MIDWEST
LIBRARY
CENTER
CHICAGO

SANDARA
THE LEAGUE
LITHUANIAN NEWSPAPER

SANDARA
Published by the
Lithuanian National League
of America
Consisting of 100 Branches Located
in all Principal Cities of the
United States.
840 W. 33rd St., Chicago 8, Ill.
Phone YArds 7-4789

VOL. XLI — PENKTADIENIS, GEGUŽĖS-MAY 21 D., 1954 M. — No. 21

Azijos Agresija Bus Sustabdyta Kad ir Be Anglijos Talkos

BRUOŽAI

—Rašo V. G.—

KAIP IR ATVIRAS LAIŠKAS IŠ NEW YORKO

SPAUDOJE DAŽNAI MINIMA LIETUVA

KAIP SOVIETAI APIPLĖŠIA LIETUVĄ.

Šias eilutes man tenka rašyti New Yorke. Taigi ir pradėsiu nuo pačios šio miesto. Oras čia gražus ir šiltokas, taip kaip, greičiausia, ir visur kitur.

Kas mane pradžioje nustebino, tai pigumas važinėti busais. Įlipdamas į busą turi mokėti tik 13 centų, tuom tarpu kaip Chicagoje kaina yra — 20 centų.

Visa bėda, tačiau, kad tie busai negali greit važiuoti, nes gatves monopolizavo trokai ir automobiliai.

— o —

Patsai New Yorko miestas yra "broke" ir negali išsiversti. Šiomis dienomis majoras Wagner buvo bandes uždėti vieną centą extra ant kiekvieno stiklo alaus, o du centu ant bonkos. Bet šis sumanymas nepraėjo.

Dabar miesto taryba svarsto pakėlima ir praplėtima "sales tax", kuris šiuo metu siekia 3 nuošimčiu.

Šiaip New Yorkas atrodo pasiturintis. Žmonės, ypatingai motervs, gražiai apsirėdžiusios: valgyklos ir aludės pilnos lankytoju, o apie kabaretus, tai nežinau, nes neteko juose būti.

— o —

Daugiau apie New Yorka nerašysiu, nes ne tam tikslui atvykau. Mano kelionės uždavinys buvo dalyvauti lietuviškos "tarp-parlamentarinės" sueigos posėdžiuose, kurie įvyko Baltic Freedom House.

Konferencijoje dalyvavo iš toliau atvykę ir vietiniai. Buvo įdomių diskusijų pranešimų ir šiek tiek kivirčų. VLIK'o pirmininkai prel. M. Krupavičius ir K. Žalkauskas papasakojo kas veikiama užjūryje, vak. Europoje. Vienas jų tarp kitko pastebėjo, jog bendruomenė bus organizuojama čia Amerikoje, nepaisant opozicijos ir kliūčių.

— o —

Lietuvos atstovas p. P. Žadeikis, negalėdamas pats dalyvauti šioje konferencijoje, prisiuntė įdomų raštą, kurį perskaitė gen. konsulas p. J. Budrys.

P-nas P. Žadeikis priminė, jog jeigu Sovietų užgrobimas Lietuvos nebuvo pripažintas, tai nemaža dalis kredito už tai priklauso ir Amerikos Lietuviu Tarybai.

Mažosios Lietuvos patriotas E. Simonaitis iškėlė aikštėn minti, jog turime pradėti rūpintis kad Tilžė, Karaliaučius, Gumbinė ir kitos vietovės būtu prijungtos prie būsimos, nepriklausomos Lietuvos.

Taigi matote, kiek įvairiu minčiu yra pasireiške trumpoje konferencijos eigoje.

— o —

Reikia pabrėžti, jog Baltijos kraštu vardai nuolat, veik kasdiena, suminimi didžioje New Yorko spaudoje. Vėliausias atsiliepimas pasirodė "Herald-Tribune", sarvšvie su Indijos pataikavimu raudoniesiems maskoliams.

Minėtas dienraštis pastebi, jog seniau amerikiečiai ir kiti didžiai įvertindavo rytiečiu išminti ir ja studijuodavo kaip kokia religija.

Dabartinis Indijos vadu politinis nusistatymas neparodo nei krislelio tos išminties. Link dami Maskvos pusėn. Indijos politikai gali susilaukti tokio pat likimo, kaip lietuviai, latviai ir estai.

—o—

Iš kitu šaltiniu teko patirti, jog gegužės 27 diena, Vilniuje susirinks bolševikiška "Aukščiausia Taryba", kuri pirmoje eilėje "svarstys" biudžeto priėmima.

Toks ten svarstymas, tik del žmoniu akiu! Viskas bus paruošta Maskvoje, o Vilniuje tik perskaityta ir aklai užgirta.

Kaip matyti, tai "tarybinei" Lietuvai yra skiriama 1 bilionas, 700 mil. rubliu išlaidoms. Tuom tarpu iš Lietuvos maskoliai išplėšia tris kartus daugiau ir ta skirtumą — 63% pasilaiko sau.

Tai tikrai "proletariška" globa!

— o —

Nuo Stalino mirties paleckinėje administracijoje įvyko 5 vidaus reikalu ministerio pasikeitimai. Dabartinis, naujai paskirtas Alfonsas Gailevičius irgi vargiai ar išsilaikys toje vietoje ilgesniam laikui.

Kokia biurokratija viešpatauja paleckiniu kvislingu režime, parodo ir tas faktas, kad ten esama net 22 "ministeriu", o pats "ministeriu" pirmininkas Mečislovas Gedvila turi net 5 pavaduotojus, gal teisingiau sakant šnipus ir kontrolierius.

Jaunamečių Nusikaltimai Vis Labiau Didėja

Įvykusioje Atlantic City socialiu tikslu veikėjų konferencijoje, kur dalyvavo 5000 atstobu, buvo atkreiptas dėmesys, kad per 1953 metus teismuose buvo sprendžiamos bylos, kuriose nusikaltėliu vaidmenyse pasirodė net 435,000 vaikų ir nepilnamečių.

Palyginus su 1952 m., nusikaltimų skaičius jaunuomenės tarpe paaugo net 45%.

Spaudos Paroda Jau Atidaryta

Sukaktuvinę spaudos parodą (1904-1954), kurios atidarymas Lietuvių Auditorijoj mažose salėse įvyko gegužės 15 d., galima apžiūrėti kasdien nuo 5 iki 10 val. vakaro, o šeštadieniais ir sekmadieniais nuo 10 ryto ir 19 val. vak. Paroda uždaroma sekmadienį, gegužės 30 d.

Raudonieji Nenori Taikos Azijoje

Geneva. — Amerikiečių delegacija galutinai įsitikino, jog komunistu blokas taikos nenoir ir prie karo paliaubų Indokinijoje nėra linkęs. Raudonieji nori tik užtęsti "pasitarimus" ir duoti proga Viet Minh sukilėliams pasiekti Raudonosios upės deltos svarbiuosius punktus. Komunistams labai padeda vakariečiu nesutarimai ir prancūzu pralaimėjimas.

Vakariečiu padėti Genevos konferencijoje sunkina ir ta aplinkybė, kad Prancūzija visomis priemonėmis nori atsiekti Indokinojoje taikos.

JAV-ės, atrodo, nukreips Indokiniios opū klausima į Jungtiniu Tautų organizacija, kur reikalaus skubiu sprendimu, kad neleidus komunistams susilaukti dar didesnės pergalės.

Prezidentas Eisenhower pasirašo St. Lawrence jūros kelio bilių, kuris įgalioja JAV kartu su Kanada kasti reikalingus kanalus bei įruošti užuovėjų vartus, kad galėtų didieji laivai iš Atlanto per St. Lawrence upę atplaukti į Didžiuosius ežerus, o ypatingai į Chicagą. Spėjama, jog, tą projektą įvykdžius, laivų judėjimas New Yorko uoste sumažės 20 nuošimčių. Biliaus pasirašymo ceremonijose dalyvavo (iš kairės į dešinę): (sėdi) sen. Homer Ferguson, sen. Alexander Wiley, prezidentas Eisenhower ir kongresmanas George Dondero. Stovi: kongr. Frank Becker, kongr. Charles Oakman, kongr. Charles Kilburn, kongr. Homer Angell, Kanados amb. A. D. P. Heeney ir sen. Aiken.

Maskva Gausiai Šelpia Savo Agentų Veiklą Pietų Amerikos Kraštuose

Komunistų Konspiratoriai Skverbiasi į Organizacijas Ir į Legales Partijas

Pasak United States Information Agency (USIA), vadovaujančios Voice of America veiklai, Maskva šiuo metu vis daugiau ir daugiau išmeta pinigų sustiprinti komunistų pogrindžio veiklą Pietų Amerikoje.

Nors komunistų partijos nariu skaičius bėgyje pastarų desėtko metų yra sumažėjęs net visu trečdaliu ir šiuo metu visoje Pietų Amerikoje oficialiai tėra apie 200,000 partinių komunistų, bet tie aktyvūs komunistai ten veikia jau ir kitais obalsiais prisidengdami, steigdami slaptas raudonas celes kitose partijose bei organizacijose, savo veiklą praplėtę ir pagyvinę.

Pastaruoju metu Pietų Amerikos šalvse komunistų agitacija yra nukreipta į darbininkijos susivienijimus ir į žvmiausias visuomeninio pobūdžio organizacijas. Kai kuriuose kraštuose komunistų agentai veikia "Tautinio Išlaisvinimo Fronto" skraiste prisidengdami ir, kaip yra patyrusi amerikoniška žvalgyba, šiam tikslui Maskva tikrai nesigaili didelių sumų pinigų.

Tos slaptosios komunistų pastangos yra gausiai remiamos iš Kremliaus aruodu ir pinigai nepaliauiamai plaukia iš "slaptuju šaltinių".

Maskvos, Raudonosios Kinijos ir satelitiniu kraštu atstovai perdažnai lanko Pietu Amerikos šalis ir savo propagandai vis suranda daugiau progu. Dienraščiams duosniai užmokama už pro-komunistiniu straipsniu talpinima, radio stotims už sovietu politikos garsinima, už rusu "laimėjimu" skelbima, už specialiu sovietams palankiu programu transliavima — už viska mokamos didžiulės pinigu sumos. Raudonoji literatūra ir sovietiniu simpatikų filmų gamyba bujoja dėka Maskvos nesibaigiančių ir gausių "paskolų".

Delegatų komandiravimas į komunistų suvažiavimus, bendravimus su Europos komunistais yra sustiprintas ir šiam tikslui niekad lėšų nepristinga: Kremlius vis teikia naujus ir naujus tam tikslui pinigus.

Nors net 13 iš visų 20-ties Pietų Amerikos respublikų yra paskelbusios komunistų partiją už įstatymo ribų, bet ir tose šalyse raudonųjų veikla nėra sumažėjusi.

Komunistai ten įsigali kitose partijose, slaptai įsiskverbia į organizacijas ir plečia savo pragaištingą veiklą.

Tiek Gauna Atlyginimo Lenkijos Kumečiai

Gautame iš kvislingų valdomos Lenkijos laiške pasakyta štai kas: "Pereitą savaitę nuvežiau paršiuką į miestą priverstinai rekvizicijai. Užmokėjo po du zlotu ir 25 skatikus už svarą. Bet perkant lašinių svarą reikia mokėti 23, už paprastos dešros svarą — 25 zlotus, už mėsos svarą — 16 zlotų, kumpio svaras — 30 zlotų.

Kolchozininkai Lietuvoje dar mažiau gauna už savo produktus, nes ūkio darbininkų išnaudojimas tame krašte yra dar žiauresnis negu satelitiniuose kraštuose.

Pasirinko Keista Būdą Parodyti Deimantus

James Moran, restorano savininkas New Orleans, Louisiana, atvyko į garsiasias Kentucky Derby pasipuošes $180,000 vertės deimantu. Jo akiniai buvo apsodinti deimantais, jo lazda apkaišyta tais brangiais akmenimis, sagutės ir špilkutės blizgėjo nuo deimantu.

Ištikro, žmonės kartais nueina iki kraštutinybiu, bandydami pasirodyti skirtingesni nuo kitų!

Lietaus Gamintojas Dabar Apgailėstauja Savo Amatą

Oklahoma City. — Šis miestas buvo pasamdęs Dr. Irving Krick ir sutiko jam mokėti $36,000 į mėnesį už parūpinimą dirbtino lietaus.

Bet minėtas mokslininkas taip sąžiningai bandė atlikti savo pareigas, kad lietaus nukrito daugiau, negu reikėjo. Dabar trys El Reno gyventojai patraukė Dr. Krick ir Oklahoma miestą į teismą, reikalaudami $70,990 atlyginimo už nuostolius, kuriuos padarė jiems toks lietus.

Elgetos Pietų Korėjoje Organizuoja Unijas

Pietų Korėjoje, kurią kontroliuoja JAV kariuomenė, pastebimas išmaldų prašytoju į atskirus vienetus susiorganizavimas. Gaujų vadai šiam tikslui panaudoja vaikus ir nepilnamečius.

Didesniuose miestuose paskiros gaujos savo darbui yra pasiskirstę pavienius kvartalus, į kuriuos neleidžia įžengti kitų kvartalų elgetoms. Neklausa "isakymu," kiti elgetos gauna patirti nesmagumų.

Sargybu Tarnyboje Yra 55,000 Vokiečiu

Frankfurt. — Šiuo metu amerikiečių sargybu kuopose tarnauja 55,000 jaunu vokiečių. Toms kuopoms vadovauja buvę vokiečių karininkai.

Be šios grupės, yra dar sapieru, ryšininku, mechanikų būriai, kurie dėvi uniformas ir atlieka kariškus pratimus, bet tik su šautuvais.

Rusu Baletas Siunčiamas į Rytų Vokietiją

Maskva ruošėsi savo baleta siusti i Parvžiu, bet prancūzams staiga nuo tos "viešnagės" atsisakius, paruošti išvykoms rusiško baleto vaidinimai dabar siunčiami į rytų Vokietiją.

Didž. Britanijos Delsimas Nesulaikys Gynimo Veiksmu

Kad sustabdyti komunistų agresiją pietryčių Azijoje, prezidentas Eisenhoweris yra linkęs nedelsiant sudaryti gynimosi bloką kad ir be Didžiosios Britanijos. Kaip žinoma, britų premjeras Churchill'is atsisakė imtis bet kokių politinių ar karinių priemonių, kol nepasibaigs Genevos konferencija.

Yra duomenų, kad ir Prancūzija yra linkusi prisidėti prie šios santarvės, neatsižvelgiant į poziciją, kurią užims Anglija.

Į naująjį Azijos pietryčių gynimo bloką bus įtraukta Australija, Naujoji Zelandija ir, kaip prezidentas yra pareiškęs, "tam tikros Azijos tautos".

Indokinijos krizė verčia Ameriką organizuoti Azijos pietryčių kolektyvinį saugumo paktą, nelaukiant net Genevos konferencijos rezultatų.

Prez. Eisenhower'is nurodė, kad Australija ir Naujoji Zelandija sudaro dalį britų commonwealth'o ir kad su tomis valstybėmis, kartu su tam tikromis Azijos tautomis, atrodo, bus galima sudaryti nors ir ne plačios paskirties, bet užtenkamai galingą apsigynimo sistemą.

Ši pareiškimą prez. Eisenhower'is yra padaręs po pasitarimo su Valstybės Sekretoriumi Dulles, kuris pastaruoju metu veda derybas su pietryčiu Azijos valstybiu ambasadoriais Washingtone. Šį ketvirtadienį sekretorius Dulles tęsia pasikalbėjimus su Naujosios Zelandijos įgaliotu ministeriu J. Cliffon Webb.

Prez. Eisenhower'is pabrėžė, kad toji Azijos pietryčių nuo agresijos gynimo sajunga nėra sudaroma jėga. Ji gimsta Indokinijos krizės akivaizdoje visiems to busimojo bloko sajungininkams jaučiant pavojų ir matant reikala komunistų agresijai nedelsiant užkirsti kelią.

Rusų Laivynas Baltijos Jūroje Terorizuoja Skandinavų Žvėjus

Stockholm. — Švedijos ir Danijos vyriausybės susirūpino sovietų karinių laivų judėjimais ir elgiasiu Baltijos jūroje. Grįžtantieji į savo uostus skandinavu žvėjai nusikundžia, jog sovietiški laivai juos nuolat terorizuoja. Žvėjų laivukai, užtikti atviroje jūroje, priverstinai nugabenami į artimiausi rusų kontroliuojamą uosta ir ten išlaikomi ištisas dienas, neva ieškant pasislėpusių šnipų.

Dažnai pasitaiko, jog sugauta žuvis konfiskuojama ir žvėjų laivukai tušti grįžta į jūrą.

Vokiečių Ligoninė Pietų Korėjoje

Vakarų Vokietijos Raudonasis Kryžius įrengė savo ligoninę pietų Korėjos Pusan mieste, kuris yra perpildytas karo pabėgėliais. Ligoninę išlaiko vokiečių, dr. Adenauerio vadovaujama, vyriausybė ir joje yra 200 lovų. Ligoninės personalą sudaro 10 vokiečių gydytoju, 25 vokietės gailestingos seserys, 6 gydytojai pietų korėjiečiai ir 25 vietinės slaugės. Šiai ligoninei vadovauja vokietis profesorius G. Huwer.

Pasinaudoti vokiečių teikiamu gydymu dažnai ateina ligonys net už 100 mylių ir pati ligoninė pietų korėjiečiuose turi didelį garsą.

Hitleris Atsidūrė Kamine

Gyvenanti viename name Treirze mieste, vakarinėje Vokietijoje per 9 metus skundėsi, kad jų kaminas netraukia dūmų ir pasėkoje to kambariai žiemos metu nuolat aprūksta.

Pritrūkęs kantrybės vienas nuomininkų pradėjo valyti kaminą ir jame surado suodžiais apdengtą bronzinį Hitlerio biustą.

Reikalauja Pašalpos

Washington — Anglies kasyklu srityje, Pennsylvanijos valstijoje, atsirado 60.000 bedarbių. Federalės valdžios įstaigos dabar galvoja kokią pagalbą jiems būtu galima suteikti.

Fordo Darbininkams Keliamas Atlyginimas

Apie 130,000 darbininkų ir tarnautojų, dirbančių Fordo įmonėse visoje Amerikoje, nuo š. m. birželio 1 d. gaus 5 centų į valandą atlyginimo pakėlimą. Dėl to yra pasiektas kompanijos su UAW-CIO unija susitarimas.

Unijai nepriklausą tarnautojai ir darbininkai, gauną per mėnesį mažiau negu $763, gaus nuo $8,66 iki $23 atlyginimo pakėlimus. Iš 46,000 tos rūšies Fordo įmonių darbininkų apie 90% pasinaudos tuo algos pakėlimu.

Rusai Malonėjo Grąžint Dalį Paskolintų Laivų

Karo metu gavusi paskolinti "land-lease" sąlygomis nemenkai iš Amerikos laivų, sovietų Rusija jų grąžinima, nežiūrint nuolatiniu raginimų, vis atidėdavo rytdienai.

Pagaliau, šiomis dienomis 10 amerikiečiu paskolintų laivu grižo Dėdei Samui — rusai juos gražino.

Bet apie 28 didesniu laivu gražinima Rusija, atrodo, yra pamiršusi.

SANDARA

THE LEAGUE

LITHUANIAN NEWSPAPER

LITHUANIAN WEEKLY NEWSPAPER
Published Every Friday by the
LITHUANIAN NATIONAL LEAGUE of AMERICA
General Office:
840 West 33rd St., Chicago Telephone YArds 7-4789

SUBSCRIPTION RATES:

In The United States per year $3.00
In Canada and all Foreign Countries per year $4.00

Entered as second class matter OCTOBER 25th, 1929, at the Post Office at Chicago, Illinois, under the ACT of MARCH 3, 1879

Sandara yra Savaitinis Laikraštis, leidžiamas kas Penktadienis
Sandara yra Organas Amerikos Lietuvių Tautinės Sandaros.
UŽSAKYMŲ KAINA:
Suvinytose Valstijose metams $3.00
Užsenyje metams $4.00

Naujai Steigiami "Posielki" Okup. Lietuvoje

Maskvos "Pravda", pereito mėnesio laidoje, daug prirašė apie suvalkiečių ūkininkų vargus ir skurdą "buržuazinės" Lietuvos laikais ir kaip jie dabar laimingai gyvena "kolūkiuose" ir naujai tveriamuose "posielkuose".

Kaip jau anksčiau esame minėję, tie "posielki" arba maži miestukai yra nauji sugrupavimai valstiečių į savotiškus barakus arba kareivines, kur kiekvienas gali būti stropiai prižiūrimas ir sekamas. Pereitais metais visam Lietuvos plote pasiekė suvaryti į tokius barakus apie 1,000 šeimų. Šiais metais paleckiniai tikisi sugrūsti kur kas daugiau — iki 5,000 šeimų.

Nėra reikalo aiškinti, jog lietuviai valstiečiai neapkenčia ir bijosi tokių "posielkų", kuriuose jie bus nuolat po akim šnipų ir partijos agentų. Jie negalės paslėpti nei grūdų gorčiaus, nei kopūsto galvos, nei bulvių maišiuko, kurie yra jų pragyvenimo šaltinis. Dažnai atsitinka, jog kolchozininkas, nuskriausdamas savo šeimą, parduoda kelius svarus grūdų, kad galėtų nusipirkti kokį nors reikalingiausį dalyką.

Kolchozininko metinis uždarbis, įskaitant visa tai, ką jis gauna, yra lygus maždaug 1,300 rublių į metus. Amerikiečių pinigais tai būtų apie 35 doleriai. Už tuos 1,300 rublių šiandieninėje Lietuvoje galima nusipirkti tik 4 poras čeverykų. Reiškia, kolchozininkas, dirbas ištisus metus, gauna atlyginimo tiek, kiek amerikietis darbininkas gautų už tris dienas.

Jeigu tiems vargšams nepasisektų ko nors nuslėpti arba pavogti, tai jie laipsniškai išmirtų badu. Galimas daiktas, jog sovietiškas režimas to ir siekia, kitaip jis nedidintų Lietuvoje vergų stovyklų, pavidale naujai steigiamų "posielkų".

Pagerbė Mūsiškę Spaudą Chicagoje

Lietuvių Prekybos Buto bankiete, Bismarck viešbutyje, pereitą sekmadienį, buvo atliktos ypatingos ceremonijos. Vadovaujant to Buto pirmininkui p-nui Antanui J. Rudžiui, ir akivaizdoje daugybės garbingų svečių ir viešnių, trims Chicagos lietuvių laikraščiams, tame skaičiuje ir mūsų "Sandarai" buvo įteikti gražiai, artistiškai pagaminti skydai — "Honor Award", su atatinkamu įrašu.

Įteikiant tuos atžymėjimus buvo pareikšta, jog minint 50 metų sukaktuves nuo atgavimo savos spaudos rusų užgroboje tais laikais Lietuvoje, yra neatbūtina prisiminti ir savoji, vietinė spauda, kuri ištikimai tarnauja lietuviškai visuomenei ir aktyviai dalyvauja Lietuvos išlaisvinimo žygiuose.

Iš savo pusės mes norėtumėm ištarti Lietuvių Prekybos Butui ir visiems tiems, kurie yra susibūrę aplink jį, savo širdingą padėką už tą įvertinimą ir atžymėjimą, kuris buvo įteiktas "Sandarai" pereitą sekmadienį.

Tas malonus gestas ir gražūs atsiliepimo žodžiai dar labiau paskatins mus tęsti savo darbą toliau ir būti naudingais amerikiečių lietuvių visuomenei.

Pats Suradęs Ir Kitiems Teikiąs Džiaugsmą

Amerikos savaitinis žurnalas "Time" iš gegužės 17 d. plačiai rašo apie Paryžiuje gyvenantį lietuvį dailininką Vytautą Kasiulį.

Straipsnyje "Gyvenimo džiaugsmas" (Joy of Living) pasakojama, kaip 36 metų politinis iš Lietuvos išeivis V. Kasiulis savo paskutine Paryžiuje paroda galutinai užkariavo kritikus, o lygiai ir ... paveikslų pirkėjus, kurie išpirko tuos kūrinius, nežiūrint kad paveikslo vidutinė kaina buvo $200.

Jei atsiminsime, kad Paryžiuje gyvena maždaug 20,000 dailininkų, tai Vytauto Kasiulio pasisekimas pasirodys dar labiau ryškesnis ir tikrai džiūginąs.

V. Kasiulis, tik 1943 m. baigęs Kauno Meno Mokyklą, perėjo nelengvą politinio emigranto kelią. Karo metu jam teko pas vokietį ūkininką melžti karvės ir dirbti kitus ūkio darbus. Vėliau mokytojavo Freiburgo Meno Mokykloje, kol — prancūzų karinės vadovybės dėka, pateko Paryžiun, kur dirbo vienoje įmonėje kaipo naktinis sargas. Neturėdamas nuosavos pastogės, jis dienos metu piešė savo paveikslus pažįstamų kambariuose ir prieškambariuose. Žadėjęs parodą suruošti agentas V. Kasiulį apgavo, nusinešęs kūrinius. Bet lietuvis dailininkas nenusiminė, ir po 6 metų... pasidarė veik pasaulio garsenybė.

Jis jau pirmoje 1949 m. Paryžiaus asmeninėje parodoje pardavė visus išstatytus paveikslus. Tokio pat pasisekimo susilaukė ir V. Kasiulio litografijų paroda, iš kurios 3 kūrinius pirko net New Yorko Modernaus Meno Muziejus.

Vytautas Kasiulis gyvena vien menui ir vien savo menu. Jis teigia: "Žmonės pernelyg rūpinasi smulkmenomis. Pagaliau, ko gi mums tikrai reikia? Kambario, lovos ir vieno sofaus per dieną valgio. Yra gi užtektinai saulės šviesos aplinkui". Tas lietuvio dailininko obalsis ir jo kūryboje tryškįs gyvenimo džiaugsmas susilaukė pasisekimo kritikoje ir publikoje.

Tenka tik pasidžiaugti, kad nelemtu D. P. ženklu atžymėtas jaunas lietuvis, talentinga ir atkaklia kūryba prasiveržė į pavydėtinas aukštumas.

Bet menininko Vytauto Kasiulio pasisekimas yra ir mums visiems įsidėmėtinas pavyzdys: darbu ir tikraja kūryba visada yra progos prasiveržti.

Apžvalga

TEBEVEŽA "SAVANORIUS"

Š. m. kovo 30 d. "Tiesa", kartodama "Pravdos" mintis, aiškiai nurodo, koks skirtas prievarta varomiems "naujų žemių įsisavinti" visų rūšių specialistams "savanoriams" uždavinys, būtent — Kazachastane, Sibire, Urale, Pavolgyje ir dalimi šiaurės Kaukaze, kur yra "milžiniški masyvai neįsisavintų žemių".

"Tiesa" sakosi neabejojanti, kad "tarybinė liaudis nusiųs reikiamą skaičių žmonių dirvonams ir plėšiniams įsisavinti". Kur nenusiųs... pagaliau jei ir nenusiųstų, tai reikalingus darbo vergus suieškos MVD, ji ir pagal savo praktiką sugebės "mobilizuoti kolūkiečius, MTS ir tarybinių ūkių darbuotojus"... Dėja, — tat toliau pripažįsta ir pati "Tiesa", — net ir su tokiomis priemonėmis nevyksta visų kaip reikiant "mobilizuoti".

Lietuvių "savanorių" siuntimas į Čkalovą ir kitas sritis tebeina toliau. Tik kai kurie išmintingesnieji kolūkiai, tausodami savasias darbo jėgas, vietoj Čkalovo "įsisavina" naujus plėšinius vietoje.

KĄ PARODĖ "BORODINO ATVEJIS"

Vokiečių pabėgėlių laikraštis "Die Stimme" aprašė, kaip kai kurios vokiečių įstaigos pasitarnavo bolševikų propagandai, išduodamos bolševikams pabėgėlį Borodina. Kaip žinoma, po 1953 m. birželio sukilimo Rytinėje zonoje Vakaruose atsirado sovietų majoras Ivaštukinas. Į klausimą, kodėl po 1952 m. į Vakarus atbėgo palyginti labai maža Sovietų karių, Ivaštukinas paaiškino, kad čia daugiausia prisidėjęs yra "Borodino" atvejis".

1953 metų ankstyvą pavasarį prie sienai pereiti punkto Topen-Juchole praeiviai matė keistą sceną. Prie sieną skiriančios pertvaros bavarų pasienio policijos sargybiniai jėga pristatė surakintą vyrą. Jėga gabenamasis visais galimais būdais gynėsi ir baisiausiai rėkė, kad jį atiduoda mirčiai į nagus. Tačiau visos pastangos nieko nepadėjo: karčiai šypsodamiesi už pertvaros stovėję 6 bolševiku kareiviai su dviem karininkais mielai priėmė atiduodamąjį. Retai kada jie buvo bavaru policijai taip dėkingi, kaip ši karta — mat, jiems buvo perduotas buvusis NKVD karininkas Svetoslavas Borodinas, kurio tikriausiai laukė šūvis i pakauši...

Pabėges į Vakarus, Borodinas isileido i juodosios biržos spekuliacijas, ir kitus nusikaltimus, buvo uždarytas i kalėjimą ir ten su kitais kaliniais dalyvavo "mažam nepatenkintųjų sukilime". Tada buvo apspręsta **"atlikus bausmę jį grąžinti į Sov. Sąjungą"**. Išgirdęs apie tokį sprendimą, buv. NVKD karininkas pradėjo įrodinėti, kad "tai yra tikras jam mirties sprendimas", nes pagal Sovietų karinį kodeksą kiekvienas enkavedistas, pabėgęs į užsienį, baudžiamas mirties bausme. Jo reikalu buvo kreiptasi į pabėgėlių komisarą Godesberge — ir, rasi, Borodinas būtų buvęs išgelbėtas, jei Donauwortho landratas Dr. H. Dietrichas Borodino bausmę nebūtų sutrumpinęs viena diena. Tos 24 valandos buv. NKVD karininkui buvo lemtingos.

Rusų emigrantų politinė vadovybė Miunchene tučtuojau apie šį atvejį pranešė Bonnos vyriausybei, o JAV aukštasis komisaras Coriatas paskelbė, kad daugiau nė vienas pabėgęs raudonarmietis nebus išduotas. Reikalingu žygių priversta buvo imtis ir Bonnos vyriausybė.

Raudonosios armijos vadovybė apie "Borodino atvejį" paskelbė net savo dienos įsakyme ir dabar kiekvienas raudonarmietis žino, kas yra įvykę prie Bavarijos pasienio.

Kaip pastebi "Die Stimme", šiuo atveju komisaras kalbėjo daug tiesos: **Borodino atsitikimas nėra vienintėlis.** Pirmaisiais pokario metais, pasiremdami Potsdamo ir Jaltos sutartimis, Santarvininkai yra rusams išdavę daugiau žmonių. Ir bavarų pasienio policija žino, kad buvo išduotas ne tik vienas Borodinas, bet ir visa eilė kitu buv. raudonarmiečių. Praktiškai tat reiškia, kad pabėgėlių gyvybės ar mirties viešpats yra vokiečių landratas...

O tai turi nepaprastai didelę psichologinę reikšmę. **Šiuo metu iš viso Vak. Vokietijoj gyvena apie 1.000 pabėgusių raudonarmiečių.** Tačiau, jų gyvenimo sąlygas net ir "Die Stimme" vadina nežmoniškomis. Tiesa, oficialiai šie pabėgliai gali gauti darbo lygiai, kaip vokiečiai, tačiau tikrenybėje jiems darbas parūpinamas tik pačiej paskutinėj vietoj. Tad ar tenka stebėtis, kad pvz. nevienas jų mėgina žudytis, kad jų vaikai laksto skarmaluoti ir kad net tas pats majoras, vietoj priespaudos pasirinkęs Vakaruose laisvę, ligi šiol nėra gavęs darbo? Borodino atvejis yra tiesiog įspėjimas visiems: į pabėgėlius reikia atkreipti daugiau dėmesio, negu ligi šiol.

Rimtai Užtikrina

Ligonis: — Daktare, ar mano operacija bus nepavojinga?

Gydytojas: — Aišku, kad ne! Nejau tamsta manai, jog už $50 aš daryčiau pavojingą operaciją.

Amerikiečių Vieša Opinija

Apie Tuos, Kurie Turi Giminių Už Geležinės Uždangos

J. V. Atstovų Bute yra svarstomas įstatymo projektas, kuris, jei būtų priimtas, uždraustų samdyti kariškiems darbams tuos, kurie turi giminių už geležinės uždangos.

Sąrišyje su tuom Chicagos "Sun-Times" pastebėjo štai ką:

"Are Americans with close relatives living behind the Iron Curtain banned from employment by the U. S. government?

"This question was raised in hearings before a House appropriations sub-committee recently. Rep. Sieminski (D. N. J.) charged that the government's security program carries the implication that six million Americans of Polish descent are disloyal.

"If his assumption ir right, more than Polish-American would be effected. Persons with relatives in Lithuania, Czechoslovakia, East Germany and other nation behind the Iron Curtain would be included."

Įrodymas, Jog Amerika Susirūpinusi Jų Likimu

J. V. Atstovų Buto narys J. Feighan, kalbėdamas iš Kongreso tribunos, pasakė štai ką:

"In my opinion the methods of inquiry developed by the House Baltic Committee should be extended to inquire into the illegal annexation of all the nations now enslaved by Moscow. This is a very large andertaking, but one in which, I am sure, the committee will have the same of success they have had in investigating the annexation of the Baltic States.

Such an invsetigation will make it clear to all the people held captive within the Communist empire that the Government of the United States has not deserted them and that the inevitable day of the triumph of human freedom over slavery is not too far off".

Skaitytojų Nuomonės

Operos Solistės Motekaitienės Pastabos Dėl "Dalyvės" N N Korespondencijos

GERB. REDAKTORIAU!

Malonėkite patalpinti Jūsų laikraštyje mano šį laišką dėl "Dalyvės" korespondencijos apie "Incidentą su Giedros Draugijos Narėmis Studentėmis" til pusios "Sandaros" N. 20.

Man labai nemalonu, kad Jūsų korespondentė linksniuoja mano pavardę su faktais neatitinkančiais tikrenybei. Nekartodama jos netiksliai paduotų faktų, tik pranešu, kaip viskas buvo. Š. m. gegužės 9 d. 9 val. ryto Studenčių "Giedros" Korporacijos narės ir senjorės su šeimomis ir svečiais susirinko į Maria High School koplyčia, išklausyti mišių laikomų Kan. Zakarausko.

Aš buvau iš anksto pakviesta laike tu pamaldų giedoti ir giedojau ir lietuviškai ir lotyniškai niekeno nevaržoma ir nedraudžiama, akompanuojant vargonais mano sūnui.

Po Pamaldų visi nusileidome į tos mokyklos rūsi, kur įvyko iškilmingas Giedrininkių posėdis ir naujų studenčiu Giedrininkių priesaika, dalyvaujant ne visiems numatytiems garbingiems svečiams, jų tarpe nemačiau nei Vyskupo Brizgio.

Pasibaigus posėdžiui buvo iš-

KAIP SU SPALVOTA TELEVIZIJA?

Patariama Palaukti Jos Subrendimo

Rašo Inž. A. SEMĖNAS

Tokį klausimą dabar nevienas paklausia. Mat, spalvota televizija, kai ji praeitų metų gale valdžios buvo patvirtinta, pradėjo smarkiai garsintis. Atrodė, kad jau juodai-baltai televizijai atėjo galas. Tačiau žmonės labai atsargiai į tai reagavo.

Visų pirma spalvota televizija stebūklų neparodė. Spalvos dar netobulos, ekranas mažas — vos 12 colių, aptarnavimas komplikuotas, programų pasirinkimo visai nėra, o svarbiausia — neprieinama, nes kainuoja per $1000.

Žmonės mielai pasiliko prie juodos-baltos televizijos, kuri jau yra gana tobula ir visiems prieinama. Ir esant spalvotai televizijai, juoda-balta televizija nepasens. Spalvota televizija neišstums juodai-baltos. Spalvotos televizijos programos, nors ir be spalvų, yra įmanoma stebėti ir su juoda-balta televizija ir atvirkščiai.

Kad spalvota televizija, nors ir nesubrendus, norėjo taip greit pasirodyti, tai čia buvo grynai biznio reikalas. Kai kas iš to norėjo pasipelnyti. Kiekvienas dabar išleistas spalvotos televizijos aparatas tuoj bus pasenęs, kai tik bus išrasta tobulesnė spalvoto paveikslo lempa. Dabartiniai aparatai turi netobulą lempą, tik 12 colių dydžio, o be to dar labai komplikuota. O juk kiekvieno aparato širdis ir yra tik toji paveikslo lempa. Todėl dabar visas fabrikantų dėmesys yra sukoncentruotas į šiąją lempą. Kol nebus išrasta tinkama ir pigi lempa, tol spalvota televizija negreit pajudės iš esamos padėties.

Dabartiniai išlesti aparatai yra tik eksperimentaliai ir būtų gaila tų žmonių, kurie išmestų tūkstančius, kad būtų bandymo objektai.

Patartina su spalvota televizija nesiskubinti ir duoti jai subręsti. Galima drąsiai tvirtinti, kad praeis dar 3-5 metai, kol spalvota televizija pasieks tokį laipsnį, kad būtų praktiška naudoti, lengva aptarnauti ir prieinama kaina. O tuo tarpu džiaukimės juoda-balta televizija, kuri teikia nemaža malonumo, parenkant geras programas.

kilmingi pusryčiai tame pat rūsyje. Prie stalo atvyko ir Eksc. vyskupas Brizgys, pasiteisindamas, kad apeigos neleido jam atvykti anksčiau.

Pusryčiaudamos studentės Giedrininkės buvo bepradedančios dainuoti lietuvišką liaudies dainelę, ir Eksc. Vyskupas Brizgys sustabdė jas, pareikšdamas, kad vienuolyne netinka dainos Kas buvo toliau, nežinau, nes pareigų verčiama turėjau išeiti vaišių pradžioje.

— Izabelė Motekaitienė.

Seni Vyrai Susilaukė Rimto Gynėjo

Britų gydytojų sajungos organas "Lancet" talpina straipsnį, kuriame įrodinėjama, kad "iš darbo atleidimas ir į pensiją paskirimas visų vyrų, kuriems jau sukako 65 metai, yra neprotingas ir nenaudingas dalykas".

"Daugelis tų vyrų", — sakoma tame straipsnyje, — "nori dirbti ir tinka kaikuriems darbams ir yra labiau patikimi žmonės, negu jaunesnio amžiaus vyrai".

Washingtono valstijoje neseniai tapo atidaryta nauja radio stoti, kuri yra 229 kartus stipresnė už kurią nors iš dabartiniu stočių Amerikoje.

Taupymas Yra Turtingumo Šaltinis

PRADĖK TAUPYTI TUOJAU...

MES MOKAM AUKŠTUS DIVIDENDUS.

Mūsų Bendrovės Laikomi Pinigai Federalės Valdžios Apdrausti iki 10,000 dolerių.

Midland Savings
AND LOAN ASSOCIATION
4038 Archer Avenue
Telefonas: LAfayette 3-6719
Sekretorius AUGUST SALDUKAS
Už Taupomus Pinigus Mokame 3½ Nuošim.

TAUPYK ATEIČIAI

Kiekvieno ateities laimė priklauso nuo to, kiek jis sutaupė, kada galėjo taupyti. Ką beplanuosi ateičiai atsakymas vis tas pats.

Taupydami Universal Savings and Loan bendrovėje, gausite gerą dividendą, užtikrintą saugumą ir mandagų patarnavimą, nes indėliai yra apdrausti iki $10,000 kiekvienam asmeniui, o vedusių porai kombinuoti iki $30,000.

Nemokamas sustojimas automobilistams.

INSURED

UNIVERSAL SAVINGS & LOAN ASSOCIATION
1800 So. Halsted Street Chicago 8, Ill.
Telefonas: HAymarket 1-2028

VALANDOS: Pirmadieniais, antradieniais ir penktadieniais nuo 9 ryto iki 4 val. vakaro. Ketvirtadieniais nuo 9 ryto iki 8 vak. Trečiadieniais ir valstybės šventėmis uždaryta. Šešt. nuo 9 val. ryto iki 3 val. po pietų.

APIE ĮVAIRIUS DALYKUS

Bezdžionė Mėgsta Kavą

Iš kalnų nusileidusi į Acton, Calif. vietovę, bezdžionė užėjo į Tom Davie namus ir čia... ko ir namo šeimininkas ir visa apsigyveno. Jai matomai, patišeima.

Bet labiausiai bezdžionei patiko... kava. Kartą tos kavos paragavusi, ji kas valandą vis prašo kavos puoduko. Ir vis šviežios ir stiprios! Ir geria su dideliu malonumu, užvalgydama bananais.

Bezdžionės silpnybė, imant domėn dabartinę kavos kainą, šeimininkui mažai patinka.

Keistas Girtuoklis

Svaigalų sandėlio savininkas Pasadena, Calif., pastebėjo kad kažkas jo rūsyje išgeria ne tik vyno, bet ir degtinės butelius.

Pradėjęs įvykį tirti, jis pastebėjo rūsy didelį ežį, visiškai apsvaigusį ir vos ant keturių kojų besilaikantį.

Savininkas apie keistą įsibrovėlį pranešė gyvulių globos draugijai, kuri ir išvežė ežį toliau "nuo pagundos".

Egiptas Rūstauja

Kai Turkija ir Pakistanas pasirašė apsigynimo sutartį, tai Egiptas pareiškė nepasitenkinimą. Sako, kad tuomi esą parodoma, kad Egiptas išskiriamas. Pastarojo vadai už tai kaltina vakariečius.

Tuom tarpu Anglijos lordas Vansittart kritikuoja Egipto vadus už tai, kam jie į armiją priima nacius ir komunistus. Yra sakoma, kad Egipto naciai viekia kaip technologai, o komunistai kaip ideologai.

Mirė Garsių Operečių Kompozitorius Kalman

"Čardašo Karalienės", "Grovienės Maricos" ir kitų garsiųjų operečių autorius — kompozitorius Emeryk Kalman mirė Paryžiuje nuo širdies smūgio, eidamas 71 metus.

Kelios dienos prieš mirtį jis užbaigė naują savo operetę "Ponia iš Arizonos".

Abisinijos Imperatorius Atvažiuoja Amerikon

Haile Selassie, Abisinijos imperatorius, gegužės 26 d. atvyksta Amerikon, oficialiai vizituodamas prezidentą Eisenhowerį. Išbus JAV-ėse kiek ilgesnį laiką.

Rusai Nubaudė Amerikos Kritikus

"Aukštosios politikos" sumetimais du rusų dramaturgai — Anatolij Surov ir Nikolai Virta yra pašalinti už "nemoralias ir anti-socialias tendencijas" iš Rusų Rašytojų Sajungos. Surovas savo laiku tyčiojosi iš prezidento Trumano, o Virta parašė kelius Ameriką išjuokiančius scenos veikalus.

Vokiečiai dauginasi

Vakarinės Vokietijos gyventojų skaičius per 1953 m. paaugo 570.000 asmenimis ir metų pabaigoje rodė 49,278.000 skaitline (23,162,400 — vyrų ir 26.115,600 moterų).

Į ši skaičių įeina ir 8.400.000 vokiečių, pabėgusių ar ištremtų iš Rytų ir Centrinės Europos.

Skarlatina iš visų ligų yra labiausiai limpanti. Užtenka tik 10 sekundžių pabūti prie sergančio ir jau galima šia liga užsikrėsti.

BOSTON, MASS.

Buvo Surengtas Spaudos Atgavimo 50 Metų Sukakties Minėjimas

Gegužės 9 dieną So. Bostone, Municipal Building auditorijoje LDD, talkininkaujant kitoms organizacijoms surengė 50 metų nuo spaudos atgavimo minėjimą. Minėjimui vadovavo Stilsonas. St. Dariaus posto legionieriai įnešė vėliavas. Kalbą pasakė sen. John Powers.

Prof. Biržiska perskaitė referatą, plačiai nušviesdamas visa spaudos draudimo laikotarpį: carų valdininkų pastangas primesti lietuvių tautai rurišką raidyną, taip vad. gražDanką ir lietuvių pasišventimą spausdinant lietuviškas knygas bei laikraščius Prūsuose ir slaptai nešant spaudą į Lietuva ir platinant savo tautiečių tarpe. Rusų pastangos nuėjo niekais, "gražDanka" neprigijo ir pagaliau buvo leista naudoti lotynišką raidyną.

Meninę programos dalį išpildė raš. St. Santvaras, p. Gustaitienė ir muz. J. Gaidelio vedamas Bostono Vyrų choras.

Pertraukos metu buvo surinkta $95.95 aukų, kuriomis bus padengta salės išlaidos, o likutis sunaudotas Lietuvos Istorijos leidimui bei vargo mokyklų tiek čia tiek Vokietijoje parėmimui. Minėjimas baigta USA ir Lietuvos himnais.

Ta pačia proga publika turėjo progos pasižiūrėti knygų ir laikraščių, spaudos draudimo metais ir tremtyje išleistų.

Publikos buvo neperdaugiausiai, nes beveik tuo pačiu metu kitoje salėje įvyko Liet. R. Kat. Šv. Petro parapijos įsteigimo 50 metų sukakties paminėjimas.

— P. Jančauskas.

Svarbus BALF'o Skyriaus Susirinkimas

Trečiadienį, gegužės 26 d., Lietuvių Piliečių Klube, South Bostone šaukiamas svarbus susirinkimas.

Kviečiame visas Bostono ir apylinkių organizacijas atsiųsti savo atstovus. Numantoma š. m. rugsėjo 10 d. suruošti didelę rinkliavą.

Prašome skaitlingai dalyvauti. Susirinkimo pradžia 7:30 v. vakare.

— A. Andriulionis,
Balfo Įgaliotinis.

PADĖKA

Bostono lietuvių komitetas spaudos 50 metų sukakčiai paminėti šiuo dėkoja:

Prof. Vaclovui Biržiškai už laikytą gegužės 9 d. paskaitą, senatoriui John Powers už gražu sveikinimą, Bostono vyru chorui ir jo vadovui komp. Juliui Gaideliui už meninės programos dalies išpildyma, aktorei Aleksandrai Gustaitienei ir poetui Stasiui Santvarui už pasakytus eilėraščius, dailininkui Viktorui Vizgirdai už scenos papuošimą, prel. P. M. Jurui, prof. V. Biržiškai, V. Anestai ir "Keleivio" redakcijai už knygu paskolinimą parodėlei, Darbininko, Draugo, Dirvos, Keleivio, Naujienu, Sandaros, Tėvynės ir Vienybės redakcijoms, Bostono Laisvės Varpo, Lietuvių Aidų, Lietuvių Melodijos ir Minkų ir Norwoodo Lietuvių Radio Valandos vedėjams už minėjimo skelbimą; Amerikos Legionierių Dariaus postui ir jo komandieriui Aleksandrui Čaplikui už iškilmingą vėliavų įnešimą, visiems aukotojams, kurie išaidoms sumokėti sudėjo $95.95.

Išlaidų Komitetas turėjo $74.10. Tokiu būdu liko $21.85, kurie paskirti Vasario d. gimnazijos reikalams.

— Komitetas.

Brighton General Store
Taipgi Drabužių Valymas
Tinkamai ir Greitai
Patarnaujame.
2542 WEST 47TH STREET

Viktoras Bagdonas
Krausto Baldus į Artimas ir Tolimesnes Vietas.
Turi ilgų metų patyrimą
Pašaukite VIrginia 7-1043
2542 WEST 47TH STREET

Montello, Mass.

Sandaros Klubo Bankietas

Sandaros Klubo susirinkimas įvyko gegužės 13 d. Sandaros svetainėje. Buvo išklausyti veiklos raportai ir nutarta gegužės 30 d. surengti bankietą mirusių narių pagerbimui. Į bankieto rengimo komisija išrinkti: T. Miliauskas, K. Paražinskas ir V. Baniulis. Pats bankietas bus sekmadienį, gegužės 30 dieną, 2 val. po pietų, Sandaros svetainėj, 30 Intervale St., Montello, Mass. Visus narius kviečiame dalyvauti.

— o —

Sandaros pirmos apskrities piknikas įvyks birželio 6, sekmadienį, Framingham, Mass. Pikniko metu dirbti įsipareigojo: K. Čirbulėnas, A. Čirbulėnienė, P. Braška, J. Braškienė ir M. Jurgeliūnienė.

Busais važiavimą parūpinti ėmėsi A. Strumskis. Norintieji važiuoti, gali pas jį užsiregistruoti.

— o —

Balandžio 17 d. mirė mūsų kuopos narė Elžbieta Kupkienė, Brockton District Court Clerk'o A. Kupkos motina.

— K. Venslauskas.

"Stiklinis Žvėrynas" Turėjo Pasisekimo

Šeštadienį ir sekmadienį net 3 sykius Kelly mokyklos salėje pirmą sykį lietuviu kalba vaidintas Tennessee Williams veikalas "Stiklinis žverynas" susilaukė gero pasisekimo. Publikos dėja, per visus 3 vaidinimus buvo neperdaugiausia.

Vaidintojai: L. Barčaitė, A. Brinka, A. Dikinis, I. Nivinskaitė ir režisorius V. Valiukas sveikintini. Spektakli padėjo suruošti "Šviesos" sambūris ir "Margučio" radijo programos štabas.

Nesirk neliga.

BUILDING & REMODELING
V. A. ŠIMKUS
KONTRAKTORIUS
Stato naujus namus pagal kontraktą. Didelis planų pasirinkimas. Atliekami įvairūs remonto darbai.
4645 South Keating Avenue
Skambinti nuo 6 val. vak.
Tel. REliance 5-8202

Office Phone VIctory 2-4965
Our Men Insured
BIRNDORF ROOFING
AND SHEET METAL WORKS
★
Roofing - Siding - Sheet Metal
Guaranteed Roofs
CARL BIRNDORF
3115 S. Halsted Street
CHICAGO 8, ILL.

Cicero Padangėje

Ar Tik Neapsileido Lietuvos Kareiviai?

Lietuvos Kareivių Draugijos uniformų skyrius praeitą šeštadienį Skadausko svetainėje turėjo subuvimą. Atsilankė svečiai ir viešnios, bet pačių šeimininkų-uniformiečių lyg ir nesimatė. Kas tai apsileidimas, senatvės reiškiniai ar kas kitas?

Naujas orkestras pryšaky su Ramoniu gražiai pasirodė ir ateity su muzika, atrodo, bėdos nebus. Kam įdomus šio orkestro patarnavimas, telefonuokit Frontier 6-0836

Primenama, kad Lietuvos Kareivių piknikas įvyks sekmadienį, birželio 20 d., Klimaks parke, 8300 So. Kean ave. Ši vieta naujai pertvarkyta, patogi ir erdvi ir turi pasisekimą.

Balfo Naudai Rinkliava Neblogai Pavyko

Balfo 14 skyriaus gatvėse rinkliava — Tag Day pavyko. Oras pasitaikė palankus. Rinkėjų buvo kad ir neperdaugiausia, bet visi jie talkininkavo nuoširdžiai ir geroje nuotaikoje. Visus rinkikus, kaip ir anksčiau, kad buvo, pralenkė P. T. Stučinskas.

SLA 301 Kuopa Turės Net Du Piknikus

Skelbiama, kad pirmas SLA 301 kp. piknikas įvyks liepos 4 d. P. Bruzgulio paviljone. Apie antrąjį bus pranešta vėliau Kuopa nori sukelti fondą net dviems delegatams pasiųsti į Seimą. Padarykite šį pikniką sekmingą.

Parapijos Karnivalas

Parapijos karnivalas vyksta prie 50 Ave. ir 49 Ct. ir 50 Ave. Žmonių pilna kiekvieną vakarą.

Parduodama Farma

Kaip žinoma iš praeities savaitės skelbimo, prie kelio 53 parduodama farma su namu gražioje ažuolyno, grybų apylinkėje. Parduodama, nes tė-

Wholesale Meat Distributor

JULIUS KUZAS
6840 So. Artesian Ave.
Chicago 29, Illinois
Tel. WAbrook 5-8744

Miami, Florida

Miami Lietuvių Moterų Klubas gegužės 9 d. buvo surengęs motinoms pagerbti gražų banketą. Pobūvis įvyko Lietuvių Piliečių Klubo patalpose. Žmonių buvo daug, nes kiekviena Klubo narė galėjo į pobūvį atsivesti ir savo vyrą. Puikios vaišės buvo neapmokamos.

Po vaišių, pirmininkė Mrs. J. Styles kreipėsi į susirinkusius, iškeldama Motinų Dienos reikšmę. Ji taip pat padėkojo ir už Moterų Klubui teikiamą paramą. Po to įvyko šokiai.

Negalima nepaminėti šio pobūvio šeimininkių: Mrs. Gatulis, Mrs. Šimkus, Mrs. N. Kotkus, Mrs. Bubnie ir kitų, kurių pavardžių, dėja, nežinau, nes esu dar nesenas šios padangės gyventojas. Dėl to nepaminėtos pobūvio šeimininkės turės man būti atlaidžios.

Amžiumi vyresnei ir jaunesnei motinoms buvo įteiktos dovanos. Senesnioji buvo Mrs. Auszra, o jaunesnioji Mrs. Alen Fox.

Moterų Klubas, už pinigus sutaupytus iš parengimų, yra pirkęs Lietuvių Piliečių Klubui visus virtuvės įrankius. Klubietės yra jautrios ir Lietuvos reikalams.

Moterų Klubo 1954 m. Valdybą sudaro: Mrs. J. Styles — pirmininkė, Mrs. L. Sugzda — vice pirm., A. Ragis — protokalų sekretorė, A. Bubnie — kasininkė. Maršalo pareigos yra E. Usanis žinioje.

SLA. 44 kuopa, nariams tarpusavy bendrauti ir susipažin-

vai paseno, o vaikai — miestiečiai ūkiu nesidomina. Savininkai gyvena vietoje. Važiuoti keliu 53, 3½ mylios už Demotte miestelio.—D.

George Borchertas Ir Sūnus, Inc.
NAMŲ KONTRAKTORIUS
Stato naujus namus, atlieka visokius remontus senesniems namams visose Chicagos apylinkėse. Pašaukite:
GArden 4-0418
8561 So. State Road
OAK LAWN, ILL.

Real Estate — Insurance
SAFE DEPOSIT BOXES
Parduodam Namus, Prižiūrim Nuosavybes. Teikiam Įvairios Rūšies Apdraudą; Sudarom Pirkimo ir Pardavimo Dokumentus.
Saugumo Dėžutės Prieinamomis Kainomis.
Sukys-Doody-Antonisen
3252 S. HALSTED ST.
Tel. CAlumet 5-2520

ti, gegužės 23 d. rengia taip pat pobuvį Lietuvi; Klube.

—L. J. Stasulis.

Jumoras

— Pažiūrėk! Ten pirmoje eilėje sėdi labai gabus magikas. Sakau, tai tikras stebukladarys.

— Ar jis pasirodo kokiam nors teatre?

— Ne, bet įsivaizdink, neseniai jis įėjo į valgyklą vilkėdamas seną, aptrintą paltą, o išėjo užsidėjęs puikų ir brangu apsiaustą.

Knygyne

— Ar jūs turite knygą "Vyras — Namų Šeimininkas"?

— Pasakų sekcija yra toliau po kaire, — atsakė mergaitė pardavėja.

Pasitenkina

— Tu sakai, jog esi paterkintas, kad tavo žmona skambina pianu visą priešpietį?

— Aišku, nes tuomet ji neverda pietų...

— Padarėme viską kad išgelbėti pacientą. Pasiliko dar viena viltis — amputuoti galvą.

Rytoj, Šeštadienį, Gegužės 22 Dieną
Bridgeporto Kolonijoj Atsidaro Naujo
Lietuviška Valgykla —
Antoinette's Restaurant
3206 South Halsted Street
TADAS ir ANTOINETTE KULIKAUSKAI,
Savininkai.
Nauji Savininkai, Nauji Moderni Įrengimai, Šviežias ir Skaniai Pagamintas Maistas, Mandagus Patarnavimas.
VISI KVIEČIAMI LANKYTIS!

LIETUVIŲ TAUPYMO IR SKOLINIMO BENDROVĖS
— KUR —
Kiekvieno Taupymai Apdrausti Iki $10,000.00
— IR —
Paskolos Ant Namų Duodamos Lengvomis Išlygomis

BRIGHTON SAVINGS & LOAN ASS'N
4071 Archer Ave. Chicago 32, Ill.
DISTRICT SAVINGS & LOAN ASS'N
3430 S. Halsted St. Chicago 8, Ill.
ST. ANTHONY SAVINGS & LOAN ASS'N
1447 S. 49th Ct. Cicero 50, Ill.
CHICAGO SAVINGS & LOAN ASS'N
6234 S. Western Ave. Chicago 36, Ill.
CRANE SAVINGS & LOAN ASS'N
2555 W. 47th St. Chicago 32, Ill.
MIDLAND SAVINGS & LOAN ASS'N
4038 Archer Ave. Chicago 32, Ill.
UNIVERSAL SAVINGS & LOAN ASS'N
1800 S. Halsted St. Chicago 8, Ill.

NEW LIFE LIQUORS
Galite gauti visokios rūšies Vynų, Degtinės, Alaus Likerių žemiausiomis kainomis.
Draugiška Užeiga Lietuvių Centre — Bridgeporte.
3234 South Halsted Street
JOHN ZAVIS — Savininkas

MUTUAL FEDERAL SAVINGS
SAVINGS INSURED UP TO $10,000

MUTUAL FEDERAL SAVINGS REKORDAS...
- Isteigta Chicagoje 1905 metais.
- Nuo 1905 metų ši bendrovė pergyveno karus ekonomines depresijas, panikas, ir krizes, ir savo taupytojams išmokėjo kiekvieną sutaupyta dolerį.
- Augštus dividendus išmokėjo visada be perstojimo.
- Partrauksim jūsų pinigus iš kitur, jei atnešite savo banko knygutę.

Nelaikykite — pradėkite taupyti šiandien!

ĮSTAIGOS VALANDOS: Kasdien nuo 9 ryto iki 5. v. po pietų, Ketvirtadieniais nuo 9-tos val. ryto iki 8 val. vakaro, Trečiadieniais visai neatidaroma.

AND LOAN ASSOCIATION
2202 W. Cermak Rd. • Chicago 8, Ill.
JOHN J. KAZANAUSKAS, Pres.
Tel. VIrginia 7-7747

Laisvos Spaudos Pagerbimas Prekybos Rūmų Bankiete

Specialūs Pažymėjimai Įteikti Vietos Laikraštininkams

Sekmadienį, gegužės 16 dieną Bismarck viešbutyje Lithuanian Chamber of Commerce of Illinois suruoštas 50 metų lietuvių spaudos atgavimo sukakčiai paminėti bankietas sutraukė daugiau, kaip 400 svečių. Prie Amerikos ir Lietuvos vėliavomis papuošto garbės stalo, matėsi garbės svečias Chicagos Spaudos Klubo (Chicago Press Club) prezidentas Mr. Jere Hagen, vakaro kalbėtojas Mr. George Murray, Lietuvos Konsulas Dr. Petras Daužvardis, Vyskupas V. Brizgys, Mr. Carl Kesler, Chicago Daily News redaktorius, John Brenza, Richard J. Daley, William Erickson, laikraščių redaktoriai: L. Šimutis, Dr. P. Grigaitis, M. Vaidyla, teisėjai John T. Zuris, Alfonse F. Wells, Chicagos lenkų dienraščio redaktorius kun. Mitchell Starzynski, Vytold C. Yasus ir bankieto šeimininkas Anthony J. Rudis, Lithuanian Chamber of Commerce of Illinois prezidentas.

Iškilmės pradėtos sugiedojus Amerikos ir Lietuvos himnus. Bankieto atidarymo žodį tarė programų vedėjas Vytold C. Yasus. Invokaciją perskaitė vyskupas V. Brizgys. Vakarienės metu Jono Byansko orkestras pagrojo lietuviškų melodijų.

Anthony J. Rudis savo kalboje priminė Lietuvos valstybės žlugimo metus. Prieš 700 metų įkurta Lietuvos Didžioji Kunigaikštija, 1795 metais gruo bonišku kaimynų: Rusijos, Prūsijos ir Austrijos buvo išdraskyti ir pateko rusų vergijon. Dviem atvėjais, — 1831 ir 1863 metais lietuviai kartu su lenkais bandė nusikratyti rusų vergijos, bet abu sukilimai rusų buvo žiauriai numalšinti.

Bet gi skaudžiausiai lietuvių tautą palietė 1864 m. generalgubernatoriaus Muravjovo paskelbtas draudimas spausdinti lietuviškas knygas lotynų raidėmis. Per 40 metų lietuvių tautai buvo atimta teisė turėti spaudą. Kai lietuviams po didelių aukų ir pastangų 1904 m. pavyko atgauti spaudos laisvę — tai buvęs atžymėtinas įvykis tautos istorijoje. Lietuvių tauta skaudžiai patyrusi spaudos laisvės netekimą, jaučia ypatingą prisirišimą ir pagarbą Amerikos spaudai, vienai laisviausių pasaulyje.

Lietuviai jaučia pagarbą Amerikos laisvai spaudai už jos nuolatinį pritarimą ir pasisakymą dėl Lietuvos laisvės atstatymo, už Kersteno rezoliucijos rėmimą ir sovietų teroro Pabaltyje iškėlimą. Už tuos Amerikos spaudos nuopelnus A. J. Rudis, Lithuanian Chamber of Commerce of Illinois vardu, Chicagos Spaudos Klubo Pirmininkui Jere Hagen įteikė bronzinėje lentoje garbės atžymėjimą.

Mr. Jere Hagen, priimdamas šį įvertinimą, pareiškė, kad jam malonu priimti šį ženklą iš labiausiai spaudos laisvę vertinančios lietuvių tautos atstovų. Jis žadėjo lietuvių įteiktą bronzinį garbės pažymėjimą pakabinti Chicago Press Club patalpų garbingoje vietoje.

Įvertinant lietuviškos laisvos spaudos Amerikoje reikšmę ir nuopelnus, specialūs pažymėjimai buvo įteikti Chicagos lietuviškiems laikraščiams Draugui, Naujienoms ir Sandarai.

Priimdamas pažymėjimą, Leonardas Šimutis pareiškė, kad Amerikos lietuvių laisvoji spauda kovojo ir kovos tol, kol Rusijos tautų kalėjimas bus sugriautas ir pavergtos tautos išlaisvintos. Naujienų redaktorius Dr. Pijus Grigaitis, priimdamas pažymėjimą, papasakojo savo atsiminimus, kai jam anuo laiku Lietuvoje, dar mokyklos suolo, teko slaptai skaityti lietuviškas draudžiamas knygeles, taip pat papasakojo, kaip jam teko platinti lietuvišką spaudą. Dr. Grigaitis priminė, kad ir dabar savajame krašte lietuviai spaudos laisvės neturi: brūkama komunistinės valdžios pagaminta spauda, turinti tikslą naikinti tikros laisvės supratimą. Mykolas Vaidyla, Sandaros redaktorius, trumpai padėkojo Lietuvių Prekybos Rūmų vadovybei už jo redaguojamo laikraščio atžymėjimą garbės ženklu.

Atskirą banketo programos punktą sudarė garbės pažymėjimo įteikimas Lietuvių Prekybos Rūmų organizatoriui ir per 21 metus šios organizacijos direktoriui Joseph P. Varkalai, prieš 50 metų atvykusiam į Ameriką. Per 30 metų jam teko aktyviai dirbti įvairiose Amerikos lietuvių ekonominėse organizacijose. Lietuvių Prekybos Rūmai įvertindami J. P. Varkalos nuopelnus, apdovanojo jį specialiu bronzoje įrašytu pažymėjimu.

Pagrindinę kalbą pasakė Chisago Daily News užsienio skyriaus bendradarbis Mr. George Murray, 5 metus praleidęs Vienoje, Austrijoje — Valstybės Departamento tarnyboje. Jis iškėlė lietuvių kalbos, kaipo vienos iš seniausių pasaulio kalbų, reikšmę mokslui. Daugelio filosofų ir didžiųjų pasaulio kalbų autoritetų aukštai vertinamą lietuvių kalbą rusų carai buvo pasiryžę išnaikinti iš gyvųjų tarpo. Tas jiems nepavyko. Mažas lietuvių Dovydas 1904 metais nugalėjo milžinišką rusų Galiotą. Lietuvių kalbai buvo grąžinta laisvė. Bet dabar, rusų komunistams lietuvių tautai vėl užkrovus vergiją, Lietuvos laisvoji spauda nuėjo į pogrindį. Mr. George Murray papasakojo, kad jam yra žinoma, kad bolševikų okupuotoje Lietuvoje laisvoji lietuvių pogrindžio spauda yra gyva. Jam pačiam teko palaikyti ryšius su pogrindžio spauda už geležinės uždangos. Baigdamas savo įdomų ir vaizdžiai papasakotą pranešimą, Mr. Murray sveikino lietuvius 50 metų spaudos atgavimo sukakties proga ir palinkėjo, kad Lietuva greit susilauktų tikros spaudos laisvės.

Bankietas praėjo iškilmingoje nuotaikoje. Buvo atsilankiusi New Yorko Lietuvių Prekybos Rūmų Speciali delegacija, kuriai vadovavo New Yorko pramonininkas Douglas Mitchell.

— A. B.

Tikrai "Sausa" Vieta

Atkeliavęs: — Ar negalėtum man pasakyti kur galėčiau gauti čerkutę geros degtinės?

Vietinis: — Ar matai tą bažnyčią?

— Atkeliavęs: — Ką?! Bažnyčioje?

Vietinis — Ne. Tai vienintėlis pastatas kur tamsta negautum degtinės.

RAŠTAI IR ŽMONĖS

UNGURUPIS

1. Spaudos Paroda L. Auditorijoj

Taigi, ne vien vynas ar alus čia pristatomas, bet šįkart ir dvasinio gėralo — knygų, laikraščių bei kitokios spaudos pripildytos net dvi Lietuvių Auditorijos salės. Tikrai miela slinkti pro ilgus, lyg vestuvinius, stalus ir gardžiuotis tokia daugybe raštų ir autorių. Čia prieš akis tartum visa mūsų kultūros istorija išdėstyta. Ypač įdomūs tie patys senieji gotiškų raidžių puslapiai, jau keleto šimtų metų senumo! Ir anais laikais mūsų lietuvio trokšta dvasinio peno ir jis gaminta, nors tada daug sunkiau buvo knyga ir parašyti ir išspausdinti.

2. Parodos Atidarymas

Šeštadienį neperdidelis žiupsnelis žmonių atskubėjo padalyvauti spaudos parodos atidaryme. Bet tai jau tikras dvasios elitas, smegenų ir širdies žmonės, lietuvybės žiedų gerbėjai — su konsulu Petru Daužvardžiu priekyje. Betgi keista, kad šiuo kartu paslankesni buvo daugiausia vien senesnieji, žilstančio plauko tautiečiai, tartum jaunimas dvasinio peno nebūtų taip gyvai išalkęs. Žinoma, parodos atidarymo sueigėlė buvo skirta ne jiems, nes, kaip paprastai, pasitenkinta paskaitomis (jų pustrečios būta). O lietuviškos spaudos sukaktį minint reiktų suruošti kokią nors sueigą ir jaunimui, t. y. neduoti jokių paskaitų, o tik iš jų pačių spaudos tekstų ką nors gyvesnio, pvz. seną giesmę senoviškai pagiedant, dainą padainuojant (kad ir iš V. Kalvaičio rinkinio), mįslę užmenant, sceną suvaidinant ar monologą pasakant etc. Na, gal dar vėliau bus kas nors panašaus padaryta. Geriau vėliau. negu niekad!

3. Konkursų Nesėkmė

Kažkodėl mums su literatūros konkursais ėmė nebesisekti. Kai romano tūkstantinė teko iš eilės antrąkart tam pačiam asmeniui, tai visuomenei atrodė nei šis nei tas. Su Clevelando K. Fondo dramos konkursu išėjo visiškai nekaip: kilo viešas skandalas dėl protokolo ir... dėl pinigų. Prieš tai buvęs jaunimo dramos konkursas nesusilaukė jokių laimėjimų, nes nebuvo atsiųsta tinkamų veikalų, kitaip sakant, visi atsiųstieji komisijai atrodė permenki.

Dabar tebėra kažkur įstrigę Liet. Seselių Instituto vaikų dramos konkursas. Veikalėliai buvo surinkti dar viduržiemy, bet rezultatų, kaip rašo spauda, reiks laukti tik... vasarą. Gal būt, šios komisijos nariams tuos veikalėlius perskaityti ilgiau trunka, negu rašytojams juos parašyti.

4. Spaudos Sukaktis ir Rašytojai

Nuostabu, kad spaudos sukakties proga Chicagoje nebuvo suruoštas joks dabartinių knygos kūrėjų-rašytojų literatūros vakaras. O čia gyvenama jų apsčiai: yra ir garsių ir mažiau garsių, ir žilagalvių ir jauniklių... Tiesa, kai kada literatūros vakarai neturi pasisekimo, ypač kai autoriai išeina skaityti savo raštus be jokio pasiruošimo. Bet tinkamai atrenkant skaitytiną medžiagą ir gyvai, ryškiai bei jautriai perteikiant — visada galima padaryti įspūdžio. Autoriams vertėtų bendradarbiauti su aktoriais ir pramokti savo raštus patraukliai perskaityti.

5. Pamirštos Kainos

Vienas Knygos Klubas Chicagoje skelbia sąrašą tikrai gerų ir pirktinų knygų, kurios parduodamos su didele nuolaida — 33%. Dideliame skelbime išvardintos knygų antraštės ir jų autoriai, išdėstytos sąlygos ir baigiama: **užsakymus siųskit!** Tačiau — užmiršta pasakyti, kokios yra tų knygų kainos. Tai vis dėlto gali apsunkinti žmogui apsisprendimą išsirašyti šias knygas, nes kaip jis siųs užsakymus, visai nenuvokdamas kainos.

Pranašauja Izraeliui Nekokią Ateitį

Žydų vienybė yra įėjusi į priežodį, bet del Izraelio klausimo žydai pusėtinai susiskaldė. Vienas tokių žydų, kuris nesižavi Izraelium, yra Dr. Goldmann. Jisai nurodo, kad Izraelin suvažiavo žydai iš įvairių kraštų, skirtingų kultūtų, skirtingų kalbų, skirtingų siekimų ir politinių pažiūrų.

Del šitokių skirtumų ten kyla tarp žydų vaidai, nesutikimai. Pačiam krašte nesą pastovumo, nei stiprybės. Ekonominiai netikrumai tą viską dar labiau paaštrina ir didina netikrybę. Izraelis neišsilaikysiąs.

Sveikata Yra Brangus Turtas

Širdies Ligos Paliečia Nemažą Skaičių Žmonių

Yra žinoma, kad širdies ligų pasekoje miršta daugiau žmonių, negu nuo bet kurios kitos ligos. Todėl kiekvienam mūsų verta susirūpinti, kad mūsų širdys būtų nepažeistos ir ilgesniam išliktų sveikos.

Kurios nors kūno dalies nesveikatingumas ar pakelta liga dažnai atsiliepia į širdies veikimą. Reikia šiuo atvėju paminėti reumatizmo pasekoje aukštą temperatūrą, difteritą, plaučių uždegimą, liaukų ar nosies kanalų uždegimą. Perdidelis nutukimas lygiai yra širdžiai kenksmingas. Širdies rimto sunegalėjimo priežastimi gali būti ir alkoholio perdažnas vartojimas ar alkoholinių gerimų atžvilgiu nesusilaikymas.

Besirūpindami savo širdimi, turime laiks nuo laiko tikrinti sveikatos stovį ir po to tenka pildyti gydytojo suteiktus nurodymus. Jei paaiškėja širdies veiklos susilpnėjimas, renkia vengti perdidelio įsitempimo ir visko, kas širdį gali varginti bei jos funkcijas sunkinti. Mes galime dirbti įprastą darbą, bet turime saugotis perdidelio nuovargio ir jėgų netekimo. Be gydytojo leidimo negalima vartoti stimuliuojančių priemonių: tenka atsižadėti rūkymo, alkoholinių gerimų. kavos, arbatos ir panašiai. Skilvio apsunkinimas yra labai pavojingas: ir todėl verčiau jauskimes ne pilnai prisisotinę, negu kad persivalgę.

Labiausiai savo širdžiai žalos pridaro tie žmonės, kurie persirgę kurią ligą, peranksti atsikelia iš ligos patalo ir vėl sugrįžta prie kasdieninio, dažnai sunkaus, darbo. Kartais asmuo turįs sveikiausią širdį tuo būdu gali iššaukti savo širdies rimtą negalavimą, o tas, kuris stipria širdim negali pasidžiaugti, gali net sulaukti perankstyvos mirties.

Paklausykite rimto patarimo; jei pastebėsime kurią širdies ydą, ar dėl širdies ligos jus įspės gydytojas, niekad dėl to nenusiminkite, tik klausykite gydytojo patarimų, pildykit jo įsakymus, susilaikykit nuo pavojingų dalykų. Koją juk išnarinę, šokti negalite, bet šiaip gyvenimu galite džiaugtis ir be šokimo. Lygiai ir širdies veikimo susilpnėjimo atveju ar širdžiai sunegalavus, privalote susilaikyti nuo visko, kas gali padėtį pabloginti — ir džiaugkitės gyvenimu, kad ir kiek save suvaržę.

Širdies ligos atvėju jūsų geriausias draugas ir patarėjas būna gydytojas. Bet jo nurodymai privalo būti 100% pildomi ir jūsų sveikas protas turi sulaikyti visus veiksmus, kurie jums patiems gali pakenkti ir nesveikos širdies padėtį pablogintì. Susilaikant ir širdį dabojant, galėsime ilgai ir laimingai gyventi. — Medicus.

Šių Laikų Mokslininkas

Tėvas bara savo sūnelį už tinginiavimą ir nesimokinimą. Išklausęs jo berniukas atsiliepia:

— Bet kur yra pagrindinė to visko priežastis? Ar tai nepaveldėjimas, ar aplinkybių veikmė?

Ką pasėsi, tą ir pjausi.

LIETUVIŲ KRAUTUVĖJ DABAR YRA DIDELIS PASIRINKIMAS

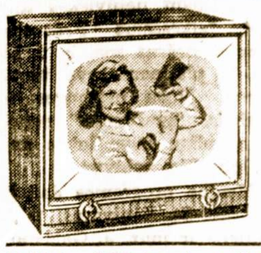

Turime Puikių, Naujų Televizijos Setų Vėliausiai Pagamintų, Kurie Atneš Smagumo

Baldai, šaldytuvai, pečiai, skalbiamos mašinos, lovos, matrasai, kilimai, radio, televizijos setai, baldai vaikučiams.

Žemos Kainos, Lengvi Išmokėjimai, Tuojau Pristatoma

BALDAI PAGAL UŽSAKYMĄ

Jūsų Namuose Suteikia Geresnį Aptarnavimą Namų Apšildymo Srityje Pamatykite Jį Patys!

Siegler PATENTED AUTOMATIC GAS HEATER

ROOSEVELT FURNITURE COMPANY

2310 W. Roosevelt Road

Tel.: SEeley 3-4711 Chicago, Ill.

Kratuvė atidaryta sekmadieniais nuo 11 iki 4:30.

ROOSEVELT FURNITURE COMPANY

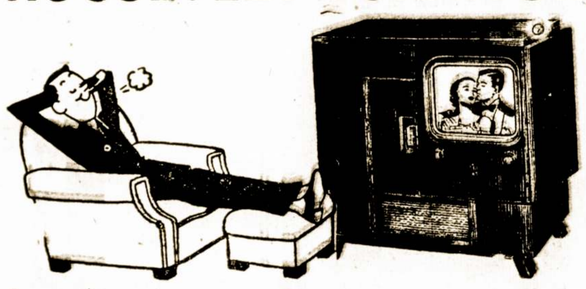

Čia gaunami geriausieji baldai, televizijos ir radijo aparatai, siuvamos mašinos, šaldytuvai ir visi kiti namų apstatymui reikalingi dalykai

DUODAMA IŠMOKĖJIMUI 15 MĖNESIŲ.

JOKIOS GARANTIJOS NEREIKIA

2310 West Roosevelt Road Phone SEeley 3-4711

CHICAGO 8, ILLINOIS

Atdara Pirmadieniais, Ketvirtadieniais iki 9:30 val. vak.; Sekmadieniais nuo 11—4:30 popiet

TAUPYKITE

KUR visada buvo ir yra aukštas dividendas.
KUR pinigai buvo ir yra išmokami pagal reikalavimą.

FEDERAL SAVINGS AND LOAN INSURANCE CORPORATION — SAFETY OF YOUR SAVINGS INSURED UP TO $10,000.

ATEIČIAI, PASIDĖKITE TAUPOMUS PINIGUS į CHICAGO SAVINGS AND LOAN ASSOCIATION, KUR KIEKVIENA SANTAUPA PILNAI APDRAUSTA IKI $10,000 BY AN AGENCY OF THE U. S. GOVERNMENT.
KUR tamsta pats gali atlikti visus savo ir savo šeimos finansinius reikalus.
KUR 30 metų patyrimas užtikrina visiems saugų ir teisingą patarnavimą.

Taupykite šioj tvirtoj, lietuviškoj finansinėj įstaigoj. MŪSŲ TURTAS YRA $12,000,000.00. Dėl paskolų geresnėm sąlygom, perkant arba statant namą, pasimatykite su mumis.

CHICAGO SAVINGS and LOAN ASSOCIATION

JOHN PAKEL, Prezidentas

6234 So. Western Ave. : Tel.: GRovehill 6-7575

VALANDOS: Pirmad. nuo 12 iki 1 v. vak. Antrad. ir Penktad., nuo 9 iki 4 po piet. Ketvirtad. nuo 9 iki 8. Tečiad. uždaryta visą dieną. Šeštad. nuo 9 ryto iki 2 po pietų

DVI LIETUVIŲ VALANDOS TELEVIZIJOJE

Ateinantį Šeštadienį, Gegužės22 d., Lietuvių Valanda prasidės 11:30 iki 12:30 p. p., per WBKB-TV, ant Channel numerio Septinto.

Programo vedėjai, ponia Sofija Barcus ir Povilas Šaltimieras. Prie telefono, priimti lietuvių aukų pažadus, d. g. Teisėjas John T. Zuris; Dienraščio "Draugo" rekatorius, kun. Dr. J. Prunskis; Savaitraščio "Laisvoji Lietuva" redaktorius,Vyt. Staneika; ir Illinois Savings ir Loan Lygos pirm., Juozas Mozeris. Muzikalę dalį pildys "Ateities" Šokėjai, po . vadovybe Irenos Šilingienės; akomponuos akordijonistas Chester Nawidock.

Antroji "Lietuvių Valanda" prasidės 5:30 iki 6:30 v. v. Prie telefonų matysis d. g. Teisėjas Alphonse F. Wells, ponia Nora Gugis, Savaitraščio "Sandaros" redaktorius Mikas Vaidyla, ir Chicago Herald American Religijos redaktorius Stanley Pieža. Telefono numeris Andover 3-2372, kur "Aukų Prižadai" bus viršminėtų priimami. Muzikalinę programą pildys "Dainos Kavalierių Kvartetas" ir pilnas muzikos kūrinys "Kuomet Mačiau Lietuvą", vertimas iš Jerome Kern ir Oscar Hammerstein muzikalinio perstatymo "The Last Time I Saw Paris".

Ateivių grupėms pirmininkauja Sig Sakowicz. Lietuvių Skyriaus pirmininko pareigas eina Povilas Šaltimieras, iš W.G.E.S.

Bendro "Telethon" programo vedėjai: laikraštininkai Irv. Kupcinet — Arch Ward — Janet Kern — ir Tony Weitzel.

Prašau pamatyti "LIETUVIUS TELEVIZIJOJE ateinanti Šeštadienį, Gegužės 22 d., 11:30, ir vėl kaip 5:30 v. v., per WBKB-TV stotį, ant Channel numerio Septinto (7); tuo metu prašau pašaukti telefonu Andover 3-2372 — ir paduoti savo "Aukos prižadą" del Cerebral Paley — Proto Paralyžiaus ligonių. Nepamiršk! — Tu esi reikalingas mums! (Sk.)

Per Šerengą

Rašo PUSTAPĖDIS

Sakoma: jei tau kas suduoda per vieną ausį, tai atsuk jam ir antrą. Mano supratimu, galvos sukti nereikėtų. Tegul duoda abu kartus per tą pačią ausį.

o-O-o

Man rodos, jog lietuviai ir lenkai galėtų sudaryti vieną bendrą chorą ir kartu dainuoti: "Mes be Vilniaus nenurimsim!" Nors lietuviai nori tik to, kas jiems priklauso, o lenkai geidžia svetimo. Bet lenkams, atrodo, galima atiduoti ir pusę Europos, o jie vistiek be Vilniaus "nenurims". Ar aš ne tiesą sakau? O ką jūs manot?

o-O-o

Knygas teskaito tik mažai pinigų beturį žmonės. Kas turi daug pinigų, tas skaičiuoja tik pinigus ir teskaito banko knygutės įrašus. Todėl, kai nestinga darbų ir uždarbio, žmonės knygų mažiau perka. Nes knygas skaityti ir pinigus skaičiuoti iš karto būtų perdaug darbo.

o-O-o

Man rodos, jog Prancūzija yra tvirtesnė, negu Rusija. Nes Paryžiaus komunistai dar nėra užėmę, o Maskvą jau seniai valdo.

o-O-o

Kartais ir šiaip pasitaiko. Sako žmogelis: "Būkit geri, sudėkit man pinigų mokslui užbaigti". O kai mokslus užbaigia, sako. "Neturiu su jumis apie ką kalbėti, nes jūs esat bemoksliai ir visvien manęs nesuprasit".

o-O-o

Aš, mat, nežinojau, kad Ponia Bendruomenė yra atvažiavusi iš Vokietijos. Kažin, kas jai pasiuntė garantiją? Ar tik nevertėtų jos atgal deportuoti? Nes jinai baigdama pati suirti, ir mūsų tarpe kelia suirutę.

o-O-o

Skaitau: Waterbury, Conn. pasirodė... Sliekai. Manau, gal daug prilyjo. Bet pasirodo, kad ten slekas (darbų nėra). Gal tai buvo tik raidžių rinkėjo klaida. Bet kam, po šimts pypkių, rašyti angliškai, jei galima ir lietuviškai pasakyti: bedarbė. Tai vis tik būtų geriau, negu "sliekas".

o-O-o

Gydytojai vis pataria. Bet gal ir gerai žmonės daro, kad neklauso jų patarimų. Nuo mano atvažiavimo dienos, Amerikoje, pavyzdžiui, jau priaugo net 50 milionų žmonių. Nemanau, kad tai įvyko gydytojams patariant.

o-O-o

DUKTERŲ PASTANGAS PRALENKIA MOTINŲ GERESNIS MENAS

Vyrų Širdims Nugalėti
Moters Sugebėjimai

Nuo Jėvos laikų, kai pirmoji moteris sugundė mūsų protėvį Adoma, visos gražiosios lyties atstovės turi tą patį tikslą: pavilioti, pavergti sau vyriškos giminės atstovą. Ir mūsų dienų pasaulis ir ankstyvesni šimtmečiai matė ir tebemato, kaip moteris nori patikti vyrui, kaip ji ruošia jam švelnios vergijos pinkles.

Kiek rūpesčių patiria, kiek sumanumo, kiek atkaklumo parodo moteris! Tam kad ją puošnesne, patrauklesne padaryti, dirba moteriškų medžiagų, ploniausių šilkų, permatomų kojinių, minkštų aksomų, lengviausių mezginių fabrikai! Siuvėjos, madistės, kirpėjos ir kirpėjai, masažistės, kosmetikos išdirbėjai, moteriškos avalynės gamintojai ir daugelis kitų sugalvoja, paruošia, pagamina, į rinką patiekia dalykus, kuriais moteris "vietoje" suminkštins vyro širdį ir padarys ją ištikimu, iki pat karsto lentos vergu.

Bent taip mano kaikurios moterys, bent jos yra lengvaširdiškai tuo įsitikinusios! Varg šės, jos tiki, kad visi šie išviršiniai dalykai padės įvilioti vyrą į pinkles, iš kurių jis jau neturės jėgų išsinerti! Kaip gi jos, tos moterys, klysta.

Kiek mes sutinkame jaunų ir vyresnio amžiaus moterų, kurios, tartum, yra "ant vieno kurpalio" padarytos: tokios pat spalvos suknelėmis, panašių apavų, šilkinėmis ar nylono kojinėmis, visos lygiai sušukuotos, visos panašiai nudažytos — pavestais antakiais, paraudonintais skruostais, kruvinai raudonom lūpom. Visos panašios, tik gal kiek skirtingų drabužių spalvų, kitokio plaukų nudažymo, kitaip iškeltais antakiais. Madingas gražios moters paveikslas šiandien prilygsta gražiom lėlėm, pigiam paveikslui. Jos yra "moderinios".

O vyrai? Jiems akyse ir širdy stovi jų motinų — kuklių moterų — paveikslas. Jie mokosi, dirba, taupo, siekia geresnės ateities. Vyrai svajoja apie gyvenimo dienų pastovią draugę — ištikimą varge ir laimėje, kuriai jie galėtų atskleisti troškimus, paslėptas svajones. Vyrai masto apie tokią moterį, kuri padėtų ir dvasiniame ir materialių dalykų gyvenime, kuri galėtų pavaduoti, kuria galima būtų pasitikėti. O jie sutinka dažnai tik dažytą, pasipuošusią, bejausma lėlę — iš madų žurnalo realybėn nužengusį, pigiai dažyta ir nebrangiais kvepalais išsikvėpinusi tuščios širdies paveikslėlį.

Šiandieninė moteris, atrodo, tenori, kad ją grožėtusi, kad ją žavėtusi. Bet ar ji nori, kad ją vyras rimtai gerbtų?

Jeigu dar jaunutės mergaitės stengiasi iš vienos pusės save dar labiau pajauninti, o iš kitos pusės stengiasi gyvenimiškais patyrimais save kiek galima labiau susendinti, tai šiuo atvėju jos tikrai nėra panašios nei savo motinoms, nei bobutėms. Bet ar jos iš motinos ar bobutės yra išmokusios vyro širdžiai palenkti tikrojo meno? Ar vyro rimtos pagarbos ir pasiovios ištikimybės jausmo šiandieninės pasipuošusios lėlės gali tikėtis? Tai yra rimtas klausimas. Į ji atsako perskyrų bylos, šeimyninės nesantaikos, "begali daugpatystė", kai žmonės per gyvenima veda ir persiskiria bent keleta sykių.

Vyras gali susigundyti, gali trumpam apsvaigti. Bet ar moteris sugebės jį ilgam išlaikyti?

Gilaus susižavėjimo jausmas vyruose nelengvai gimsta. Sau pagarbą moteris turi pelnyti prasmingai, įrodant savo žmogiškumą, parodant būdo gilesnes ypatybes, duodant vyrui TIKRĄ meilę.

Toks vyro nugalėjimas yra didesnis menas, negu jo laikinas sugundymas. Vyrams neužtenka gražių akių, dailios figūros ir patrauklių kojų. Jų širdims nugalėti moteris turi turėti rimtesnį žavėsį.

— Jūratė.

Daug, Daug Durnelių...

(Sesei Lietuvaitei)

Daug, daug durnelių, mieloji sese,
Jucs privilioti tu dar gali...
Gal dar ne šiandien, tik tai ne šičia,
Nes iki baro gana toli.

Tave tėvelis puikiai išmokė
Kaip Prancūzijos konjakus traukt.
Tave močiutė pudruotis mokė,
Dažais raudonais per lūpas traukt.

Kartu užaugom, kartu pabėgom,
Palikę rusams savo namus.
Tu jaunas dienas praleidai kaime —
Tarp kiaulių, karvių ir tarp žąsų.

Automobilių gumos padangos—
Važiuot. kaip ponia visur gali...
Tik ne į Kauną, ne į Raseinius,
Bet nuvažiuoji.. gana toli.

Užmiršk, sesule, tėvynę brangią.
Užmiršk, jog buvom maži vaikai.
Kai aš pramoksiu šio krašto kalbą,
Aš padainuosiu tau "angelskai".

— Pustapėdis.

Rimtas Užsimojimas

Vienas vyrukas dažnai aplankydavo į namus, kuriuose buvo nekokios išvaizdos, bet turinti nemažą kraitį mergina. Pastarosios motina buvo slaptai susirūpinusi jų apvezdinimu.

Syki, įėjusi į svečių kambarį, ji pamatė vyruką bučiuojant jos dukrą.

— Ar tamsta rimtai žiūri į ta dalyką, ar tik šiaip sau? — paklausė ji.

— O ar ponia manai, kad aš bučiuoju jūsų dukrą dėl smagumo?

Vilkai palaukėmis mėgsta vasarą slinkinėti.

Verti Dėmesio Patarimai Gyvenimo Dienas Prailginti

Ar Norit Sutrumpinti Savo Gyvenimą?

Žinomas Amerikos pramoninninkas F. J. Curtis iš St. Louis, Mo., kalbėdamas viename susirinkime, patarė, kaip kiekvienas žmogus gali lengvai sutrumpinti savo gyvenima arba įsigyti sunkią širdies liga. Tie "juokingi" patarimai yra vistik pakankamai rimti, kad juos galima būtų atpasakoti. Vadinasi, jei žmogus nori greičiau mirti, jis turi elgtis šitaip:

1. Užmirški asmens gyvenimą, galvok tiktai apie savo darba, apie pareigas. Neleisk sau nuo darbo atsikvėpti.

2. Skubėk į darbovietę ne tik paprastomis dienomis, bet stengkis gauti darbo ir šeštadienio dienai ir sekmadieniui. Jei tik yra proga, dirbk Kalėdų, Naujųjų Metų ir kitų švenčių dienomis.

3. Ko neatlikai dirbtuvėj, ban dyk apie tai galvoti į namus sugrįžęs. Rūpinkis savo darbu ir nakties poilsio metu. Jei esi prekybininkas, neški sąskaitas, atskaitomybės knygas į namus, sėdėk ant jų per kiaurą naktį.

4. Niekad niekam nieko neatsakyk! Kas tik ko nepaprašytų, būtinai išpildyk kiekvieną prašymą. Tave laikys "geru žmogum", bet dėl to "gerumo" greičiau atsigulsi į karstą.

5. Būtinai eiki į visus posėdžius, pobūvius, bankietus, minėjimus, kur tik taves nepakviestų. Ateik pirmutinis, išeik iš ten paskutinis.

6. Valgydamas, galvok tik apie savo darbą, apie bizni, apie reikalus.

7. Niekad neužeik į jokį vaidinimą, koncertą ar į judamus paveikslus. Neleisk veltui laiko nei žuvavimui, nei golfui ar kokiam sportui. Neleisk sau jokios pramogos.

8. Atsisakyki nuo atostogų, o vasaros metu per pačius didžiausius karščius, pasistenki dvigubai dirbti.

9. Visus darbus bandyk pats vienas atlikti. Dirbk nuo ankstyvo ryto iki vėlyvos nakties. Niekam neleisk jokio darbo už tave padaryti.

10. Jei tenka važiuoti traukiniu ar automobilio užpakalinėje sėdynėje, neskaityk jokių lengvo turinio knygų, nesidairyki, nesigrožėki gamtovaizdžiais, nekalbėki su keleiviais. Bet bandyk mastyti ką nors sunkaus, paruošk metinę mokesčių apyskaitą, žodžiu paskėsk mintyse ir tose sąlygose dirbk, kiek tik gali.

Galima užtikrinti, kad gyvenimas greit praeis, tam žmogui, taip sąžiningai besirūpinančiam pareigomis, darbu ir užtraukta ant pečių atsakomybe. Varg šui senatvės tikrai neteks susilaukti ir jo dienos jau iš anksto yra suskaitytos. Tik gaila, kad jis veltui mokėjo senatvės draudima ir kad šiam stropiam darbininkui neteks naudotis pensija.

"Sekit Mūsų Dievą", Pataria Indų Vadas

Minint 2,500 metų nuo Buddos gimimo sukakti, Indijos vyriausybės galva J. Nehru išleido atsišaukimą, kurime ragina pasaulį atsisakyti nuo bet kokio karo ir pataria sekti Buddos mokslo, skelbianti taiką, prasmingai leidžiamą gyvenimą ir visu žmonių darnųjį sugyvenimą.

Nehru nurodo, kad šimtai milionų Azijos gyventojų yra buddistai, ir kad jie nori pasilikti ištikimi tėvų tikėjimui.

Yra žmonių, nėra žmogaus.

NAUJOSIOS ANGLIJOS LIETUVIŲ DĖMESIUI!

"Lietuvos Laisvės Varpo" Radio Programa

Tikrai įdomi lietuviška radio programa duodama sekmadieniais nuo 12:30 iki 1:00 val. po pietų iš stoties W B M S, 1090 kilociklų.

Visais reikalais kreiptis į PETRĄ VIŠČINĮ, 31 Bunker Ave. Brockton, Mass. Telefonas BRockton 8-1159-R.

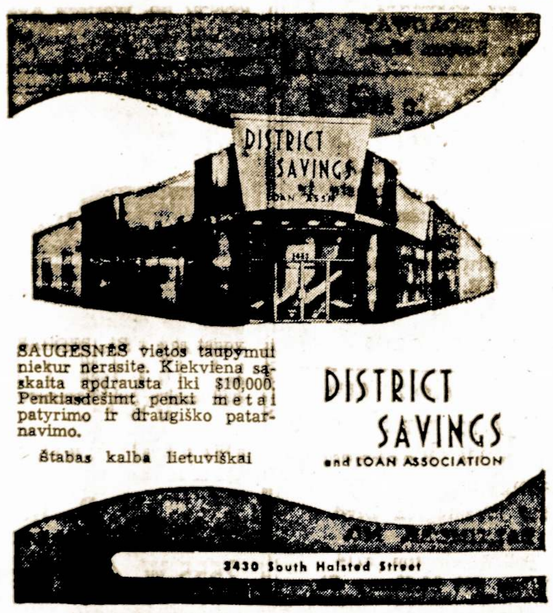

Užsisakykite "RŪTOS" Saldainių

Visos lietuviškos prekybos, norinčios parduoti "RŪTOS" lietuviško skonio šokoladinius saldainius, gali užsisakyti šiuo adresu:

"RŪTA"

522 Grand Street Brooklyn, N. Y.

Tel. ST 2-7909

arba pas "RŪTOS" atstovą infor. reik., mar. Plačas,

343 West 70 Street Chicago 21, Illinois

Vestuvėse, krikštynose, pobūviuose ir namuose tinkamiausia vartoti yra —

LIETUVIŠKI SALDAINIAI

KAUNAS, VILNIUS, PALANGA VARDAIS ŠOKOLADINIAI, VAISINIAI, ŠALTMETINIAI, KARVUTĖ ir kitokios rūšys. Reikalaukite visose lietuviškose maisto krautuvėse ar tiesiai iš gamyklos. Rašykite:

MR. STASYS PETRAUSKAS, 836 W. 33rd Pl. Chicago 8, Ill.

Steponas C. Lackawicz

LAIDOTUVIŲ DIREKTORIUS

Trys Koplyčios

2424 WEST 69th STREET REpublic 7-1213
2314 WEST 23rd PLACE VIrginia 7-6672
100756 S. MICHIGAN AVE. PUllman 5-1270

LIŪDĖSIO VALANDOJ Šaukite

MAŽEIKA & EVANS

LAIDOTUVIŲ DIREKTORIAI

6845 So. Western Ave. — Air Conditioned Chapel
PRospect 6-0099 — and Parking Facilities

Tiems kurie gyvena kitose miesto dalyse gausime koplyčią arčiau jūsų namų

TELEVIZIJOS RADIJO APARATAI — VĖSINTUVAI — TV bei Radijo Lempos

Visų Rūšių Radijo Baterijos.
APARATŲ TAISYMAS

Dirbtuvėse ir namuose atliekamas patyrusių inžinierių sąžiningas ir geras patarnavimas garantuojamas.

DAINA TELEVISION COMPANY
qualified engineers' service

3130 S. Halsted Street Tel. DA 6-6887

ANTANAS TAMKEVIČIUS

PARDAVINĖJA ĮVAIRIAUSIOS RŪŠIES PAMINKLUS, PAPRASTO IR STIPRAUS AKMENS. PAS JĮ GALITE UŽSISAKYTI KOKĮ NORITE PAMINKLĄ, MAUZOLIEJŲ AR AKMENINĮ ANTKAPĮ. TURI AKMENŲ, KURIE NIEKAD NEPASENSTA.

Tamkevičiaus parduodamus paminklus galite pamatyti prieš pačias Lietuvių Tautines Kapines.

Kreipkitės telefonu WAlbrook 5-6326 (7241 S. Troy St.) arba SUMMIT 638

Dėl kainų su Tamkevičiu visuomet galima susitarti.

Dirbame Duris ir Langus

PAGAL UŽSAKYMĄ

Taipgi Turime Pagamintų Durų nuo $9.50

IR AUKŠČIAU

Durys iš Lauko, 1¾ Colių Storio nuo $21 ir Aukščiau.

ZOLP MILLWORK

3554 So. Halsted Street YArds 7-2576

Geresniam sveikatos išlaikymui nauja knyga

Bukite Sveiki

kuria parašė ir išleido Dr. Steponas Biežis, SLA. Daktaras Kvotėjas. Šioje knygoje aprašoma suprantama lietuvių kalba svarbieji sveikatos išlakiymo dėsniai: kaip būti sveiku ir ilgai gyventi.

Ši svarbi knyga privalo rastis kiekvienoje lietuvių šeimoje. Kaina tik 2 doleriai su prisiuntimu. Tuojaus užsisakykite.

Užsakymus siuskite knygos autoriui:

DR. S. BIEŽIS

3241 W. 66th Place, Chicago 29, Ill.

Telefonas Republic 7-7868

Laisvų Azijos Kraštų Sąjunga Turės Kovot su Komunizmu

Nauja Vakarams Pamoka Ženevoje

Rašo P. DAILIDĖ

Kai Vakarų demokratijos Berlyne sutarė su bolševikais susirinkti balandžio 26 d. Ženevoje apsvarstyti Korėjos ir Indokinijos taikos reikalus, Valstybės sekretorius J. F. Dulles susilaukė nemaža priekaištų už tai, kad jis sutiko įsileisti į tą naują konferenciją Raudonąją Kiniją. Bet ir iš viso buvo užginčijamas Ženevos konferencijos naudingumas Vakarams po to, kai Berlyne iš derybų su bolševikais jokių vaisių nebuvo pasiekta. Tačiau sutikdamos su Ženevos konferencija, J. A. V. norėjo prisiderinti prie savo sąjungininkų choro Europope.

Kai tie sąjungininkai siekė naujų derybų su raudonaisiais, Amerika nenorėjo palikti politinėje izoliacijoje. Juk pagal prigijusią praktiką nutarimai tarptautiniuose suvažiavimuose daromi balsų dauguma. Nepatikrinus sau tos daugumos, negalima tikėtis ir politinio laimėjimo. O iki konferencijos Amerika tikėjosi sulipdyti prieš raudonuosius vieningą vakarų frontą.

Tačiau Tokios Valstybės Departamento Viltys Nepasitvirtino

Turėdami skirtingus interesus Raudonosios Kinijos atžvilgiu, britai ir prancūzai nuėjo Ženevos konferencijoje savais keliais, mažai prisiderindami prie tos politikos, kurią Amerika yra suplanavusi kovai su bolševizmu. O raudonieji, pajutę vienybės stoką vakarų fronte, tuojau suskato tą stoką išnaudoti. Jie pastatė tokias "taikos sąlygas", kurios jas priėmus būtų tolygios visiškai vakarų kapituliacijai Rytų Azijoje. Net prancūzai, įsigeidę visokia kaina taikintis su bolševikais, išgirdę įžulius raudonųjų reikalavimus, atlyžo.

Amerikos delegacijai pasidarė aišku, kad bolševikai siekė Ženevoje tik sudaryti Raudonąjai Kinijai "forumą" pasirodyti, o ne rimtai kalbėtis taikos reikalais. Bet britai ir prancūzai nenustojo vilties, kad raudonieji savo reikalavimus tolesnėse derybose sumažins ant tiek, kad pasidarys galimas šioks toks susitarimas. Kai Amerikos delegacijos manymu toks "susitarimas" būtų tolygus raudonųjų užglostymui, valstybės sekretorius Dulles visai atsiribojo nuo derybų ir išvyko į Washingtoną.

Amerika Galutinai Suprato, Kad Kalbomis Azijos Pietryčių Neišgelbėsi

Delto konferencijų vietoje šis kraštas nusistato dabar imtis tikresnių priemonių savo politikai paremti. Kaipo įžangą į tas priemones tenka laikyti brėstantį atsisakymą nuo trukdančio Amerikos žygius britų pavadžio. Washingtono įsitikinimu Azijos pietryčiuose Amerika ras pakankamai sąjungininkų, jeigu britų ir prancūzų valdomiems kraštams bus duota pilna nepriklausomybė. Aštuntus metus einas karas Indokinijoje aiškiai parodė, kad Prancūzija savo kolonijų Azijoje apginti nuo bolševikų negali.

O Amerikai gynimas prancūzų kolonializmo jokios garbės nesudaro. Tik aktingas ir suderintas vietos gyventojų dalyvavimas savo nepriklausomybės gynime Washingtono manymu gali atlaikyti Azijos pietryčius laisvajam pasauliui. Į tą kelią dabar ir yra pasukusi Amerikos politika, siekianti suorganizuoti laisvų Azijos pietryčių kraštų sąjungą kovai su bolševizmu.

Iš Sandaros Centro

ALT. Sandaros 11-tos kuopos, Waterbury, Conn. narių duoklės mokėtos sekančiai:

Jokūbas P. Trečiokas	$3.00
Paulina Trečiokas	1.20
Dr. Mikas Devenis	3.00
Alena Devenis	1.20
Jonas Gillis	2.40
Marė Gillis	2.40
Antanas Orentas	3.00
Pranė Orentas	1.20
Jokūbas Ažunaris	3.00
Antanas Dzimiđa	3.00
Jonas Kvaraciejus	3.00
Petras Krugelis	3.00
Antanas Pesys	1.20
Marė Pesys	1.20
Adolfas Plepys	1.20
Roze Plepys	1.20
Jurgis Žemaitaitis	6.00
Ona Besasparis	3.00

— A. G. Orantas, Sekr.

— • —

Sandaros 7-tos kuopos, South Boston, Mass. narių duoklės:

Rokas Žukauskas	$3.00
Pavilas Žirolis	3.00
A. Lauraitis	3.00
F. P. Yanulis	6.00
Dr. Landžius	3.00
J. Kapočiūnas	3.00

J. Gedmintas, Sekr.

— o —

Sandaros 2-ro Apskričio Aukos Spaudos Fondui

Prieš kiek laiko gavome iš p. B. Vedeikio sekančio turinio laišką:

ALT. Sandaros 2-ro apskričio Conn. valstijoj auka $25.00, organizacijos reikalams ir $100, kuri buvo nutarta prieš porą metų tam pačiam tikslui — viso $125.00.

Kad pastoroji auka nebuvo pasiųsta anksčiau, tas atsitiko ne su blogais narais, bet pre klaidą. Tai prašome atleisti ir priimti už gerą.

— B. Vedeikis.

P. S. Šia proga tenka priminti, jog kiek anksčiau tam pačiam tikslui gavome $35.00 auka ir nuo Hartfordo 46-tos kuopos Reiškiame nuoširdžią padėką už paramą.

SOFIJAI VILKIENEI PASVEIKINIMAS

Sveikanam brangią mamytę SOPHIE WILKAS, mininčia sekmadienį, gegužės 29 diena gimimo diena. Prašau priimti geru dienu, sveikatos ir laimės linkėjimus.

Su manim kartu sveikina ir abu sūneliai — Alexander ir Anthony.

Su tikra meile,

— John Wilkas.

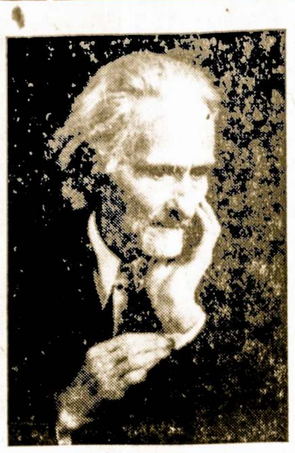

VYDŪNAS

Didysis Mažosios Lietuvos rašytojas ir filosofas, kurio veikalas **Prabočių šešėliai** ką tik pasirodė, Chicagoje antru leidimu atspausdintas. Knyga sudaro keturios dalys: Anga, Vėtra, Ne sau žmonės ir Šventa ugnis.

Vokietijoje Jau Yra 30 Atominių Pabuklų

JAV karo jėgų Europoje vadovybė viešai paskelbė, kad atominiais šoviniais šaudančių patrankų skaičius Vokietijoje yra "labiau negu dvigubai padidintas".

Galima spėti, kad tų pabuklų, kurie gali šaudyti paprastais ir atominiais sviediniais Vokietijoje šiuo metu yra 30. Jų šūviai siekia apie 35 kilometrus.

JAV armijos Europoje štabas nepraneša, ar yra sandėliuose toms patrankoms atominiai sviediniai ir kur jie randasi. Bet štabas informuoja, jog iš Amerikos Europon yra atgabentos 3 naujos divizijos. Kiekvienai tokiai divizijai yra priskirti 6 didieji "atominiai" 280 m.m. pabuklai.

Kartais ir vilkai moka pasirodyti meilūs.

Lietuvių Ev. Reformatų Synodas Renkasi Birž. 26-27 dd. Chicagoje

Chicago. — Lietuvių Ev. Reformatų Bažnyčios Kolegija Tremtyje laikydamosi savo garbingų tradicijų ir šiais metais birželio mėn. 26 ir 27 dienomis Chicagoje, Salem Ev. Reformatų bažnyčioje, 6824 South Emerald Ave., kviečia visus Ev. Reformatus dalyvauti įvykstančiame Synode.

Synodo posėdžiai prasidės birželio mėn. 26 d. šeštadienį, 3 val. po pietų.

Prieš Synodo posėdžius, 2 val. po pietų įvyks kuratorių posėdis.

Synodo dienotvarkės darbai numatyta baigti pirmąją dieną: šeštadienį.

Sekmadienį, birželio mėn. 27 d. bus laikomos pamaldos; įvyks Superitendento kun. Stasio Neimano ordinacija; bus konfirmuojami konfirmandai ir užbaigimas Synodos bendrais pietumis.

Synodo posėdžiuose maloniai kviečiami dalyvauti kunigai, kuratoriai, parapijų atstovai ir svečiai.

Kiekvienas Ev. Reformatas turi rasti laiko ir dėti visas pastangas dalyvauti Synode. Būkime dvasioje stiprūs, vieningi ir laikykimės mūsų garbingų tradicijų. Nekasdieniniu darbu prisidėkime prie mūsų visu pavergtos Tėvynės Lietuvos ir Bažnyčios išlaisvinimo.

— Kur. M. K.

Generolo Parašyta Knyga

Knygų rinkoje pasirodė veikalas pavadinimu "General Dean's Story". Turi 305 pusl., kaina $5.00. Knygoje pasakojama to generolo trijų metų pergyvenimai raudonųjų nelaisvėje. Knygą rašė ne pats gen. Dean, o jo pasakojimus atpasakojo rašytojas William L. Worden.

ŽAIBAS

Žaibas kerta, žaibas pliekia,
Jis per erdvę nusidriekia.
Jo jėga labai baugina,
Savo galią kai mėgina.

Medžiai, uolos neatlaiko,
Greit skeveldros išsidraiko.
Jis žaibuodams kelią šviečia
Ir griaustinį parsikviečia.

Smarkiai tvoja iš padangės,
Namas dreba ir palangės.
Jis lyg bomba atominė,
Kam jis rėžė, tą sutrynė.

Kam pataikė, kam jis kirto,
Tas perplyšo ir išvirto.
Ar perskilo, sutrupėjo,
Ar liepsnodams susprogėjo.

O tas žaibas, koks jis greitas!
Jis botagą raito raitas.
Jo Širmokas nežabotas,
Kam jis spyrė, tas suplotas.

— Perkūnas.

Tiktai $120,000,000

Japonijos ministeris pirmininkas Jošida, kuris atvyksta į Amerika birželio mėn., prašys prez. Eisenhowerį suteikti japonams 120 milionų dolerių — "ilgalaikę paskolą".

Geografijos Pamokos

Inspektorius, atėjęs į geografijos pamoką, pradėjo klausinėti vaikų apie arabų kraštus ir prisiminė apie poligamija. Norėdamas patikrinti mokinių nuovoką, jis klausia:

— Gal kas paaiškins man ką reiškia žodis "poligamija"?

Atsistoja vienas berniukas ir sako:

— Tai yra toks vedybinis stovis, kur vienas vyras turi kelias pačias.

— Gerai, bet jeigu vyras turi tik vieną žmoną, kaip tą pavadinsite?

Mokinys tyli.

— Na, aš jau tau pagelbėsiu atspėti — prabyla inspektorius — mono... mono...

— Ach, taip ištikrųjų — surinka berniukas — monotonia!

Kapinėse Gėrė Alų

Milwaukee teismas nubaudė 18-metį Roger Sokale $15 bauda už tai kad vaišino alum septynius savo nepilnamečius draugus.

Jaunuolis pakvietė savo bičiulius alum atsigaivinti į vietos kapines ir puotą suruošė ant kapo.

Du advokatai diskusuoja klausimą apie uždarbius.

— Yra šimtai būdų, kuriais advokatai įsigyja pinigo — aiškina pirmasis — bet iš jų visų tik vienas yra padorus.

— Ištikro? — atsako antras nusišypsodamas. — Norėčiau apie tai patirti.

— Na, matai tamsta! — pastebi pirmasis. — Buvau isitikines, jog to būdo jūs visai nepažįstate.

"Aklųjų Armija" Jau Sumažėjo

Vadinama "aklųjų armija", kuri iš Florencijos pradėjo žygiuoti į Romą, kad ten išreikalavus sau $25 mėnesinės pensijos, pakely vis mažinasi.

Iš 200 pradėjusių ši žygį aklųjų italų, tebeliko tik 150. Kiti jau pavargo ar jiems nusibodo toji netrumpa kojomis kelionė.

Darbylaikiu ir akmuo kruta.

4004 S. Archer Ave. LAfayette 3-6300

MORGIČIŲ PASKOLOS
UŽ ŽEMESNIUS NUOŠIMČIUS
Karo veteranams - G.I. - paskolos už 4½%
Stipriausioji taupymo įstaiga
Turtas – $44,000,000.00
Atsargos Fondas – $3,500,000.00
ĮSTAIGOS VALANDOS:
Kasdien, įskaitant šeštadienius, nuo 9 val. ryto iki 4 val. po pietų
Ketvirtadieniais nuo 9 val. ryto iki 8 val. vakaro.
Trečiadieniais visai neatidaroma.
JUSTIN MACKIEWICH
President and Manager
STANDARD FEDERAL SAVINGS AND LOAN ASSOCIATION OF CHICAGO
4192 ARCHER AVE., CHICAGO 32
PHONE: VIrginia 7-1141

Mes Kepame Sveiką ir TIKRAI EUROPINIO SKONIO
Ruginę Duoną
Paragaukite ir Jūs Įsitikinsite
Taipgi Gaminame Visokios Rūšies Pyragaičius
Bruno Kepykla
3339 So. Lituanica Ave.
Tel. CL. 4-6376

GUŽAUSKŲ
Beverly Hills Gėlinvčia
Gražiausios gėlės del vestuvių bankietų, laidotuvėms ir del kitų visokių papuošimų.
8901 S. WENTWORTH AVE.
Tel. ST. 3-2454 ir HU. 3-2224

Jūsų Grožis Priklauso Nuo Gražiai Pasiūtų Rūbų
Madų Salionas
GINTARAS
3228 So. Halsted Street
Phone CA. 5-1522
Sav. Helena ir Alfonsas VAMBUTAI
Siuva naujas sukneles, paltus, kostiumus, kailinius ir t.t.
Darbus atlieka sąžiningai, greitai ir pigiai.

TELEPHONE SOU. 3141
Boris Beverage Co.
JUOZAS ARLAUSKAS, Sav.
Pristatom Toniką ir visokios rūšies alų baliam, vestuvėm ir visokiom kitom pramogom į namus ir sales.
Visais Reikalais kreipkitės:
Boris Beverage Co.
220 E. Street
SO BOSTON, MASS.

Lietuviška Užeiga
SO. BOSTONE
Clem's Tavern
K. SABETSKAS, Sav.
117-121 A. STREET

LINKSMA, SMAGI UŽEIGA BOSTONE YRA
So. Boston Cafe–
V. BALUKONIS
Šioje Puošnioje ir Didelėje Užeigoje Galite Pasirinkti Geriausių Gėrimų ir Sutikti Savo Prietelių.
260 Broadway
260 BROADWAY
So. Boston, Mass.

Real Estate and Mortgages
JOHN P. TUINILA
Parduodam namus mieste ir apylinkėse
Skolinam pinigus ant pirmų ir antrų morgičių.
317 E. Broadway
So. Boston, Mass.
Tel. So. 8-2885

BALTIMORE, MD.
LAIDOTUVIŲ DIREKTORIUS
Charles W. Kachauskas
FUNERAL DIRECTOR
637 Washington Blvd.
BALTIMORE, MD.
Tel. LExington 5714
Ofisas: 703 McHenry St.
Tel. MUlberry 8617

Conrad'as – Fotografas
(LIETUVIS)

Miderniškai įrengta vieta įvairiom nuotraukom. Specialybė — vestuvės. Jaunavedžiams duodama puiki ir brangi dovana. Sąžiningas ir gražiai atliktas darbas.
414 West 63rd Street
Tel. ENg. 4-5883 arba EN. 4-5840

Lietuviška Valgykla
Auditorium Restoranas
3131 So. Halsted St.
Savininkai:
T. Kazlauskas ir J. Milius

Jos. F. BUDRIK, Inc.
FURNITURE
3241 So. Halsted St.
CHICAGO 8, ILL.
TEL. CALUMET 5-7237
Namams reikmenys, Saliono komplektai, Šaldytuvai, Televizijos, Jewelry, Deimantai. Turi patyrusius T. V. mechanikus. Sutaiso televizijas garantuotai. Patelefonuokite. Už atvažiavimą į namus $3.00.
Budriko radio valanda leidžiama kiekvieno ketvirtadienio vakarą nuo 6 iki 7 val. iš stoties WHFC 1450 Kil.

"IKI PASIMATYMO"
RADIO WGES
SATIMIERAS LITHUANIAN
Kiekvieną Vakarėlį—8:00

Laidotuvių Direktorius
Antanas M. Phillips
3307 S. Lituanica Ave.
Tel. YArds 7-3401
AMBULANSO PATARNAVIMAS YRA TEIKIAMAS DIENĄ IR NAKTĮ

Justin F. Chilauskas
Insurance Broker
Notary Public
Income Tax Service
2404 W. 46TH PLACE
Chicago 32, Ill.
Tel. LA. 3-3121

Įsidėkite į Savo Namus Lincoln Storm Windows

Juos Gaminame Nuosavoje Dirbtuvėje
JUOZAS SPAITIS
3261 S. Halsted St.
Telef. Victory 2-6469
Pašaukite Dėl Informacijų Ir Apkainavimo.

Lietuvių Automobilių Prekyba
HARMONY MOTORS
Dabar Jau Didelis Pasirinkimas Įvairiausių Firmų Automobilių (BUICK, Dodge, Chrysler, Oldsmobile, Chevrolet, Pontiac, Plymouth, Ford ir kitų.)

Apsidrauskite pirkdami pas savo žmones už pigiau su sąžiningesniu patarnavimu, su garantuota pagalba kiekviename reikale.
Nemokamai išrūpiname šoferio ir automobilio leidimus.
Nemokančius išmokome važiuoti, geros išsimokėjimo sąlygos
HARMONY MOTORS
TOLIUS SLUTAS IR JONAS TALANDIS
5805-07 So. Western Ave. Telefonas REpublic 7-6480
CHICAGO, ILL.

Atidarykite Dabar Taupymo Sąskaitą

Sąskaitos yra apdraustos J.V. valdžios iki $10,000.
Ką Šiandie Atidėsite, Tą Lietingoj Dienoj Turėsite!
MES MOKAME 3% DIVIDENDŲ.
CRANE SAVINGS & LOAN ASS'N
B. R. PIETKIEWICZ,
PRESIDENT, MANAGER
2555 W. 47th Street LAfayette 3-1083
CHICAGO, ILLINOIS

Kodėl Saugu Taupyti Ir Laikyti Pinigus Taupymo Bendrovėse

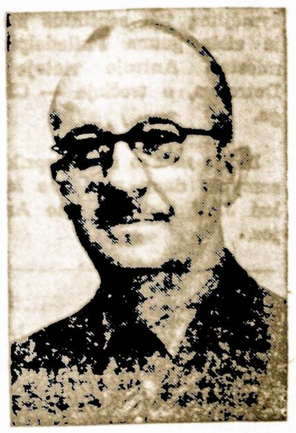

B. R. PIETKIEWICZ

Prezidentas Crane Savings & Loan Association.

(Bendrovės antrašas kitoj veitoj šiame laikraštyje).

Pastangomis Lietuvių Taupymo ir Skolinimo Bendrovių Lygos dabar visos lietuvių taupymo bendrovės yra nariai šios Lygos, turi apdraudą kiekvienai taupymo sąskaitai iki $10,000.00.

Ką reiškia apdrauda kiekvienai sąskaitai?

1) Tas reiškia kad Jonas (šeimos galva) turi sąskaitą savo vardu, — ir pinigai ant tos sąskaitos yra apdrausti iki $10,000.00 per Federal Savings and Loan Insurance Corporation.

2) Tas reiškia, kad Marijona (Jono žmona) turi sąskaitą savo vardu, — ir jos pinigai taipgi apdrausti iki $10,000.00.

3) Tas reiškia, kad Jonas drauge su savo žmona Marijona turi atskirą sąskaitą abiejų varde, — ir ta sąskaita Taupymo bendrovėj yra apdrausta iki $10,000.00 per federalę korporaciją.

4) Tas reiškia, kad pinigai padėti sūnaus arba dukters varde pavieniai ar su tavais, taippat yra apdrausti iki $10,000.00.

5) Tie patys asmenys gali turėti pinigų pasidėję kitoj bendrovėj, kuri turi Federalės korporacijos apdraudą ir ten jų sąskaitos bus taippat apdraustos iki $10,000.00.

Apdrauda Nuo Vagių ir Banditų, "Surety Bond"

Kiekviena bendrovė turi apdraudą nuo vagių ir banditų. Šios rūšies apdrauda ima atsakomybę už darbininkų sąžiningumą ir jų klaidas; ir atlygina bendrovei už iškeistus falsifikuotus pinigus arba čekius.

Būna atsitikimų kada banditai su ginlu rankose priverčia atiduoti pinigus esančius bendrovės raštinėj. "Surety bond" kompanija tokius bendrovės nuostolius padengia.

Atsitikime, jeigu nuo tapytojo ar skolintojo būtų pinigai atimti bendrovės raštinėj, tokį nuostli "surety bond" padengia nariui.

Patikrinimas Bendrovės Padėties Per Valstijos Registruotą Auditorių (C. P. A.)

Kiekvienos Taupymo ir Skolinimo bendrovės, operuojančios po "state" priežūra, visos knygos, visi investmentai ir metinė apyvarta turi būt patikrinta per valsijos Registruotą Auditorių arba C. P. A. Viena šio auditoriaus pareiga yra per laiškus patikrinti taupytojų ir skolintojų atskaitas bent 10% kas metai.

Auditoriaus raštiškas metinis raportas yra siunčiamas: 1) tam skyriui "state" valdžios, kuris prižiūri Taupymo ir Skolinimo bendrovių apyvartą, 2) Federal Home Loan Bankui dėl egzaminuotojų skyriaus ir 3) pačios taupymo bendrovės direktoriams.

"State" ir Federalės Valdžios Priežiūra

Investmentai, mortgage, visa knygvedystė ir bendrovės apyvarta egzaminuojama bent vieną kartą į metus per valstijos atstovą, kurio priežiūroj bendrovė operuoja. Šie valstijos atstovai vadinasi "examiners".

Patikrintą ir paruoštą ant rašto raportą jie įteikia savo viršininkui ir kopiją tokio raporto siunčiama examinierių skyriui Federal Home Loan Bankui. Iš raportų patiektų Valstijos Registruoto Auditoriaus (CPA) ir "state" examinierių, jeigu Federal Home Loan Bankas randa reikalingumą,tai jis taipgi atsiunčia savo skyriaus examinatorius toliau patikrinti bendrovės stovį.

Ateinantį penktadienį "Sandaroje" tilps straipsnis apie paskolas del modernizavimo ir taisymo esančių namų, vadinamas FHA Title I paskolas, ir statymui namų nusavintuose per miestą plotuose.

Škotiškai Galvojant

Policijos mokykloje Edinburge vyksta išleidžiamieji kvotimai. Egzaminuotojas klausia:

— Jeigu susidarytų pav. tokia padėtis. Laike kokios nors šventės žmonės suplaukia į didelę aikštę ir paraližuoja susisiekimą. Ką tuomet darytum?

— Pakviesčiau keletą vyrų pradėti viešą rinkliavą.

Vilką minim, vilkas keliu bėga.

Visi Linksminas

Mūsų jaunimas
Linksmintis moka;
Vakarais ūžia,
Patamsiais šoka...

Senieji šaukia:
Tai pakrikimas!—
Baigia pražūti
Visas jaunimas!

Bet pasakykit,
Jūs gerbiamieji,
Ar "mandriau" elgias
Ir tie senieji?

Kam gi salūnai
Taip aptamsėjo,
Ar ne seniesiems
Kai ten atėjo?

Viduj vos spingso
Viena lemputė,
Kaip didžio drabmlio
Maža akutė.

Todėl patamsis,
Visad ten būva,
Kad nepažintum,
Kas ten pakliūva.

Ar tai vyrelis,
Ar būt žmonelė,
Jų veidus temdo
Tamsi lempelė.

Seniau saliunai
Šviesesni buvo,
Ten moteriškių
Tuokart nebuvo.

Dabar su vyrais
Jų lygios teisės,
Daug malonesnės
Šnapselio vaišės.

Jei kas tamsybę
Pamilt pradėjo,
Tas jau keliauja
Net ir prieš vėją.

Tamsa sukūrė
Ir tą lietuvį,
Kurs drįso laisvei
Paleisti šūvį.

Kuomet aptemsta
Sviesus jo protas,
Zmogus ir sveikas
Patamp, kuprotas.

Perkunas.

Imk pušies šaką ir marių putos saują, tai tu parneši savo anytėlei žiemužės šėko, vasaružės sniego.

Praeitais metais 100 milionų mylių lėktuvais skridimas Amerikoje yra užregistruotas tik vienas mirties atsitikimas.

Real Estate for Sale

OAK LAWN, ILL.
For Sale by Owner
5 Room Home—Lot 77x400

Automatic hot water oil heat. Attached utility room. Refrigerator and stove incl. Attached garage. Storm screens. Near school, churches, shopping, bus line. Nicely landscaped. Many extras. Selling reasonable. Call
GArden 2-2063

For Sale by Owner

2 STORY, 1 STORE—3-5 Room flats, 3 car brick garage. Vicinity 51st and Morgan. Automatic oil heat, built in bath tubs. Cabinet Kitchens. Modern thru out. For information call
week days POrtsmouth 7-9810
Sunday GArden 2-5622.

PADĖKA

BALF'o 72 skyriaus Brocktone, Mass. valdyba nuoširdžiai dėkoja visiems, kurie vienu ar kitu būdu prisidėjo prie įvykusio š. m. balandžio 24 d. pobūvio su loterija surengimo likusių Europoje vargšų lietuvių šalpos reikalams.

Tame pobūvyje sukelta $307.-74, kurie sudarys didelę paramą seneliams ligonims, našlėms ir vaikams, reikalingiems paramos.

Džiaugdamiesi visuomenės jautrumu ir mūsų parengimo pasisekimu, ypatingai dėkojame ALT. Sandaros 24-sios kuopos valdybai už nemokamai duotą salę, Laisvės Varpo radijo programos vedėjui P. Viščiniui už nemokamą parengimo skelbimą per radiją, Samson Radio TV, Union Furniture, Bridgewater Workers Co., Dugey's Package Store, United Furniture Co. už pinigines ir daiktines aukas, o taip pat O. J. Venčkauskams, V. Duobienei, O. Radzevičienei, S. Mereckienei, O. Beržinskienei, A. Adamkevičienei, S. Savickienei, E. Grušienei, O. Kašėtienei, J. Dabrėgai, L. Reivydui, O. Ustupienei ir kitiems, prisidėjusiems darbu ar kitu kuriuo būdu prie šio kilniaus darbo.

Dar didesnę padėką jaus tie, kurie to parengimo vaisiais naudosis. Ši graži talka tebūnie pavyzdžiu kitiems, kaip reikia vieningai rūpintis savo nelaimingųjų tautiečių šelpimu.

BALF'o 72 skyriaus
— **Valdyba.**

Iš visų gyvųjų sutvėrimų, sakalai turi stipriausį regėjimą. Jie 8 kartus geriau mato už žmones.

Pigu Buvo Gyventi

1889 metais Amerikoje už $3.90 galima buvo nusipirkti padorią vyriškų drabužių eilutę. Už 48 centus — gerus viršutinius marškinius. Už gumines petnešas tereikėjo mokėti tik... 9 centus.

Laikrodžio kaina tebuvo — $2.85. Bet 15 akmenų garantuotas laikrodis kainavo $6.90.

Valgomajam gero stalo kaina tesiekė $$4.95.

O už kumpio svarą anąsyk reikėjo mokėti dešimts centų.

Galima gūtų dar ir daugiau kainų iš ano laikotarpio nurodyti, bet nereikia nei savęs nei skaitytojų erzinti.

Motina: — Tikrini, jog tu nemyli Jurgio, nors jis tave dievina ir žada įrengti puikų lizdelį. Ar tik tu, dukrele, nedarai klaidos, atsisukdama nuo jo?

Duktė: — Vargiai. Išeidama už Jono, aš turėčiau lizdą be stogo, o vyrą be galvos.

Anthony's Gift and Toy Shop
Inventory Clearance Sale, Dealers Welcome. 400 for $34.95 Thousands of Gift items. 807 S. Racine Ave. or MOnroe 6-6521 after 1 P.M.

Electronic Surplus
Brand new, latest J.A.N. specs., relays, Mil-T-27 transformers, oil filled capacitors, etc., selector switches.
Tripoli Electronics Co.
3415 W. Madison. Van Buren 6-0232. Open Sat. & Sun.

Painting and Decorating

Outside and inside, painting, wall washing, paper cleaning, calcimining, all work guaranteed. Fully insured.
Perkins — WEntworth 6-6869

Business Opportunity

For sale by owner. Nursery school. Well est. bus., exc. loc., across from new project of 281 new homes, restr. area. Wonderful potential for retired teacher or nurse. Must sell due to home responsibilities. This is a real oppbrt. at a terr. value. Call today. HIlltop 5-7953, HIlltop 5-4674.

Meat Market — Good established business. Must see to appreciate. Priced to sell by Owner. Phone:
LIncoln 9-2242

By Owner
Card and Gift Shop.
Toys and Notions
stocked. Old established. Excellent business and location. Near school, churches. Bus. Will sell for inventory. Call.
RAdcliff 3-0556 or
FUlton 5-9245

Auto repair — Compl. body, fender tools. 2 cars, 1 ton truck. Haymarket 1-8491. 1150 South Western Ave. Immidiate passession. See Sammy.

SHOE STORE
Established 100 years
Very Good, Stoughton, Wis.
Write
HAROLD LACKAS
Phone WATERLOO Wis. 325

Wanted to Rent

Wanted - Unfurnished 6 room House or flat with garage, North or North West area. Pay up to $125 month. Contact Blane.
BErkshire 7-5059

3½—4 or 5 room apart. 3 quiet adults. N. or N. W. under $90. No basement. Exc. references.
JUniper 8-3348

Real Estate for Sale

By owner—5 room brick-wall to wall carpeting — tile bath—full basement, cyclone steel fence, 2 car garage.
ESsex 5-6793

Hansen Park — 7 rooms, brick and stone; 5 years old; 2 car garage. By owner. Exc. mort.
University 4-5572

Domestic Help

Lovely Suburban Home needs respectable woman — general housework. Must like children —own room. ref. required.
STanley 8-5131

Svetimu protu netoli tenujosi.

Buick'as

"LIETUVIŠKAS" AUTOMOBILIS

Lietuvių Prekybos Namai

SEKMADIENIAIS NESKAITOME JOKIŲ TAKSŲ

Baldai ir Namų Įrengimai iš Fabriko ir į Jūsų Namus

Mes parduodame tik moderniškus, geros rūšies, be sugadinimų ir brokų už žymiai geresnes kainas

Nuolatinių išpardavimų ir likvidacijų mūsų įmonė nedaro. Kainos be užprašymo.

Furniture Center, Inc.

3224 S. Halsted Street
TELEFONAS VICTORY 2-4226

Įmonės vedėjas Justas Lieponis

ĮMONĖ ATIDARYTA: PIRMADIENIAIS, KETVIRTADIENIAIS NUO 9 RYTO IKI 9:30 VAKARO.

KITOM DIENOM NUO 9 RYTO IKI 6 VAKARO. SEKMADIENIAIS NUO 10 IKI 5.

Didelis Išpardavimas
Lietuvių Krautuvė

TAIPGI TURIME VISOKĮ PASIRINKIMĄ REIKALINGŲ DALYKŲ: VYRAMS, MOTERIMS IR VAIKAMS.

Gavome didelį kiekį pavasarinių rūbų ir baltinių, ir parduodame sumažintomis kainomis.

KVIEČIAME ATSILANKYTI — BŪSITE PATENKINTI MŪSŲ KAINOMIS IR PATARNAVIMU.

Lietuvių Krautuvė
JOSEPH'S DRY GOODS STORE
3218 So. Halsted Street Chicago 8, Ill.

PAUL M. SMITH & COMPANY, Inc.
REAL ESTATE, SALES, MORTGAGES, INSURANCE

Teikiame patarimus pardavime ir pirkime nekilnojamų nuosavybių ir apdraudos srity. Taipgi duodame paskolas. Kreipkitės arba pamatykite mus.

2935 W. 71-st Street
(KAMPAS RICHMOND)
Telephone HEmlock 4-0680

Frank E. Woidat — Prezidentas
Peter P. Vilkelis — Vice-Prezidentas
Paul M. Smith — Sekretorius.

PRADĖK TAUPYTI ŠIANDIEN, – TURĖSI RYTOJ!

Taigi pradėk taupyti šioje lietuviškoje įstaigoje.

BRIGHTON SAVINGS moka 3% pelno.

Kiekvieno taupytojo indėliai yra apdrausti iki $10,000.00

Brighton Savings and Loan Ass'n

4071 Archer Avenue, West of California Ave.

CHARLES ZEKAS — Sekretorius

DARBO VALANDOS: Pirmadienį, antradienį, penktadienį ir šeštadienį nuo 9 val. ryto iki 4:30 po pietų. Trečiadieniais nuo 9 val. iki 12-tos. Ketvirt. nuo 9 ryto iki 8 val. vakaro.

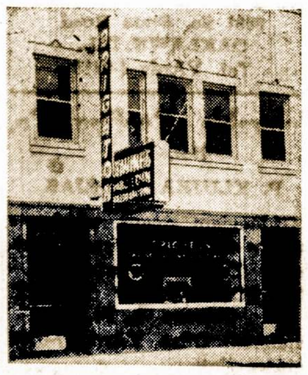

KAS NAUJO CHICAGOJE
IR JOS ARTIMOSE LIETUVIŠKOSE KOLONIJOSE

Šį Šeštadienį Atsidaro Naujas Restoranas Bridgeporte

Šį šeštadienį, gegužės 22 d. Bridgeporto kolonijoj, kur seniau buvo Healthy Foo,d 3206 S. Halsted St. atsidaro naujas, puošnus restoranas, vardu — **ANTOINETTE RESTAURANT.**

Jo savininkais yra Tadas ir Antoinette Kulikauskai. P-nia A. Kulikauskienė prieš keletą metų toje pačioje vietoje laikė valgyklą su Juozu Gavėnia. Tėmykite šios naujos valgyklos atidarymo dieną!

Sandarietės Svečiuose Pas P-nus Borchertus

Šį sekmadienį, gegužės 23 dieną Sandaros 100 moterų kuopos narės išvyksta pasisvečiuoti pas p-nus George ir Oną Borchertus jų rezidencijoje Beverly Shores, Ind.

Pasitarimai Tėvynės Mylėtojų Draugijos

Pereitą sekmadienį, Sandaros svetainėje įvyko Tėvynės Mylėtojų Draugijos valdybos posėdis, kuriame buvo aptarta visa eilė klausimų, ypatingai Leituvos Istorijos išleidimas.

Posėdžiui užsibaigus p-nia Julė Andrulienė, minėdama savo gimtadienį, surengė dalyviams puikius pietus.

Atvyksta iš Dayton, Ohio

Dr. Geo. Bložis su žmona Marijona ir sūnum Gordonu atvyks į Chicagą pabaigoje šio mėnesio dalyvauti adv. C. P. Kal sūnaus Darvino vestuvėse.

P-lės June Mankus Vestuvės – Šeštadienyje

Duktė plačiai žinomų tautiečių Stasio ir Julės Mankų — June Mankiūtė susituoks šį šeštadienį su Ben Hill. Vestuvių puota ruošiama puikiame Del Prado viešbutyje, kur susirinks daugybė Chicagos lietuviško pasaulio įžymybių.

District Savings Stato Dešimtį Namų Bridgeporte

Norėdami pagražinti Bridgeporto apylinkę, District Savings and Loan Ass'n stato dešimtį namų prie Morgan Street, tarpe 34 gatvės ir 34 Place. Tie namai numatyti parduoti nuo $13,500 iki $14,000.

Jų Vestuvės Šį Šeštadienį

Alekso Mikaliūno su panele Jane Petraityte vestuvės įvyksta šį šeštadienį. Po vedybinių ceremonijų Šv. Kryžiaus par. bažnyčioje, puota rengiama Hollywood Inn salėje, 2417 W. 43rd Street.

K. Piliponiam Gerai Sekasi Naujoj Vietoj

Valgomų daiktų krautuvės savininkai Kazys ir Ona Piliponiai, kurie neseniai perkėlė savo biznį iš 3248 S. Green St. į nuosavą namą, 3302 S. Union Ave., pareiškė jog viskas jiems gerai klojasi ir naujoje vietoje.

Naujas patalpos yra erdvesnės ir puikiai įrengtos. Daugelis senesnių kostumerių iš kitos pusės Halsted gatvės atsilanko pas p-nus Piliponius nusipirkti reikalingų maisto dalykų.

M. Vaidyla Grįžo iš New Yorko Ketvirtadienyje

Praleidęs keletą dienų New Yorke ir dalyvavęs kelių organizacijų atstovų konferencijoje, "Sandaros" red. M. Vaidyla grįžo į Chicagą pereitą ketvirtadienį.

A. Paplauskas Parėmė Mūsų Spaudą ir Knygą

Šiomis dienomis mūsų tautietis A. Paplauskas, 3536 So. Union Ave., atsilankęs į Sandaros ofisą pareiškė:

"Neužilgo aš turėsui vykti į ligoninę operacijai Nežinau kaip viskas baigsis ir kaip ilgai man teks gyventi, todel aš norėčiau dabar paaukoti penkinę dolerių spaudos fondui, o dešimts dolerių skiriu Lietuvos Istorijos išleidimui. Jei gyvas liksiu, paremsiu jus dar stipirau..."

Nėra prasmės aiškinti kaip tie žodžiai ir atjautimas lietuviškų reikalų sujaudino tą, kuris kalbėjosi su p. A. Paplausku.

Susilaukė Dukrelės

Algirdas ir Eileen Jasinskai, 2732 S. Harvey St., Berwyn, Ill. susilaukė dukrelės, kuriai suteiktas vardas Nančy Jean.

Algirdas Jasinskas yra televizijos inžinierius ir turi nuosavą biznio įstaigą 2832 South Ridgeland Ave. Jo tėvai — Jonas ir Marcelė Jasinskai dabar džiaugiasi tapę "grand-pa" ir "grand-ma".

A. Braziai Susilaukė Ketvirtos Dukrelės

Tryliktoji skaitlinė dažnai būna ir laiminga. Algirdas ir Aldona Braziai, minėdami 13 metų vedybinio gyvenimo sukaktuves, susilaukė ketvirtos dukrelės, kuriai suteiktas Zuzannos vardas.

Metropolitan operos solistas, atidainavęs dviejose operose New Yorke, pereitą trečiadienį atsiskubino į Chicagą pamatyti savo naujagimės dukrelės.

P-lės Norene Rutledge Buvo Šaunios Vestuvės

Pereitą šeštadienį įvyko panelės Norene Joyce Rutledge su Otto John Petlik vestuvės. Po bažnytinių apeigų Šv. Jurgio bažnyčioje, 7-tą val. vakare tos pačios parap. salėje įvyko šauni vestuvių puota, kurioje dalyvavo apie trejetas šimtų svečių ir viešnių. Vakarienė buvo tikrai puiki ir svečiai jautėsi pilnai patenkinti. Po vakarienės tęsėsi šokiai ir bendras pasilinksminimas, kuris užsitęsė iki ankstyvo rytmečio.

Ilgiausių ir laimingiausių metų linkime jaunavedžiams!

— **Rep.**

Elenos ir Alfonso Vambutų Auka Tėvynės Myl. D-jai

Madų saliono "Gintaro" savininkai, Bridgeporte, p-nai Elena ir Alfonsas Vambutai paaukavo 5 dolerius Tėvynės Mylėtojų Draugijai išleidimui Lietuvos Istorijos.

Per trečiąjį "Stiklinio Žvėryno" praėjusį sekmadienį Kelly mokykloje spektaklį akt. Alfas Brinka, bevaidindamas, staiga pasijautė alpstąs. Bet po akimirkos, atsigavęs, galėjo tęsti vaidinimą. Pervargimas nuo tiesioginio darbo, nuo repeticijų ir nuo triju per dvi dienas spektaklių atsiliepė į aktoriaus sveikatą.

TRUMPOS ŽINIOS

P-nia Mary Rudis, savo rezidencijoje 9339 So. Oakley Ave., pereitą antradienį vaišino Chicagos Lietuvių Moterų Klubo nares.

Stanley Jonas, geležinių daiktų krautuvės savininkas, 2817 West 63 Street, laimėjo Bowling trofėją Pietinio Kryžiaus bažnyčios konteste.

Balys Palutsis, kuris yra Morris B. Sachs krautuvės vedėjas, irgi laimėjo trofėją rutulio ridinėjimo konteste.

Willy Remakas, 7338 South Washtenaw Ave. nusipirko naują automobilį tam, kad su juom atvykti į Lietuvių Chamber of Commerce bankietą, pereitą sekmadienį, Bismarck viešbutyje.

Kun. J. Paškauskas šiuo metu vieši Romoje ir tariasi su vietiniais skulptoriais apie pagaminimą marmurinio altoriaus naujai statomai bažnyčiai Marquette Parke.

P-nia Emma Jašmontienė, 4031 S. Talman Ave. buvo susirgusi dvigubu plaučių uždegimu. Ji praleido dvi savaites Walther Memorial ligoninėje. Dabar jos sveikata eina geryn.

Mežeika-Evans paskyrė gražią trofėją Marquette Parko parapijos motinų klubo "bowling team".

Ramoldas ir Cecilija Stasiūnai, 10721 S. Drake St., pardavė savo namą ir išvyko į Phoenix, Arizoną, pastoviai apsigyventi.

Bruno Klemka, 3931 W. 62nd St., baigia statytis gražų namą, 5719 S. Oak Park Ave.

Juozas Neff, 1640 N. Leavitt St. sunkiai susirgo ir tapo nuvežtas i Alexian Brothers ligonine. Jis turės ten išbūti keleta savaičių.

Antano Kulikausko, gyvenančio Town of Lake kolonijoje, vestuvės su Elžbieta Verlingiene buvo šauniai atžvmėtos skaitlingoje puotoje Ukelio salėje Bridgeporte, pereitą šeštadienį.

Paprastai manoma, kad lietaus lašas panašus į kriauše. Gi, iš teisybės, lietaus lašas yra panašus i riebų grybą.

Išnuomuoja Kambarį

Išnuomuojamas šviesus, švarus kambarys tinkamam vyrui. Pirmam aukšte. Renda nėra aukšta. Vieta — pačiam lietuviško Bridgeporto centre. Kreipkitės

852 W. 33 Street

Žinios Iš Marquette Parko

Naujiems Biznieriams Gerai Sekasi

Juozas ir Petrė Kinderiai, kurie neseniai Marquette Parke, 2659 W. 71 St., pirko valgomųjų daiktų krautuvę, džiau giasi geru pasisekimu. Tikisi, kad toliau bus dar geriau. Taip ir galės būti, nes biznio vieta nuo seniai gerai išdirbta, o naujieji savininkai yra malonaus būdo, visiems įtinka ir patinka.

P-nai Kinderiai augina gražią šeimą. Jų vyresnysis sūnus Raimundas yra Dėdės Samo armijoj ir tarnauja Panamos Kanalo zonoj. Birželio mėnesį baigsis pirmieji jo tarnybos metai. Per visą laiką nesutikęs nei vieno lietuvio.

Duktė Dalia lanko Illinois valstybinį universitetą, o jauniausysis sūnus Donatas lanko Kelly high schoolę.

Laukia Vasaros Galo

Dar nebaigėm nei pavasario, o yra tokių, kurie jau laukia vasaros galo. Tokių tarpe yra Edvardas Juščius, kurs tarnauja Dėdės Samo armijoj ir dabar yra Japonijoj. Jo tarnyba baigsis ateinančios vasaros pabaigoj ir po to grįš pas tėvą Antaną, kuris Marquette Parko kolonijoj prie 69 St. ir So. Talman Ave. turi avalų taisymo įmonę.

Giminės iš Floridos

Šiomis dienomis vaistininkas Antanas Kartanas, kurios vaitinė yra prie 69 g. ir S. Campbell Ave., turėjo svečių, atvykusių iš Floridos. Tai buvo jo sesuo Uršulė ir švogeris Pranas Sirvis (Sirvinskas), dabar gyveną Largo, Fla.

Iš Floridos jie skrido į Bostoną, kur jų jauniausias sūnus Raimundas iškėlė vestuves. Be šio p-nai Sirviai yra gražiai užauginę dar du sūnus, Ričardą ir Praną.

P-nai Sirviai yra gyvenę Chicagoj ir darbavosi teatralinio meno srityje. P-nas Sirvis buvo pasižymėjęs vaidintojas. P-nia Sirvienė turi dėdę Igną Mulevičių (Miletz), kurs gyvena Crown Point, Ind. Šia proga p-nia Sirvienė jį ten aplankė.

Spaudos Minėjimo Plakatai

Šioje kolonijoje biznierių langus ir vidų dabar puošia plakatai, kuriuose skelbiama lietuvių spaudos paroda, dabar vykstanti Ch. Lietuvių Auditorijoj. Praėjusį sekmadienį tais plakatais buvo apjuosti stulpai ir medžiai, esantieji priešais lietuvių bažnyčią.

Plakatai tokie, kokių lietuvių tarpe nėra buvę. Todel jie susilaukė įvairiausių pastabų. Vieni sakė, kad tai Chinese puzzle, kiti sakė, kad išrodo, kaip Egipto jeroglifai, dar kiti gyrė ir sakė, kad tai labai patraukląs. Buvo ir tokių, kurie pripažino, kad tai meniškas darbas, bet nepraktiškas.

Plakatai reikia pasakyti trumpai ir aiškiai, juodu ant balto. O čia tik marga ir parašyta baltu ant juodo. Bet čia primintinas Oscar Wildės pasakymas, kad jei meno kūrinys yra labai giriamas ar peikiamas, tai jis yra nusisekęs. Gal tas posakis tinka ir minėtam plakatui? — **Titnagas.**

Svarbus Sandaros 25 Kuopos Susirinkimas

Įvyksta penktadienį, gegužės 28-tą dieną, Sandaros patalpose, 840 W. 33rd St., 8-tą val. vakare. Bus aptarta rengimasis prie seimo, rinkimas delegatų ir kiti svarbūs reikalai.

Nariai prašomi skaitlingai susirinkti

— **25-tos Kp. Valdyba.**

Sir Edmund P. Hillary, pasiekes Everesto kalno viršūnę, gyvena Naujoje Zelandijoje, kur kartu su tėvu turi 1,300 avilių bičių ūkį.

PARSIDUODA TAVERNA

Parduodama Taverna ir salė su 2 butų namu, Ciceroje. Moderniški įrengimai. Del informacijų pašaukite savininką —

OLympic 2-6232

Pardavimui Valgomų Daiktų Krautuvė

Iš priežasties ligos skubiai parduodama grocery ir mėsos krautuvė, lietuvių apgyventoje apylinkėje. Kas patieks tinkama pasūlymą, tas galės nupirkti.

DAnube 6-933

Namų Savininkų DĖMESIUI

Dabar yra geriausias apžiūrėti savo namus. Ir jeigu jums reikalinga popieriuoti, maliavoti (pentuoti) arba atlikti kitus pataisymus — Pašaukite...

JOE
PAINTER & DECORATOR
VIrginia 7-0696

Skaniausia Lietuviška Ruginė Duona

Iš Rinktinės Rūšies Ruginių Miltu

Taipgi Balta "Winner Bread" ir Whole Wheat Bread.
Visokios Rūšise Pyragaičiai
Skirtingu Skoniu.
Mūsų Produktai yra Geriausios Rūšies.

PJVARONO KEPYKLA
4622 So. Marshfield Ave.
Tel. FRoutier 6-4622

NAMŲ TAISYTOJAS KONTRAKTORIUS
Geo. Borchert

Pataiso senus namus ir stato naujus. Turi pilną apdraudą savininkams ir darbininkams.
8561 So. State Road
OAKLAWN, ILL.
Tel. YArds 4-0418

Columbia Roofing Co.
Not. Inc.
P. KLUJKA VEDĖJAS

Uždengiam stogus, atliekame skardos darbus, pritaisome "gutters". Darbas garantuotas.
3319 SO. MORGAN STREET
Chicago 8, Ill.
Telefonai: Ofiso YArds 7-0706
Rezidencijos:
LAfayette 3-4557
4800 So. Wood Street

DĖL NAMAM REIKMENŲ VISUOMET LANKYKITE ŠĮĄ

ERDVIĄ IR PATOGIĄ
SENIAUSIĄ
LIETUVIŲ BENDROVĖS
KRAUTUVĘ

PROGRESS FURNITURE Co
4181-83 ARCHER AVE.
Tel. LAfayette 3-3171
Brighton Parko Kolonijoje

Kas Dieną Čia Rasite Didžiausias Prekių Vertybes

Naujausių madų, gerųjų išdirbysčių rakandų, kaurų, pečių, televizijos aparatų, refrigeratorių, plovyklų, vaikams rakandų ir visų kitų namam reikenų.

LENGVI IŠSIMOKĖJIMAI PRITAIKOMI VISIEMS.

Lietuvių Gydytojų – Profesorių Pagerbimas

Amerikos Lietuvių Gydytojų Draugija gegužės mėn. 12 d. Martinique restorane suruošė prof. V. Tumėnienei, prof. K. Oželiui, Doc. A. Garmui ir Dr. M. Nasvyčiui iškilmingą vakarienę. Vakarienė prasidėjo sveikinimais ir pažymėjimų įteikimu.

Programą pradėjo Dr. Milda Budrienė, pakviesdama programos vedėju Dr. Br. Zubricką. Trumpą kalbą pasakė dr-jos pirmininkas Dr. M. Strikolis, o dr-jos sekretorius perskaitė sveikinimą iš New York'o gydytojų. Po to žodžiu sveikino Dr. V. Tumasonis, Dr. R. Kastys, Dr. J. Gudauskas, p-nia K. Grinienė ir Lietuvos konsulas Dr. P. Daužvardis.

Pats svarbiausias momentas buvo garbės pažymėjimų įteikimas. Juos perskaitė dr. V. Gulbinas. Malonu buvo matyti Amerikoj gimusį ir augusį lietuvį gydytoją gerbiant seną Lietuvos gydytoją — profesorių. Garbės nariai, sujaudinti ir prisimindami savo darbus nepriklausomoj Lietuvoj, dėkojo draugijai už prielankuma. Svečių tarpe matėsi dr-jos kūrėjai: Dr. A. Zimontas, Dr. K. Drangelis, daugelio lietuviškų organizaciiu sveikatos kvotėjas Dr. S. Biežis su ponia, ponai Kazanauskai, p-nia L. Vanagaitienė, p. Žemeckas ir daug vietinių bei naujai atvykusių gydytojų. — B. S.

National Cleanest Town atžymėjimą jau septintus metus iš eilės gauna Philadelphijos miestas. Antroje vietoje yra Detroitas, o trečioje — Chicaga.

Indija neteko savo nepriklausomybės daug maž tuo laiku, kai JAV atsimetė nuo Anglijos.

DAININKĖS KUBILIENĖS
RADIO PROGRAMĄ
Girdėsite iš
Stoties WOPA — 1490 kc.
SEKMADIENĮ 10 Val. Ryto.
Visais reikalais prašom kreiptis į programos vedėją adresu
Ona B. Kubilius
158 East Ontario Street
Chicago 11, Ill.
Telef.: MO 4-2000

Dr. Anthony Kudokas
OPTOMETRISTAS
4701 S. Damen Ave., Chicago 9
Ofiso Valandos—Vakarais:
Nuo 6 val. vak. iki 9 val. vak.
Šeštadieniais:
Nuo 10 val. ryto iki 6 val. vak.
Išskyrus trečiadienį
Šaukite: YArds 7-7381

Perka Ir Parduoda Įvairios Rušies Šautuvus
Naminius Ir Iš Užsienio
Taipgi šovinius — Amuniciją.
Galite Gauti Visokius Prietaisus Žuvavimui ir Motorus Laivukams.
Kreipkitės į Savo Tautietį
A. L. PAULSON
GUNSMITH
2614 W. 59th Street
Phone HEmlock 4-0384

Jei Norite Pirkti Arba Parduot Namą – Farmą
Ir Kitokiais Real Estate Reikalais Kreipkitės Į Savo Tautietį
GEORGE WASLO
911 West 59th Street
Tel. Wentwoth 6-4837

Apdrauda-Paskolos REAL ESTATE
Norėdami apdraust savo nuosavybes ar gauti paskolos ar pataisyme savo namo kreipkitės į mano ofisa
Esu pasirengęs visiems tinkamai patarnaut
August Salduka
4038 Archer Ave
Prone LAFayette 6719

Telef. ofiso DAnube 6-1125
Dr. A. Valis - Labokas
GYDYTOJAS IR CHIRURGAS
Spec. MOTERŲ LIGOS
3267 S. Halsted Street
Val.: 1—4 ir 6—8 vak.
Šeštadieniais 1—4 v. p. p.

Phone GRovehill 6-6785
DR. A. P. STULGA
DENTISTAS
2723 West 71st Street
CHICAGO 29, ILL.

DR. V. P. TUMASONIS
GYDYTOJAS ir CHIRURGAS
Ofiso telef. HEmlock 4-2123
6255 SO. WESTERN AVE
Rez. telef. PRospect 6-8484
Valandos: 2-4 ir 6-8 vak.
Šešt. tik 2-4 p. p.
Neturi valandų Treč. ir Sekm.

Rez. telef. STewwart 3-4511
Ofiso tel.: YArds 7-1166
Dr. J. Gudauskas
GYDYTOJAS IR CHIRURGAS
756 West 35th Street
Kampas Halsted ir 35-tos gatvės
Valandos 1-4 p.p ir 6:30-9:00 vak.
Kasdien. Šeštad. nuo 1 iki 4 pp
Trečiadieniais uždaryta.
Rezid. 3247 S. Emerald Ave.

DR. S. NAIKELIS
GYDYTOJAS IR CHIRURGAS
3417 So. Halsted Street
Phone LAfayette 3-7020
VALANDOS:
Nuo 2 iki 4 ir 7 iki 9 vakare
Nedėliomis pagal sutartį

Tel. ofiso PR. 8-1717
Rez. RE. 7-7868
DR. S. BIEŽIS
GYDYTOJAS ir CHIRURGAS
3148 West 63 Street
Po pietų 1—3, Vakarais 7—8, tiktai antradieniais ir penktadieniais. Trečiad. ir sekmadienį ofisas uždarytas.
Rezid. 3241 W. 66th Place

Telephone PUllman 5-8277
I. E. MAKARAS, M. D,
GYDYTOJAS IR CHIRURGAS
11750 PARNELL AVE.
Chicago 28, Ill.

Phone YArds 7-2246
DR. C. Z. VEZELIS
DANTISTAS
4645 So. Ashland Ave.
arti 47th Street
Valandos nuo 9 iki 8 vakaro
Seredoj pagal sutartį.

DR. STRIKOL
GYDYTOJAS IR CHIRURGAS
Ofisas: 4645 So. Ashland Ave
Chicago 9, Ill.
Ofiso Valandos: nuo 2—4 ir 6—8
Ser's, Sub' ir Ned. tik pagal sutartį
Ofiso Telefonas YArds 7-4787
Namų Tel. PRospect 6-1930
Jei neatsilieps viršutiniai telefonai, šaukite MIdway 3-0001

Phone YArds 7-5921
Res. Tel. KEnwood 6-5107
DR BERTASH
756 West 35th Street
Corner of 35th and Halsted St.
Ofiso valandos nuo 1-3; 6-8
Šeštadieniais visą dieną. Kitomis valandomis — pagal sutartį