MIDWEST
INTER-LIBRARY
CENTER
CHICAGO

SANDARA
THE LEAGUE
LITHUANIAN NEWSPAPER

SANDARA
Published by the
Lithuanian National League
of America
Consisting of 100 Branches Located
in all Principal Cities of the
United States.
840 W. 33rd St., Chicago 8, Ill.
Phone YArds 7-4789

VOL. XLI — PENKTADIENIS, LIEPOS-JULY 2, 1954 M. — No. 27

Jau Prasidêjo Abipusê Skirtinga Propaganda "UžT aika,,

BRUOŽAI

—Rašo V. G.—

ILGOKA KELIONĖ Į WILKES BARRE. MIESTAS GRAŽUS. ĮSPŪDŽIAI IR ŽMONIŲ DRAUGINGUMAS. SEIMAI PRAĖJO VIENAS PO KITO PASKUBOMIS

Šjuos žodžius rašau jums iš Wilkes Barre, Pa., kuriame teko praleisti apie savaitę laiko, dalyvaujant net trijuose seimuose.

Į šį miestą atvykome automobiliu, keliaudami arti poros dienų. Reikia pasakyti, jog prieš išvykimą, buvau linkęs manyti, jog Wilkes Barre, Pa. yra senas aplūžęs miestas, kur tai įspraustas tarpe kalnų. Bauginaus ir karščiais, ir dulkėmis, ir susisiekimo nepatogumais.

Bet šios visos nerimą keliančios mintys greitai pranyko, pasiekus Wilkes Barre. Įvažiavę į miesta, mes suradom, jog jis yra gražus, jaukus ir simpatiškas. Viešbutis "Sterling", kuriame vyko seimai, ir kuriame buvom apsistoję, yra moderniškas, didelis ir puošniai įrengtas.

Wilkes Barre žmonės, ne vien lietuviai, bet ir visi, yra labai svetingi, mandagūs ir noriai pagelbsti. Daugumoje krautuviu svetimieji yra pramokę bent kiek lietuviškai ir su pasididžiavimu tai parodo.

— o —

Wilkes Barre, Pa. turi apie 80,000 gyventojų. Senesniais laikais, tai buvo bujojantis miestas, prisistatęs nemažai aukštų pastatų — "dangoraižių". Esama ir didelių krautuvių, biznių ir viešbučių.

Bet pastaraisiais metais šį miestą palietė savotiška depresija. Iš 50 esančių šioje apylinkėje kietojo anglies kasyklų, tebeveikia tiktai 10; visos kitos kasyklos uždarytos. Kadangi Wilkes Barre buvis priklauso nuo anglies iškasimo, tai galite įsivaizduoti kaip tas viskas atsiliepė į miesto biznio stovį.

— o —

Palyginamai, čia yra daug daugiau bedarbių, negu kitose šios šalies dalyse, išskyrus gal Lawrence, Mass, kuris gyvena iš audimo pramonės.

Kainos čia irgi daug žemesnės, negu Chicagoje, New Yorke, arba Bostone. Man pranešė, jog ir drabužių čia galima nusipirkti už kur kas pigesnę kainą, negu kituose miestuose. Gerus pietus pirmaeiliam restorane gavome už mažiau, negu viena dolerį. Keturi žmonės pavažiave taxi cab porą mylių sumoka tik 45 centus, reiškia truputį daugiau, negu po dešimtuką.

— o —

Tiek tai apie Wilkes Barre, Pa. miestą. O ka gi būtų galima pasakyti apie pačius seimus. Well, jie praėjo palyginamai geroje nuotaikoje. Nemažai delegatu buvo atsiuntusi Pennsylvanija, ypatingai artimesnės Wilkes Barre, Pa. vietovės.

Matėsi daug pažistamu ir draugu iš Pittsburgho, Clevelando, Detroito, Chicagos, Bostono, New Yorko, Montello, Waterbury, New Haven ir pan. Vienas tautietis, Petras Mordus atkeliavo net iš Los Angeles, Cal. kur jis gyvena jau nuo 1902 metų.

Kitas tautietis, A. Noreika atvyko iš Miami, Floridos. Keli kiti taipgi buvo pasirodę iš toliau.

— o —

Kas buvo svarstyta ir nutarta seimuose, patirsite vėliau. Viską vienu kartu būtų neimanoma aprašyti. Iš kitos pusės, tarimai, rezoliucijos, svarstymai nėra tok jau sunkus ir komplikuotas uždavinys. Daug svarbesnis yra patsai kūrybinis darbas, kuris turės prasidėti po seimų.

Aplaidžiant seima, teks atgaivinti su senais ir naujais prieteliais, tačiau prisiminimai apie juos pasiliks ilgiems laikams, iki sekančių seimų ir pasimatymų.

RUSAI UŽKREČIA LIETUVIUS NIEŽAIS

Gautomis iš Lietuvos žiniomis, naujai atsiųstieji, rusai "posielencai" pasižymį didele nešvara, atnešė į Lietuvą labai plintančia niežu ligą.

Dėl menko maisto ir persidirbimo miestiečiai ir žemdirbiai serga įvairiomis odos ligomis. Medicinos pagalbos veik nėra.

Žiema Lietuvoje buvo šalta, kokios nebuvo nuo 1928 metų. Tai dar labiau susilpnino, dėl blogo maitinimosi, išsekusią daugelio žmonių sveikatą.

Europoje Gaminama Daugiau Automobilių

Tuo tarpu kai Amerikos automobiliu gamyba šiais metais sumažėjo 8%, Europos automobiliu fabrikų produkcija padidėjo vienu trečdaliu. Reikia tačiau atsiminti, kad Amerikoje šiais metais bus pagaminta apie 5 milijonus automobiliu, tuo tarpu visoje Europoje nė pusės to skaičiaus, būtent, D. Britanijoje 750,000 Vakarų Vokietijoje 500,000, Prancūzijoje 450,000 ir mažesni skaičiai Italijoje bei Švedijoje.

Europoje paprastai gaminami mažesni ir paprastesni automobiliai, už tat jų gana daug eksportuojama į mažiau turtingus kraštus. Amerikos automobilių gamybos į metus išvežama į kitus kraštus vos 2-3%.

Tokios Tai Yra Pasekmės Genevos Konferencijos

Washingtono politiniuose sluogsniuose taip sutraukiama Genevos konferencijos rezultatai.

Komunistai laimėjo laiko, per kuri jų armijos galėjo užimti naujas teritorijas.

Vakariečiai veltui praleido laika, reikalinga Pietryčiu Azijos gynimo sistemos suorganizavimui.

Sovietu diplomatams pasisekė nuversti Prancūzijos Laniel vyriausybę ir privesti prie nauios taikos bet kuria kaina norinčius Mendes-France vyriausybės narius.

Komunistų pralaimėjimu galima laikyti tik jų niekais nuėjusias pastangas suardyti amerikiečiu-britų santarvę. Churchillio ir Edeno vizitas Washinngtone yra laikytinas Pietryčiu Azijos gynimo organizavimo pradžia.

Išvada: Genevos konferencija laimėjo komunistai ne cnockout'u, bet punktais.

Sakoma, kad Genevos konferencijoj komunistinis blokas pasidares sukalbamesnis. Kodel ne? Juk vakarinis blokas kapituliuoja.

Lietuvių Delegacija Aplankiusi Sen. Paul Douglas

Lietuvių Delegacija aplankė J. V. Senatorių Paul H. Douglas, kurio sumanymu J. V. Sena- už pagrobimą Baltijos kraštų ir už praktikuo- už pag obimą Baltijos kraštų ir už praktikuojamą ten komunistinį terorą.

Paveiksle iš kairės į dešinę stovi: ALT. sekretorius Dr. P. Grigaitis, Lietuvių Informacijos Biuro Vedėja p-lė M. Kizytė, VLIK'o pirmininkas prel. M. Krupavičius, senatorius Paul Douglas ir ALT. iždininkas M. Vaidyla.

Tikrieji Komunistų Kėslai Guatamaloje

Norėjo JAV Demėsį Nukreipti Nuo Azijos Ir Europos

Sukilimas prieš komunistams atsidavusį Guatamalos prezidento Arbenz Guzman režimą, kariuomenei įsimaišius, laimėjo greičiau, negu galima buvo tikėtis. Kariuomenė privertė prezidentą atsistatydinti ir, atrodo, kad kraštas ta proga nusikratys visais komunistų vadais.

Tokia greita ir sėkminga sukilimo pabaiga rodo, kad komunistai tame krašte nebuvo taip stipriai įsistprinę, kad galėtų viešai pasisakyti esą komunistai ir gauti ginklus iš Sovietų Sąjungos. Washingtono stebėtojų nuomone, Maskva dar kartą, kaip jau dažnai savo istorijoje, jai atsidavusius šalininkus paaukojo savo interesų naudai.

Reikia pastebėti, kad buvęs Guatamalos režimas pataikaudamas neturtingiesiems sluogsniams, kuriuos sudaro beveik visi Guatamalos gyventojai, ir žadėdamas pagerinti jų buklę, buvo įsigijęs nemažo populiarumo. Todėl pulkininkui Armas kaimyninėj Honduras valstybėje pradėjus organizuoti sukilėlių būrius, iš pradžių į šį sumanymą buvo žiūrima skeptiškai. Kai Guzmano vyriausybė paprašė Maskvos ginklų, toji jai mielai davė, tikėdamasi, kad tie ginklai ne tiek padės vyriausybei išsilaikyti prieš sukilėlius, kiek sukels JAV-ėse nerimą. Sovietai tikėjosi, kad nerimas dėl čia pat pašonėje ivykių nukreips Amerikos viešosios nuomonės dėmesį nuo Indokinijos ir gal būt privers JAV vyriausybę įsikišti į Guatamalos įvykių raidą. Tokį įsikišima sovietai sveikintų propagandistiniais sumetimais. Šiuo atveju jie galėtų sėkmingai agituoti Lotynų Amerikoje, kurstydami ten gyventojus prieš amerikiečius, kurie, girdi, kesinasi prieš jų laisvę.

Greitas sukilėlių laimėjimas tuos sovietų planus pavertė niekais.

ŠVEICARAI NETIKI, KAD GALĖTŲ KILTI KARAS

Šveicarų politiniai stebėtojai mano, kad Indo-Kinija jau yra pralošta komunistams ir jos niekas negali išgelbėti, nebent visa savo jėga įsikištų JAV. Tokia JAV intervencija, šveicaru nuomone, neturėtu iššaukti karo, nes sovietai jam dar nėra pasiruošę. Savaime aišku, kad karo šansai dar daugiau sumažės, jei JAV į Indokinijos konfliktą nesikiš.

Milwaukee Dirbtuvės Keliasi į Pietus

Kojinių fabrikas Phoenix Hosiery Co. sustabdys savo gamybą Milwaukee mieste ir perkelia savo įmones į Amerikos pietus. Dėl to įvykio darbo neteks apie 250 vyrų ir moterų.

Kita firma — Holeproof Hosiery Co., kelių pastarųjų metų bėgyje dalį savo produkcijos yra jau perkėlusi į pietinius steitus. Jos Milwaukee fabrikuose anksčiau dirbo 1,500 žmonių.

Šventą dieną gali pailsėti.

Popiežius Skelbia Karą Nepadoriems Filmams

Popiežius Pijus XII stojo prieš nemaralaus pobūdžio filmų rodymą, pareikšdamas norą, kad katalikų filmų komisijos kovotų su panašiais filmais, neatsižvelgiant nei į jų meninę vertę ar gamintojų piniginius interesus.

Daug žmonių, o ypatingai jaunimo yra "vedama iš kelio" dėl tų filmų — pareiškė Popiežius savo rašte tarptautinei filmų organizacijai, šiuo metu posėdžiaujančiai Koelno mieste, Vokietijoje.

Raštas — popiežiaus vardu— buvo pasirašytas Vatikano Valstybės pasekretoriaus Giovanni B. Montini.

Vokiečiai Apvagia JAV. Armijos Pinigų Spintas

Overseas Weekley talpina žinią, kad Vokietijoje vagys per mėnesį įsibrauna į 4 nedegamas amerikiečių armijos kasas. Per vieną tik mėnesį tuo būdu buvo išvogta apie $75,000.

Vyriausias Vokietijoje JVA karinių pajėgų štabas, patvirtindamas šią žinią, praneša, kad buvo imtasi didesnio atsargumo priemonių.

Skrido Marso Linkui

Prancūzų mokslininkas Charles Dolfus su savo sūnum oro balionu buvo pasikėlę 7,000 pėdų į padanges, tirdami Marso planetą, kuri šiuo metu vra labiausiai prisiartinusi prie žemės rutulio.

Ir vagis nevagia kitiems matant.

Naujas Bandymas Atsiekti Žmonijos Taikų Sugyvenimą

TIE PATYS ŽODŽIAI APIE SKIRTINGUS DALYKUS

Šiandien pasaulis gyvena įdomų laikotarpį: iš vakarų ir iš rytų suskambėjo žodžiai apie taikos išlaikymo būtinumą. Yra išleisti oficialūs komunikatai, pasipils, be abejo, tų pačių minčių nauji pareiškimai. Besivaržančios pusės, su alyvų šakelėmis rankose, pasirodo taikos apaštalų vaidmenyse. Vieni tai daro atvirai ir nuoširdžiai, kiti savo kėslams pridengti leidžia masinančios propagandos burbulus.

Po konferencijos Baltuose Rūmuose prezidentas Eisenhower'is ir premjeras Churchill išleido bendrą taikos reikalu pareiškimą. Tuoj pat pasirodė ir kitas, panašaus tikslo pareiškimas, kurį pasirašė Raudonosios Kinijos ministeris pirmininkas bei užsienio reikalų ministeris Ču-En-lai ir Nehru, Indijos ministeris pirmininkas, to krašto užsienių politikos vadovas.

Tuose komunikatuose, paviršutiniškai žiūrint, kiekviena pusė lyg ir nori žodžiais pralenkti antrąją.

Bet kai komunistai ir jų simpatikai prašneka apie svetimų teritorijų gerbimą, apie agresijos žalingumą, nesikišimą į kitos valstybės vidaus reikalus ar apie taikingą tautų bendradarbiavimą, jie, aišku leidžia gražiai nudažytą propagandos muilo burbulą. Jų tikslas yra užvaldyti visa pasaulį, pažeidžiant valstybių suverenumą, organizuojant komunistų penktąją kolona, vykdant pačios bjauriausios agresijos veiksmus. Komunistams juk terūpi užliliuoti budruma ir iššaukti sau pasitikėjima. Tokiomis geromis akimis smauglys žiūri į savo auką, besiruošdamas ją praryti.

Amerikos- Anglijos taikos reikalu komunikatas irgi kelia tuos pačius obalsius. Bet jis sugrįžta ir prie Atlanto susitarimo garsiuju, buvusiu lyg ir užmirštu dėsniu. Tautų apsisprendimas vakariečiams yra ne propagandos apgaulė, bet siūloma salyga. Ir tame į pasauli kreipimosi taikos reikalu komunikate Jungtinės Amerikos Valstybės dar sykį paskelbė savo tikruosius, neapgaulingus siūlymus.

Amerikos Bičiuliai Šį Sykį Nelaimėjo

Bonn, Vokietija. — Pirmosios žinios apie Vestfalijos ir pramoninės Ruhro srities rinkimus į vietos parlamentus, kur neva didžiumą gavo kanclerio Adenauerio krikščionių demokratų partija, nepasitvirtino.

Amerikos bičiuliai — Adenauerio partija tegavo iš 200 vietų tik 90.

Pašto Departamentas Vis Dar Nesuveda Galų

JAV-ių paštas per metus persiunčia 53 bilionus pašto siuntinių ir laiškų. Pašto tarnyboje dirba 825,000 žmonės, kurie aptarnauja 40,900 pašto įstaigas. Pašto siuntinių metinis svoris sudaro 3½ bilionų tonų.

1953 metų federalinio pašto išlaidos sudarė $2,754,705,743, bet pajamų gauta tik $2,091,-714,112, tuo būdu Pašto tarnyba atnešė nemenką nuostolį.

Šviežias Maistas Be Jokio Šaldytuvo

Dr. Phillip K. Bates, generalis Carnation Co. vedėjas ir naujas Maisto Technologijos Instituto prezidentas skelbia, kad netolimoje ateityje bus galima ilgam laikui kiekvieną maisto rūšį išlaikyti šviežią ir negendančią.

Tai bus įvykdoma be jokių šaldytuvų, tik praleidžiant maistą pro atominius spindulius.

Už Skraidančios Lėkštės Aiškią Fotografiją

Australijos Melbourne mieste išeinąs "Argus" paskelbė duosias $3000 tam asmeniui, kuris patieks "tikrą ir aiškią" skraidančios lėkštės fotografiją.

Tas Pat Ir Tenai

Maskvos radijas praneša, kad Rusijoje šiuo metu vyrauja karščiai, kokių dar nebuvo nuo 1879 metų. Temperatūra siekia 92 laipsnius.

Tokio mieste buvo pasirašyta tarp JAV ir Japonijos sutartis, pagal kuria nuo 1955 m. pradžios Amerika suteiks japonams moderniškų ginklų ir amunicijos už 26 milionus dolerių.

Amerikiečiu knygvnuos užsieniuose kasdien aplanko 100,-000 žmonių.

Chicagos Miestas Įbrido Į Didelės Skolas

Chicagos miestas yra įsiskolinęs net $443,000,000. Iš šešiu valdiškų miesto įstaigų per 1953 metus skolas sumažino tik dvi: Sanitary District — $11,-105,500 ir Forest Preserve District —$382,000.

Dėl kitų įstaigų šeimininkavimo Chicagos miesto skolos dar padidėjo 6,7%.

Streikuoja Ūkininkai

Italijoje jau virš mėnesio tęsiasi žemdirbių streikas, kuriame dalyvauja apie 100,000 žemės ūkio darbininkų ir ūkininkų.

Padarvk mane mokvta ir išmintingą, aš tave turtingą padarysiu.

SANDARA

LITHUANIAN — THE LEAGUE — NEWSPAPER

LITHUANIAN WEEKLY NEWSPAPER
Published Every Friday by the
LITHUANIAN NATIONAL LEAGUE of AMERICA
General Office:
840 West 33rd St., Chicago Telephone YArds 7-4789

SUBSCRIPTION RATES:
In The United States per year $3.00
In Canada and all Foreign Countries per year $4.00

Entered as second class matter OCTOBER 25th, 1929, at the Post Office at Chicago, Illinois, under the ACT of MARCH 3, 1879

Sandara yra Savaitinis Laikraštis, leidžiamas kas Penktadienis
Sandara yra Organas Amerikos Lietuvių Tautinės Sandaros.
UŽSAKYMŲ KAINA:
Suvinytose Valstijose metams $3.00
Užsenyje metams $4.00

O Visdėlto Amerika Pavergtuosius Dar Traukia!

Iš daugelio pasaulio kraštų pranešama apie amerikiečių prestyžo sumažėjimą, bet priešingos naujienos ateina iš už geležinės uždangos. Ten jaunimas bando bet paviršutiniai amerikiečius pamėgdžioti. Atrodyti "kaip amerikonas" yra kiekvieno jaunuolio idealas. Toks reiškinys liko nepastebėtas ir komunistų vadų. Sovietų Sąjungos ir jos satelitų spaudoje pasirodė eilė griežtų straipsnių, kuriuose raginama su tokiu noru kovoti. Valdinė propaganda teigia, kad "kaip amerikonai" rengiasi ir elgiasi tik patvirkėliai ir žulikai, tačiau tas nė kiek nepadeda. Štai neseniai Bulgarijos kultūrinis žurnalas "Literatūros Frontas" pranešė, kad Bulgarijos aukštų kompartijos pareigūnų vaikai savo tarpe net angliškai kalba ir visokiais būdais pamėgdžioja amerikonus. Jie — skundžiasi bolševikų laikraštis — net vietovardžius anglina.

Čekoslovakų komunistų laikraštis "Prace" skundžiasi, kad net kaikurie Čekoslovakijos audimo fabrikai pradėjo gaminti amerikoniško pavyzdžio medžiaga marškiniams ir austi margas kojines. Margi — "Texas'o" — kovbojų marškiniai ir "amerikoniškos" kojinės tuojau išperkamos.

Lenkų komunistų "Glos Pracy" šitą "amerikonizmo" madą aiškina taip. Esą kaikurios lenkų šeimos yra gavusios siuntinių su rūbais iš Amerikos. Nuo to laiko, girdi, vaikai ir jaunimas, nieko kito negirdėjo, kaip tik amerikinio gyvenimo lygio gyrimą. Pradėjus nešioti amerikoniškus rūbus, aiškina laikraštis, užsinorėta klausyti tik "Amerikos Balso" translacijų, o visi naujos lenkų valstybės laimėjimai pradėta niekinti!

"Trybuna Robotnicza" ragina kovoti su "amerikoniška" mada, kuria ji vadina "Bikinizmu", nes tai esanti svetimos bolševikams ideologijos išraiška. Kovoti esą reikia be pasigailėjimo.

Iš to keliamo triukšmo galima padaryti tik vieną išvadą, kad bolševikams vis dar nepasisekė jaunimą perauklėti ant savo kurpalio. Margi marškiniai ir margos kojinės dar sudaro didelį pavojų sovietiniam režimui.

Nemeskim Tikro Kelio, Dėl Siaurų Takelių

Didžiausias mūsų reikalas yra, be abejo, vienybės — visų lietuviškųjų pajėgų lietuvybės labui sutelkimo klausimas. Jis yra opus ir aštrus tasai reikalas. Ir ne pirmą sykį viešai keliamas.

Visi mes trokštame, kad Lietuva vėl būtų laisva ir nepriklausoma, kad galėtumem, jei ne visam laikui į tėvų kraštą sugrįžti, tai bent turėti galimumą ten nuvykti, gimtąsias vietas, artimuosius žmones aplankyti. Visi mes norime, kad rusai išsinešdintų iš Lietuvos ir kad lietuviai vėl galėtų būti laisvi ir savo šalį patys tvarkytų.

Bet yra mūsų tarpe žmonės, kurie tą vienybę, samoningai ar gal net ir nesamoningai ardo. Visokių tam atsiranda priežaščių. Įvairiausių būna tai vienybei ardyti būdų. Bet gal pikčiausias reiškinys, kad šiuo atvėju mes dažnai pamegdžiojame slavų tautų žmones. Jei norite, — lenkus, rusus, kitokius. Tas pats neolerantiškumas, savųjų smulkučių interesų stumimas pirmon vieton, paprasčiausio mandagumo santykiuose su kitais nebojimas. Tai labai negeros ypatybės, lietuvių būdui svetimos.

Naujai išeivijai mūsų tarpe atsiradus, pvž., kiek jau įvyko skilimų, "separatizmo" veiksmų, kaip mažai bojami senosios lietuvių emigracijos atsiekimai, ilgų metų laimėjimai. Kaip nesiskaitoma su Amerikoje gimusia lietuviška generacija, kaip ji yra atstumiama nuo bendro reikalo, kaip ji pasidarė užmiršta.

Šiandien Amerikoje, Anglijoje ir Australijoje lietuvių prieauglis laisvai kalba angliškai, Pietų Amerikoje — jau irgi lengviau būna ne tik kalbėti, bet ir mąstyti ispaniškai arba portugališkai, Vokietijoje — vokiškai, Prancūzijoj — prancūziškai ir tp. Bet viso pasaulio lietuviškąjį jaunimą vis dar tebejungia kilmė, o po to, — kartais jau antroje vietoje — kalba. Ar vyresnės kartos ar jaunos generacijos, ar senesnės ar dabartinės mūsų išeivijos žmones jungia vienas žodis LIETUVA. Ir kaip dažnai tą jungiantį, patį svarbiausiąjį mums žodį, visiems lietuviams aiškią ir suprantamą sąvoką kaikurie žmonės bando pakeisti kitais, mums mažiau reikšmingais ir netgi svetimais žodžiais, o gal ir piktžodžiavimais.

Vienybės klausimas darosi degas, pirmaeilis reikalas. Mūsų yra nedaug, ir visi suprantame, kad galybė ir jėga tėra tik vienybėje.

Ir apie tai priminti ir šiandien, dėja, yra aktualu ir būtina.

Žemės Ūkio Gamyba Pagerės 1975 Metais

Maisto gamybos Amerikoje perteklius verčia susirūpinti ne vien valdžios ar Žemės Ūkio Departamento žmones, bet ir farmerį bei eilinį maisto vartotoją. Nes pramonės JAV-ėse vystymasis labai tampriai rišasi su farmerių gerbuviu.

Įdomių šiuo klausimu mintčių yra pareiškęs Ford Motor Company vice-prezidentas I. A. Duffy. Savo prakalbos Chicagoje metu, jis pranašavo, kad tik 1975 metais, kai Amerikos gyventojų skaičius išaugs iki 193 milionų žmonių, ši problema pasidarys savaime išspręsta.

Žinome, kad JAV gyventojų skaičius kasdien padidėja net 7,000 asmenimis. Vadinasi, 1975 metais Amerikos farmeriams teks jau išmaitinti naują 35,000,000 gyventojų prieauglį. Tuomet ne tik kad neužteks šiandieninės žemės ūkio gamybos, bet iki to laiko teks dar priauginti 10 milionų karvių, 20,000,000 kiaulių ir 87 milionus vištų ir tt., kad visi būsimų laikų amerikiečiai turėtų pakankamai maisto.

Žemės ūkiui skirti plotai Amerikoje per dvidešimts metų vargu ar žymiai padidės. Suprantama, kai kur dabartinėse dykumose bus pravesta drėkinimo sistema, kai kurie šiandieniniai miškų plotai pavirs ariama žeme, vietomis dirvonai nustos dirvonavę, bet dirbamos žemės Amerikoje vistik nebus perdaugiausia. Tuo būdu ateities farmeriai beveik dabar dirbamos žemės rajonuose savaime turės padidinti žemės bei gyvulių ūkį, darbą ir derlių. Nes teks gi išmaitinti dar naujus 35 milionus žmonių! Bet tuomet išnyks žemės ūkio gamybos pertėklius ir niekam jau neteks galvos sukti, kuriuo būdu sunaikinus ar kam padovanojus amerikietiškas maisto gerybes.

Bet visa tai, anot Duffy, bus tik po 20 metų. Šiandien, kad atėjus savam žemės ūkiui į talką, amerikiečiui belieka tik vartoti daugiau mėsos, sviesto, kiaušinių, praustis pienu, kas du mėnesiai pirkti vis naujus batus, kas pusmetį naują drabužių eilutę ir kas metai įsigyti naujosios mados automobilį.

Nors, šnekant apie maistą, kažin ar tai išeitų į sveikatą. Nes gydytojai ir šiaip jau barasi, kad mes perdaug valgome.

Apžvalga

RUSIŠKIEJI BOLŠEVIKAI GRIAUNA VIENKIEMIUS

Po karo bolševikai, vos tik įsigalėję Lietuvoje, tuoj puolė ūkininkus. Atėmė iš jų žemes, sujungė jas į kolchozus, o ūkininkus privertė juose dirbti panašiai, kaip baudžiavos laikais dvarponių dvaruose. Lygiagrečiai su ūkininkų žemių sukolektyvinimu buvo varomas ir vienkiemių trobesių kolchozinimas. Trobesiai buvo ardomi ir vežami į užplanuotą kolchozo centrą, vadinamąją "gyvenvietę", visai nesiklausiant jų savininkų. Tačiau, nepaisant bolševikų agitacijos ir žiaurių pastangų, toks prievarta vykdomas vienkiemių kėlimas nesisekė. Kaip dabar aiškėja iš vyr. statybos kolchozuose valdybos viršininko Variakojo pranešimo per Vilniaus radiją, tik daugiau kaip 2,000 kolchozininkų trobesių buvo perkelti į tokius rusiško tipo centrus. Dabar esą, kaip oficialiai skelbiama, apie 7,000 naujų pareiškimų trobesiams kelti. Atrodo, kad ligi šiol daugumas ūkininkų dar tebegyvena senuose vienkiemių trobesiuose.

Nors jie ir gyveno ten, bet jų gyvenimas buvo suvaržytas, nes trobesius, kaip ir žemę, valdė visokie kolchozo viršininkai, nustatydami, kas, kur, kokioje ir kiek žmonių turi gyventi. Tačiau bent iš paviršiaus pažiūrėti atrodo, jog Lietuvos kolchozininkai dar vis tebeturi šiokį tokį savarankišką gyvenimą, o Lietuvos kolchozai labai skiriasi nuo "plačios tėvynės" kolchozų. Šitas dalykas bolševikams kaip tik ir nepatinka.

Todel jie dabar užsimojo paspartinti vienkiemių ardymą. Tas ardymas šiemet pradėtas plačia agitacija. Norima įkalti kolkozininkams, kad jie patys trobesius keltų į užplanuotas vietas. Keliantiems trobesius žadamos paskolos ir kitokios lengvatos, kaip traktoriai iš MTS, kurie gali iš karto visą namą, lyg kokį kopūstą, pervežti į kitą vietą. Keliantiems trobesius paskolų žadama po 4,000 rb. Žadama ir daugiau lengvatų — pvz. kitų kolchozininkų pagalba darbu, miško medžiaga, plytomis ir kt.

Ką tie pažadai reiškia? Imkim kad ir paskolą — jei ją kolchozininkas ir gaus, tai tokia paskola po trejų metų jam bus kaip peilis po kaklu, nes kasmet reikės surasti daugiau kaip 1,000 rb. paskolos ir procentų grąžinimui. Dabartinėmis sąlygomis, kai kolchozininkas vidutiniškai už darbadienį gauna po 2 kg. grūdų ir darbadienių turi apie 300 per metus, nėra jokios vilties jam svajoti apie 1,000 rb. Dėl trobesių kėlimo: net ir naujo trobesio kėlimas yra susietas su nemažomis išlaidomis. Tol, kol trobesys stovi vietoje, atrodo, kad jam nieko netruksta, bet bekeliant apgenda. Gedimams atnaujinti reikia medžiagos ir pinigų. Ir juo trobesys senesnis — juo brangiau atseina jo perkėlimas.

Turint galvoj tą faktą, kad Lietuvos vienkiemiu trobesiai yra visi statyti prieš karą, o daugelis dar anksčiau, dėl to po perkėlimo visi bus reikalingi didelio atnaujinimo, atseit, tai yra susieta su didelėmis išlaidomis, kurios ūkiniu atžvilgiu jau nebepateisinamos.

Trobesio kėlimas traktoriais yra ne kas kita, kaip pasaka. Tokiu būdu keliamas trobesys dar brangiau atsieis, kaip išardytas. Visu pirmą keliant trobesį bus reikalingas sustiprinimas ir padėklas. Vadinasi, reikės kvalifikuoto darbo, nepigios medžiagos, vykdomo organizacijos ir laiko. Apskritai, tokia operacija bus labai brangi. Miško medžiaga, kurią žadama duoti, taip pat kaštuos. Be kitko, tokie dalykai, kaip atsivežti ir kur nors supiauti. Šito dalyko kolchozininkas jau negali padaryti, nes neturi nei priemonių, nei galios.

Be to, ją dar reikia iš miško

Dėl plytų — panaši padėtis. medis ir plytos, dar turi būti iš anksto "užplanuoti". Todėl kolchozininkų traukimas į trobesių kėlimą iš vienkiemių į kolchozus jam nieko kito nelemia, kaip tik jo įmurkdymą į dar didesnį skurdą ir sunkesnį vargą. Bus prieita prie to, kad karvės ir kiaulės bus laikomos geresniuose būtuose, nei jas prižiūri valstiečiai.

RECESIJA JAU PASIBAIGĖ?

Amerikos ūkinio gyvenimo stebėtojai užregistravo eilę faktų, kurie rodo, kad ūkinis atosūgis baigiasi ir prasideda naujas pagyvėjimas. Visų pirma vyksta nepaprastai gyva statyba. Šiais metais naujų namų statybai bus išleista net 36 bilijonai dolerių, tai visų laikų rekordas. Nedarbas pradeda kiek mažėti. Atlyginimas po truputį vis auga, šiuo metu vidurklis siekia $1.81 valandai. Kainos yra aukštos — aukščiausios nuo 1929 metų. Šiais metais daugiau negu anksčiau vykstama vasaroti, skaičiuojama, kad tam tikslui bus išleista rekordinė 6 bilijonų dolerių suma, o tai reiškia, kad žmonės turi pinigų ir juos leidžia apyvarton. Iš tikro, šių metų bendros visos tautos pajamos nebus mažesnė už pereitų rekordinių metų pajamas. Ir iš Europos pranešama, kad ten biznis palyginus su pereitai metais padidėjo 9%. Tokiu būdu, žinovų teigimu, ūkinės perspektyvos yra labai geros.

Kai Dūmai iš Kamino Eina Tiesiai į Dangų

Apie Oro Pranašus

Prakalba Pustapėdis

Chicagos oro pranašai neseniai vis pranašavo: "Rytoj po pietų bus lietaus!" Ir taip tęsėsi per 9 dienas. Žinoma, nieko sakyti negalima, po devynių dienų atspėjo: truputį palyjo.

Bet visi šie gudrūs ir mokyti oro pranašai negali prilygti ūkininkams Lietuvoje. Štai kaip senovėje gaspadoriai atspėdavo orą. Praktiškai ir tiksliai! Apie tai aš ir papasakosiu.

Gaidys vidudienį gieda—bus oro atmaina. Vištos vėlai vakare dar vis po kiemą maisto ieško — bus lietaus. Šuo žolę ėda — sulauksime lietučio. Didelė rasa rytmetyje pranašavo sausrą, sausa žolė — lietų.

Jei žiemos metu varna tupėjo medžio viršūnėje — reiškė, kad bus šalčiau. Tupi varna žemiau ant šakos — bus atodrėkis. Žąsys ant vienos kojos stovi — pasidarys šalčiau. Šuo po sniegą vartosi — atsileis šaltis. Antys ir žąsys sniege maudosi — sulauksime lietaus.

Kai dūmai iš kamino eina tiesiai į viršų — bus giedra. Saulė leidžiasi į debesis, jei tai vasaros metu — bus lietaus, žiemos metu sniego. Saulei besileidžiant, bedesys raudoni — rytdiena bus vėjuota. Apie mėnulį didelis ratas—bus greit lietaus, o mažas ratas—lietus bus už poros dienų.

Geri Lietuvoje buvo oro pranašai — visuomet tiksliai atspėdavo! Ir be jokių instrumentų, tik iš patyriimo. O dabar tu instrumentų eibių eibės, visokiausių įmantriausių... O kas būna?

Iškiša pro langą virvelę — jei nuo virvegalio vanduo varva — tai ir skelbia per visus televižinus, šaukia per visus girdi, piliečiai, lauke lyja! O dažnai, kai lietus pila kaip iš kibiro, saldus balselis per radiją skelbia: "Rytoj bus lietaus".

Klausomės mes tų televižinų ir radijų, be reikalo tempiam su savim lietsargius; o kai jų nepasiimam, ausys pilnos būna lietaus vandens. Visaip pasitaiko.

Ó vistik, piliečiai, kad ir mažoje mūsų Lietuvėlėje geri buvo oro pranašai. Neapsirikdavo ir visada atspėdavo. Todėl aš čia apie tai ir prakalbėjau.

"Garbės Troškimas" Ar Neapdairi Klaida?

VLIKas Neatstovauja Lietuvos Bendruomenės

Ryšium su kilusiom diskusijom dėl VLIKo atstovo paskyrimo prie Vakarų Vokietijos iš kompetetingų sluogsnių esame informuojami:

Vyriausias Lietuvos Išvadavimo Komitetas prie Bonnos vyriausybės paskyrė savo atstovą, kuris atstovauja tik jį, t. y. komitetą, o ne Lietuvos Respubliką. Iš kitos pusės ryšiui tarpe veikiančių Lietuvos diplopmatinių misijų ir Vakarų Vakietijos palaikyti yra paskirtas pasiuntinybės patarėjas dr. Gerutis. Kadangi VLIKo atstovas skelbiasi esąs priimtas Lietuvos atstovu ir kaip toks stengiasi kalbėti, kyla klausimas, ar toks VLIKo atstovo elgesys nekenkia Lietuvos reikalams. VLIKo noras save pastatyti egzilės vyriausybės vieton yra suprantamas, tačiau, atrodo, jam visų pirma turėtų rūpėti Lietuvos reikalai.

Per paskutinį mūsų veikėjų vizitą Valstybės Departamente buvo aiškiai pareikšta, kad Valstybės D-tas privačių organizacijų, kaip Lietuvos suverenumo reiškėjų nepripažįsta, o VLIKas savo pobūdžiu visdėlto tėra tik privati organizacija.

Tą patį matome ir kitų tautų praktikoje. Ukrainiečiai yra skaitlingi ir neblogai organizuoti, tačiau nė viena jų organizacija savo "diplomatų" neskiria. Panašiai ir lenkai emigrantai tos privilegijos neturi.

Tuo būdu susidaro tragiška padėtis: tuo laiku, kai draugingos mums vyriausybės laiko mūsų diplomatus Lietuvos Nepriklausomybės tesėjais, iš mūsų pačių tarpo atsiranda žmonių, kurie garbės troškimo arba asmeniškais sumetimais bando diplomatų ir net Lietuvos poziciją susilpninti.

CHICAGOJE

Holsum Baking Co. savininkas Lionginas Kučinskas ir jo žmona Viktorija, dabar gyvena Floridoj, lankėsi Chicagoje, ketina vykti atostogoms į Californiją. Būdami Chicagoje dalyvavo net dvejose vestuvėse — Voidatų ir p. Kučinskienės sesers Statkienės.

Chicagietė veikėja, buvusi ALRK Moterų Sąjungos iždininkė, p. Elena Statkienė, ištekėjo už buvusio clevelandiečio veikėjo p. J. Verbylos. Tuoj po vestuvių, išvyko apsigyventi į Floridą. P-as Verbyla gyvena Floridoj jau keletą metų.

Jų Pažiūrėti Keliauja Po Europą

"Ateities" šokėjų grupės narė, mokytoja Lorraine Žilinskas, iš Brighton Parko, išvyko į vakarų Europą aplankyti keleta kraštų. Kelionėje ji išbus septynias savaites.

Kita tos pačios grupės narė Lorraine Vilimas, iš. Evergreen Parko, užbaigė Maria High School.

— Pasakyk man, drauge, — klausia Vilniuje vienas lietuvis kito — ar mes jau esame pasiekę komunizmo galutino laimėjimo laikotarpį, ar bus dar blogiau?

Taupymas Yra Turtingumo Šaltinis

PRADĖK TAUPYTI TUOJAU...

MES MOKAM AUKŠTUS DIVIDENDUS.

Mūsų Bendrovės Laikomi Pinigai Federalės Valdžios Apdrausti iki 10,000 dolerių.

Midland Savings
AND LOAN ASSOCIATION
4038 Archer Avenue
Telefonas: LAfayette 3-6719
Sekretorius AUGUST SALDUKAS
Už Taupomus Pinigus Mokame 3½ Nuošim.

TAUPYK ATEIČIAI

Kiekvieno ateities laimė priklauso nuo to, kiek jis sutaupė, kada galėjo taupyti. Ką beplanuosi ateičiai atsakymas vis tas pats.

Taupydami Universal Savings and Loan bendrovėje, gausite gerą dividendą, užtikrintą saugumą ir mandagų patarnavimą, nes indėliai yra apdrausti iki $10,000 kiekvienam asmeniui, o vedusių porai kombinuoti iki $30,000.

Nemokamas sustojimas automobilistams.

FEDERAL SAVINGS AND LOAN INSURANCE CORPORATION — INSURED UP TO $10,000

UNIVERSAL SAVINGS & LOAN ASSOCIATION
1800 So. Halsted Street Chicago 8, Ill.
Telefonas: HAymarket 1-2028

VALANDOS: Pirmadieniais, antradieniais ir penktadieniais nuo 9 ryto iki 4 val. vakaro. Ketvirtadieniais nuo 9 ryto iki 8 vak. Trečiadieniais ir valstybės šventėmis uždaryta. Šešt. nuo 9 val. ryto iki 3 val. po pietų.

Komp. K. V. Banaitis Rašo Naują Operą Jūratė ir Kastytis

Žymusis lietuvių kompozitorius Kazimieras Viktoras Banaitis, buvęs Kauno Konservatorijos direktorius, šiuo metu gyvenas Brooklyn, N. Y., šalia kasdienės duonos darbo — muzikos pamokų, rašo, "Jūratė ir Kastytis" opera pagal Bronės Buivydaitės libretą. Tenka tikėtis, jog tai bus pats ryškiausias dabartinio mūsų išeivijoje muzikos gyvenimo reiškinys.

MIAMI, FLORIDA

Lietuvių Choro Piknikas

Miami Lietuvių Choro piknikas birželio 20 d. Crandon darže, be iprastinių panašios išvykos malonumų, dar leido pasiklausyti dainų. Choro vedėjas p. Stevens (Steponavičius), naujas ateivis, bando sudaryti stipresni chora. Jo ir choristu pastangas vietos lietuviai vertina ir jais džiaugiasi.

Paminėta Vestuvių Sukaktis

Minėdami 44 metų vedybinio gyvenimo sukaktį, pp. Bubniai buvo sukvietę daug viešnių ir svečių. Mrs. Styles pakvietė p-ią Kaulakienę tvarkyti vakaro programą. Sukaktuvninkams buvo pareikšta daug sveikinimų bei linkėjimų. Vaišės, lydimos šokių tęsėsi iki vėlyvo vakaro.

Oakville, Conn..

Jaukus Sandariečių Pobūvis

Tarp žaliuojančiu medžiu, įvairiomis spalvomis žydinčiu rožiu, skaidriai mėlynu lietuvišku rugiagėliu ir kitų gėliu žieduose skestančioje pp. Jokūbo ir Paulinos Trečiokų rezidencijoje birželio mėn. 20 d. įvyko Amerikos lietuvių Tautinės Sandaros 11 kuopos surūštas sandariečių pobūvis.

Didžiuju medžiu pavėsiuose, tvrame, gėliu kvapu persunktame ore, maloniu šeimininku p.p. Trečioku globoje, nuoširdžiai vaišinami, pobūvio dalyviai jaukiai praleido diena. Buvo aptarti einamieji ir būsimieji sandariečiu organizaciniai ir kultūriniai reikalai.

Svečiu tarpe buvo pp. Elena ir Dr. M. Deveniai iš Watertown, Conn., pp. Matai iš Waterbury, o iš New Haven: Ona Labanienė, Motiejus Kvaraciejus, Vincas Kripaitis su žmona, Antanas Zimkus, Jurgis Trečiokas, Jonas Čeponis ir p. Šilkas su žmonomis.

Šia proga tenka pažymėti, kad lietuviškos išeivijos organizuotojas ir veikėjas p. Jokūbas Trečiokas, vos persirges sunkia liga, vėl jungiasi į aktytų lietuvybės darba. —J. D.

Nauja Tėvynės Mylėtojų Draugijos Valdyba

Įvykusiame Tėvynės Mylėtojų Draugijos seime Wilkes, Barre, Pa. tapo išrinkta sekanti tos organizacijos valdyba:

Pirmininkas M. Vaidyla.

Vice-pirmininkai: E. Devenienė, Mary Sims, Petras Pivaronas, J. P. Varkala.

jo padėjėjas — J. Petrušaitis.

Sekretoriumi—M. Kasparaitis, jo padėjėjas — J. Petrtušaitis.

Iždininkė—P. Gribienė.

Iždo globėjai: Dr. A. Zimontas ir J. Tumavičienė.

Parėmė Leidimą Teatro Almanacho

Vvresniosios kartos visuomeninkai Stasys Mockus iš Boston, Mass. ir F. Motuzas iš Detroit, Mich. savo aukomis parėmė Stasio Pilkos redaguojama "Teatro Almanacho" spausdinimą.

Rašinių Konkursas

Lietuvių Statybos Bendrovė, minėdama 50 metų spaudos atgavimo sukaktį ir norėdama prisidėti prie lietuviškos knygos plitimo skelbia rašinių konkursą, temomis:

1.Kaip atrodė mano tėvo namas Lietuvoje,

2. Kodėl noriu turėti nuosavus namus,

3. Kaip pačiam pasistatyti namus.

Konkurse gali dalyvauti kiekvienas asmuo, nežiūrint amžiaus. Rašinys gali būti parašytas visomis 3 temomis, bet premija gali gauti tik už vieną. Galima pasirašyti slapyvarde arba tikraja pavarde. Už kiekvieną rašinį skiriamos 3 premijos knygomis.

Konkurso pradžia: 1954 m. liepos m. 1 d., baigiasi rugsėjo m. 1 d.

Komisiją sudaro: Antanas Gintneris, Vitoldas Petrauskas ir Jurgis Janušaitis. Laimėtojai bus paskelbti spaudoje.

Rašinius siusti: L. S. B. Standard Builders, Inc., 726 W. 18 St., Chicago 16, Ill.

Grafikos Meno Paroda Uždaryta

Nuo birželio 5 iki 20 d. Lietuvių Auditorijos mažoje salėje buvusi lietuvių menininkų Grafikos paroda istorijon gali būti užrašyta ir dėl šio fakto: joje buvo išstatyta 173 kūriniai, o žmonių ją teaplankė vos per 200.

Parodoje savo grafikos kūrinius buvo išstate — Paulius Augius, Albinas Bielskis, Alfonsas Dargis, Edvard Krasauskas, Algis Kurauskas, Ž Mikšys, Viktoras Petravičius, Vaclovas Ratas (Australija), Telesfas Vaičaitis (Australija), Telesforas Valius (Kanada), Liudas Vilimas ir V. Virkau.

Klausimas, kas sutrukdė visuomenei šia paroda susidomėti: ar užėje karščiai, ar nevisai tinkama tokia parodai salė, ar bendras kultūros įvykiams atbūkimas.

Lietuviai grafikai daugumoje yra stipraus, ryškaus talento žmonės. Dvylika dalyviu, kuriu tarpe vyravo pirmaujančiu mūsu grafiku darbai, buvo tikrai nusipelnę didesnio dėmesio.

Paroda rengė P. L. Bendruomenės Kultūros Taryba, kuriai ir su parodomis atrodo, mažai sekasi.—V. K. R.

Ir Vėl Prancūzija

GREITOS PALIAUBOS... AR GREITAS ATSISTATYDINIMAS

Naujas, 19-tas po karo pabaigos, Prancūzijos ministeris pirmininkas Mendes-France pažadėjo iki liepos 20 d. padarvti su raudonaisiais paliaubas Indokinijoje arba atsistatydinti. Daugumas stebėtoju mano, kad jam greičiausiai teks pasirinkti išeiti t. y. atsistatydinti, nes kam raudoniesiems sudarvti paliaubas, jei jie ir be ju, tai yra su didesniu triukšmu ir garbe galės užimti visa Indokinija. Tiesa, kaikurie korespondentai, jų tarpe ir garsioji Marguerite Higgins, aiškina, kad šiuo metu prancūzai ir antikomunistiniai vietnamiečiai turi ne tik ginklų, bet ir kareivių persvarą, bet tuojau pat priduria, kad šiai savo fizinei persvarai išnaudoti prancūnenorą kovoti galima lengvai suprasti. Kad laimėjus, prancūzai Indokinijai turi duoti nepriklausomybę, reiškia iš ten anksčiau ar vėliau visai pasitraukti. Jei taip, kodėl nepasitraukti tuojau pat, be aukų? Taip galvoja daugumas prancūzų, todėl raudoniesiems su paliaubom nėra ko skubintis—laikas dirba jų naudai.

Kas gi gali paskatinti komunistus visdėlto jieškoti paliaubų? Kuo savo viltis remia naujas Prancūzijos ministeris? Atsakymą lengva surasti jo paties programos deklaracijoje. Ten, antruoju punktu po paliaubų Indokinjioje, yra įrašytas Europos gynimo bendruožinoma, numatoma įtraukti ir menės sudarymas, į kurią, kaip vokiečių diviziju, ko, aišku, sovietai labai nenori. Tuo Mendez-France grąsina komunistams: "jei jūs pasirodysite nenuolaidūs Indokinijoje, mes sudarysime Europos kariuomenę Jei jūs būsite nuolaidūs, parodysite norą derėtis, mes mielai su jumis toliau tarsimės". Mes pritarsime Raud. Kinijos priėmimui į Jungtines Tautas. Ar komunistus toks pasiūlymas gali suvilioti? Tai priklauso nuo to, kokį ispūdi jiems padarė Eisenhowerio-Churchillio pasitarimai. Jei jie juos išaiškins, kaip nenorą kovoti dėl pietryčių Azijos, jie liks ir toliau nesukalbami. Ir Prancūcija vėl pergyvens vyriausybės krize.

Nemenkas Turtas

Buvusio Egipto karaliaus Faruko turtas, kurį respublikinė valdžia konfiskavo, pasirodė vertas per $330,000,000.

Yra žmonių, nėra žmogaus.

Nugali Save

Elenutės Išpažintis

Štai visai aš patrakau:
Cigaretę jau rūkau!
Nors vis rodės negražu,
Įpratau aš pamažu.

Daug jau rūko. Kodėl ne?
Jos patraukė ir mane.
Uostant, ima čiaudulys,
Rūkant, karsta gomurys.

Kaip tos kitos, taip ir aš
Pasirodau ne bet kas.
Dūmas dvokia, kaip smala,
Lyg to pragaro derva.

Negardu. Bet ką daryt?
Reik su dūmais seilę ryt.
Juk nespjausi ant grindų,
Nei ant kilimų brangių.

Pagalios, kai įpratau,
Tai pavojų pamatau.
Ima gelti. Nežinia,
Kas ten yr po krutine.

Jei kas skauda, nėr ko snaust,
Bėgu daktaro paklaust.
Daktaras klausia: "Ką darei,
Kad veik vėžį įvarei?"

Nesakiau jam, kad rūkau.
"Patrūkau aš" — melavau.
"Netiesa, mergyt, oi ne!"—
Daktars kalba į mane.

"Jei tu nori dar pagyt,
Privalai nustot rūkyt."
Aš jo žodžių paklausiau
Ir rūkyti tuoj mečiau.

Pirmos dienos buvo ,— oi!
Tokis noras, aš bėdoj:—
Iškentėti negali,
Dūmai kvepia iš toli.

Nugalėjau aš save.
Ir dabar sveikutė vėl
Mano vardas Elena,
Jau laiminga aš pana.

— Perkunas.

Dr. K. Jurgėla Mini 50 Metų Sukaktį

Voice of America lietuviškojo skyriaus vadovas Dr. K. Jurgėla šiomis dienomis paminėjo 50 metų gimimo dienos sukaktį.

Stasys ir Zosė Vitaičiai Mini Vedybų Jubiliejų

Žinomi darbuotojai lietuviškose organizacijose, ypatingai SLA. ir Sandaroje, p-nai Stasys ir Zosė Vitaičiai paminėjo 25 metų vedybinio gyvenimo sukaktį.

Tas jubiliejus buvo tinkamai atžymėtas pereitą pirmadienį, Wilkes Barre, Pa., ponams Vitačiams dalyvaujant SLA seime.

— Ar manai, kad ilgos sužiedotuvės yra sveikas reiškinys?

— Aišku. Juo ilgiau vyras yra susižadėjęs, tuo trumpiau jam teks būti vedusio padėty.

Wholesale Meat Distributor

JULIUS KUZAS
6840 So. Artesian Ave.
Chicago 29, Illinois
Tel. WAbrook 5-8744

George Borchertas Ir Sūnus, Inc.
NAMŲ KONTRAKTORIUS
Stato naujus namus, atlieka visokius remontus senesniems namams visose Chicagos apylinkėse. Pašaukite:
GArden 4-0418
8561 So. State Road
OAK LAWN, ILL.

Real Estate – Insurance
SAFE DEPOSIT BOXES
Parduodam Namus, Prižiūrim Nuosavybes. Teikiam Įvairios Rūšies Apdraudą; Sudarom Pirkimo ir Pardavimo Dokumentus.
Saugumo Dėžutės Prieinamomis Kainomis.
Sukys-Doody-Antonisen
3252 S. HALSTED ST.
Tel. CAlumet 5-2520

D. JURJONO KRAUTUVĖ
Įvairių Naminių Reikmenų
3524 S. HALSTED STREET. TEL. BISHOP 7-3371
Pasiūlo iš savo naujos krautuvės: apmušalų (sienoms klijuoti popierių) dažų; namų ruošos reikmenų, kaip tai indų, puodų, mapų, šepečių, dulkių siurblių ir pan. Taipgi batų, kojinių ir kitokių prekių.
Atidara darbo dienomis paprastomis valandomis, o sekmadieniais nuo 12 iki 5 val. p.p.

Bohemian Brewing Co.
"The Beer With the Imported Flavor"
"BOHEMIAN 93 BEER"
Also Heinekins's Imported Holland Beer
1216 So. Sangamon Street
CHesapeake 3-5922

Didelis Išpardavimas Lietuvių Krautuvė
TAIPGI TURIME VISOKĮ PASIRINKIMĄ REIKALINGŲ DALYKŲ: VYRAMS, MOTERIMS IR VAIKAMS.
Gavome didelį kiekį pavasarinių rūbų ir baltinių, ir parduodame sumažintomis kainomis.
KVIEČIAME ATSILANKYTI -- BŪSITE PATENKINTI MŪSŲ KAINOMIS IR PATARNAVIMU.
Lietuvių Krautuvė
JOSEPH'S DRY GOODS STORE
3218 So. Halsted Street Chicago 8, Ill.

LIETUVIŲ TAUPYMO IR SKOLINIMO BENDROVĖS
— KUR —
Kiekvieno Taupymai Apdrausti Iki $10,000.00
— IR —
Paskolos Ant Namų Duodamos Lengvomis Išlygomis
DISTRICT SAVINGS & LOAN ASS'N
3430 S. Halsted St. Chicago 8, Ill.
ST. ANTHONY SAVINGS & LOAN ASS'N
1447 S. 49th Ct. Cicero 50, Ill.
CHICAGO SAVINGS & LOAN ASS'N
6234 S. Western Ave. Chicago 36, Ill.
CRANE SAVINGS & LOAN ASS'N
2555 W. 47th St. Chicago 32, Ill.
MIDLAND SAVINGS & LOAN ASS'N
4038 Archer Ave. Chicago 32, Ill.
UNIVERSAL SAVINGS & LOAN ASS'N
1800 S. Halsted St. Chicago 8, Ill.

NAUJOSIOS ANGLIJOS LIETUVIŲ DĖMESIUI!
"Lietuvos Laisvės Varpo" Radio Programa
Tikrai įdomi lietuviška radio programa duodama sekmadieniais nuo 12:30 iki 1:00 val. po pietų iš stoties W B M S, 1090 kilociklų.
Visais reikalais kreiptis į PETRĄ VIŠČINĮ, 31 Bunker Ave. Brockton, Mass. Telefonas BRockton 8-1159-R.

Amerikos Lietuvių Diena
Liepos 4–Luly 4, 1954
Justice Park Garden
Prie Kean ir Archer Ave.
Don Varnas Post Dalyvaus Amerikos Nepriklausomybės Paskelbimo Dienos Iškilmių Atidaryme.
Iškilmės Prasidės 11:30 ryte
Kviečia Dalyvauti
Lietuvių Jaunimas — Lietuvos Vyčiai
Illinois-Indiana Apskritys
Įžanga Nemokama

Steponas C. Lackawicz
LAIDOTUVIŲ DIREKTORIUS
Trys Koplyčios
2424 WEST 69th STREET REpublic 7-1213
2314 WEST 23rd PLACE VIrginia 7-6672
100756 S. MICHIGAN AVE. PUllman 5-1270

LIŪDĖSIO VALANDOJ
Šaukite
MAŽEIKA & EVANS
LAIDOTUVIŲ DIREKTORIAI
6845 So. Western Ave. — Air Conditioned Chapel
PRospect 6-0099 — and Parking Facilities
Tiems kurie gyvena kitose miesto dalyse gaunime koplyčią arčiau jūsų namų

FOR SALE
WHEATON —3 bedroom, L shaped modified Colonial ranch home: informal room layout, unusually and pleasantly decorated: wood burnig fireplace: large storage and closet facilities featuring convenient built-in: full basement with 20x35 unbroken area for recreation room: gas fired hot water heating system: corner lot 150 square on Jewell-rd. 1 mile northwest of Wheaton: conviniet CA&E transportation: low taxes: good school: frame fully insulated. Owner transfered. Will sacrifice. 18,500. Wheaton 8-2299.

MUTUAL FEDERAL SAVINGS REKORDAS...
- Įsteigta Chicagoje 1905 metais.
- Nuo 1905 metų ši bendrovė pergyveno karus ekonomines depresijas, panikas, ir krizes, ir savo taupytojams išmokėjo kiekvieną sutaupytą dolerį.
- Augštus dividendus išmokėjo visada be perstojimo.
- Partrauksim jūsų pinigus iš kitur, jei atnešite savo banko knygutę.

Nelaikykite — pradėkite taupyti šiandien!

ĮSTAIGOS VALANDOS: Kasdien nuo 9 ryto iki 5. v. po pietų, Ketvirtadieniais nuo 9-tos val. ryto iki 8 val. vakaro, Trečiadieniais visai neatidaroma.

MUTUAL FEDERAL SAVINGS
SAVINGS INSURED UP TO $10,000
AND LOAN ASSOCIATION
2202 W. Cermak Rd. - Chicago 8, Ill.
JOHN J. KAZANAUSKAS, Pres.
Tel. VIrginia 7-7747

Tai Dar Nėra Tikrasis Karas Bet Nėra Nei Patikima Taika

Tarp Guatemalos ir Formozos

Rašo P. DAILIDĖ

Tie politikai ir publicistai, kurie sako, kad trečiasis pasaulinis karas jau eina, gauna vis naujų savo teigimui įrodymų. Įrodymų ta prasme, kad kova laisvojo pasaulio su bolševizmu pamažu pereina iš vietinių ir lyg atsitiktinų reiškinių į pasauliniu mastu organizuotą pasipriešinimą. Tuo keliu kova su bolševizmu įgyja teritoriniu požiūriu tą platų mastą, kurį mes esame pripratę taikinti pasauliniams karams. Tai kovai trūksta tik intensyvumo, kuris buvo būdingas tiek pirmąjam, tiek antrąjam pasauliniam karui. Bet, kaip jau kartą šiam autoriui teko pastebėti, kiekvienas naujas pasaulinis karas atsineša ir naujas formas. Daug kas kalba už tai, kad trečiasis pasaulinis karas pasireikš eile smulkesnio masto karų, neišvystant pilno intensyvumo pasauliniu mastu.

Ir tikrai, per kelis paskutinius metus jau buvo karai Graikijoje, Kinijoje, Irane, Korėjoje, Indokinijoje, Malajuose, Filipinuose ir eilėje kitų vietų. Laukiama raudonųjų sukurstytų sukilimų Šiaurės Afrikoje, naujų neramumų su arabais Artimuosiuose Rytuose. Pagaliau, šiuo metu kova jau yra persimetusi ir į Amerikos kontinentą ir tai į labai jautrią J. V. vietą — Panamos perkaso sritį.

Šiandien Guatemala ir Formoza Tame Pačiame Kovos Fronte

Tuo metu, kai J. V. vyriausybė rūpinosi sudaryti bolševizmui užtvarą Europoje ir Amerikos respublikų pamatus. dėjo graužtis į liberalinius Amerikos respublikų pamatus. Panamerikos konferencija Caracase susidūrė jau su faktu, kad raudonųjų infiltracija Guatemaloje pasiekė tokio laipsnio, jog tos respublikos vyriausybė atsirado bolševikų kontrolėje. Ir kai neperseniai paaiškėjo didelė ginklų kontrabanda į Guatemalą iš Sovietų Rusijos, Guatemalos kaimynams, ypač Honduras ir Nicaragua, kilo rimtas raudonosios agresijos pavojus. Tos respublikos pradėjo aliarmuoti ir Jungtines Tautas ir Panamerikos Organizaciją dėl susidariusios Guatemaloje padėties. Dėlto, kai pabėgę nuo raudonųjų Guatemalos buvusios valdžios žmonės ir tos valdžios rėmėjai tremtyje susiorganizavo ir pasiryžo ginklu pašalinti raudonuosius iš Guatemalos valdžios, pastaroji apkaltino už ginkluotą įsiveržimą Honduras ir Nicaragua. Jungtinių Tautų Saugumo Taryba gavo svarstyti raudonosios valdžios skundą prieš "agresiją", o Molotovas pasižadėjo kad Saugumo Tarybos rekomentis visų galimų priemonių, mendacija dėl karo veiksmų sustabdymo Guatemaloje būtų įvykdyta.

Tuo pačiu metu Maskva susilaukė stipraus "gnybtelėjimo" ir Formozoje.

Kinijos Nacionalistai Vykdo Raudonosios Kinijos Blokadą

Ne taip seniai jie sučiupo du laivus su strateginėmis medžiagomis iš Sovietų Lenkijos. Nežiūrint protestų, nei laivai nei krovinys nebuvo sovietams atiduotas. Tuomet sovietai sumetė, kad jeigu jie siųs į Raudonąją Kiniją draudžiamas prekes po Sovietų Sąjungos vėliava, tai Formoza nedrįs jų liesti. Bet štai birželio 23 d. Maskva gavo nemalonią žinią, kad sovietų tanklaivis Tuapse su maždaug 8000 tonų žibalo Raudonąjai Kinijai netoli Formozos nacionalistų karo laivo sulaikytas ir savo tikslo nepasiekęs. Šį kartą Maskva iškėlė protestą Washingtone, grasindama "imtis priemonių savo prekybai Azijos vandenyse apsaugoti". Būkime tikri, kad "didelio" karo iš tų grasinimų nekils. Bet jie nereiškia ir patikimos taikos.

Baso Bimbos Polka

Groja Kremlius timba rimba,
O čia šoka mūsų Bimba:
Šoki gėręs, šok negėręs,
Šok Mizarą nusitvėręs.

Būtų linksma, timba rimba,
Uždaryt kolchozan Bimba,
Jis tenai per šimtą metų
Neuždirbtų nei ant batų.

Šaltas purvas, šaltos rasos,
Vaikšto draugas Bimba basas,
Vietoj steiko graužia morką
Ir vis žiūri į New Yorką.

Ir vis sako: "O, Mizara,
Čia labai gyventi gera.
Kiauros kelnės, kiauri batai,
Mes basi čia demokratai".

Kol gros Kremlius timba rimba,
Šokinėki linksmas, Bimba,
Kol, ant šakos pakabintas,
Tu pašviesi, kaip žibintas.

Dr. S. Aliūnas.

(Iš rinkinio "Valerijono lašai")

Išrasta Kurtiems Nauja Pagalba

Radio korporacija "Zenith" pradėjo gaminti naujus prietaisus, neišgalintiems nusipirkti brangių tos rūšies aparatų, kurtiesiems.

Naujas prietaisas vadinasi "Royal M", jis yra maždaug žiebtuvėlio svorio ir dydžio, bet su jo pagalba kurčias arba silpnai girdįs žmogus galės žymiai sustiprinti savo klausą.

Kam bažnyčia arti, tam dangus toli.

HON. EARL EISENHOWER

JAV-ių prezidento brolis dalyvaudamas kaipo garbės svečias Lietuvių Dienoje, perskaitys prie Amerikos vėliavos naujai dapildytą piliečio priesaiką.

Lietuvių Diena įvyksta Vytauto Parke, liepos 4 d.

Admirolas C. M. Cooke, vienas iš įžymiausių karinių veiksnių jūrose strategas, teigia, kad JAV-ės ir sąjungininkai turi nedelsiant pradėti Indokinijos intervencijos veiksmus, nes "tik tuo būdu galima padaryti karingajam komunizmui galą".

"Jei mes to dabar nesiimsime, tai komunistai vis kels ir kels naujas lokalines agresijas, kol neiššauks savo veiksmais Trečiojo pasaulinio karo", — teigia admirolas.

Atleistas į pensiją ir gyvenąs Sonomo, Calif., adm. Cooke buvo paskutiniojo pasaulinio karo metu J. A. V. admirolo King'o štabo viršininkas ir vyriausias patarėjas, ypač strategijos klausimais.

Per Šerengą

Rašo PUSTAPĖDIS

Chicagoje, kai būna renkami valdininkai, kandidatai vis žada pirmiausia numušt taksus. Aš tai girdžiu jau per 40 metų! O dar nebuvo tokių metų, kuriais taksų nekeltų. Jei taip vystysis ir toliau, tai namo taksai pralenks ir paties namo kainą.

o-O-o

Pusė bėdos, jei kurį vyrą pavadinsi kiaule. Bet pamėgink pavadinti paršu! Nespėsi apsidairyti, kai gausi per marmuzę. O juk paršas yra mažas padaras, o kiaulė yra jo motina. Čia jau kažkas yra netvarkoj.

o-O-o

Kaikurie aukštos padėties žmonės jau reikalauja, kad su Rusija būtų nutraukti visokie santykiai. Man rodos, jog nebūtų klaidos, jei prie tokio Amerikos žygio prisidėtų ir Anglija.

o-O-o

Sako, — medicina prailgino žmogaus amžių. O man atrodo, kad ne medicina čia yra kalta, bet junijos. Kur anksčiau buvo per savaitę dirbama 60 valandų, dabar tedirbama tik 40! Žmogaus poilsis ir be medicinos pagalbos jo amžių prailgina.

o-O-o

Atsimenat laikus, kai Paryžiuje gyveno Gabrys. Lietuvai atgavus Nepriklausomybę, jis veržėsi būti josios prezidentas.

Atsiranda ir dabar panašūs žmogpalaikiai, kurie jau svajoja apie prezidentavimą laisvoje Lietuvoje.

o-O-o

Garsinama, jog kiekviena maisto rūšis yra valdžios priežiūroje. Bet kodėl Chicagoje buvo paplitusios arklinės dešros? O gal valdžios priežiūra yra, nelyginant, kaip tas veidrodis: ima kartais ir apsitraukia.

o-O-o

Pasidarė madoje kalbėti apie skraidančias lėkštes. Vienas žmogelis papasakojo, kaip jį Marso gyventoja užklupo virtuvėje: toji skrendanti lėkštė taip sudavė vyrui į pakaušį, kad net šukės subyrėjo .

o-O-o

Kaip matote, ar tai nėra komedija? Atskrido į Washingtoną Anglijos didžponiai ir ten turėjo slaptus posėdžius. Ir tik kai tie posėdžiai pasibaigs, bus kažkas spaudoje pranešta. Bet koks gali būti viešas pranešimas apie slaptų posėdžių eigą? Kitaip sakant, tėvai valdo šalį, o vaikeliai kaikada turi nieko nežinoti.

o-O-o

Kalbama, kad Amerikos laivų kompanijos prekiauja su komunistinėmis šalimis. Vadinasi, laivai taip yra užimti prekių siuntomis, kad juose nėra vietelės nei Prūseikai išvežti.

TELEVIZIJOS
RADIJO APARATAI
— VĖSINTUVAI —
TV bei Radijo Lempos
Visų Rūšių Radijo Baterijos.
APARATŲ TAISYMAS
Dirbtuvėse ir namuose atliekamas patyrusių inžinierių sąžiningas ir geras patarnavimas garantuojamas.

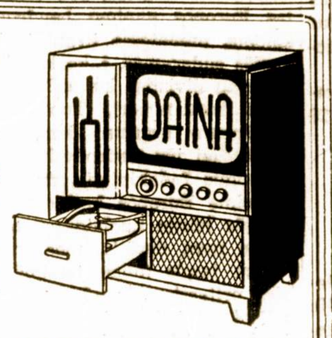

DAINA TELEVISION COMPANY
qualified engineers' service
3130 S. Halsted Street Tel. DA 6-6887

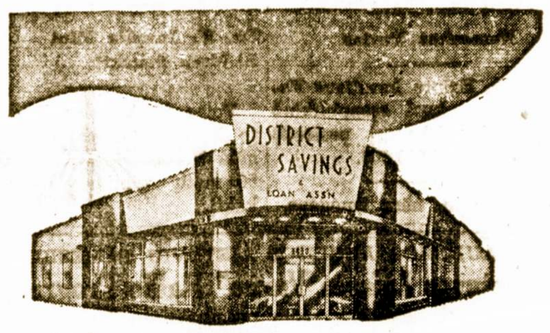

SAUGESNĖS vietos taupymui niekur nerasite. Kiekviena sąskaita apdrausta iki $10,000. Penkiasdešimt penki metai patyrimo ir draugiško patarnavimo.
Štabas kalba lietuviškai
DISTRICT SAVINGS and LOAN ASSOCIATION
3430 South Halsted Street

Jos. F. BUDRIK, Inc.
FURNITURE
3241 So. Halsted St.
CHICAGO 8, ILL.
TEL. CALUMET 5-7237
Namams reikmenys, Saliono komplektai, Šaldytuvai, Televizijos, Jewelry, Deimantai. Turi patyrusius T. V. mechanikus. Sutaiso televizijas garantuotai. Patelefonuokite. Už atvažiavimą į namus $3.00.
Budriko radio valanda leidžiama kiekvieno ketvirtadienio vakarą nuo 6 iki 7 val. iš stoties WHFC 1450 Kil.

LIETUVIŲ KRAUTUVĖJ DABAR YRA DIDELIS PASIRINKIMAS

Turime Puikių, Naujų Televizijos Setų Vėliausiai Pagamintų, Kurie Atneš Smagumo
Baldai, šaldytuvai, pečiai, skalbiamos mašinos, lovos, matrasai, kilimai, radio, televizijos setai, baldai vaikučiams.

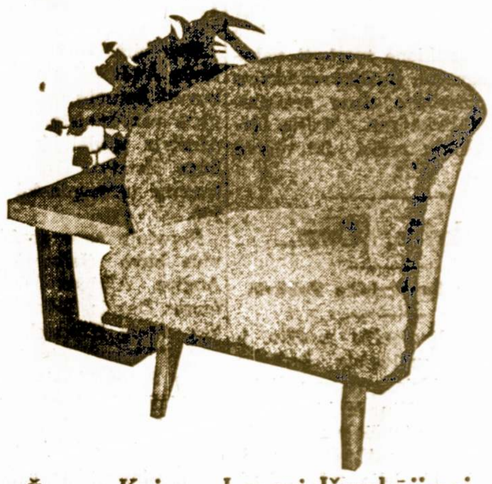

Žemos Kainos, Lengvi Išmokėjimai, Tuojau Pristatoma
BALDAI PAGAL UŽSAKYMĄ

Jūsų Namuose Suteikia Geresnį Aptarnavimą Namų Apšildymo Srityje Pamatykite Jį Patys!
Siegler PATENTED AUTOMATIC GAS HEATER
ROOSEVELT FURNITURE COMPANY
2310 W. Roosevelt Road
Tel.: SEeley 3-4711 Chicago, Ill.
Kratuvė atidaryta sekmadieniais nuo 11 iki 4:30.

ROOSEVELT FURNITURE COMPANY

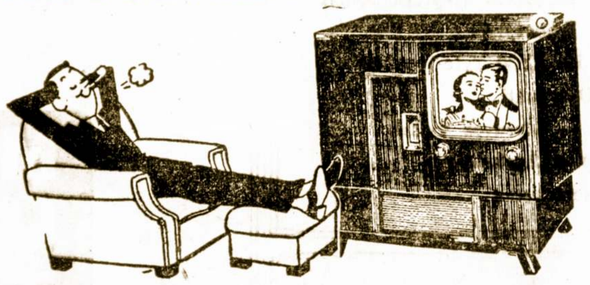

Čia gaunami geriausieji baldai, televizijos ir radijo aparatai, siuvamos mašinos, šaldytuvai ir visi kiti namų apstatymui reikalingi dalykai
DUODAMA IŠMOKĖJIMUI 15 MĖNESIŲ.
JOKIOS GARANTIJOS NEREIKIA
2310 West Roosevelt Road Phone SEeley 3-4711
CHICAGO 8, ILLINOIS
Atdara Pirmadieniais, Ketvirtadieniais iki 9:30 val. vak.; Sekmadieniais nuo 11—4:30 popiet

SCHULTE'S
Baltimore's Oldest Drug Store
Washington Blvd. and Fremont Ave.
"100 Years Prescription Service"
In Lithuanian Language ask for Miss Connie or Miss Ann.

BUILDING & REMODELING
V. A. ŠIMKUS
KONTRAKTORIUS
Stato naujus namus pagal kontraktą. Didelis planų pasirinkimas. Atliekami įvairūs remonto darbai.
4645 South Keating Avenue
Skambinti nuo 6 val. vak.
Tel. REliance 5-8202

Office Phone VIctory 2-4965
Our Men Insured
BIRNDORF ROOFING AND SHEET METAL WORKS
★
Roofing - Siding - Sheet Metal
Guaranteed Roofs
CARL BIRNDORF
3115 S. Halsted Street
CHICAGO 8, ILL.

TAUPYKITE
KUR visada buvo ir yra aukštas dividendas.
KUR pinigai buvo ir yra išmokami pagal reikalavimą.
FEDERAL SAVINGS AND LOAN INSURANCE CORPORATION — SAFETY OF YOUR SAVINGS — INSURED UP TO $10,000.
ATEIČIAI, PASIDĖKITE TAUPOMUS PINIGUS į CHICAGO SAVINGS AND LOAN ASSOCIATION, KUR KIEKVIENA SĄTAUPA PILNAI APDRAUSTA IKI $10,000 BY AN AGENCY OF THE U. S. GOVERNMENT.
KUR tamsta pats gali atlikti visus savo ir savo šeimos finansinius reikalus.
KUR 30 metų patyrimas užtikrina visiems saugų ir teisingą patarnavimą.
Taupykite šioj tvirtoj, lietuviškoj finansinėj įstaigoj. MŪSŲ TURTAS YRA $12,000,000.00. Dėl paskolų geresnėm sąlygom, perkant arba statant namą, pasimatykite su mumis.
CHICAGO SAVINGS and LOAN ASSOCIATION
JOHN PAKEL, Prezidentas
6234 So. Western Ave. : Tel.: GRovehill 6-7575
VALANDOS: Pirmad. nuo 12 iki 1 v. vak. Antrad. ir Penktad., nuo 9 iki 4 po piet. Ketvirtad. nuo 9 iki 8. Tečiad. uždaryta visą dieną. Šeštad. nuo 9 ryto iki 2 po pietų

SKAITYTOJŲ TRIBUNA

Kokios Sienos Privalo Būti Paskirtos Lietuvai

Atsiliepimas į Kelias Pastabas, Tilpusias "Sandaroje"

"Sandaroje" užtikau žinią apie Ed. Simonaičio, Mažosios Lietuvos Tarybos pirmininko, įteiktą Valstybės Departamentui memorandumą, kur nurodomas būtinumas šiaurinę Rytų Prūsijos dalį sujungti su Lietuva. Memorandume patiekti istoriniai ir etiniai duomenys.

Bet toji žinia baigiasi išvada, kad tų rūbežių klausimas "dar perankstyvas', nes pirmiau reikia išlaisvinti Rytų Europą, o po to jau rimčiau kalbėti apie sienas.

Man asmeniniai tokia išvada nepatinka. Nes Edm. Simonaitis ir Mažosios Lietuvos Taryba iškėlė labai svarbų dalyką, kurį turėtų remti visi lietuviai ir visos mūsų partijos — Rytų Prūsijos šiaurės mūsų vietovių klausimas **jau dabar** turi būti jungiamas su laisva Lietuva ir jos būsimais rūbežiais. Jei mes lauksime, kol Rytų Europa bus išlaisvinta, ir tik tada pareikšime savo reikalavimus, ar nebus jau vėlu?! Ar, nepasiruošus bei iš anksto savo troškimų ir reikalavimų viešai nepareiškus, bus lengva tuos dalykus įgyvendinti!? Visur atsiras problemos, visi jau pareiškė savo pretenzijas, o mes tik tuomet... savo reikalavimus statysime... Bet ar nebus šaukštai po piet?!..

Dabar, ir kaip tik šiuo metu, turime iškelti lietuvių tautos dėl Lietuvos rūbežių reikalavimus ir šiuo atveju jau dabar mūsų politika privalo būti aiški ir kieta. Vokiečiai ir lenkai, aišku, priešpastatys savus pageidavimus, jie išvystys platesne akcija, reikš Klaipėdos ir Vilniaus jiems atidavimo reikalavimus, o mes... lauksime — "kaip dalykai susiklos", tikėsimės tik "teisybės įsikūnijimo"?! Privalome šiandien skelbti lietuvių tautos teises į Rytų Prūsijos šiaurinę dalį! Ar neturėtų būti Lietuvos rūbežiai tarp Dancigo ir Karaliaučiaus iki Isrutės — iki Mozūrų ežerų? Į pietryčius — Curzono linijos? Ar ne laikas pareikalauti į rytus nuo Brastos lietūviškųjų žemių!?

Komunistinės Rusijos, lygiai kaip ir buvusios hitlerinės Vokietijos pastangos tų vietovių lietuviškos kilmės žmones išnaikinti, lietuviškus vietovardžius panaikinti, savaip perkrikštyti — turi būti keliamos aikštėn — kaip ir kitos tų piktųjų agresorių pretenzijos.

Jau dabar turime kovoti už nepriklausomos Lietuvos sienas ir toje kovoje reikia būti nenuolaidiems ir griežtiems.

—Antanas Tutlys.

London, Ont., Canada

Ruošia Uršulės Mačytės 80 Metų Sukaktuvių Gimtadienį

Teisininkas A. Mačys ir jo žmona ruošia savo tėtos U. Mačytės 80 metų gimimo sukaktuves sekmadienį, liepos 4 dieną. Šia proga p.p. Mačiai pakvietė atvykti į šias nepaprastas iškilmes visus savo gimines, gyvenančius Kanadoj ir Jungtinėse Valstybėse. Kai kurie giminių yra nemate vienas antro per 43 metus.

Ši penktadienį, liepos 1 d. iš Chicagos išvyksta Kanadon sukaktuvių paminėti broliai Andrius ir Vincas Rušinskai. Londone gyvena jų brolis P. Rušinskas su šeima. Ta pačia proga jie aplankys brolį, jo šeima ir kitus gimines.

Mačiai atvyko Kanadon, kaip ir kiti tremtiniai, prieš 6 metus, bėgdami nuo bolševikiško siaubo, palikę visą ką buvo per daugelį metų sunkaus darbo sukūre... Kanadoj, nors ir sunkiai dirbdami ir vargą vargdami, jie po truputį vėl pradeda įsikurti. Įsigijo sklypą žemės London priemiesty su gyvenamais pastatais. Teisininkas Mačys tuoj griebėsi savo mėgiamo užsiėmimo — krapštyti žeme. Užveisė gražų vaismedžių medelyną ir augina gražų sodelį, kuriame jau turi 10 avilių bičių. Be to, pp. Mačiai turi gražų 10 metų sūnų Jonuką ir dukrelę Nijolę. Vaikučius auklėja lietuviškoje dvasioje. A. Mačys laukia išeinant Lietuvos Istorijos, kad galėtų supažindinti sūnų ir dukrelę su Lietuvos praeitimi.—Rep.

Nepriminęs, neprilaikysi.
Veršiu neblioves, jaučiu nebaubsi.

Kiek Kas Pakelia Išgerti

Statistikai apskaičiavo, kad beveik penktadalis visų Prancūzijos gyventojų per dieną išgeria ne mažiau litro (truputį daugiau už 1 kvortą) vyno. Palinkusiu į girtuokliavimą ten laikomas tas, kas išgeria per dieną daugiau 4 litr.

Tuo tarpu Ispanijoje girtuokliu laikomas tas, kas išgeria du litrus, o Italijoje — vieną ltr. vyno.

Washingtono spauda paskelbė, jog prez. Eisenhower jau gegužės 28 dieną, š. m. buvo pasirengęs prašyti Kongreso leisti pavartoti amerikeičių aviaciją Indo Kinijos kare, bet anglams pasipriešinus, jis atsisakė nuo to sumanymo.

Liūdėsio Priežastis

Jis: — Kodel verki, mieloji?
Ji: — Negaliu to išaiškinti.
Jis: — Kodel?
Ji: — Tas dalykas daug kainuoja.

ĮŽANGA: TIKTAI VIENAS LIETUVIŠKAS ŽODIS! ĮŽANGA

LIETUVIU DIENA

SEKMADIENĮ - VYTAUTO PARKE - JULY 4th, - SUNDAY

Garbės Svečias: Prezidento Brolis Hon. Earl Eisenhower

KVIEČIA ŠALTIMIERO RADIO ARTISTŲ KLUBAS - KVIEČIA!

Dainos: KAVALIERIŲ KVARTETAS – TRYS ŽIBUTĖS – JONAS PEREDNA – MARYTĖ BANKY – JONAS AVELIS – IRENE PROTYTĖ – STASYS KERNAGIS – KRISTINA AUSTIN – ANTANAS KAMINSKAS – WANDA GAIDAM – BRONĖ AVELIS – JOSEPHINE VILIŪNAS – LEO ALGMINAS "What The American Flag means to me!" – HANS KELTER ORKESTRAS – LIETUVIŠ PIETŪS IR GERI LAIKAI.

AMERIKOS LEGIONO "DON VARNAS" POST No. 986 – COLOR GUARD IR DRILL TYMAS.

MĮSLIŲ KARALIAUS IR KARALIENĖS KARUNAVIMAS

KURI LIKS MĮSLIŲ KARALIENE???

SPĖKIT! KAS LIKS MĮSLIŲ KARALIUM?

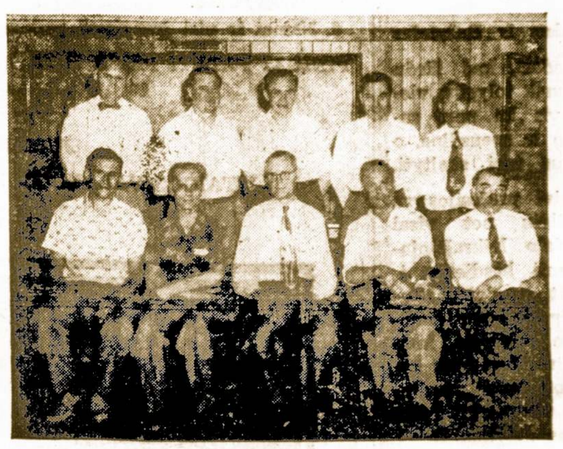

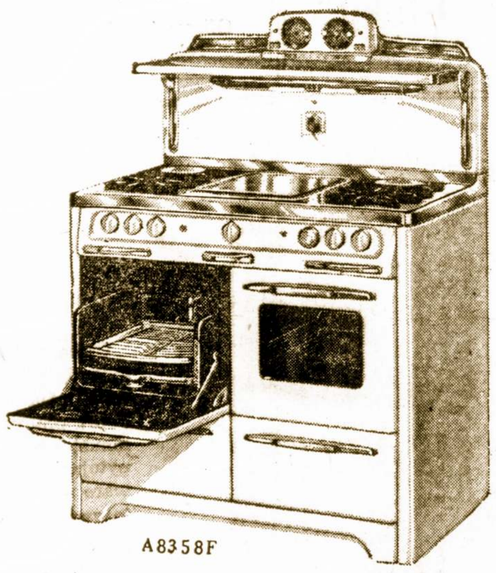

Rheem Korp' "WEDGEWOOD" Gazinis Pečius

MAJOR'S MĮSLIŲ KARALIENEI

Nuo MAJOR'S HOME UTILITIES Sav. William ir Peter ir Liet. Pardavėjo Al. Kavaliauskas

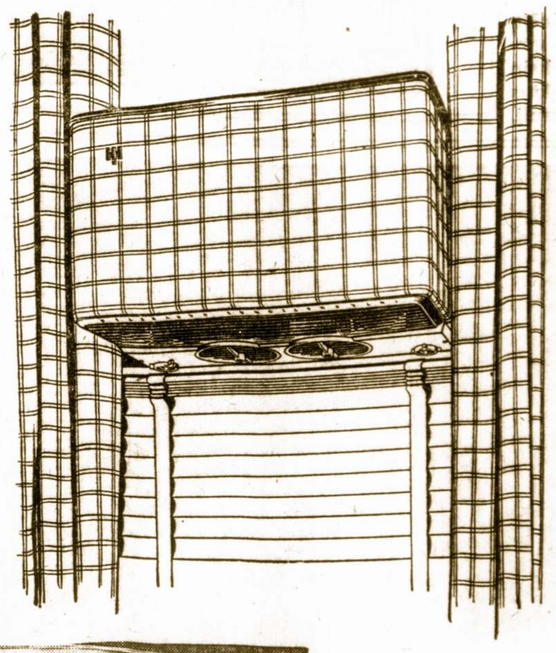

MAJOR'S HOME UTILITIES Dovana MĮSLIŲ KARALIUI

International Harvester Dirbystės AIR-CONDITIONER

MĮSLIŲ KARALIAUS Dovana Nuo MAJOR'S

GENERAL FURNITURE Kompanijos Dovanos MĮSLIŲ KARALIU IR KARALIENEI po ADMIRAL TELEVIZIJOS APARATĄ Nuo GENERAL FURNITURE KOMPANIJOS

Arrowhea "OLDS" Roketų Agentūra
Meyer Bros. Dept. Store
Seghetti Travel Bureau Dovana Mįslių Karaliui ir Karalienei "Apmokėtas Savaitgalis Newjorke"
Justin Mackevičius
Petras Somoška ir jo Ūkininkų Orch.
Elena Pečiukaitė – Muz.

Lithuanian Day Šventė

ANTANAS TAMKEVIČIUS

PARDAVINĖJA ĮVAIRIAUSIOS RŪŠIES PAMINKLUS, PAPRASTO IR STIPRAUS AKMENS. PAS JĮ GALITE UŽSISAKYTI KOKĮ NORITE PAMINKLĄ, MAUZOLIEJŲ AR AKMENINĮ ANTKAPĮ. TURI AKMENŲ, KURIE NIEKAD NEPASENSTA.

Tamkevičiaus parduodamus paminklus galite pamatyti prieš pačias Lietuvių Tautines Kapines.

Kreipkintės telefonu WAlbrook 5-6326 (7241 S. Troy St.) arba SUMMIT 638

Dėl kainų su Tamkevičiu visuomet galima susitarti.

Dirbame Duris ir Langus

PAGAL UŽSAKYMĄ

Taipgi Turime Pagamintų Durų nuo $9.50

IR AUKŠČIAU

Durys iš Lauko, 1¾ Colių Storio nuo $21 ir Aukščiau.

ZOLP MILLWORK

3554 So. Halsted Street YArds 7-2576

Geresniam sveikatos išlaikymui nauja knyga

Bukite Sveiki

kuria parašė ir išleido Dr. Steponas Biežis, SLA. Daktaras Kvotėjas. Šioje knygoje aprašoma suprantama lietuvių kalba svtrbieji sveikatos išlakiymo dėsniai: kaip būti sveiku ir ilgai gyventi.

Ši svarbi knyga privalo rastis kiekvienoje lietuvių šeimoje. Kaina tik 2 doleriai su prisiuntimu. Tuojaus užsisakykite.

Užsakymus siųskite knygos autoriui:
DR. S. BIEŽIS
3241 W. 66th Place, Chicago 29, Ill.
Telefonas Republic 7-7868

RAŠTAI IR ŽMONĖS

UNGURUPIS

1. McCarthy ir Šekspyras

Šioje gana keistoje **McCarthy ir Armijos** byloje buvo vienas įdomus momentas, kai tasai aštraus veiklumo politikas, aiškindamas savo nuomones, rado reikalo pacituoti ilgoką žymaus anglų klasiko Šekspyro posakį iš vienos dramos. O teisėjas pasirodė irgi neblogiau mokąs atsiminti Šekspyro žodžius. Tai labai įsidėmėtina visiems, kurie nori spręsti apie amerikiečių visuomenės išsilavinimą.

Kažin mūsų veikėjai visuomenės nariai — politikai, dvasininkai, teisininkai, prekybininkai ir kt. — ar sugebėtų bet kuria gyvenimiška proga atsiremti žymiųjų mūsų autorių (Duonelaičio, Baranausko, Kudirkos, Biliūno, Krėvės, Vaižganto ar kt.) veikalų citatomis? Patys vyriausieji, tiesa, ėje rusų mokyklas, dar moka cituoti Puškiną arba Lermnotovą, bet jaunesnieji, Lietuvos auklėti, gal vos tik vieną kitą Maironio fraze, mokykloje per prievartą iškaltą, tebemoka.

2. Laikraštininkas ir Rašytojas

Kai kam rodosi, kad šiedu verslai yra beveik tolygūs: vienas ir kitas vis ką nors savarankaus rašo ir spausdina, o kiti jų rašinius turi skaityti.

Deja, šios dvi profesijos yra daugeliu atžvilgių net visai priešingos. Kaip laikraštininkas turi gyventi kasdienos įvykiais, nuolat gaudyti naujausias žinias ir vis buvoti žmonių tarpe, taip rašytojai, kurdami savo raštus, turi kiek galėdami atsiriboti nuo kasdienybės, tartum užsimerkti į čia pat vykstančius dalykus ir — nugrimzti vien į savo asmenišką kūrybos pasaulį.

Laikraštininkas aprašinėja tikrove — visa, kaip mato, girdi ir supranta, o rašytojas kaip tik turi tikrovinius faktus performuoti į savišką pasaulį, kad visa išeitų lyg vien jo įsivaizduojami paveikslai. Neperviršintos tikrovės gabalėlis rašytojo knygoje visados yra kenksmingas. Todėl laikraštininkas yra labai imlus išorei, aplinkos įvykiams ir nuolat malasi po žmones, retai bepasilikdamas vienas. Gi rašytojo kūrybinis darba eina daugiausia vienatvėje, jo svajojime ir mąstymo vienišume, jo susitelkime savin. Tyla ir ramybė — dvasinio turtingumo erdvės, sakė rašytojas **M. Meterlinkas.** O norvegų dramaturgas **Ibsenas** skelbė, kad stipriausios kūrybinės dvasios yra tas, kuris labiausiai vienišas, nuo kitų atsitraukęs.

3. Knygos ir Draugai

Vienam mūsų jaunam rašytojui pastebėjau: jei turi tiek daug draugų ir pažįstamų, tai, tur būt, tavo knygos greitai yra išperkamos ir todėl gauni gerus honorarus iš leidėjų? Jisai iš mano žodžių gerokai pasijuokė. Prisipažino turįs daug artimų bičiulių ir tolimų gerbėjų, daug pažįstamų ir draugiškų kaimynų. Bet, sako, kai išleidžiu knygą, jie — tie mano gerbėjai — būtinai laukia, kad aš jiems ją dovanų atsiuščiau... Tai yra tartum tokia keista tradicija, kad — knygos autorius turi visiems pažįstamiems dalinti dovanai, nors tie žmonės niekad tam rašytojui jokios dovanos nėra davę ir, be to, yra už jį dažnai gerokai turtingesni.

4. Kasdieniai Ginčeliai dėl Žodžių

Dabar labiausiai pasigendame pilno lietuviško žodyno. Žmonės nuolat ujami dėl svetimos kilmės žodžių vartojimo savo lietuviškoje kalboje, bet jie yra bejėgiai savo klaidas taisyti nežinodami, kurie žodžiai svetimi ir kurie ne, kurie svetimieji yra vartotini kaip skoliniai (skolinių visos kalbos turi), kurie turi savus lietuviškus pakaitalus ir kurie dar jų neturi.

Štai, anądien manęs kaimynas klausia: kaip lietuviškai pavadinti **hobby?** Išversti aš galiu ir vienaip irk itaip, bet kas iš to, jei kiekvienas vis savaip žodžius prisitaikys? Reikia, kad kultūringa kalba turėtų bendrus, visų pripažintus ir vartojamus žodžius. Pvz. tasai vasarą toks dažnas **ice cream** mūsų vadinamas, — **ledai, šaltakošė, ledainiai, šaltainiai...**

Kol nėra vieno pavadinimo, tai vis neaišku ir — reikia svetimžodžiu pasiaiškinti. Gana jau būtų visuomenę vien barti, o reiktų sudaryti komisija (prie kokios kultūrinės draugijos), į kurią žmogus visada galėtų kreiptis ir pasiteirauti, jei koks klausimas iškyla. Bent tokiai didelei mūsų sodybai, kaip Chicaga, reiktų tokią kalbos tvarkymo komisiją įsisteigti. Gal Mokytojų draugija imsis iniciatyvos?

P. S. **RAŠTAI IR ŽMONĖS** vasarą atostogaus. UNGURUPIS linki savo skaitytojams poilsio metu pasimaudyti ne tik ežerų ar upių, bet ir įdomesnių knygų puslapių vandenyse ir dvasios pajėgas pakaitinti žymių autorių kūrybos spinduliais.

Į Seną Faraono Antkapį Yra Įvesta Elektra

Prie Sakkaro piramidės — 15 mylių nuo Kairo miesto yra pastatyta sunkvežimyje įrengta elektros jėgainė, o laidai yra davesti iki faraono palaidojimo vietos. Kai žinoma, faraonas buvo ten palaidotas prieš 4,700 metų.

Elektra yra pravesta, kad parodyti spaudos atstovams atkasinėjimo darbų eiga. Archeologai tikisi, kad iš alebastro padarytas sakrofagas slepia savyje mumiją faraono, kurio vardas istorijai, dėja, dar nėra žinomas.

Didžiajame koridoriuje, vedančiam į kapą, rasti auksiniai indai ir keramikos išdirbiniai.

Paskutinėmis žiniomis, kai sekmadienį, birželio 27 d. sakrofagas, pagaliau buvo atidarytas, jisai pasirodė tuščias — jame nebuvo jokios mumijos. Vadinasi, misterija apie ano laikotarpio Egipto istoriją lieka neišspręsta. Esančio po piramidės pamatais ir sveriančio net 7 tonas, sakrofago dangtis buvo sulietas cementu. Įėjimas į koridorių, kuris veda į laidojimo salę buvo taip savo laiku užverstas sunkiu akmeniu ir užcementuotas.

10 ATSAKYMŲ

Kodėl Apsimoka Taupyti Standard Federal Įstaigoje

1. Ji yra stipriausioji taupymo įstaiga.
2. Dabar ji moka 3% dividendą.
3. Ji yra grynai lietuviška įstaiga.
4. Jos Atsargos Fondas didesnis negu $3,600,000.00.
5. Cash, Gov't Bonds ir G. I. paskolų, dalinai garantuotų U. S. Gov't., $34,000,000.00.
6. Namai ir visi įrengimai priklauso Standard Federal, bet knygose jų vertė yra tiktai $1.00.
7. Ji saugiai ir konservatyviai vedama.
8. Per 45 metus ji visados visiems išmokėjo pagal pareikalavimą.
9. Visuose jos skyriuose mandagus ir teisingas patarnavimas.
10. Kiekvieno sąskaita F. S. & L. I. Corp. apdrausta iki $10,000.00.

PINIGAI PADĖTI PRIEŠ 11-TĄ MĖNESIO DIENĄ NEŠA DIVIDENDUS NUO PIRMOS

TURTAS--$44,000,000.00

JUSTIN MACKEWICH, President

ĮSTAIGOS VALANDOS: Kasdien nuo 9-tos ryto iki 4 valandos po pietų.
Ketvirtadieniais nuo 9-os val. ryto iki 8 v. vak.
Trečiadieniais visai neatidaroma.

Standard Federal Savings
AND LOAN ASSOCIATION OF CHICAGO
4192 ARCHER AVE., CHICAGO 32
(Archer Ave. at Sacramento)
PHONE: VIrginia 7-1141

LINKSMA, SMAGI UŽEIGA BOSTONE YRA

So. Boston Cafe—

V. BALUKONIS

Šioje Puošnioje ir Didelėje Užeigoje Galite Pasirinkti Geriausių Gėrimų ir Sutikti Savo Prietelių.

260 Broadway
260 BROADWAY
So. Boston, Mass.

Real Estate and Mortgages

JOHN P. TUINILA

Parduodam namus mieste ir apylinkėse
Skolinam pinigus ant pirmų ir antrų morgičių.
317 E. Broadway
So. Boston, Mass.
Tel. So. 8-2885

BALTIMORE, MD.
LAIDOTUVIŲ DIREKTORIUS
Charles W. Kachanskas
FUNERAL DIRECTOR
637 Washington Blvd.
BALTIMORE, MD.
Tel. LExington 5714
Ofisas: 703 McHenry St.
Tel. MUlberry 8617

Lietuvių Automobilių Prekyba

HARMONY MOTORS

Dabar Jau Didelis Pasirinkimas Ivairiausiu Firmų Automobilių (BUICK, Dodge, Chrysler, Oldsmobile, Chevrolet, Pontiac, Plymouth, Ford ir kitų.)

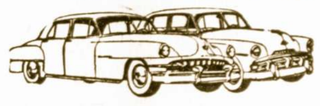

Apsidrauskite pirkdami pas savo žmones už pigiau su sąžiningesniu patarnavimu, su garantuota pagalba kiekviename reikale.

Nemokamai išrūpiname šoferio ir automobilio leidimus.
Nemokančius išmokome važiuoti, geros išsimokėjimo sąlygos

HARMONY MOTORS
TOLIUS SLUTAS IR JONAS TALANDIS
5805-07 So. Western Ave. Telefonas REpublic 7-6480
CHICAGO, ILL

Atidarykite Dabar Taupymo Sąskaitą

Sąskaitos yra apdraustos J.V. valdžios iv $10,000.

Ką Šiandie Atidėsite, Tą Lietingoj Dienoj Turėsite!

MES MOKAME 3% DIVIDENDŲ.

CRANE SAVINGS & LOAN ASS'N
B. R. PIETKIEWICZ,
PRESIDENT, MANAGER
2555 W. 47th Street LAfayette 3-1083
CHICAGO, ILLINOIS

Paveiksle matome Chicago Savings and Loan Association aldybą, direktorius, auditorių, advokatus ir raštinės tarnautojus, kurie, Prezidento John Pakel Sr. vadovaujami, pasėkmingai, saugiai ir pelningai tvarko šią turtingą lietuvišką **14 milijonų dolerių** finansinę įstaigą

Chicago Savings yra antra didžiausioji lietuvių vedama taupymo ir skolinimo finansinė įstaiga Chicagoje, o iš virš 500 taupymo įstaigų visoje Illinois valstybėje, dydžio atžvilgiu ji yra 29-oji.

Chicago Savings and Loan Ass'n mini 30 metų sukaktį

Chicago Savings and Loan Association mini pasėkmingo finansinio gyvenimo 30 metų sukaktį. Šia proga Chicago Savings per ateinančius šešis mėnesius, pradedant Liepos-July 1 diena, apdovanos puikia Ball-Point plunksna kiekvieną taupytoją ir kiekvieną seną taupytoją, padidinusį savo indėlius. Gaus ir kitokių dovanų. Be to, kiekvienas taupytojas dar gaus tikieta, kuriuo turės progos laimėti vieną iš 150 tableware setų: 25 Rogers Silver setų 34 gabalų 8 asmenims ir 125 vėliausių ir gražiausių stainelss steel setų po 24 gabalus 6 asmenims. Kiekvienas gaus puikią progą laimėti vertingą dovaną.

Chicago Savings and Loan Association per 30 metų finansinio gyvenimo visada išmokėjo taupytojams pilną taupomą sumą, mokėdama aukštesnį dividendą, negu dauguma kitų finansinių įstaigų. Už praeitus šešis mėnesius mes ir vėl išmokame 3% už visus indėlius (3% per annum).

Chicago Savings kviečia lietuvius pasidėti savo sutaupytus pinigus į šią saugią ir tvirtą 14 milijonų įstaigą. Mūsų 30 metų saugaus ir pelningo patarnavimo lietuviams rekordas užtikrina indėlių saugumą ir geresnį dividendą. Be to, pas mus kiekvieno taupytojo pinigai yra apdrausti iki $10,000 by an Agency of the United States Government. Nėra saugesnės vietos taupomiems pinigams laikyti. Partrauksime jūsų pinigus iš kitur, jei atsinešite savo banko knygutę.

1.—Apdraustas taupymas
2.—Pirmų morgičių paskolos
3.—Pardavimas ir iškeitimas valstybės bonų
5.—Vacation Club
4.—Christmas Club Savings
6.—Duodami Travelers Checks
7.—Notary Public
8.—American Express Money Orderiai.

Be to, kiekvienas taupytojas dar gali išsimainyti čekius, apmokėti gazo bei elektros bilas, nemokėdamas nieko už šiuos patarnavimus.

Dėmesys! Pinigai padėti iki liepos 15 d., gaus dividendą už visą mėnesį.

CHICAGO SAVINGS AND LOAN ASSOCIATION **JOHN PAKEL, Prezidentas.** **6234 So. Western Ave. Telef.: GRovehill 6-7575**

VALANDOS: Pirmadieniais nuo 12 iki 8 val. vakaro. Antrad. ir Penktad. nuo 9 iki 4 val. po pietų. Ketvirtad. nuo 9 iki 8 val. vakaro. Trečiad. uždaryta yra visą dieną. Šešt. nuo 9 iki 2 val. po pietų.

Karščiuose Patartina Laukti Vėsaus Oro

Apie Įvairius Reumatizmo Ligos Apsireiškimus Ir Jos Gydymą

Nemažai žmonių kenčia nuo sąnarių reumatizmo, ypatingai jei yra priversti gyventi ar dirbti drėgnose sąlygose, jei turi pakelti netikėtus oro pasikeitimus. Reumatizmui įsigalėti padeda ir svaigalų vartojimas bei pergausus valgis.

Skausmai sąnariuose, sąnarių vietose lengvas ar stiprus patinimas, sąnarių surambėjimas, jų valdymo sunkumas, tai bendri šios nelengvai pagydomos ligos reiškiniai. Reumatizmui įsigalėjus, atsiranda sukaulėjimai ir kitokios negerovės, kurios, kad ir negręsdamos gyvybei, gali iššaukti rimtus širdies negalavimus.

Aštrioje formoje sąnarių reumatizmas yra netgi užkrečiama liga, bet tos ligos sukėlėjai dar nėra atidengti. Paprastai reumatizmas pasirenka sau aukas nuo 16 iki 35 metų amžiaus. Vaikai ir labiau suaugę žmonės nuo šios ligos kenčia žymiai rečiau. Susirgimo priežastimi dažniausiai būna peršalimas ar drėgmė.

Aštrus reumatizmo priepuolis pasireiškia temperatūros pakilimu. Liežuvis būna aptrauktas, virškinimas sukietėjęs. Oda išpila rukštaus kvapo prakaitas, šlapinimas būna dažnas, bet negausus. Sąnarių vietos yra paraudusios ir patinusios, jaučiami tose vietose skausmai. Dažniausiai nukenčia kelių, menčių, alkūnių, riešų sąnariai.

Mirtingumas nuo reumatizmo yra nedidelis, nuo 2 iki 4 nuoš. Bet nereikia manyti, jog reumatizmas yra nepavojinga liga. Neužmirškim, kad reumatizmas iššaukia įvairias komplikacijas, ypatingai chroniškas širdies ligas.

Reumatizmą gydant, svarbų vaidmenį vaidina dieta ir tinkamų medicinos priemonių vartojimas. Visą tai geriausiai apspręs ir patars gydytojas. Gydymas būna netrumpas, susilaikymas nuo netinkamų valgių ir svaigalų turi būti griežtai išlaikomas.

Be gyduolių, reumatizmo atvėjais neblogai padeda garo vonios, gryname ore pasivaikščiojimai, masažas, elektra, kaliniai mineralūs šaltiniai, tynės.

Bet, kaip ir daugelio rimtesnių ligų atvėjais, gydytojo patarimai, jo priežiūra ir autoritetas apsaugoja nuo negeistinų komplikacijų ir padeda ligos nemalonumus ne taip skaudžiai kęsti ir nuo reumatizmo veikiau išsigydyti. — **Medicus.**

Lincolnshire vietovėje, Anglijoje yra namas, kuris turi tik stogą, bet visiškai neturi sienų.

Pabėgėlių Vaikų Įsisūninimas Ar Įdukrinimas

Amerikiečių šeimos, kurios ligšioliai nerado ar negalėjo įsisūnyti vaikų šiame krašte turėtų, susidomėti 1953 metų Pabėgėlių Pagalbos Aktu.

Šis JAV Kongreso priimtas aktas nusako, jog į šį kraštą specialai non-kvota privilegija gali būti įsileista 4,000 pabėgėlių vaikų, nevyresnių kaip 10 metų amžiaus, kuriuos užsienyje įsisūnins ar įsidukrins amerikiečių šeimos. (Akte yra pastebėta, jog įsisūnininmo teise negali pasinaudoti viengungis ar viengungė).

Akte nurodoma, jog teleidžiama vienai šeimai adoptuoti vienas našlaitis. Išimtis daroma nenorint išskirti brolių ar seserų.

Šeimos, kurios norėtų patirti augiau apie nelaimingų vaikų našlaičių adoptavimo sąlygas, turėtų kreiptis į artimiausią Vaikų Globos agentūrą jų kaiminystėje.

Nugirsta Rugštaus Pieno klube: "Jeigu mes mažiau kritikuotumem kitų žmonių elgesį arba darbus, o daugiau patys bandytumem atlikti ką nors gero ir naudingo, tai mūsų išeivijos progresas būtų kur kas spartesnis".

ANNOUNCEMENT

DR. CHESTER PIEKARCZYK

Chiropodist — Foot Specialist

Monday, Tues., Thursday & Friday from 10 A. M. to 4 P. M. and 5:00 P. M. to 8:00 P. M. Saturday — 10 to 4

Marshall Square Theatre Building

2875 W. Cermack Road

Chicago, Ill. CLifside 4-1580

NO LIMIT TO SECURITY AND STEADY EMPLOYMENT PLUS GOOD WAGES AT

CHASE CANDY CO.

Candy Cooks

AND

Mogul Operators

APPLY

3301 W. FANKLIN BLVD.

Special Latin School

Benet Latin School at Benet Lake, Wisconsin, fifty miles North of Chicago, is a Boarding School conducted by the **Benedictine Fathers** for young men who have completed their High School work, or part or even all of their College work, and wish to go to the Priesthood but lack sufficient training in Latin. Reg. School year; also Summer Session. Rates reasonable. Write to:

Rev. Registrar

Benet Latin School, Benet Lake, Wisconsin

Phone: North Antioch, Wis. 8411

Šv. Peregrino Koplyčia

SERGANČIŲ VĖŽIO LIGA GLOBĖJAS

TĖVAI SERVITAI, ŠV. DOMINIKONO BAŽNYČIA

Sedgwick ir Locust Gatvės

AMŽINA NOVENA KIEKVIENĄ ANTRADIENĮ NUO 5:20 p. p.

Kiekvieną Sekmadienį nuo 3:30 p. p.

Mišios kiekvieną antradienį, 8 val. ryto sergantiems vėžio liga. Specialūs asmeniški palaiminimai su šventojo relikvija tiems, kurie yra paliesti vėžio ligos.

Prašymai priimami kiekvienu laiku. Telef. WHi 4-6797

Rev. John G. Bosco, O. S. M. Pastor and Director

CAMP DE SALES

In the Irish Hills of Southern Michigan

OBLATE FATHERS CAMP FOR BOYS — AGES: 7—14

Largest Catholic boys' camp in midwest. — 200 miles from Chicago (near Jackson, Mich.) Seven priests and 50 Seminarians give experienced supervision. All sports and crafts. Log cabins. 200 acres on Vineyard Lake.

Couselor will escort boys to and from Chicago on N. N. C. Train.

SEASON: JUNE TO AUGUST

RATES: $37.50 Per Week — $215 for Six Weeks

1116 IROQUOIS AVE., DETROIT 14, MICH.

For illustrated booklet, and for application blanks write to:

OBLATE FATHERS OF ST. FRANCIS DE SALES

SENIEJI IR NAUJIEJI LAIKAI IR KUNIGAI

Grįžta laikai, kurie pradžioje šio amžiaus atsižymėjo labai žiauria netolerancija, boikotu, ir kruvinais puldinėjimais tų, kurie drįso kitaip galvoti, negu lietuvių kunigai galvojo; ir ta grįžimą aiškiai parodo naujųjų kunigų puolimas ir spaudos boikotas. Kurie norite matyti tuos laikus tikrus ir palyginti juos su dabartiniais, įsigykite knygą ŠLIUPTARNIAI, kurioje jie labai vaizdingai aprašyti, 652 psl., kieti viršeliai, kaina tik 3 doleriai. Rašykite: **Dr. Alg. Margeris, 3325 So. Halsted St., Chicago 8, Ill.**

(Apgarsinimas)

PRADĖK TAUPYTI ŠIANDIEN, – TURĖSI RYTOJ!

Taigi pradėk taupyti šioje lietuviškoje įstaigoje.

BRIGHTON SAVINGS moka 3% pelno.

Kiekvieno taupytojo indėliai yra apdrausti iki $10,000.00

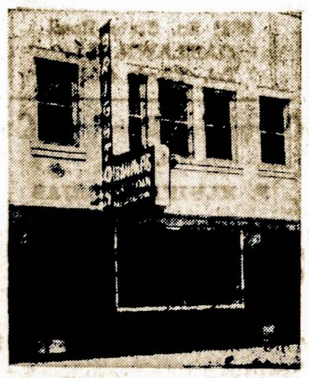

Brighton Savings and Loan Ass'n

4071 Archer Avenue, West of California Ave.

CHARLES ZEKAS — Sekretorius

DARBO VALANDOS: Pirmadienį, antradienį, penktadienį ir šeštadienį nuo 9 val. ryto iki 4:30 po pietų. Trečiadieniais nuo 9 val. iki 12-tos. Ketvirt. nuo 9 ryto iki 8 val. vakaro.

For Rent

2½ room unfurnished apartment — 61 near Union Ave. Stove — refrigeration — private bath. $65 month—Estates.

Aberdeen 4-5766

Doctor's Prescriptions Filled

For Lithuanian and other European Countries

GEORGE EISEL

Pharmacist

For highest quality and lowest prices on prescriptions, vitamins and drugs.

176 W. ADAMS ST.

Phone FRanklin 2-8935

Auto Repairing, Equip.

Time Payment Plan

Every Repair for Every Car. Drive a '54 Car. — No Charge.

Dawes, 2309 S. Michigan

VIctory 2-0909

Full written guarantee.

Lietuvių Prekybos Namai

SEKMADIENIAIS NESKAITOME JOKIŲ TAKSŲ

Baldai ir Namų Įrengimai iš Fabriko ir į Jūsų Namus

Mes parduodame tik moderniškus, geros rūšies, be sugadinimų ir brokų už žymiai geresnes kainas

Nuolatinių išpardavimų ir likvidacijų mūsų įmonė nedaro. Kainos be užprašymo.

Furniture Center, Inc.

3224 S. Halsted Street

TELEFONAS VICTORY 2-4226

Įmonės vedėjas Justas Lieponis

ĮMONĖ ATIDARYTA: PIRMADIENIAIS, KETVIRTADIENIAIS NUO 9 RYTO IKI 9:30 VAKARO.

KITOM DIENOM NUO 9 RYTO IKI 6 VAKARO. SEKMADIENIAIS NUO 10 IKI 5.

CLASSIFIED ADVERTISEMENTS

Business Opportunity

Grocery and Delicatessen

Corner location with nice 4 room flat in rear. Reasonable rent, good lease. Ideal spot for butcher. Sacrifice, best offer, due to other interests. Must be seen to appreciate a real opportunity. 3601 Wolfram St.

Tel. HUmbold 9-0876

12— nuiū..

Business Opportunity

Grill-Restoranas

Pietinėje miesto dalyje. Parduoda pats savininkas. Kaina prieinama. Pašauk John.

STeward 3-9524

Grocery & Delicatessen. Well established good business. Ideal spot for butcher. 5 years lease. Option to buy including building. Selling due to ill health. See to appreciate.

5359 S. Morgan St.

KEnwood 6-9347

Flower shop-nursery-Mdn., well established; fully equipped; on busy highway.

Lombard 2456 R.

Grocery and Meat Market—Certified Store. Good North Lake location. Must sacrifice due to illness. Excellent for couple and butcher. 27 S. Wolf Road.

FILmore 4-0640 or 4-3983

Tavern—Late 4 a. m. licence, busy transfer corner; full price $4,000. Have other business interests. Call SUnnyside 4-9353 after 11 a. m.

Geriau turėti protingas priešas, negu kvailą draugą.

Business Opportunity

CALUMET, ILL.

Grocery & Meat Market

Well established, well stocket, excellent business and location. Near schools, churches and transportation. Ideal for couple. Be your own boss. (Only down payment needed). Call

TOrrence 2-8826

before 6 P. M.

Beauty Shop — Modern, 6960 Sheridan Rd. 4 Operator shop. 1 operator will stay. Grossing $400 per week. $60. month.

$3,000 for quick sale. Terms. AMbassador 2-4877 or ORchard 3-1204. Evenings.

Good chance to buy Bakery and Grocery — Well established trade. Good corner. West side. Selling due to retiring.

Columbus 1-2363

Grocery-Delicatessen — specialty fish. Carries liquors and wines. 25 years established business. Selling due to illness.

Newcastle 1-4201

Wanted to Rent

Responsible Executive — wife — 7 years old son need 3-4 room unfurnished apartment or house. Good location, Roseland district or vicinity.

Commodore 4-3640

Responsible couple — 12 years old are in need 2 bedroom apartment 4-5 room unfurnished up to $60, heated $75. — 18 years present adress. Want N. or N. W.

Graceland 2-4494

Responsible couple (expectant parents) need 4 room heated apartment, N. W. — moderate rental. Unfurnished.

Edgewater 4-2010

Wanted to rent with option to buy a large suitable as rent home for elderly people. Call:

Fillmore 3-5353

Reliable couple with 2 small children, desperately need 2 bedroom unfurnished apartment, South or Southwest. Will decorate. Mr. Hordgren, UPtown 8-2222.

Responsible business couple — daughther at college need 2 bedroom unfurnished apt. Good location, north. Abouth $75.00 month.

Eastgate 7-2190

Real Estate for Sale

WHEATON COUNTRYSIDE

Striking new Bedford Stone and redwood ranch, on acre of ground; built into beautifully landscaped knoll; two large finish. basement rooms on ground level, separate 2 car garage and breezeway; paneled dining room, adjoining glazed porch, 3 bedrooms, etc. — Sacrificed by owner.

WHeaton 8-1108

616 POLODRIVE

WHEATON, ILL.

Must sell — best offer. Brick building, 2-6 modern flats, basement, attic, 2 car brick garage. Open house Sunday 1-5 p. m. 2309 S. Millard Ave.

Crawford 7-2418

By owner—5 room brick-wall to wall carpeting — tile bath—full basement, cyclone steel fence, 2 car garage.

ESsex 5-6793

Darbylaikiu ir akmuo kruta.

Real Estate for Sale

Priemiestyje

ELMWOOD PARK

Savininko parduodamas 4 miegamųjų plytų namas — Bungalow su rūsim; alyva šildomas; langinės, vėsinimo užuolaidos, modernus 12x14. Plytelių virtuvė ir maudymosi kambarys. Užuolaidomis dengta veranda. Garažas. Galima tuoj keltis. — $18,750 arba susitarimas. 2636 No. 78th Ave. Elmwood Park. Telefonas: GLadstone 3-0606.

NILES

By owner. You must see this 2 bedroom, brick, ranch type home. Gas heat, carpeting, aluminum comb. windows, newly decorated. Side drive garage, Many extras. 4½ years old. Beautifully landscaped. Near school, transportation, shopping. $16,900. 8327 N. Newland (69 Hundred West).

NIles 7-9028

Monticello Near Armitage

2½ stories slate finding, basement and attic. 4-6 rooms and 6 rooms garage. First floor. Hot water heat. Autom. Hot water. Price $17,500. Cash $7,500. Position to apartments.

FRANK CASAGO

3157 N. Southport

Phone: East Gate 7-4500

or 7-4501

Real Estate for Sale

North — 8 room home, asbestos siding. Very good condition, enclosed back porch, 2 car garage. Near school, churches, and transportation. $16,750. Also available 2 flats and homes.

Juniper 8-1203

FOR SALE BY OWNER

Lyons, Ill.

5 Room House

Attached garage. Aluminum storm windows, doors, Venetian blinds, 5 years old. Brick. Gas heat. Near schools, churches, bus line.

4341 Fisherman's Terrace

LYons 3-4790

5719 W. OHIO ST.

Arti iškelto geležinkelio. Gyvenamas namas. $16,000 arba geriausias pasiūlymas. Išmokėjimai pagal pageidavimą. Savininkas A. B. Riddiford, 237 S. Grove, Oak Park.

Tel. EUclid 6-1353

Domestic Help

COOKS (2), middle aged, experienced, also 2 women for kitchen work and dishwashing; good pay with room and board. Summer work. Call Itasca 405 for appointment.

Look — Make Real Money. Selling Parfume — Come in to see us. — Bonheur Co. — 159 E. Chicago Ave.

Mohawk 4-7050

Gen. Housework and Plain Cooking. 2 Adults, no children. Beautiful Room — Stay

Rogers Park 4-8897

Housekeeper wanted — ideal working conditions with nice family — top salary. — Hollycourt 5-8656. If not answer — **Randolph 6-6125**

WOMAN COOK

Days.

Hours can be arranged.

CTA Transportation.

Call

ORchard 3-9393

Cook — General housework. Experience required. Must like children. $40. Call:

Winnetka 6-5678

Collect

KAS NAUJO CHICAGOJE
IR JOS ARTIMOSE LIETUVIŠKOSE KOLONIJOSE

Kazys Oželis Tampa Industrijos Inžinierium

Baigdamas šiomis dienomis College of Industrial Ingineering, Kazys Oželis, žinomas Chicagoje aktorius, gauna pramonės inžinieriaus vardą ir teises. Nepasitenkindamas įgytaja specialybe, nuo ateinančių metu p. K. Oželis žada pradėti studijuoti dar biznio administraciją. Liepos mėn. su žmona p-nia Evelyna Oželiene naujas inžinierius žada išvykti ilgesnių atostogų.

"Sandarai", kurios parengimų metu p. K. Oželis ne sykį yra padėjęs, malonu jį pasveikinti mokslo baigimo proga.

JAUNUJŲ WOIDATŲ ŠAUNIOS VESTUVĖS

Šeštadienį, birželio 26 d., Šv. Jurgio parapijos bažnyčioje buvo sujungti vedybiniu ryšiu Richard Woidatas su panele Rūta Srubaite. Vakare, tos pačios parapijos salėje įvyko vestuvių puota. Bažnytinėse apeigose ir pokylyje dalyvavo šimtai svečių — giminių ir gerų pažįstamų bei bičiulių.

Jaunikis — ponų F. Woidatų sūnus. Tėvas yra žinomas biznierius, veiklus ir politikoje. Jaunoji, duktė ponų J. Srubų, iš profesijos yra registruota ir praktikuojanti slaugė, o Richardas yra gabus biznierius.

Vestuvinės apeigos buvo įspūdingos, lydimos muzika. Krito į akį jaunųjų ir jų palydų formalus apsirengimas, bažnyčios specialus dekoravimas.

Vestuvių puotos metu buvo įdomi programa, vadovaujant poniai M. Rudis. Sveikinimų ir linkėjimų žodžius tarė jaunųjų tėveliai, konsulas Dr. P. Daužvardis, A. Rudis, vienas iš svotų. Jaunieji Woidatai pareiškė nuoširdžią padėką visiems dalyviams. Pralotas Urba, pokyliui prasidedant atkalbėjo maldą. — **Rep. X.**

Smagus Jonų Vardadienis Atšvęstas Dviejų Trijulių

Joninių išvakarėse trys geri bičiuliai Jonai — Spitlis, Sriubas ir Gribas — susilaukė būrio svečių, atvykusių pasveikinti su ateinančia vardo diena. Pobūvis įvyko pp. Spitlių namuose, kur nestigo geros nuotaikos.

Kita Jonų trijulė — Progress b-vės bendradarbiu Jono Kalėdinsko, Jono Miskaus ir Jono Mockaus asmenyse — buvo pasveikinta po biznio valandų ne vien kasdien su jais bendraujančių, bet ir specialiai atvykusių svečių. Joninės ir čia buvo atšvestos tikru lietuvišku būdu.—**Rep. XXX.**

Komp. Vl. Jokubėnas Grant Parko Koncerte

Trečiadienio, liepos 14 d. Grant Parko simfoninio orkestro programoje yra įtraukta ir kompozitoriaus Vlado Jakūbėno baleto siuta, kuri yra pavadinta "Miško šventė". Diriguoja **N. Malko**, pasaulinio mąsto dirigentas, jaunystėje gyvenęs Lietuvoje. Veikalas jau repetuojamas.

Šio simfoninio kūrinio balsai paties kompozitoriaus ir p. Juozo Kreivėno jau baigiami perrašyti.

Laukinės antys gali skristi iki 70 mylių per valandą, o laukinės žąsys — iki 50 mylių.

Chicagiečiai Delegatai Seimuose Wilkes Barre, Pa.

Reikia pripažinti, jog trijuose seimuose, kurie įvyko Wilkes Barryje, Pa. pabaigoje pereitos savaitės ir pradžioje dabartinės, dalyvavo nemažas burys chicagiečių atstovų.

Kaikurie atstovai dalyvavo dviejuose formaliuose seimuose, o be jų dar buvo pora kitų grupinių pasitarimų.

Teisėjas J. T. Zuris buvo atvykęs į ALT. Sandaros seimą, bet jis atsilankė ir į Tėvynės Mylėtojų Draugijos bei SLA. seimus kaipo svečias. Adv. Olis, Sanitarinio Distrikto prezidentas, aplankė du pirmuosius seimus, o SLA. sesijose dalyvavo nuo pradžios iki galo.

Adv. K. Gugis, Dr. S. Biežis, SLA. pildomos tarybos nariai, dalyvavo ne tik sesijose, bet ir įvairiose seiminėse pramogose. Teko sutikti ir visa eilė kitų atstovų: Juozą Bachuną, Geo. Šukį, p-nią K. Katkauskienę, p-nus F. ir E. Satkauskus, Dr. P. Grigaitį, D. Pivaroną, M. Vaidylą, p-nią Oną Jogailienę, M. Bieksha, K. P. Deveikį, A. L. Matulį, p-nią P. Gribienę, J. Jakubauską, A. Raurutaną, J. Andriulienę, J. P. Varkalą, V. Paškauską, O. Aleknienę, Algirdą Pivaroną ir kitus.

Atsimenant Chicagos lietuvių gausumą, dalyvaujančių seimuose skaičius visgi nebuvo didelis. Tokia skaitlinga kolonija galėjo pasiųsti daugiau atstovų, bet kadangi Wilkes Barre, Pa. nėra taip lengvai pasiekiama, tai gera dalis išrinktųjų tedriso leistis į tokią tolimą kelionę.

Dr. D. Giedraičiui Sekasi Medicinos Srityje

Dr. Domas Giedraitis, prieš metus atvykęs iš Kolumbijos, sėkmingai baigė Cook County ligoninėje stažą ir gavo diplomą.

Tarp kitko, Dr. D. Giedraitis yra giminaitis nuoširdaus sandariečio Prano Basčio. Pranas Bastys patenkintas savo sūnėno pasiekimais paremia jį dovanomis.

Linkime daktarui sekmės tolimesnėse medicinos studijose.

P-lė Luciia Satkauskas Išvyksta į Europą

Mokytoja Lucija Satkauskas, 7308 So. Paxton Ave., išvyksta į Europą keturiems mėnesiems kelionių. Paryžiuje ją pasitiks jos brolis, J. V. armijos kapitonas Frank Satkauskas Jr.

A. Dambrauskatė ir Fr. Radžiukynas-Rogers Sukūrė Šeimos Židinį

Buv. Lietuvos operos solistė Antanina Dambrauskaitė, kuri šiuo laiku gyvena Miami, Floridoje, neseniai apsivedė su Florence Radžiukynu - Rogers, anksčiau turėjusiu savo biznį Pittsburgh, Pa.

Jų vestuvės buvo vienas svarbesnių socialių įvykių lietuvių tarpe Floridoje.

Kap. P. Labanauskas, dirbąs Voice of America organizacijoje, viešėdamas Chicagoje, aplankė "Sandaros" redakciją.

TRUMPOS ŽINIOS

Inž. arch. Jonas Mulokas šiuo metu stato kelias rezidencijas. Marquette Parke jau pradeda aukštyn kilti pagal jo projektą parapijos bažnyčia, o altoriai, irgi pagal jo eskizus, dirbami Romoje.

Muz. Juozas Kreivėnas, "Muzikos Žinių" redaktorius, be atlyginimo perrašė komp. Vl. Jakubėno simfoninio kūrinio "Miško šventė" balsus.

P-nia Alice Stephens, po sėkmingo savo mokinių rečitalio, išvyko dviem savaitėm atostogų. Pasieks Wilkes Barre, Pa. ir po to vyksta į New Yorką. Chicagon žada sugrįžti liepos 11 d.

Bridgeporto gyventoja Jieva Churienė antradienio vakare sunkiai susirgo ir buvo nuvežta į Jackson Park ligoninę.

Didelė Skautų Stovykla Pr. Basčio Resorte

Prano Basčio prie gražaus Pewaukee ežero rezortas ir vėl priglaudė gausią, net kelių šimtų galvų — Chicagos skautų stovyklą. Berniukai ir mergaitės su savo vadovybe stovyklauja atskirose vietose. Bet vakarais po vėliavų nuleidimo bendros dainos skamba visame Lakeside dideliame plote. Visur jaučiasi giedri nuotaika.

Sekmadienį, liepos 4 d. įvyksta oficialus stovyklos atidarymas (nors jau stovyklaujama nuo praėjusio sekmadienio). Šia proga iš Chicagos visokiomis susisiekimo priemonėmis išvyksta į Lakeside kurortą gal net keli šimtai tautiečių.

Nėra Saugu Nei Namuose

Šeštadienį, birželio 26 d. Miknių šeima, 3429 So. Morgan St., parvykusi į savo namus automobiliu, susėdo daržėlyje nuo kaitros atsikvėpti. Automobilis buvo paliktas prie namo. Staiga atlėkęs kitas automobilis trenkė į Miknių mašiną, ją sudaužė, išvertė tvorą ir sužeidė 4 besilsinčius daržėlyje žmones.

Visiems reikia dirbti.

LEO ALGMINAS

Gimęs Klaipėdoje jaunuolis, pernai laimėjęs The Chicago Tribune pirmą premiją už ra- šinį apie Ameriką, perskaitys jį **Lietuvių Dienos** programoje sekmadienį, liepos 4 d. Vytauto Parke.

Naujai Išrinkta Sandaros Valdyba

Naują ALT. Sandaros valdybą sudaro: **Stasys Gegužis** — pirmininkas, **Aleksandras Chaplikas**— vice-pirmininkas, **Matas Bieksha** — sekretorius, **George Sukys** — iždininkas, **Juozas P. Varkala** ir **Frank Satkauskas** — iždo globėjai.

Cicero Padangėje

Parodą Cicreoje Aplankė 400 Žmonių

Spaudos atgavimo 50 metų sukakties minėjimas ir meno paroda Ciceroje praėjo gana sėkmingai. Ją aplankė virš 400 žmonių, jų tarpe nemažai chicagiečių.

Šią parodą tvarkė mokytojas J. Kreivėnas, tapytojas J. Pautienius ir žurnalistas J. Vaidelys.

Teko nugirsti, jog grupė ciceriečių ruošiasi įsteigti naują radio valandą vardu "Lietuva".

Inž. Antanas ir Marė Rudžiai ruošiasi keliauti Europon — išvyksta ateinančią savaitę. Kelionėj, kurioje aplankys keletą Europos kraštų, žada išbūti apie 7 savaites laiko.

D. ir D. Kuraičių Šventė Kitus Pagerbiant

pp. Dominikas ir Della Kuraičiai buvo sukvietę gausų būrį giminių ir bičiulių į "lawn party" praėjusio sekmadienio popiety. Vaišės vyko pp. Kuraičių puikiame darže prie jų namų.

Po vaišių, p. Kuraitis paaiškino pobuvio tikslą. Pirmiausia, avansų buvo atšvęsta šeimininko gimtadienis (liepos 12) ir 31 metai biznio veiklos sukaktis. Atšvęsta iš anksto, nes daugelis svečių žada liepos mėn. išvykti atostogų. Kitas gimtadienis — irgi avansu — p. J. Daužvardienės, kuri taipgi gimusi liepos mėnesy. Toliau, sveikinta pp. Mackevičiai 40 metų vedybinio gyvenimo proga, ir jaunesni "jaunavedžiai" — pp. Pakel — 30 metų; pp. Mankai 25 metų; jaunieji pp. Pakel — 5 metų sukaktis. Pasveikinta ir nauji tėvai Stanley Jr. ir Irena Balzekai ir jų sūnelio kūmai — B. Kuraitis, ir M. Rudienė ir iš naujo tėvai — Algirdas ir Aldona Bražiai, kurių jauniausią dukrelę krikštys šeštadienį — kūmais bus pp. Kuraičiai.

Sveikinta ir jaunutė Lynn, p. Kuraitienės sesutės dukrelė, kuri tą dieną šventė gimtadienį. Pasveikinta ir abiturientai — giminės Martha Bulow, baigianti pradinę mokyklą, ir J. Williams, baigęs Art Institute su meno mokytojo bakaliauro laipsniu. Visi juibilijatai bei pagerbtieji buvo p. Kuraitienės papuošti gėlių korsažais, gi svečiai kiekvienam sudainavo "Ilgiausių Metų".

Tikrai tai buvo retas pokylis su gražiais, prasmingais prisiminimais ir pagerbimais.

— **Prietelius.**

Paminėjo Gimtadienius

Birželio 29 dieną, p-nia Emilija Balzekas ir p-nia Marijona Rudis, jų gimtadienio proga, buvo pagerbtos savo šeimos narių ir skaitlingo būrio draugų.

Chicago Lietuvių Moterų Klubas Viešėjo Indianos Valstijoje

Pereitą trečiadienį, birželio 30 dieną, Chicagos Lietuvių Moterų Klubas laikė paskutinį šiame sezone mitingą pas klubo narę Bertha Ličkus, Coronado Lodge, Chesterton, Ind.

Visos narės buvo puikiai pavaišintos malonios šeimininkės.

Algirdas Brazis ir Eleanor Mellas-Zapolienė giedojo bažnyčioje per Ričardo ir Rūtos Voidatų jungtuves.

Siunčia Vaikus Į Italiją Nes Tėvai Neturi Laiko Jų Prižiūrėti

Kun. Juojas Zeliauskas, salazietis, netrukus išvež į Italiją 8 lietuvius berniukus, nuo 10 iki 13 metų amžiaus. Italijoje, netoli Romos, jie bus mokinami salaziečių įstaigoje.

Tie chicagiškiai berniukai nėra našlaičiai. Jų tėvai siunčia juos į Italiją dėl to, kad neturi laiko patys prižiūrėti savo sūnelių. Tai bent šeimos!

Laimėjo Čempionatą

Sandaros seimo proga, Wilkes Barre, Pa. buvo surengtas golfo kontestas, kurį laimėjo Algirdas Pivaronas su 83 kirčiais. Sekantis po jo sekė teisėjas J. T. Zuris.

FOR A HIGHER RETURN ON YOUR SAVINGS WITH SAFETY

(All accounts insured up to $10,000 by the FSLIC)

For our current high rates

Call REliance 5-2121

Open Friday 'til 8 P. M.

SIXTY-THIRD & CRAWFORD SAVINGS & LOAN ASSOCIATION

William E. Kaiser, President

3940 West 63rd St. Chicago 29

DĖL NAMAM REIKMENŲ VISUOMET LANKYKITE ŠIĄ

ERDVIĄ IR PATOGIĄ SENIAUSIĄ LIETUVIŲ BENDROVĖS KRAUTUVĘ

PROGRESS FURNITURE CO.

4181-83 ARCHER AVE.
Tel. LAfayette 3-3171
Brighton Parko Kolonijoje

Kas Dieną Čia Rasite Didžiausias Prekių Vertybes

Naujausių madų, geriųjų išdirbysčių rakandų, kaurų, pečių, televizijos aparatų, refrigeratorių, plovyklų, vaikams rakandų ir visų kitų namam reikenų.

LENGVI IŠSIMOKĖJIMAI PRITAIKOMI VISIEMS.

Skubiai Parduosiu Namą

Našlė moteriškė skubiai parduoda 4 butų apartmentinį namą. Butai po 4 kambarius, moderniškai įrengti. Nuomos teikia $420 į mėnesį. Garu šildomas ir su stokerio įrengimais. Garažius 3 automobiliams. Kreipkitės:
6645 So. Campbell Ave.

Pardavimui Valgomų Daiktų Krautuvė

Iš priežasties ligos skubiai parsiduoda grocery ir mėsos krautuvė, lietuvių apgyventoje apylinkėje. Kas patieks tinkamesnę kainą, tas nupirks.
Danube 6-9335

Namų Savininkų DĖMESIUI!

Dabar yra geriausias apžiūrėti savo namus. Ir jeigu jums reikalinga popieriuoti, maliavoti (pentuoti) arba atlikti kitus pataisymus — Pašaukite...
J O E
PAINTER & DECORATOR
VIrginia 7-0626

Skaniausia Lietuviška Ruginė Duona

Iš Rinktinės Rūšies Ruginių Miltų
Taipgi Balta "Winner Bread" ir Whole Wheat Bread.
Visokios Rūšise Pyragaičiai
Skirtingu Skoniu.
Mūsų Produktai yra Geriausios Rūšies.
PIVARONO KEPYKLA
4622 So. Marshfield Ave.
Tel. FRoutier 6-4622

NAMŲ TAISYTOJAS KONTRAKTORIUS
Geo. Borchert
Pataiso senus namus ir stato naujus. Turi pilną apdraudą savininkams ir darbininkams.
8561 So. State Road
OAKLAWN, ILL.
Tel. YArds 4-0418

Columbia Roofing Co.
Not. Inc.
P. KLUJKA VEDĖJAS
Uždengiam stogus, atliekame skardos darbus, pritaisome "gutters". Darbas garantuotas.
3319 SO. MORGAN STREET
Chicago 8, Ill.
Telefonai: Ofiso YArds 7-0706
Rezidencijos:
LAfayette 3-4557
4800 So. Wood Street

DAININKĖS KUBILIENĖS
RADIO PROGRAMĄ
Girdėsite iš
Stoties WOPA — 1490 kc.
SEKMADIENĮ 10 Val. Ryto.
Visais reikalais prašom kreiptis į programos vedėją adresu
Ona B. Kubilius
158 East Ontario Street
Chicago 11, Ill.
Telef.: MO 4-2000

Dr. Anthony Rudokas
OPTOMETRISTAS
4701 S. Damen Ave., Chicago 9
Ofiso Valandos—Vakarais:
Nuo 6 val. vak. iki 9 val vak
Šeštadieniais:—
Nuo 10 val. ryto iki 6 val. vak. išskyrus trečiadienį.
Šaukite: YArds 7-7381

Perka Ir Parduoda Įvairios Rušies Šautuvus
Naminius Ir Iš Užsienio
Taipgi šovinius — Amuniciją. Galite Gauti Visokius Prietaisus Žuvavimui ir Motorus Laivukams.
Kreipkitės į Savo Tautietį
A. L. PAULSON
GUNSMITH
2614 W. 59th Street
Phone HEmlock 4-0384

Jei Norite Pirkti Arba Parduot Namą – Farmą
Ir Kitokiais Real Estate Reikalais Kreipkitės Į Savo Tautietį
GEORGE WASLO
911 West 59th Street
Tel. Wentwoth 6-4837

Apdrauda--Paskolos
REAL ESTATE
Norėdami apdrausti savo nuosavybes, ar gauti paskolos, ar pataisyme savo namo kreipkitės į mano ofisą.
Esu pasirengęs visiems tinkamai patarnauti
August Saldukas
4038 Archer Ave.
Prone LAFayette 6719

Telef. ofiso DAnube 6-1125
Dr. A. Valis - Labokas
GYDYTOJAS IR CHIRURGAS
Spec. MOTERŲ LIGOS
3267 S. Halsted Street
Val.: 1—4 ir 6—8 vak.
Šeštadieniais 1—4 v. p. p.

DR. V. P. TUMASONIS
GYDYTOJAS ir CHIRURGAS
Ofiso telef. HEmlock 4-2123
6255 SO. WESTERN AVE.
Rez. telef. PRospect 6-8484
Valandos: 2-4 ir 6-8 vak.
Šešt. tik 2-4 p. p.
Neturi valandų Treč. ir Sekm.

Rez. telef. STewwart 3-4511
Ofiso tel.: YArds 7-1166
Dr. J. Gudauskas
GYDYTOJAS IR CHIRURGAS
756 West 35th Street
Kampas Halsted ir 35-tos gatvės
Valandos 1-4 p.p. ir 6:30-8:30 val. kasdien. Šeštad. nuo 1 iki 4 pp.
Trečiadieniais uždaryta.
Rezid. 3247 S. Emerald Ave.

DR. S. NAIKELIS
GYDYTOJAS IR CHIRURGAS
3417 So. Halsted Street
Phone LAfayette 3-7020
VALANDOS:
Nuo 2 iki 4 ir 7 iki 9 vakare
Nedėliomis pagal sutartį.

Tel. ofiso PR. 8-1717
Rez. RE. 7-7868
DR. S. BIEŽIS
GYDYTOJAS ir CHIRURGAS
3148 West 63 Street
Po pietų 1—3, Vakarais 7—8, tiktai antradieniais ir penktadieniais. Trečiad. ir sekmadienį ofisas uždarytas.
Rezid. 3241 W. 66th Place

Telephone PUllman 5-8277
I. E. MAKARAS, M. D.
GYDYTOJAS IR CHIRURGAS
11750 PARNELL AVE.
Chicago 28, Ill.

Phone YArds 7-2246
DR. C. Z. VEZELIS
DANTISTAS
4645 So. Ashland Ave.
arti 47th Street
Valandos nuo 9 iki 8 vakaro.
Seredoj pagal sutartį.

DR. STRIKOL
GYDYTOJAS IR CHIRURGAS
Ofisas: 4645 So. Ashland Ave.
Chicago 9, Ill.
Ofiso Valandos: nuo 2—4 ir 6—8
Ser's, Sub' ir Ned. tik pagal sutartį
Ofiso Telefonas YArds 7-4787
Namų Tel. PRospect 6-1930
Jei neatsilieps viršutiniai telefonai, šaukite MIdway 3-0001

Phone YArds 7-5921
Res. Tel. KEnwood 6-5107
DR. BERTASH
756 West 35th Street
Corner of 35th and Halsted St.
Ofiso valandos nuo 1-3; 6-8
Šeštadieniais visą dieną. Kitomis valandomis — pagal sutartį