MIDWEST
INTER-LIBRARY
CENTER
CHICAGO

SANDARA
THE LEAGUE
LITHUANIAN NEWSPAPER

SANDARA
Published by the
Lithuanian National League
of America
Consisting of 100 Branches Located
in all Principal Cities of the
United States.
840 W. 33rd St., Chicago 8, Ill.
Phone YArds 7-4789

VOL. XLI — PENKTADIENIS, RUGS.-SEPTEMBER 17 D., 1954 M. — No. 38

Ragina Giliau Susirupinti Centro ir Rytu Europos Ateitim

BRUOŽAI

Rašo V. G.

TAIP VYKSTA LAUKŲ DARBAI OKUP. LIETUVOJE.

SOVIETAI RUOŠIA NUOSAVĄ "BLITZKRIEGĄ"

LENKŲ PROPAGANDA APIE LIUBLINO UNIJĄ.

Kaip teko patirti, pereitą sek madienį, Tabor Farmoje, Sodus, Mich. įvyko nepriklausomų studentų suvažiavimas, kuriame buvo daug kalbėtasi, tartasi ir, pagaliau, nuspręsta įkurti nuosavą organizaciją, pavadinant ją "Santara". Vardas labai panašus mūsiškiam; skirtumas tik vienoje raidėje. Kodel iš daugybės lietuviškų žodžių reikėjo pasirinkti duplikacija mūsiškio, ne taip jau lengva suprasti.

Bet mes nesame taip gobšūs ir ką patys turime, mielai galime suteikti ir kitiems.

— o —

Vilniaus radio bešaukdamas apie reikalingumą sukaupti visas darbo pajėgas nuėmimui derliaus nuo laukų, patvirtino, jog kolchozuose tebesiaučia netvarka ir suirutė. Dar keisčiau skambėjo to paties radio pasigyrimas, jog mokyklinio amžiaus jaunimas aktyviai dalyvavo laukų darbuose.

Iš to jau aišku, jog bolševikų pasigyrimai apie kolchozų mechanizavimą, tai yra aprūpinimą įvairiomis mašinomis, yra tik tuščias burbulas. Jei ten būtų bent kokių tinkamų darbui mašinų, tai nereikėtų varyti į laukus tūkstančius nepatyrusių miestiečių ir net vaikų.

Dar keisčiau skamba pasigyrimai, jog vietovėse, arčiau Kauno, Klaipėdos, Vilniaus ir kitų miestų, į kolchozus ūkio darbams buvo pasiųsta ir būriai sovietiškų kareivių.

— o —

Vyriausia sąjungininkų karo vadovybė vakarų Europoje arba "SHAPE" yra linkusi manyti, jog Sovietams užtektų 2,000 atominių bombų suteikti galutiną smūgį laisvam pasauliui. Komunistai šiuo metu galvotrukčiais gamina sau ne vien atomines ir hidrogeno bombas, bet taip pat ir bakteriologinius giklus, išnaikinimui savo priešų įvairių bakterijų pagalba...

Paklupdymui Anglijos užtektų numesti trejetą hidrogeno bombų, o Prancūzija pasiduotų išmetus virš Paryžiaus raudonųjų atsišaukimus. Daug sunkesnė problema bolševikams, tai paraližuoti Jungtines Valstijas, kurias pasiekti nėra taip lengva.

— o —

Bet ir čia Maskva nenuleidžia rankų. Ji bando kuodaugiausiai pasigaminti džetinių bomberių, kurie prilygtu amerikiečių B-47 ir kurie galėtų pasiekti visus svarbesnius amerikiečių miestus ir pramonės centrus.

Sovietai taip pat statosi ir milžinišką karo laivyną, kuris bus antras po mūsiškio. Už metų laiko Rusai turės 500 submarinų, 30 kriuzerių ir 150 kontrtorpedinių laivų.

Kremliaus viešpačiai yra suplanavę "blitzkrieg'ą" prieš Jungtines Valstijas. Jie tikisi įvykinti naują Pearl Harbour ataką, tik daug platesniu mastu.

Dėka vakariečių susiskaldymui, iniciatyva pasilieka neišmušta iš mūsų mirtino priešo rankų.

— o —

Pasirodo, jog lenkų propaganda sugebėjo apdumti žmonėms akis ir apie Liublino unijos prasmę ir siekimus. Per metų metus lenkų istorikai, dvasiškiai ir visokie raštininkai skelbė, jog Lietuva "susijungdama" su Lenkija tapo paprasta Lenkijos vaivadija arba provincija. Ir, pasekoje tos unijos, visi Lietuvos žmonės, jų žemės, miestai, pilys, dvarai ir visos teisės automatiškai atiteko varšuviečių globai.

Taip ištikro nebuvo ir negalėjo būti. Lietuvos atstovai ir Liublino suvažiavime 1569 metais neišsižadėjo savo laisvės ir nevirto lenkų satelitais arba pastumdėliais.

— o —

Kad taip buvo, o ne kitaip, parodo ir pačios "unijos" surašytas tekstas, kuris savo esmėje yra visai skirtingas, negu lenkai jį aiškina. Minėtoje sutartyje pasakyta, jog naujas aktas yra tik atnaujinimas anksčiau padarytos sąjungos ir sudarymas naujo politinio kūno — bendros valstybės, kurioje Lenkija ir Lietuva būtų lygūs partneriai. Nauja kombinacija nesivadino nei Lenkija, nei Lietuva, bet turėjo pašalinį vardą "Bendra Valstybė". Pastaroji, pagal sutarties tekstą: "iš dviejų tautų ir valstybių sudaro vieną tautą ir valstybę..." Toji sąjunga, kaip vėliau pasirodė, netrukdė nei Lietuvai, nei Lenkijai gyventi atskiru, savystoviu gyvenimu.

— o —

Iš to kas aukščiau pasakyti galima padaryti keletą labai svarbių išvadų. Pirmiausia tai del kaikurių senųjų Lietuvos plotų, kuriuos lenkai buvo pasigrobę po pirmojo pasaulinio karo pasiremiant vien tik tuom, kad Liublino Unija visą Lietuvą priskyrė Lenkijai.

Panašiai yra ir su tokiom gimusiom Lietuvoje garsenybėm, kaip Pulaski, Kosciuška, Mickevičius ir kiti, kuriuos pasisavino lenkai panaudodami klaidinga, fiktyviška teoriją, kad nuo 1569 metų Lietuva buvo tik Lenkijos provincija.

Laike Rugiapiūtės Pritrūko Dalgių

Vilniaus bolševikų "Tiesa" paėmė nagan "Kapsuko" kolūkio, Šiaulių rajone, vedėjus už nepasirūpinimą įsigyti reikalingo skaičiaus dalgių ir grėblių pirm, negu prasidėjo rugiapiūtė.

"Pirmūno" kolūkyje, Janavos rajone, pėdų rišėjos G. Straz daitė, E. Stepšienė, V. Stepšytė atsižymėjo kaipo pėdų rišėjos ir viršino dienos normą.

Iš to jau galime spręsti, jog piaunant rugius ar vasarojų naudojama paprastos rankinės dalgės, o pėdus suriša moterys ir mergaitės. Tokia tai yra kolchozų "mechanizacija".

Nenori, Kad Vokiečiai Išlaisvintų Lenkiją

Londonas. — Buvę lenkų armijos vadai, kaip tai gen. V. Anders, gen. St. Maczek ir kiti įspėjo anglus ir amerikiečiu, jog atkurtoji vokiečių armija negalės būti naudojama Lenkijos išlaisvinimui. To krašto žmonės sutiktų ginkluotus vokiečius kaip savo priešus.

Todėl tie lenkai kariškiai siūlo, kad būtų pradėta organizuoti vakarų Europoje ir atskira lenkų armija.

Prūdas, tame prūde bliūdas,
tame bliūde pluta pliūduriuoja.

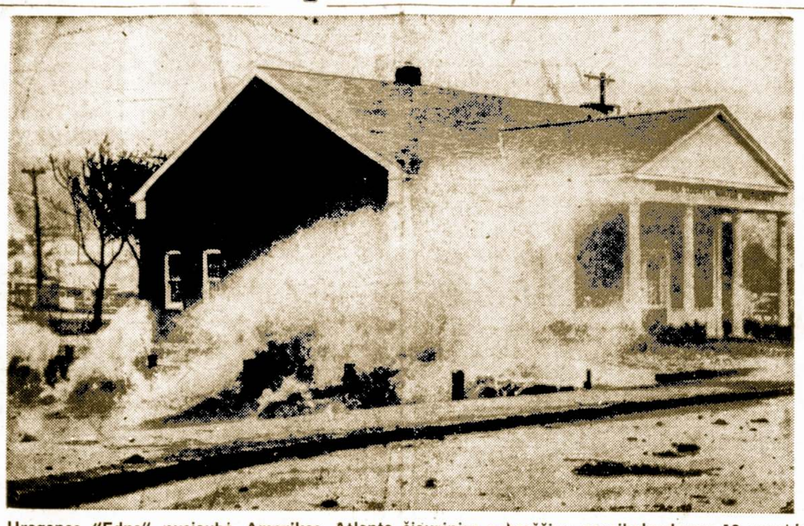

Uraganas "Edna" nusiaubė Amerikos Atlanto šiaurinius pakraščius, pareikalaudamas 13 gyvybių. Jeffersono mieste, Long Island, pakilusios bangos plauna Suffolk apskrities vandenų administracijos pastatą. Uragano padaryti materialiniai nuostoliai siekia milijonus dolerių.

Kas Tai Keisto? Svetimi Žvėjai Gali Priplaukti Arčiau Lietuvos Krantų

Sovietai Staiga Paliovė Terorizavę Švedų ir Danų Žvėjus

Rusai, matomai, nori išgauti sau ir savo satelitams leidimą žuvauti vakariečių vandenyse ir tuo būdu turėti progą šnipinėti, prisidengiant "nekaltų žvėjų žūklėmis", todėl jie šiuo metu griebėsi tokios gudrybės.

Tiesiog neįtikėtinas dalykas: jau maždaug ištisą mėnesį rusai nedraudžia švedų ir danų žvėjam žuvavimo tikslais prisiartinti prie Lietuvos, Latvijos, Estijos bei Lenkijos pakrančiu! Sovietų ir lenkų patruliai ne tik negina švedams bei danams žuvauti, bet netgi kviečia skandinavų žvėjų flotilijas artintis prie kadaise uždraustų vandenų ir nurodo tinkamas žuvavimui vietas!

Tenka priminti, kad tarptautinės padėties 1950 m. paštrtėjimo metu, Rusija, o su ja ir Varšuvos satelitinis režimas, laužydami tarptautinius nuostatus, paskelbė, jog praplečiama savo teritorialinių vandenų juosta net iki 20 kilometrų, t. y. veik trigubai, negu iki šiol pasaulyje buvo praktikuojama. Toje juostoje buvo draudžiama svetimų kraštų žvėjams ne tik žūklauti, bet ir pasirodyti, taikant apšaudymo, areštavimo ir į rusiškas prieplaukas nugabenimo priemones, kur "nusikaltę" buvo baudžiami piniginėmis baudomis.

Įdomu pažymėti, kad rusai savo paskelbto dėl teritorialinių vandenų sauvališko nuostato nėra oficialiai atšaukę, bent užinteresuotiems kraštams apie tai nieko nėra pranešę.

Bet pastaruoju metu, kažkokiais gudriais sumetimais, rusai staiga pradėjo rodyti skandinavų žvėjams "ypatingą palankumą". Pažįstant komunistinius triksus, galima laukti naujos rusiškos šunybės.

Tačiau laikinas stebūklas vyksta: skandinavams žvėjams leidžiama artintis prie Pabaltijo pakrančių.

Prel. Vladas Tulaba Sunkokai Susirgo

Roma. — Šv. Kazimiero Akademijos rektorius, prel. Vladas Tulaba sunkiai susirgo ir gydytojų patariamas išvyko pusei metų atostogų. Jis mano aplankyti Šveicariją ir Bavariją.

Lietuviškoje kolonijoje Romoje eina gandai, jog prel. Vladas Tulaba neužilgo bus paskirtas vyskupu.

Ekonominis Krizis Palietė Daniją

Nuolat mažėjant ūkio produktų eksportui, Danija atsidūrė keblioje ekonominėje padėtyje. Valdžia nebegali suvesti galų su galais ir yra priversta apkrauti didesnais taksais pramonės išdirbinius.

O tas kaip tik iškelia prekių kainas ir siaurina gamybą.

Iš Toronto Į Vokietiją

Fryda Laurinaitienė, gyvenanti Toronte, Kanadoje, buvo nuvykusi į vakarų Vokietiją aplankyti užsilikusių ten giminių. Ji grįžo į namus pereitą sekmadienį.

Amerikiečiai Kariai Padeda Praplėsti Korėjos Ligoninę

JAV- kariai, šiuo metu esą Pusan vietovėje, Korėjoje, sudėjo net $160,000, kad vietos ligoninėje būtų įrengta 460 papildomų lovų, skirtų apylinkės gyventojams ir korėjiečiams-pabėgėliams.

Prancūzija Giriasi Gausiu Kviečių Derliu

Paryžius. — Valdžios paskelbtomis informacijomis, Prancūzija šią vasarą surinks rekordinį kiekį kviečių — 360 milionų bušelių. Tai yra maž daug trečdalis amerikiečių derliaus.

Prancūzai iš vieno akerio gauna 33 bušelius kviečių, tuom tarpu kaip J. V. farmose gaunama tik 18 bušelių nuo vieno akerio.

Skulptorius T. Zikaras Gamina Paminklą Žuvusiems Kariams

Australijoje gyvenąs skulptorius Teisutis Zikaras pakviestas dirbti savo profesijoje prie monumentalaus paminklo žuvusiems už Australijos laisvę.

Mr. Allen laimėjo paminklo konkursą ir pasikvietė vienintėlį iš tremtinių skulptorių T. Zikarą, kuris šiomis dienomis dirba prie septynių, visokių ginklų rūšių atstovų — kareivių, nešančių mirusį draugą. Statulų augštis 20 pėdų. Baigtas darbas bus perkeltas į karių šventovę, kurią atidarė karalienė Elzbieta II lankydama Melbourną.

Chic. Lietuvių Moterų Klubas Laikė Mitingą Homewood, Ill.

Paskyrė $150 Sušelpimui Lietuvių Vaikučių Vokietijoj

Pirmutinis po vasaros sezono Chicagos Liet. Moterų Klubo sueiga įvyko Homewood, Ill., pnios Onos Jonaitienės namuose. Pirmininkavo p-nia A. Kazanauskienė. Klubo vice-pirmininkė yra Felicija Nausedaitė-Gilmore, sekretorė Irena Zibas, finansų raštininkė Bronė Ambrozienė.

Klubo narė p-nia Marijona Rudis papasakojo daug įdomių dalykų apie savo kelionę įvairiuose vakarų Europos kraštuose.

Buvo nutarta paaukoti $150 vargstantiems lietuvių vaikučiams Vokietijoje.

Grįžo Iš Europos

Mokytoja Lucija Satkauskas, 7308 S. Paxton, duktė p-nų F. Satkauskų, grįžo iš vakarų Europos, kuri ji sutiko savo brolį Praną, kapitoną J. V. karo pajėgose.

Lietuvos Jaunuoliai Į Sovietų Armiją

Paleckininkų kvislingu režimas paskelbė, jog šio mėnesio pabaigoi vyrai sulaukę 18 metų amžiaus turės stoti karo tarnybon Sovietų Sąjungai.

Kong. Jonas Siulo Rūpintis Ne Azija, Bet Pavergtos Europos Išlaisvinimu

BALTIEČIŲ LIKIMAS JAUDINA VISUS LIASVĘ MYLINČIUS ŽMONES

Kalbėdamas Baltiečių surengtame Chicagoje mitinge, J. V. Atstovų Buto narys Edgard Jonas, republikonas iš Illinois, pareiškė apgailėstavimo kad šiuo metu perdaug kreipiama dėmesio į Azijos pakrantes ir jos mažutes saleles, o visai mažai tesirūpinama likimu tų tautų, kurios atsidūrė komunistų junge ir tapo atskirtos nuo laisvojo pasaulio geležine uždanga.

Kongr. Jonas pastebėjo, jog tragiškas lietuvių, latvių ir estų likimas privalėtų išjudinti visus padorius žmones ir priversti mūsų politikus rimtai pagalvoti kaip ilgai tokia padėtis gali užsitęsti. Jeigu mūsų užsienio politikos vairuotojai jaudinasi geltonosios rasės išgelbėjimu nuo komunizmo, tai tokio pat dėmesio užsitarnauja ir baltiečiai, pareiškė kongr. Jonas.

Ši sueiga buvo surengta La Salle viešbutyje, Chicagoje, pereitą antradienį, paminėjimui 20 metų sukaktuvių nuo pasirašymo draugingumo sutarties tarpe Lietuvos, Latvijos ir Estijos, rugsėjo 12 dieną, 1934 metais, Genevoje.

Mitingui vadovavo Edvardas Galin, latvis. Kalbėtojais buvo Lietuvos konsulas Chicagoje Dr. P. Daužvardis, estas H. Nuudi ir kiti. Dr. P. Daužvardis išreiškė pageidavimo, kad prieš 20 metų užmegsta bičiulystė tarpe trijų Baltijos kraštų pasiliktų galioje ir ateityje, kuomet tos valstybės vėl atgaus savo laisvę.

MASKVA PASILIEKA LAISVĖS ŽUDYTOJA

Vienintėlė Despotinė Kolonialinė Pajėga

East Liverpool, Ohio (LAIC) — Vietos laikraštis "Review" anglų pasitraukimo iš Suezo proga pažymėjo, jog kitados didelės imperijos palaipsniui pasitraukia iš buvusių kolonijų ar virsta "commonwealths".

Tačiau Sovietai savo noru niekad nepasitrauks iš Lietuvos, Bulgarijos, Rumunijos, Čekoslovakijos, Mandžiurijos, Latvijos, Estijos, Lenkijos, Kinijos, Šiaurės Korėjos bei kitų kraštų, kurie pateko jų diktatūrai į rankas. Jie šiais laikais yra likę vienintėlė pasauly despotinė kolonialinė pajėga.

Amerika Davė Iranui Naują Paramą

JAV suteikė Iranui 10 milionų dolerių piniginę paramą, kad padėjus šiam kraštui nugalėti finansines kliutis iki nacionalizuotieji naftos laukai pasieks tinkamos gamybos lygio.

Praeitais metais Iranas gavo iš Foreign Operations administracijos $605,000,000 ir techniškos pagalbos reikalui dar 22 milionus dolerių.

Gubern. Frank Lausche Vartoja Tėvų Kalbą

Cleveland. — Sveikindamas Lenkų Sąjungos Amerikoje seimą, Ohio gubernatorius Frank J. Lausche prabilo į delegatus slovėnų kalba, o paskiau keletą žodžių pasakė lenkiškai.

Gub. Lausche pasisakė didžiuojąs savo kilme ir niekad nenorėtų užmiršti savo tėvų kalbos. Kad būti geru amerikiečiu, aiškino Lausche, nėra reikalo išsižadėti to, ką esame paveldėję iš tėvų ir protėvių.

Negirk pradžią, bet pabaigą.

Dulles, Lankydamas Europą, Visai Suignoravo Prancūzus

Neaplankymas Paryžiaus Šį Tą Tą Pasako Apie Amerikiečių Tikrą Jausmą

Bonna, Vakarų Vokietija. — Valstijos sekretorius John Foster Dulles, išlipęs iš savo orlaivio, nuvyko tiesiai į kanclerio Dr. Konrad Adenauerio kabinetą tartis apie vokiečių apginklavimą ir suteikimą jiems pilnos nepriklausomybės.

Šis Dulles vizitas parodo kaip daug svarbos Jungtinės Valstijos suteikia skubiam tų dviejų klausimų išrišimui. Kiek galima spėti, tai Dullles pasitarimai su Dr. Adenaueriu davė gerų vaisių ir abi šalys ateityje artimai bendradarbiaus subūrimui pajėgų atremti galimą sovietų agresiją.

Grįždamas iš Bonnos, Dulles nėra numatęs aplankyti Paryžiaus; jis vyks tiesiai į Londoną, pasitarti su Churchill ir Edenu. Toks suignoravimas premiero Mendes-France yra pasėka prancūzų atsisakymo užgirti NATO armiją, kurioje būtų ir vokiečių divizijos.

Amerikiečių vyriausybė yra užrūstinta tuo ką galima būtų pavadinti bendros apsaugos sabotažu, kurį atlikinėjo prancūzai kelių metų eigoje. Atrodo, jog dabar p. Dulles netiesioginiai primena prancūzams: jei norite, eikite su mumis, o jei ne, tai keliaukite Maskvos pusėn.

Gan skirtingo nusistatymo laikosi anglai. Pastarieji dar vis bando gražiuoju prikalbėti prancūzus sėstis į bendrą vežimą ir keliauti kartu.

SANDARA

LITHUANIAN NEWSPAPER — THE LEAGUE

LITHUANIAN WEEKLY NEWSPAPER
Published Every Friday by the
LITHUANIAN NATIONAL LEAGUE of AMERICA
General Office:
810 West 33rd St., Chicago Telephone YArds 7-4789

SUBSCRIPTION RATES:
In The United States per year $3.00
In Canada and all Foreign Countries per year $4.00

Entered as second class matter OCTOBER 25th, 1929, at the Post Office at Chicago, Illinois, under the ACT of MARCH 3, 1879

Sandara yra Savaitinis Laikraštis, leidžiamas kas Penktadienis
Sandara yra Organas Amerikos Lietuvių Tautinės Sandaros.
UŽSAKYMŲ KAINA:
Suvinytose Valstijose metams $3.00
Užsenyje metams $4.00

Taupymo ir Skolinimo Bendrovių Jubiliejus

Sekant išleistą Illinois gubernatoriaus Strattono proklamaciją, šioji savaitė yra paskirta taupymo ir skolinimo bendrovių įvertinimui. Vietinė spauda ir radio daug rašo ri kalba apie tų bendrovių svarbą ir kiek jos gero yra atlikusios žmonėms. Mūsiškiai lietuviai su tuom viskuo yra gerai susipažinę, nes tūkstančiai jų yra taupę ir sutaupę tose bendrovėse užtektinai pinigų nusipirkti namą, ūkį, automobilį ir kitokią nuosavybę.

Taupymo ir Skolinimo Bendrovės Illinois valstijoje atsirado prieš 80 metų, bet jų galutinas susiorganizavimas įvyko tik prieš 75 metus. Taigi, sekantį pirmadienį prasidedanti Illinois valstijos Taupymo ir Skolinimo Bendrovių Lygos konvencija bus deimantinė. Mums smagu yra pabrėžti, jog minėtos Lygos prezidentas šiais metais yra mūsų tautietis Juozas M. Mozeris. Jo vadovybėje apie 1,000 atstovų posėdžiaus Drake viešbutyje apie trejetą dienų.

Lietuviai pradėjo organizuoti nuosavas taupymo ir skolinimo bendroves pabaigoje pereito šimtmečio. Nuo to laiko iki šių dienų yra padaryta toks didelis progresas, kuriuo dabar galime visi pasidžiaugti ir pasigerėti.

Šlovina Hitlerio-Stalino Bičiulystės Vaisius

Halstedo paleckiniai susirūpino Min. K. Škirpos teisėmis atstovauti Lietuvą Vokietijoje. Jų organas "Vilnis" rašo: "Pulk. Škirpa... buvo Lietuvos pasiuntinys Berlyne iki Lietuva tapo tarybine. Tada net hitlerinė Vokietija nustojo jį pripažinti... Dabar Škirpa legalistiniais sakiniais bando įrodyti, kad jam priklauso (Lietuvos) atstovybė Bonnoje." Pacitavus Škirpos sakinį, kad jis "iš Lietuvos pasiuntinio Vokietijai nebuvo ir nėra Lietuvos vyriausybės atšauktas", "V." gudragalviauja šitaip: "Bet legalistika yra painus dalykas. Škirpa puikiai žino, kad Lietuvos vyriausybė, kuri sekė po Smetonos pabėgimo, buvo legaliai ir pagal Lietuvos anuometinę konstituciją įsteigta. Jis taipgi žino, kad rinkimai į Liaudies Seimą vyko pagal Lietuvos konstitucijos nuostatus, o Liaudies Seimo nutarimas paskelbti Lietuvą tarybine respublika taipgi buvo legalus."

Tik dar reikėjo pridėti, kad ir Lietuvos pavedimas Sovietų Sąjungai ir apvogimas jos žmonių buvo pagal Lietuvos konstituciją, tai būtų visas ciklas baigtas ir viskas "legalizuota".

Vadinti Lietuvos užgrobimą ir išniekinimą konstituciniu ir legaliu veiksmu gali tik "Vilnis".

Gal "Vilnis", kaip "autoritetinga" žinovė Lietuvos konstitucijos, malonėtų nurodyti Lietuvos konstitucijoje straipsnį, kuris autorizavo Staliną-Molotovą ir Hitlerį-Ribbentropą pirkti ir parduoti Lietuvą; Sovietų ultimatumą Lietuvai statyti ir sovietų kariuomenę Lietuvon suvaryti; Molotovo pavaduotoją Dekanazovą Lietuvon komandiruoti ir Lietuvai Paleckio "valdžią" sudaryti bei visus "Vilnies" suminėtus "konstitucinius" smurto žygius Lietuvoje atlikti.

Paleckio "valdžia" Kremliaus gengsterių buvo sudaryta, Kremliui visą laiką ji tarnavo ir dabar tebetarnauja — ji niekuomet nebuvo Lietuvos valdžia ir dabar nėra. Niekas jos Lietuvos valdžia nepripažįsta. Lietuvos pareigūnai užsienyje tebėra legaliais ir pripaažintais atstovais, o raudonų maskolių durtuvo pagelba atliktas Lietuvos inkorporavimas į Sovietų Sąjungą pasilieka smurto ir niekšiškumo aktu...

Chicagos bolševikėliai, kurie taip "šėyrai" gynė Hitlerio-Stalino sutarties šventumą, dabar patys su savo tėzemis turės slėptis po šluota arba grįžti į urvus.

Kur Yra Geriausi J. V. Sąjungininkai?

"New York Times" ana dieną su apgailėstavimu pažymėjo, jog šiuose neramiuose laikuose Jungtinės Valstijos neturi nei vieno sąjungininko, kuriuo galėtum pasitikėti. Prancūzija atsisuko nuo mūsų ir pradėjo dairytis Maskvos pusėn; Anglija, bijodama sovietiškų bombų, laikosi nuošaliau ir nedrįsta pakelti balso prieš komunistų agresiją ir terorą užgrobtose šalyse.

Washingtone išeinas savaitraštis "U. S. News and World Report", atpasakojęs tarptautinę padėtį, priėina išvados, jog esą nebūtų nieko nuostabaus, jei vakariečių koalicija su visais Atlanto paktais pakriktų ir subirėtų.

Po šių pesimistiškų pastabų, kaikurie gali ištikro pamanyti, jog Amerika nebeturi rėmėjų ir sąjungininkų. Todel jai nieko kito nebelieka daryti, kaip išsitraukti iš Europos bei Azijos ir saugoti tik nuosavus pakrančius.

Tokia "dinamiško izoliacionizmo" dogma, kurią perša kaikurie laikraščiai, vargiai ar bus priimta. Patsai prez. Eisenhower prie to neprileis, nes jis gerai žino, jog ištraukimas amerikiečių divizijų iš vakarų Vokietijos reikštų to krašto atidavimą Sovietų Rusijai. Panašiai būtų su Japonija, Formoza, Turkija ir kitomis šalimis, kurias saugo amerikiečių karo bazės.

Bet grįžkime prie klausimo apie sąjungininkus. Yra nesąmonė tvirtinti būk Jungtinės Valstijos neteko sąjungininkų. Taip ištikro nebuvo ir taip nėra. Sąjungininkų turime daug ir jie yra kaip tik tose vietose, kur rečiausiai pažvelgiama, būtent už geležinės uždangos, pavergtose šalyse.

Tegul tik mūsų vyriausybė drąsiau sušunka už jų išlaisvinimą, tegul tik stipriau pasmerkia šelstantį jų tarpe raudonąjį terorą, tai kaip bematant desėtkai ir šimtai milionų žmonių prisieks savo lojalumą Jungtinėms Valstijoms ir jų skelbiamiems šūkiams. Ištikimesnių už anas pavergtas tautas sąjungininkų ši šalis dar nėra turėjusi.

Apžvalga

TAIP TOLI VAŽIAVO GAUTI TOKĮ PAPRASTĄ ATSAKYMĄ

San Salvadoros užsienių reikalų vice-ministeris, kun. Prunskio paklaustas "ar patartumet lietuviams sudaryti egzilinę vyriausybę", pareiškė:

"Egzilinė vyriausybė yra... fikcija. Karo metu buvo daug egzilinių vyriausybių Londone. Dabar abejoju, ar ją (Lietuvos egzilinę vyriausybę) būtų imanoma sudaryti".

Keista kad del tokios informacijos kun. J. Prunskis matė reikalo keliauti į San Salvadoros respubliką, Pietų Amerikoje.

Jis būtų gavęs dar rimtesnį ir reikšmingesnį atsakymą į tokį klausimą mūsų valstijos departamente Washingtone.

BENDRUOMENEI NE KAIP KLOJASI IR AUSTRALIJOS LIETUVIŲ TARPE

"Mūsų Pastogė", kuri išeina Sydney, Australijoje ,rašo štai ką:

"Atrodo nebereikėtų kartoti V. Kudirkos žodžių: "Vienas vyras ne talka, vienas žodis ne šneka". Šitai visiems yra aišku ir suprantama. Tik, Jėja, šito nevisada laikomasi lietuviškoj veikloj. Penkerių metų patirtis rodo, kad dažnai mes traukiame vežimą kas sau.

Lietuviškas veikimas bazuojasi Bendruomenės Apylinkėse, kurios daugiausiai yra negausios ir nieko didesnio paskirai negali nuveikti. Be to, viena Bendruomenės Apylinkė mažai ką žino apie kitą. O dar mažiau, atrodo, žino centrinė vadovybė Sydnėjuje. Todėl ir tūpčiojame vietojė, nesusigaudydami nuo ko pradėti ir ką toliau veikti.

O mes nešam atsakomybę prieš Lietuvą ir būsimąsias kartas, prieš pasilikusius brolius tėvynėje. Mums tenka dideli ir atsakingi uždaviniai. Laikas teka — mes negalime tūpčioti vietoj ir blaškytis.

Išsilaikykime ir sunkumus nugalėsime (ką mes būtinai turime padaryti) jeigu vieni kitiems padėsime, suprasime vieni kitus, — jeigu aiškiai žinosime ko mes norime ir to sieksime suburtomis jėgomis ir neatlaidžiai. Reikalų turime daug, užsimojimų begales, — bet tai vis kabą ore dalykai. Ir jie kabės toliau, jeigu nekeisime savo veiklos taktikos".

Kaip matome, ne kokie pyragai tai bendruomenei ir tame tolimame Australijos kontinente.

Vatikano miestas užima šeštą dalį kvadr. mylios plotį.

"LAISVĖ FESTIVALAS", KAIP ATRODO, NUKRYPSTA Į VIENĄ P U S Ę

Daug garsinama Chicagoje iškilmė — "Laisvės Festivalas", kurios tikslas yra išvilkti aikštėn vargus ir kančias pavergtų mūsų brolių, įvyks didelėje arenoje — International Amphitheatre, spalio 3 dieną. Įžanga bilietų kainos siekia nuo $1.65 iki $11.00. Kadangi tame teatre gali tilpti virš 15,000 publikos, tai įeigos gali būti nevisai mažos.

Rengėjai garsina, jog programoje dalyvaus didžios Hollywood žvaigždės ir įvairių tautinių grupių dainininkai ir šokėjai. Pastarųjų tarpe būsią ir lietuvių.

Vyriausiu šio "Laisvės Festivalo" globėju yra vyskupas Sheil, o jo pagelbininkais — lenkų organizacijos. Visas pelnas nuo festivalo bus paskirtas Chicagos katalikų jaunimo organizavimui.

Šis ir kitokie dalykai privertčia mus abejotinai pažvelgti į tą demonstraciją, kurios tikslas esąs "Mesti Dramatinę Bombą ant Kremliaus".

Visa tai gal ir būtų tvarkoje, bet rengėjų užsimojimai panaunaudoti įeigas pašaliniems tikslams, nieko bendro neturintiems su pavergtoms tautoms, sukelia tam tikrų abejojimų ir neaiškumų. Jeigu kam parūpo sukelti pinigų vietinio jaunimo organizavimui arba jo užbovijimui, tai reikėjo tiesiai eiti prie to tikslo. Įjungimas į tą vajų šūkavimo apie pavergtas tautas neatrodo garbingu dalyku.

Jumoras

Tikybinė Abejonė

Jaunas vyrukas paklausė kunigo ar ištikro Danielius buvo pakliuvęs į liutų urvą ir išliko gyvas.

— Kai pakliūsiu į dangų, tai paklausiu paties Danieliaus — ėmė aiškinti kunigas.

— O jeigu Danielius bus pragare? — pareiškė jaunas vyrukas.

— Tuomet tamsta pats galėsi paklausti jo.

Statistika

— Įsivaizdink, statistika parodo, jog New Yorko mieste kas 80 minučių automobilis pervažiuoja kokį nors žmogų.

— Tai kodel niekas nesuaraštuoja to automobilio.

Šiuo metu J. V. esama vienas milionas farmų mažiau negu prie 25 metus.

PER mano koštuvą

Su mūsų mėnesių pavadinimais, ištikro, ne viskas yra tvarkoje. Pav. sekantis mėnuo bus spalių. Jo vardas paimtas nuo linų žievės, kuri nukrinta minant išdžiovintus linus.

Man rodos daug geriau būtų pavadinti sekantį mėnesį ne spalių, bet linų mėnesiu. Toks vardas suteiktų daugiau pagarbos tam laikotarpiui, kurį populiariai vadiname "bobų vasara".

Maine valstijos balsuotojai pasielgė labai išmintingai; jie nenuskriaudė nei vienos partijos. Gubernatoriaus vietą atidavė demokratams, o senatoriaus ir trijų kongresmanų vietas — republikonams.

Vienas paleckinis agentas, pasiųstas į kolūkius patikrinti darbininkų ištikimybę ir našumą, patiekė savo viršininkui Vilniuje tokį raportą:

— Kolūkyje "Stalino Keliu" mergina Aldona Šupelaitė pasirodė laužantį darbo discipliną. Kuomet aš jai įsakiau eiti ir pamelžti kiaules, tai ji tik nusijuokė ir nuėjo šalin. Pasekoje to, aš liepiau kolūkio pirmūnui patraukti ją atsakomybėn...

Sykį žmogus ir sveikata keliavo kartu. Pradžioje žmogus skuba, kai kur tekinas bėga. Sveikata jį įspėja: "Nesiskubink, nes greitai pavargsi..." Vienok tas, nieko nepaisydamas, dar labiau pagreitino savo žingsnius.

Nuėjus pusę kelio, žmogelis pradėjo pavargti ir sunkiau kvėpuoti. Kreipdamasis į sveikatą, jis ėmė maldauti:

"Susimildama, palaikyk mane bent už vienos rankos; gal bus lengviau man eiti..." Sveikata pažvelgusi į jį tarė:

"Jeigu būtum manęs klausęs iš pradžios, tai ir be mano pagalbos būtum atlikęs kelionę". Tą pasakius, ji nuėjo savais keliais.

Dabar, kai Jungtinėms Valstijoms tenka vienoms ginti laisvąjį pasaulį nuo raudonųjų agresijos, ar ne laikas būtų pareikšti, jog visokios NATO arba SEATO šalių kombinacijos gali tik sekti amerikiečius, bet ne diktuoti jiems.

Aną dieną mačiau laikraščiuose pranešimą, jog prel. Balkūnas, ateitininkų kongreso proga, paaukojo Lietuvą Pan. Sv. Marijos širdžiai.

Kas įgaliojo prel. Balkūną atlikti tokį rimtą žygį, nebuvo paskelbta. Man atrodo, kad be pačių žmonių atsiklausimo, negalima pavesti jų tėviškės svetimai globai.

Daugelis republikonų išmetinėja prez. Eisenhoweriui už paskyrimą į partijos strateginės vietas žmonių, kurie savo pažiūromis esą artimesni demokratams, negu republikonų partijai.

Man gi atrodo, jog prez. Eisenhowerio elgesys yra labai protingas. Kas gi kitas gali atplėšti nuo demokratų daugiau balsų, jeigu ne tie žmonės, kurie yra jiems artimesni.

Keletas veiksnių yra įsikinkę į Lietuvos laisvinimo vežimą, bet visa bėda yra ta, kad kiekvienas veiksnys traukia tą vežimą į skirtingą pusę ir pasekoja to, vežėtis tik kruta, bet nevažiuoja.

Buvęs Sovietų diplomatas Petrov, kuris dabar gyvena Australijoje, pareiškė, jog kiekvienas spaudos agentūros — "Tass" narys turi būti sovietų slaptos policijos agentas ir šnipas.

Dabar galite įsivaizduoti kokiems tikslams tarnauja bolševikiška spauda abejose geležinės uždangos pusėse. Ji informuoja ne skaitytojus, bet Kremliaus viešpačius!

Mano šimtmetinis kalendorius, kuris išpranašavo, jog ši vasara bus karšta, dabai štai ką turi pasakyti apie ateinančius mėnesius: "ruduo bus vėsus ir lietingas, o žiema šalta ir ilgoka". Pažiūrėsim kaip šie spėliojimai išsipildys. — Eolas.

Bus Įteikta Jam Dovana Nuo Lietuvių Taupymo Ir Skolinimo Bendrovių

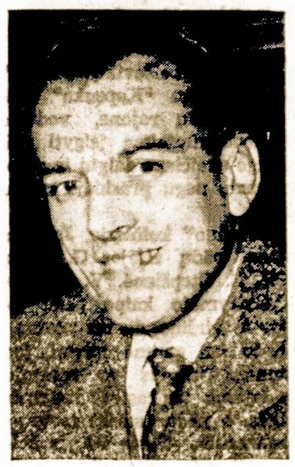

JUOZAS M. MOZERIS

Šį pirmadienį, rugsėjo 20 dieną, Drake viešbutyje prasidės Illinois Taupymo ir Skolinimo Bendrovių Lygos konvencija, dalyvajant apie 1,000 asmenų. Ši Lyga, kurios pirmininku yra p. Juozas M. Mozeris, mini 75 metų gyvavimo jubiliejų.

Atsidarius konvencijai, lietuvių taupymo ir skolinimo bendrovių lyga įteiks p-nui Juozui M. Mozeriui gražią dovaną — auksinį laikrodį su deimantais. Įteikimą atliks p. John Pakel, musiskės lygos pirmininkas.

Rūpinasi Savo Spauda Ir Sioje Toimoje Saloje

Naujos Zelandijos saloje, kuri yra į rytus nuo Australijos, surado priegiaudą nemažai mūsų tautiečių. Jie tai visomis priemonėmis bando išvystyti kultūrinę veiklą. Tam tikslui jie paskelbė spaudos vajų, kuris tęsis iki lapkričio 15 dienos. Išleistame atsišaukime skelbiama štai kas:

"Surinktais duomenimis, valdyba praneša su nusivylimu, kad lietuviai mūsų bendruomenėje labai silpnai remia lietuvišką spaudą.. Be to, nemažas skaičius tautiečių iš vis neskaito lietuviškos spaudos, net nėra užsiprenumeravę lietuvišką laikraštį. Labai gaila. Todel dar kartą primename, vardan lietuviško solidarumo, kiekvienam nariui užsisakyti lietuvišką laikraštį ar knygą. Lietuviška spauda iš Europos, Pietų, Šiaurės Amerikos ir Australijos gelbsti išlaikyti tautinę sąmonę ir vieningumą..."

Ne Taip Pasielgė

Kaimynas, sutikęs Antaną, klausia:

— Kas atsitiko? Kodel tavo galva aprišta,

— Mažas nesusipratimas namuose. Aš buvau pradėjęs kalbėti, kuomet turėjau tiktai papaklausyti žmonos.

Veneros planeta turi 7-580 mylių pločio ir yra 67,200,000 mylių atstume nuo saulės.

Taupymas Yra Turtingumo Šaltinis

PRADĖK TAUPYTI TUOJAU...

MES MOKAM AUKŠTUS DIVIDENDUS.

Mūsų Bendrovės Laikomi Pinigai Federalės Valdžios Apdrausti iki 10,000 dolerių.

Midland Savings
AND LOAN ASSOCIATION
4038 Archer Avenue
Telefonas: LAfayette 3-6719
Sekretorius AUGUST SALDUKAS
Už Taupomus Pinigus Mokame 3½ Nuošim.

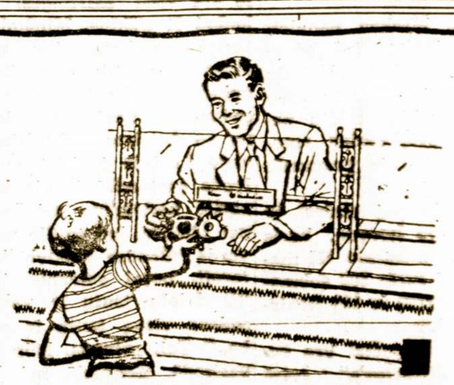

WELCOME, SAVER!

Smulkūs ir stambūs taupytojai vienodai prašomi atsilankyti prie mūsų langelio. Jūs galite pasirinkti taupymo sistemą ir visada rasite draugiškus žmones, pasiruošiusius jums pataranauti. Santaupos apdraustos iki $10,000. Dideli dividendai mokami 2 kartus į metus.

UNIVERSAL SAVINGS & LOAN ASSOCIATION
1800 SO. HALSTED STREET
CHICAGO 8, ILLINOIS
Telef.: HAymarket 1-2028

Valandos: Pirmad., antrad. ir penktad. nuo 9 ryto iki 4 val. vak. Ketvirtad. nuo 9 ryto iki 8 vak. Trečiad. uždaryta. Šeštadieniais nuo 9 val. ryto iki 3 valandos po pietų.

APIE ĮVAIRIUS DALYKUS

Rudeniniai Darbai Kaimuose Lietė Daugelį Sryčių

Vos prasidėjus rudenėliui, Lietuvos kaimuose ir sodybose griebdavosi piauti ir suvežti vasarojų: miežius, avižas, žirnius, vikius. Paskiau sekė bulvių kasimas, daržovių rovimas ir piaustymas.

Kai viskas būna suvežta į klojimus arba kamraas, artojai vėl išeina į laukus išarti žemę ir pasėti žieminius javus: rugius ir kviečius. Pabaigus visus laukų darbus prasidėdavo kulimas, valymas, rūšiavimas. Javų kulimas rankiniais spragilais geram ūkininkui užtrukdavo net porą mėnesių.

Jei kas pakviesdavo savo kaimynus į talką, tai darbui užsibaigus buvo ruošiamos pabaigtuvės, laike kurių ne tik vaišindavosi, bet taipgi šokdavo, dainuodavo ir pasigerdavo.

Nėra To Blogo, Kas Neišeitų Kam Nors į Naudą

Smarki viesula, kuri du sykius praužė per Mass. valstiją vieniems padarė daug nuostolių,, kitiems atnešė šiokių tokių palengvinimų.

Kadangi vėtros nupurtė nuo medžių apie 40 nuoš. obuolių, tai jie buvo pardavinėjami veik už pusę kainos. Tie obuoliai, kurie nebuvo užtektinai prinokę, buvo šeimininkių sunaudoti virimui.

Prancūzija Susidomėjo Sacharos Dykuma

Nebetekę Indokinijos, jau pasiruošę netekti Tuniso ir susigyvenę su mintimi, jog Maroko turės greit atsisakyti, prancūzai dabar yra sumanę užimti Sacharos dykumos didžiulius plotus.

Kolonijalis apetitas ir bandymas išlaikyti buvusį prestižą verčia Prancūzija ieškoti naujų ekspansijai žemių ir ten rodyti iniciatyva. Todėl nėra net svarbu, kad tie plotai tesudaro tik begalinės dykumos smiltynus, nes civilizacijos laimėjimai gali ir dykumas paversti naudinga, žmonėms gyventi tinkama žeme.

Šia linkme akciją varo Prancūzų Akademijos narys Jules Romain, kuris pataria Prancūzijos vyriausybei, kad būtų užimta 3,500,000 kvadratinių mylių Sacharo dykumos, plotai jau prieš 50 metų patekę prancūzų kontrolėn.

Sacharos dykuma, amerikiečių ekspertų teigimu, turi daugiau naftos šaltinių, negu, pv., Arabijos dykuma. Bet tų šaltiniu eksplotacija reikalauja didelių pinigų investacijos.

Taisyklės, Kurių Turėtų Prisilaikyti Automobilių Vairuotojai

Saugus automobilio vairavimas reikalauja pildyti šias 8 taisyvkles:

Visada laikykimės dešinės kelio pusės.

Niekad nevažiuokime arti kito automobilio.

Nepralenkime kito automobiliaus netinkamoje vietoje.

Nedidinkime greičio labiau, negu nustatyta.

Niekad nevažiuokime priešinga kelio puse.

Atsargiai ir su tinkamu apdairumu pradėkite važiuoti.

Sekit ir griežtai dabokit visus kelio ženklus ir važiavimo nurodymus.

Neužlipinkime automobilio langu skelbimėliais ir panašiais dalykais.

Pasekoje pralaimėjimo pereitame kare, Japonija neteko 45 nuoš. savo teritorijų.

AUDRA SUTRUKDĖ BALF'O RINKLIAVĄ BOSTONO MIESTE

Rinkliavos Diena Atidėta Rugsėjo 25

Bostono lietuviai buvo pasiruošę rugsėjo 11 dienos rinkliavai šalpos fondo reikalams. Bet užėjusi viesula surtukdė to plano įvykinimą.

Vietinis BALF'o skyrius, kuris vadovauja tai rinkliavai, greitomis nuskyrė kitą datą — rugsėjo 25 dieną. Visi aukų rinkėjai prašomi sueiti tą dieną į Šv. Petro parapijos salę 8:30 val. iš ryto ir... nesivėluoti.

Mirė Juozas Galinskas

Pittston, Pa. — Šiomis dienomis tapo palaidotas Juozas Galinskas, gerai žinomas šios apylinkės gyventojas. Karsto nešėjais buvo: Jonas Kapočius, Frank Sorick, Alfred Grabinskas, Antanas Daukšys, Marcelius Ambrosaitis ir Pranas Palonis.

Norėtų Patirti Savo Sūnaus Adresą

Norėčiau paklausti "Sandaros" redakcijos, ar jūs nepažįstate kokio lietuvio, gyvenančio Seattle, Wash. Dalykas štai kame. Mes turime sūnų, kuris gyveno tame mieste. Mes rašėm jam laišką, bet jis sugrįžo; kreipėmės į paštą ir mums atsakė, jog neturi jo adreso.

Gal koks geras lietuvis, gyvenantis Seattle, Wash., galėtų patirti ar mūsų sūnus dar gyvena ten, ar išvažiavo iš to miesto. Esu silpnos sveikatos ir savo turtą noriu padalinti tarpe 3 vaikų, bet vieno, pačio jauniausio, negaliu surasti.

Gal galėtumet man pranešti adresą kokio tautiečio, gyvenančio Seattle, Wash., kad aš galėčiau atsikreipti į jį su tuo prašymu.

August Herman
Rocky Knoll San.
Plymouth, Wis.

"Sandaros" Pastaba: — Jūs galite atsikreipti į seną to miesto gyventoją Victoria Zachovy, 1114 Bailey St., Seattle, Wash. ir ji arba jos sūnus mielai patarnaus.

Sužeista Automobilio Nelaimėje

Worcester, Mass. — Susidūrus dviem automobiliam prie Harding ir Harrison gatvių, buvo sužeista Katrė Druskienė. Policija nuvežė ją į City Hospital.

J. Sriubų Vasarnamio Smagios Įkurtuvės

Nors pp. J. Sriubai turi didelį ir gražų namą, 4026 South Maplewood Ave., bet vasarai leisti sveikesnės aplinkos sąlygose, jie šiomis dienomis yra įsigyje prie Fox upės krantų, netoli Allington miestelio, t.y. 45 mylios į vakarus nuo Chicagos, vasarnamį.

Sekmadienį, rugsėjo 12 d. pp. Sriubų giminių ir bičiulių būrys nuvyko į tą jų naują vasarnamį įkurtuves kelti. Oras pasitaikė palankus, diena buvo giedri ir saulėta. Tyrame ore svetingi šeimininkai parūpino atvykėliams puikių vaišių.

Šioje "įkurtuvių invazijoje" dalyvavo Mr. ir Mrs. J. Spitliai, jų sūnus Al., Mr. ir Mrs. Marcinkai, Mr. ir Mrs. R. Woidat, Mr. ir Mrs. J. Gribai, Mr. ir Mrs F. Woidat, Mrs. J. Slakis, Mr. V. Vaitkus, Mr. J. A. Krukas ir artimesni pp. J. Sriubų lietuviai kaimynai, čia esančių vasarnamių savininkai. Pobuvio toatmasteriu teko būti p. Frank Woidat.

Teko sužinoti, kad Fox upėje nestinga geros žuvies, puikių maudymosi vietų. Ora grynas ir gaivinantis, nes vasarnamis randasi ant aukšto kalno ir yra didingų medžių apsuptas.

— J. A.

Staigi Liga Privertė Atšaukti Koncertą

ELENA KUPREVIČIUTĖ

Žymi mūsų smuikininkė Elena Kuprevičiutė staigiai susirgo New Yorke ir gydytojai įsakė jai pasilikti namuose ir nutraukti ilgesniam laikui muzikalę veiklą.

Anksčiau buvom pranešę, jog "Margutis" rengia jai koncertą rugsėjo 26 dieną, Maria High School, Chicagoje. Dabar, iš priežasties E. Kuprevičiutės susirgimo, tas koncertas tapo atidėtas vėlesniam laikui.

Gimė Ketvirtas Kūdikis Jų Šeimoje

Worcester, Mass. — Jonas ir Bertha Gražuliai susilaukė sūnielio, kuris yra ketvirtas kūdikis jų šeimoje. Kiti jų vaikai yra Danielius, Marijona ir Stasys.

Neužilgo Turėsime Dar Ir Tokį Minėjimą

Sekančiais metais, vasario 10 dieną sueis lygiai šimtas metų nuo užgimimo Juozo Adomaičio-Šerno, žinomo aušrininko, švietėjo ir laikraštininko. Jis buvo parašęs daugelį knygų, iš kurių ankstyvesni mūsų išeiviai sėmėsi mokslo žinias.

Kadangi Juozas Adomaitis-Šernas didesne savo gyvenimo dalį praleido Chicagoje, tai vertėtų parinkti apie jį daugiau žinių ir jas paskelbti.

Lietuvių Taupymo ir Skolinimo Bendrovių Lygos Sueiga

Šį vakarą, penktadienį, Universal Savings and Loan Ass'n. patalpose, 1800 S. Halsted St., įvyksta Lietuvių Taupymo ir Skolinimo Bendrovių sueiga. Garbės svečiu ir kalbėtoju bus p. John Stipp, prezidentas Chicagos Federal Home Loan Bank.

IŠ ENCIKLOPEDIJOS

Bankas — tai įstaiga, kuri skolina pinigus tiems, kurie jų taip labai nereikalauja.

Egoistas — asmuo, kuris nėra linkęs visą laiką apie mus galvoti ir mus girti.

Ekspertas — žmogus, kuris gali pasakyti kas atsitinka, o jei taip neatsitinka, tai paskiau sugeba išaiškitni kodėl taip neįvyko.

Stenografė — jauna mergaitė, kuri lavinasi rašybos ir tuom pat sykiu ješko vyro.

Specialistas — žmogus, kuris žino labai daug apie labai mažą dalyką.

Mūsų Politikas — Daug kalba ir kritikuoja kitus, bet pats neatlieka darbo ir už sudilusį skatiką.

H. Kačinskas iš New Yorko Vaidins Pirmą Sykį Chicagoje

Komedija "Naujieji Žmonės" Atidaro Parengimų Sezoną

Puikioje Marijos Aukšt Mokyklos salėje sekmadienį, spalio 3 d. **"Lietuvių Teatras"** 3 v. 30 m. p. p., pradėdamas šeštuosius veiklos metus, stato didelio pasisekimo susilaukusią P. Vaičiūno komediją iš Nepriklausomos Lietuvos ūkininkų ir ponų gyvenimo **"Naujieji žmonės"** (New Human Beings).

Šio vaidinimo atskirą įdomumą sudaro iš New Yorko atvykstančio Lietuvos garsaus aktoriaus Henriko Kačinsko svarbiame vaidmeny dalyvavimas.

Režisorius Stasys Pilka yra padaręs pastatymo reviziją. Maysime naujus vaidintojus: grovaitės Irenos vaidmeny pirmą sykį pasirodys p. Eglė Vilutienė, o ūkininką tėvą Sakalą vaidins Zigmas Molietjus iš Indiana Harbor, Indiana.

Kaimo berniukas gali išmokti viską, ką moka miesto berniukas per 6 mėnesius, bet miesto vaikas ir per dešimtmetį neišmoks to, ką puikiai žino kiekvienas kaime augęs jaunuolis.

Danų piniginis vienetas yra krona.

Real Estate – Insurance
SAFE DEPOSIT BOXES
Parduodam Namus, Prižiūrim Nuosavybes. Teikiam Įvairios Rūšies Apdraudą; Sudarom Pirkimo ir Pardavimo Dokumentus.
Saugumo Dėžutės Prieinamomis Kainomis.
Sukys-Doody-Antonisen
3252 S. HALSTED ST.
Tel. CAlumet 5-2520

Mutual Federal Savings Rengiasi Minėti 50 m: Gyvavimo Jubiliejų

JONAS KAZANAUSKAS
Bendrovės Prezidentas

Dabar kai vyksta 75 metų jubiliejus nuo įsisteigimo Illinois Savings and Loan Lygos, verta pažymėti, jog viena žymesnių lietuvių taupymo ir skolinimo bendrovių — Mutual Federal Savings, 2202 W. Cermak Rd., neužilgo minės 50 metų savo gyvavimo sukaktuves.

Šios bendrovės prezidentas p. Jonas Kazanauskas pareiškė, jog jau yra ruošiami planai šių sukaktuvių atžymėjimui.

Justin F. Chilauskas
Insurance Broker
Notary Public
Income Tax Service
2404 W. 46TH PLACE
Chicago 32, Ill.
Tel. LA. 3-3121

Wholesale Meat Distributor

JULIUS KUZAS
6840 So. Artesian Ave.
Chicago 29, Illinois
Tel. WAbrook 5-8744

Taigi, iš to galime spręsti, jog Chicagos lietuviai jau gana senokai pradėjo kurti nuosavas finansines įstaigas ir naudoti jas sustiprinimui savo ekonominio būvio.

SUGRĮŽIMAS

Štai, matau aš plevėsuoja
Šilkas ir gėlė balta.
Tu sugrįši, mylimoji,
Mano meilės apsupta!

Lyg jaunoji pasipuošus;
Baltu šilku apsivilkus
Ateini tu pas mane.
Atsipynus plaukus ilgus
Ateini tu pasiilgus
Ištikrųjų, ne sapne.

Sveika mano, išsvajota!
Mano laukta, apdainuota,
Mano tikslas ir viltis!
Vėl man šypsos tylumoje
Svyronėlė nuskintoji.
Vėl man moja ateitis...

— **Kazys Binkis.**

Kada Pasirodys Ketvirtas Lietuvių Encikl. Tomas

Lietuvių Enciklopedijos IV tomas išeina š. m. lapkričio gale. Nuo šio tomo baigiamas ir naujų prenumeratorių priėmimas. Kas norėtų įsigyti L. Enciklopediją, šiuo metu dar gali ją užsirašyti, gaudamas ir pirmuosius jos tomus, kurių atsargos visiškai jau baigiasi.

L. E. užsirašymui patarnauja gen. jos atstovas Domas Velička, 7838 S. Green St., Chicago 0, Ill. Tel. VIncennes 6-7624.

Rašytojo Sumanumas

Mark Twain sykį lydėjo prie stalo vieną išdidžią moteriškę. Jis buvo geroje nuotaikoje ir vis kartojo:

— Tamsta atrodote šį vakarą nuostabiai gražiai.

Į tai moteriškė šaltokai atsakė:

— Gaila, kad negaliu atsimokėti jums tuo pačiu komplimentu.

Twain nusišypsojo pastebėdamas:

— Padarykite tą patį ką ir aš. Sumeluokite.

Turkija pradėjo statyti naujų kelių 18,000 mylių ilgio. Kelių tęsimo darbai yra finansuojami amerikiečių.

Ugnis negesinama išsiplečia.

ANTANAS TAMKEVIČIUS
PARDAVINĖJA ĮVAIRIAUSIOS RŪŠIES PAMINKLUS, PAPRASTO IR STIPRAUS AKMENS. PAS JĮ GALITE UŽSISAKYTI KOKĮ NORITE PAMINKLĄ, MAUZOLIEJŲ AR AKMENINĮ ANTKAPĮ. TURI AKMENŲ, KURIE NIEKAD NEPASENSTA.
Tamkevičiaus parduodamus paminklus galite pamatyti prieš pačias Lietuvių Tautines Kapines.
Kreipkintės telefonu WAlbrook 5-6326 (7241 S. Troy St.) arba SUMMIT 638
Dėl kainų su Tamkevičiu visuomet galima susitarti.

LIETUVIŲ TAUPYMO IR SKOLINIMO BENDROVIŲ LYGOS NARIAI
— KUR —
Kiekvieno Taupymai Apdrausti Iki $10,000.00
— IR —
Paskolos Ant Namų Duodamos Lengvomis Išlygomis

DISTRICT SAVINGS & LOAN ASS'N
3430 S. Halsted St. — Chicago 8, Ill.
ST. ANTHONY SAVINGS & LOAN ASS'N
1447 S. 49th Ct. — Cicero 50, Ill.
CHICAGO SAVINGS & LOAN ASS'N
6234 S. Western Ave. — Chicago 36, Ill.
CRANE SAVINGS & LOAN ASS'N
2555 W. 47th St. — Chicago 32, Ill.
MIDLAND SAVINGS & LOAN ASS'N
4038 Archer Ave. — Chicago 32, Ill.
UNIVERSAL SAVINGS & LOAN ASS'N
1800 S. Halsted St. — Chicago 8, Ill.

NAUJOSIOS ANGLIJOS LIETUVIŲ DĖMESIUI!
"Lietuvos Laisvės Varpo" Radio Programa
Tikrai įdomi lietuviška radio programa duodama sekmadieniais nuo 12:30 iki 1:00 val. po pietų iš stoties WBMS, 1090 kilociklų.
Visais reikalais kreiptis į PETRĄ VIŠČINĮ, 31 Bunker Ave. Brockton, Mass. Telefonas BRockton 8-1159-R.

Steponas C. Lackawicz
LAIDOTUVIŲ DIREKTORIUS
Trys Koplyčios
2424 WEST 69th STREET — REpublic 7-1213
2314 WEST 23rd PLACE — VIrginia 7-6672
100756 S. MICHIGAN AVE. — PUllman 5-1270

LIŪDĖSIO VALANDOJ
Šaukite
MAŽEIKA & EVANS
LAIDOTUVIŲ DIREKTORIAI
6845 So. Western Ave. — Air Conditioned Chapel
PRospect 6-0099 — and Parking Facilities
Tiems kurie gyvena kitose miesto dalyse gausime koplyčią arčiau jūsų namų

MUTUAL FEDERAL SAVINGS REKORDAS...
- Įsteigta Chicagoje 1905 metais.
- Nuo 1905 metų ši bendrovė pergyveno karus ekonomines depresijas, panikas, ir krizes, ir savo taupytojams išmokėjo kiekvieną sutaupytą dolerį.
- Augštus dividendus išmokėjo visada be perstojimo.
- Partrauksim jūsų pinigus iš kitur, jei atnešite savo banko knygutę.

Nelaikykite — pradėkite taupyti šiandien!

ĮSTAIGOS VALANDOS: Kasdien nuo 9 ryto iki 5. v. po pietų, Ketvirtadieniais nuo 9-tos val. ryto iki 8 val. vakaro, Trečiadieniais visai neatidaroma.

MUTUAL FEDERAL SAVINGS
SAVINGS INSURED UP TO $10,000
AND LOAN ASSOCIATION
2202 W. Cermak Rd. - Chicago 8, Ill.
JOHN J. KAZANAUSKAS, Pres.
Tel. VIrginia 7-7747

Amerikai Tenka Gintis Nuo Raudonų Dviejuos Frontuose

Amerikos Įsipareigojimai Rytų Azijoje

Rašo P. DAILIDĖ

Ne nuo šiandien Amerika dirbdina plieninį naryą raudonąjai meškai. Jau kelinti metai, kaip raudonojo vėžio apimta mūsų planetos dalis pamažu atskiriama nuo laisvojo pasaulio tankiu įsitvirtininmų tinklų, sudarančių vienur stipresnę, kitur menkesnę užtvarą prieš raudonąjį imperializmą.

Tam tikslui pasirašomos tarptautinės sutartys, tam tikslui steigiamos Amerikos karinės bazės svarbesniuose strateginių požiūrių laisvojo pasaulio punktuose, tam tikslui telkiamos ir medžiaginės laisvojo pasaulio pajėgos, stiprinant to pasaulio atsparumą raudonąjai bacilai.

Rugsėjo 8 d. pasirašyta Maniloje vadinama SEATO (South East Asia Treaty Organization) sutartis yra nauja grandis Amerikos kuriamoje sistemoje bolševizmo plitimui sustabdyti.

Kaipo tokia, ta sutartis sudaro svarbų įnašą į laisvojo pasaulio saugumo patikrinimą. Juk Pietryčių Azija ligi šiol buvo viena silpnesnių vietų, į kurią buvo nukreipti paskutiniu laiku raudonieji apetitai. SEATO sutartis užkišo pavojingą laisvojo pasaulio saugumui spragą, pro kurią beveik nekontroliuojamai galėjo veržtis raudonoji agresija.

Sutartis tačiau yra svarbi ne vien sakytu požiūriu. Ne mažiau yra svarbi nauja dvasia, kuri yra padėta pagrindan Vakarų santykiams su Rytų Azijos kraštais. Buvę kolonijaliniai kraštai čia gavo iš Vakarų patikinimus, padidinančius tų kraštų pasitikėjima Vakarų politika ir sustiprinančius tuo keliu jų ryšius su Vakarais.

Amerikai SEATO Sutartis Uždeda Naujus Įsipareigėjimus

Formaliai pagal SEATO sutartį Pietryčių Azijos saugumų turi rūpintis visos tą sutartį pasirašiusios valstybės (Amerika, Anglija, Prancūzija, Filipinai, Pakistanas, Thailandas, Naujoji Zelandija ir Australija). Bet savaime yra aišku, kad už vis didžiausia našta teks pakelti Amerikai, sutarties iniciatorei. Anglija ir Prancūzija be to pasirūpino ir formaliai atsiriboti nuo bet kurių įsipareigojimų del saugumo teritorijų, kuriomis Londonas ir Paryžius nėra tiesioginiu būdu suinteresuoti.

Tuo keliu toks "karštas" šiuo metu punktas, kaip Formoza, SEATO sutartimi nėra apimtas. Priešingai, Laos, Gambodia ir Prancūzijai palikusi Vietnamo dalis įeina į SEATO ginamą teritoriją.

Bet turint galvoje, kad tarp SEATO sutarties dalyvių tik Pakistanas ir Thailandas yra "nauji" nariai, neturintieji dar su Amerika saugumo sutarčių, teritoriniu požiūriu nauji Amerikos įsipareigojimai Pietryčių Azijoje yra neperdidžiausi.

Tik kai Amerika yra jau anksčiau davusi pasižadėjimus ginti Naująją Zelandiją ir Australiją (ANZUS sutartis) ir yra susirišusi tarpusavios pagelbos sutartimis su Japonija, Korėja, Filipinais ir Formaza, tai Azijos pietryčiuose palieka be Amerikos apsaugos tik keturios iš vadinamųjų Colombo valstybių: Indija, Burma, Ceylonas ir Indonezija. Tie keturi kraštai vis tikėjosi likti saugūs už "neutralumo" skydo, sekydami, kad jie nemažiau bijosi Vakarų kolonializmo, kaip raudonojo imperializmo.

Tačiau, galimas daiktas, kad po Manilos konferencijos, kur buvo paskelbtas "Carteris" prieš įkyrėjusį Azijos tautoms Vakarų kolonializmą, jeigu ne visi, tai bent kai kurie iš minėtų Colombo kraštų prisidės prie SEATO sutarties. O tuomet Amerikos įsipareigojimai apims visą, ar beveik visą Pietryčių Aziją.

Kas Kam Svarbu

Godišiaus Dumos

Tegu viską griebia galas,
Man vien rūpi kapitalas.
Aš sveikatą tam kamuoju,
Aš jam dirbu, juo kvėpuoju.

Pasenau ir sumenkėjau,
Bet turtelio susidėjau.
Pailsėti, pamiegoti.
Man jau laikas dirbt nustoti,

Ta menkystė—trauk ją galas,
Man dar rūpi kapitalas.
Aš jo krauti nenustosiu,
Lig mėnulio budavosiu.

Kas rytelį atsikėlęs,
Pasišaušęs, susivėlęs,
Vis į darbą aš kulnoju,
Apie dolerį galvoju.

Namą aš turiu mūrinį,
Nuomos krinta į kojinę,
Aš jų kelti nenustosiu,
Kapitalą vis medžiosiu.

Dirbt man jau seniai nebreikia,
Juk net pensijos jau veikia.
Bet daugiau aš dirbdams gaunu,
Kapitalą kraunu, kraunu.

Malonumas nematytas
Žiūrint doleriai kai ritas.
Aš jų niekam neaukausiu,
Į maišelį vis juos krausiu.

Daug bedarbių turi vargo,
Jieško darbo, slenksį žargo.
Aš jiems vietos neužleisiu,
Kol pasaulį neapleisiu.

Parvažiuosiu atsigulęs,
Kaip tas Petras Varakulis.
Miestas laidos, trauk jį galas,
Jam teks mano kapitalas.

Bet-gi dirbti nenustosiu,
Ir nei cento neaukosiu.
Lai Lietuvą traukia galas,
Man svarbu tik kapitalas.

— Perkunas.

Alkaną papenėk, aklą palydėk.

Nedrauskim Vaikams Tarpusavy Pasipešti

Jeigu jūsų vaikas nori muštis — jo nesulaikykim. Taip pataria anglų gydytojas Dr. H. S. Bryan, vaikų psichiatrinės klinikos direktorius.

"Jei tauta norį turėti vyriškus, mokančius apsiginti ir neištyžusius vyrus, turime turėti ir besipešantį, besimušantį jaunimą. Jei pamatysite du besikumščiuojančius berniukus, netrukdykim jiems — tegu pratinasi būti vyrais".

"Maži berniukai retai kada sužeidžia ar kitaip kits kitą nuskriaudžia, o ginčui kumštimis išsprendus beveik visada pasilieka geri draugai" — įspėja Dr. H. S. Bryan.

Musų Gyvenimo Margumynai

Rašo Dr. A. MONTVIDAS

Kai atsitinka paciliui dvi arba trys nedarbo dienos arba šventės, tai milionai miestų gyventojų vyksta automobiliais į laukus, į užmiesčius, į kitus miestus.

Keliei būna užkimšti. Iš anksto yra pranešaujama, kiek žmonių bus užmušta.

Metome visur vien tik automobilius ir automobilius. Jais važiuoja ir juos vairuoja seneliai, vaikėzei, karingo būdo moterys, girtuokliai, nesveiko proto žmonės, linksmos mergužėlės, greito važiavimo mėgėjai bei kitokie. Miesto gatvės pasmirsta gazolino kvapu, nėra saugu tokias gatves net sankryžoje pereiti, nėra malonu ir pavojinga tokiomis dienomis ir patiems prie vairo sėsti. O tų automobilių skaičiai Amerikoje vis didėja ir didėja...

Rytais ir vakarais, kuomet žmonės vyksta į darbovietes ar iš darbo sugrįžta, didžiumoje automobilių matome tik vairuotojus. Nors jie savo darbovietes lengvai galėtų pasiekti tramvujum arba autobusu, bet, kur tau, — dūmia automobiliais! Mat, nori pasilepinti ir prieš kaimynus pasirodyti. Vakare ir nakties metu nereikalingi vairuotojai ir vėl užpildo gatves.

Sitokia anarchija ilgai tęstis negalės ir reikėtų susirūpinti jos panaikinimu. Leidimas automobiliui vairuoti ir juo važinėti turėtų būti duodamas tik tiems, kurie gali įrodyti, kad be jo negali išsiversti. Visi kiti, kurie automobiljus turi tik prabangos ar pasismaginimo tikslais, privalėtų būti apkrauti aukštais mokesčiais, sasakysime, $200 ar net $300 į metus. Tuomet visokie nesubrendėliai, neatsakingi vairuotojai ir "laužų" savininkai savaime dingtų iš gatvių.

Kai kam galėtų kilti mintis: tai būtų laisvės suvaržymas.

Bet paleidi, pavojų kelianti laisvė nieko gero neatneša.

Playa del Rey, Calif. vietovės gyventojai nubalsavo "Maskvos" gatvės pavadinimą pakeisti kitu, kuris ne taip erzintų gyventojus.

Sveikata Yra Brangus Turtas

Nervingumas Būna Kenksmingas Sveikatai

Ar Žinote Savo Miego Normą

Kasdien ateina į ligonines ir pas paskirus gydytojus vyrai ir jaunos moterys, kurios skundžiasi skilviu, širdimi ar inkstais. Betgi, po nuodugnaus patikrinimo, gydytojai negali jokių organinių ligų surasti. Šie pacientai gauna kaipo vaistą puikų patarimą — gerai išsimiegoti.

Ar žinote ištikrųjų jūsų asmenišką miego normą. Retai kada skaičius padarė tiek blogio, kaip, būtent, tvirtinimas, kad kiekvienas žmogus turi miegoti aštuonias valandas. Šią pasenusią pažiūrą norima nusikratyti. Gydytojai sako, kad būtų kvailystė miegą vien laikrodžiu matuoti. Ir jų didžiausias susirūpinimas tenka jaunoms moterims, kurios del įtempto darbo nepastebi kaip apgauna savo smegenis.

Nudien dauguma žmonių nebekreipia dėmesio į perspėjančius ženklus, symptomus, savo miego centro, kurį sudaro grupė labai jautrių celių didžiose smegenyse. Šios nervų celės pakenčia kurį laiką žmogaus neatodairą. Bet minėtų nervų celių galybė siekia toli, ir jos gali gana karčiai atsikeršyti, jeigu jų alarmo, pavojaus ženklų nebeklausoma. Šios celės turi saryšį su visais organais ir gali sukelti nusiskundimų, kurių priežastį ir patys geriausi pasaulio gydytojai kartais ne tuojau nustato. Daugiausia šių susiskundimų, negalavimų pasitaiko pas jaunas, vedusias ir dirbančias tarp dvidešimt ir keturiasdešimt metų amžiaus moteris: moterims reikia daugiau miego, negu to pačio amžiaus vyrams.

Dar yra blogiau, jeigu vedusios moters vyras priklauso prie greit išsimiegančių žmonių typo, kurie po valandos laiko užmigus miega taip kietai, kaip meška žiemą, ir tik su didžiausioms pastangoms galėtum juos pabudinti. Bet už tai po septynių valandų jie yra jau išsimiegoję. Priešingai, yra pas palengva užmiegančius, prie kurių daugumoje moterys priklauso, giliausio miego pasiekiama tik po keturių valandų. Net po aštuonių valandų šie žmonės dar nėra išsimiegoję.

Vyrai, kurie dirba protinį darbą, pradeda jaustis pavargę tik po vidurnakčio ir išmiega iki vėlyvo ryto. Bismarckas nėra niekad matęs lovos prieš vidurnaktį ir siusdavo, jeigu kas jį prieš devynias ryto pažadindavo. Diktatoriai kaip Hitleris ir Stalinas neidavo niekad miegoti iki trečios ryto. Toks dienos padalinimas vėlai einantiems gulti nėra nesveikas, bet anksti einantiems miegoti tas gali kaip blogiausias nuodas.

Niekas negali imti savo miegui kito žmogaus kaipo pavyzdį, — tvirtina gydytojai, — nebent jie abudu tam pačiam miego typui priklauso. Kiekvienas turėtų sužinoti kokiam miego typui jis ar ji priklauso: ar jis greit ar palengva kietai užmiegantis, ar anksti ar vėlai eina gultų.

Anksčiau į lovą -- pataria gydytojai daugiausia moterims. Jeigu anksti gulti yra neįmanoma, greit kietai užmiegantiems padeda ir trumpas popiečio snustelėjimas.

Devyniasdešimt procentų visų žmonių miega per mažai, nes jie nežino savo miego normos, arba miega netinkamu laiku, kadangi jie nežino kokiam miego typui priklauso. Ši problema ir sukelia medikui didžiausią rūpestį.

— John Shalamskas.

Išrasta Apsaugos Priemonė Prieš VaikųParalyžių

Dr. Jonas E. Salk, Pittsburgho universiteto bakteriologas, Romoje įvykusio 49-nių tautų gydytojų suvažiavimo metu, papasakojo apie išrastą vakeiną prieš vaikų paralyžiaus (polio) ligą.

Kad nuo ligos apsisaugoti, tereikalingi tik du tos vakcinos įšvirkštimai. Iki šiol daryti Amerikoje su 425,000 vaikų bandymai buvo 1 bai sekmingi.

Naturalūs Piešėjai

— Kai vieną kartą nupiešiau paveikslą, atvaizduojančią žiema, tai kiekvienas, kuris pažvelgdavo į tą paveikslą, pradėdavo kalenti dantimis.

— Tai niekis. Aš sykį nupiešiau vienam turtuoliui šunį taip aiškiai, kad paveikslo savininkas girdėdavo to šunies lojimą.

Menturis yra tyrės maišomos šakotas pagalys.

Office Phone VIctory 2-4965
Our Men Insured
BIRNDORF ROOFING
AND SHEET METAL WORKS
★
Roofing - Siding - Sheet Metal
Guaranteed Roofs
CARL BIRNDORF
3115 S. Halsted Street
CHICAGO 8, ILL.

LIETUVIŲ KRAUTUVĖJ DABAR YRA DIDELIS PASIRINKIMAS

Turime Puikių, Naujų Televizijos Setų Vėliausiai Pagamintų, Kurie Atneš Smagumo

Baldai, šaldytuvai, pečiai, skalbiamos mašinos, lovos, matrasai, kilimai, radio, televizijos setai, baldai vaikučiams.

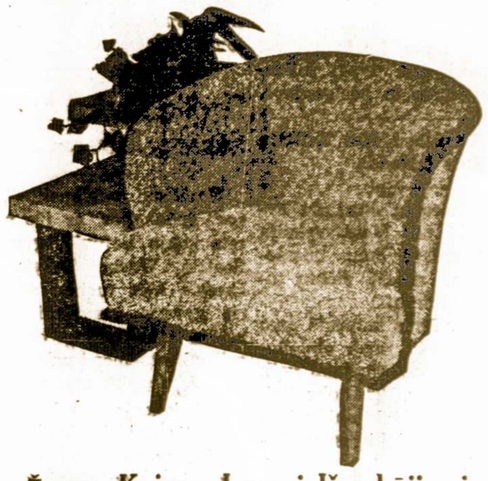

Žemos Kainos, Lengvi Išmokėjimai, Tuojau Pristatoma
BALDAI PAGAL UŽSAKYMĄ

Jūsų Namuose Suteikia Geresnį Aptarnavimą Namų Apšildymo Srityje Pamatykite Jį Patys!

Sieglen PATENTED AUTOMATIC GAS HEATER

ROOSEVELT FURNITURE COMPANY
2310 W. Roosevelt Road
Tel.: SEeley 3-4711 Chicago, Ill.
Kratuvė atidaryta sekmadieniais nuo 11 iki 4:30.

ROOSEVELT FURNITURE COMPANY

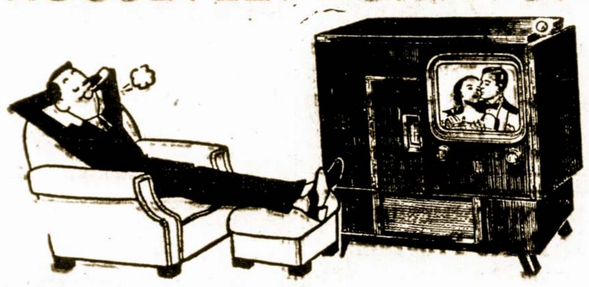

Čia gaunami geriausieji baldai, televizijos ir radijo aparatai, siuvamos mašinos, šaldytuvai ir visi kiti namų apstatymui reikalingi dalykai

DUODAMA ĮSMOKĖJIMUI 15 MĖNESIŲ.

JOKIOS GARANTIJOS NEREIKIA

2310 West Roosevelt Road
Phone SEeley 3-4711
CHICAGO 8, ILLINOIS
Atdara Pirmadieniais, Ketvirtadieniais iki 9:30 val. vak.; Sekmadieniais nuo 11—4:30 popiet

30 METŲ SUKAKTIS

Chicago Savings and Loan Association mini pasekmingo finansinio gyvavimo 30 metų sukaktį. Šia proga Chicago Savings per ateinančius šešis mėnesius, pradedantLiepos-July 1 diena, apdovanos puikia Ball-Point plunksna kiekvieną naują taupytoją ir kiekvieną seną taupytoją, padidinusį savo indėlius. Be to, kiekvienas taupytojas dar gaus tikietą, kuriuo turės progos laimėti vieną iš 150 tableware setų: 25 Roger Silver setų 8 asmenims ir 125 vėliausių ir gražiausių stainles steel setų 6 asmenims.

Chicago Savings per 30 metų finansinio gyvavimo visada išmokėjo taupytojams pilną sumą, mokėdamo aukštesnį dividendą, negu dauguma finansinių įstaigų. Už praeitus šešis mėnesius mes ir vėl išmokame 3% už visus indėlius (3% per annum).

Chicago Savings kviečia lietuvius pasidėti savo sutaupytus pinigus į šią saugią ir tvirtą 14 milionų įstaigą. Mūsų 30 metų saugaus ir pelningo patarnavimo lietuviems rekordas užtikrina indėlių saugumą ir geresnį dividendą. Be to, pas mus kiekvieno taupytojo pinigai yra apdrausti iki 10,000 by an Agency of the United States Government. Nėra saugesnės vietos taupomiems pinigams laikyti. Pertrauksime jūsų pinigus iš kitur, jei atsinešite savo banko knygutę.

1.—Apdraustas taupymas
2.—Pirmų morgičių paskolos
3.—Pardavimas ir iškeitimas valstybės bonų
4.—ChristmasJ Club Sevings
5.—Vacation Savings Club
6.—Duodami Travlers Checks
7.—Notary Public
8.—American Express Money Orders.

Be to, kiekvienas taupytojas dar gali išsimainyti čekius, apmokėti gazo ir elektros bilas, nemokėdamas nieko už šiuos patarnavimus.

CHICAGO SAVINGS and LOAN ASSOCIATION
JOHN PAKEL, Prezidentas
6234 So. Western Ave. : Tel.: GRovehill 6-7575
VALANDOS: Pirmad. nuo 12 iki 1 v. vak. Antrad. ir Penktad.. nuo 9 iki 4 po piet. Ketvirtad. nuo 9 iki 8. Tečiad. uždaryta visą dieną. Šeštad. nuo 9 ryto iki 2 po pietų

Artimiau Susiburus Ir Pasidalinus Darbu

Mažiau Trukšmavimų, o Daugiau Galvosenos ir Rimto Darbo

Šios vasaros metu buvo daug ir perdaug prirašyta ir prikalbėta apie Vyriausiąjį Lietuvos Išlaisvinimo Komitetą (Vliką) bei jo vadus: Krupavičių, Žalkauską ir Karvelį, ir Lietuvos Diplomatinę Tarnybą bei jos Šefą Lozaraitį. Straipsniai ir kalbos ėjo trims fontais: vieni kėlė Vliką ir žemino diplomatus, kiti gynė diplomatus ir kritikavo Vliką, o treti, jų tarpe ir "Sandara", stovėjo viduryje ir mažino perdaug įsismaginusius ir plunksnos bei fantazijos kardais mosykuojančius karžygius..

Didžiajam "karui" praėjus ir jo "laimėjimus" bei "pralaimėjimus" suvedus ir patyrus, kad nauja Amerika nerasta — kad Vlikas pasilieka Lietuvos laisvinimo komitetu, o Lietuvos diplomatai diplomatais; kad Dr. P. Karvelis, kaip buvo, taip ir yra Vliko atstovas, Pasiuntinybės Patarėjas Dr. A. Gerutis neoficialus Lietuvos atstovas prie Vokietijos valdžios. Didelių triukšmu nieko nelaimėta, daug kartėlio į lietuvių visuomenę įnešta, svetimoms vyriausybėms netinkamai ir veiksnių tarpe sutarimas bei darbų koordinavimas stipriai apardytas.

Tačiau, pagal seną patarlę: nėra to blogo, kuris neturėtų bent kiek gero, reikia ieškoti Bonnos incidente pamokų ir galimybių išeiti į ką-nors geresnį ir teisingesnį.

Pirma pamoka yra ta, kad viskam yra reikalingas realus pamatas. Be pamato nieko stipresnio ir pastovesnio pastatyti negalima. Vlikas, pirm negu jis galės skirti Lietuvos atstovus, turi pasidaryti Lietuvos vyriausybe ir gauti kitų valstybių pripažinimą. To, tuo tarpu, iš niekur nesimato.

Antra pamoka yra ta, kad darant ta, kas reikalauja draugų parėmimo, reikia su draugais pasitarti ir jų pritarimą gauti.- Didžiausias ir stipriausias Lietuvos draugas šiuo laiku yra Amerika ir Amerikos lietuviai. Reikėjo Vliko vadams pazonduoti Amerikos nusistatymą ir suderinti savo veiklą.

Trečia pamoka yra ta, kad Amerika tebepripažįsta Lietuvą ir jos atstovybę, atseit pačią vyriausybę — arba jos substancija. Į pripažintą Lietuvos užsienio tarnybą, matomai, eina ir Užsienio Tarnybos Šefas Lozoraitis. Šitą liūdija praktiškas pripažinimas Latvijos Užsienio Tarnybos Šefo Zarins.

Ketvirta pamoka yra ta, kad Vlikas nėra pripažįstamas Lietuvos vyriausybe — kad jis yra pripažįstamas tautiniu-politiniu Lietuvių Komitetu, kurio pagrindinis ir vyriausias tikslas yra dirbti del Lietuvos išlaisvinimo. Tas komitetas, kaipo komitetas, Amerikos Vyriausybės yra atitinkamai vertinamas.

Pasiremiant šiomis pamokomsi, pajieškokime išvadų ir priemonių Lietuvos bylai tvarkyti ir vesti.

Lietuvos Byla

1) Lietuva yra Sovietų Sąjungos okupuota ir valdoma. Sovietų Sąjunga ją laiko savo teritorija. Amerika ir daug kitų valstybių nepripažįsta Lietuvos teritorijos Sovietų Sąjungai — tebelaiko Lietuvą nepriklausoma vastybe.

2) Kiekviena nepriklausoma valstybė turi turėti ir turi savo vyriausybę. Turi ją ir Lietuva. Krašte jos vyriausybė yra nupajėginta — "under duress", pagal Amerikos formule — užsienyje ji funkcijuoja. Ją sudaro pasiuntiniai ir konsulai su šefu. Šefas atstoja užsienio reikalų ministerį.

3) Kovai del Lietuvos išlaisvinimo yra sudarytas Vlikas — Vyriausias Lietuvos Išlaisvinimo Komitetas. Jo tikslas nusakytas pačiame jo pavadinime. To tikslo siekimu Vlikas tikrai vykdo tautos valią. Tą valią vykdo ir visi kiti, kurie siekia Lietuvai laisvės.

4) Lietuvių tautos valios vykdyme ir Lietuvos laisvinimo darbe vaidina labai didelį vaidmenį Amerikos Lietuvių Taryba. Be jos yra daug kitų organizacijų ir patrijotų lietuvių, kurie dirba ir nori dirbti Lietuvos labui. Juos visus riekia į didįjį darbą įtraukti.

Kaip tą Padaryti?

Visupirmiausia, kiekvienam veiksniui reikia žinoti savo vietą, veikti savo srityje, nesiskirsti su kitais ir siekti bendro ir vyriausio tikslo — Lietuvos apgynimo ir išlaisvinimo.

Kas-Kur Yra, ir Kam-Kuri Sritis Priklauso?

1) Diplimatai, aiškų, yra Lietuvos valstybės oficialūs atstovai. Jų pagrindinis uždavinys yra ginti Lietuvos ir jos piliečių teises ir interesus užsienyje. Jų darbo sritis, nesant Užsienių Reikalų Ministerijos, yra visas oficialusis užsienis.

2) Vlikas yra Lietuvos partijų ir rezistencijos sambūrių veiksnys. Jis turi glaudžiai bendradarbiauti su Lietuvos atstovais, su ALT., LLK ir su kitais giminingais veiksniais. Jis vadovauja visuomeniniai Lietuvos laisvinimo akcijai už jūryje.

3) Amerikos Lietuvių Taryba vadovauja Amerikos lietuvių kovai del Lietuvos laisvės: kelia tam reikalui pinigus ir palaiko tamprius ryšius su Amerikos vyriausybe bei politinėmis grupėmis, su lietuvių organizacijomis ir su lietuviais.

4) Lietuvos Laisvės Komitetas (LLK), kaip padalinys Amerikos Komiteto del Europos Laisvės, aiškina Lietuvos bylą Amerikos ir kitų tautų komitetams, kompiliuoja įvairią medžiagą apie Lietuvą, leidžia žurnalą "Lietuvą", ir su kitais baltiečiais, "The Baltic Review".

Visi šitie veiksmai turi savo juridines koncepcijas ir darbo bei paskirties sritis. Kiekvienas veiksnys turi ir gali turėti darbo tiek, kiek jis gali atlikti. Nė vienam veiksniui nėra reikalo brautis į kito veiksnio sritį. Darbo reikalu reikalinga susiprasti ir kooperuoti bei vieni kitiems padėti. Tam tikslui būtų neprošalį sudaryti iš visų veiksnių koordinacinį komitetą, kuris, reikalui esant, padėtų darbus paskirstyti ir pastiprinti.

Idant darbus žinkamiau ir produktingiau sutvarkyti ir sukoordinuoti, reiketų išimti iš agendos, bent šiuo tarpsniu, egzilinės vyriausybės klausimą: palikti diplomatus diplomatiniams darbams, o politikus ir visuomenininkus — politiniams ir visuomeniniams darbams.

Taip susitvarkius ir gerai susiplanavus atsirastų pakankamai darbo ne tik didesniems veiksniams, bet ir visoms organizacijoms ir visiems pajėgesniems asmenims.

Pagalvokime rimtai, pažinkime save ir savo reikalus ir stokime į Lietuvos laisvinimo darbą be jokių rezervų ir asmeninių ir partinių išsikarščiavimų.

Vaidintojai Vienas Po Kito Apleidžią Chicagą

Spalio mėn. vidury iš Chicagos į Los Angeles, Calif. keliasi Lilija ir Kazys Vešotai. Teko nugirsti, kad dar viena vaidintoja — p-nia Nelė Venslauskaitė-Apeikienė irgi yra pasišovusi persikelti gyventi į Californiją. P-nai Apeikiai turi savo namą Brighton Parko apylinkėje.

Moterys vairuotojos yra atsakomingos už 12 nuoš. nelaimingų įvykių šioje šalyje.

EDVARDAS J. VAIŠVILA
Tarnauja J. V. Karo Laivyne

Šis jaunas Chicagos lietuvis Edvardas J. Vaišvila, įstojęs prieš septynius mėnesius į karo laivyną, šiuo metu studijuoja radar mokykloje, Norfolk, Virginia. Toji specialybė jam patinka ir mokslas sekasi gerai.

NEW HAVEN, CONN.

Sandariečių Sueiga Pas P-nus V. Kripaičius

ALT. Sandaros 10 kuopa New Haven, Conn. turėjo nepaprasta susirinkimą, rugpiūčio 29 dieną, veiklių mūsų tautiečių p-nų V. Kripaičių sode. Šeimininkė p-nia Kripaitienė su pagalba p. B. Žimkienės pagamino tikrai skanius pietus.

Šioje sueigoje dalyvavo p-nai A. Žimkai, p-nai J. Trečiokai, p-nai J. Čeponiai, p-nai F. Švarcai, p-nai M. Kvaratiejai, p-nai V. Šilkai, p-nai M. ir A. Voketaičiai, S. Cverka, M. Mačys ir kiti.

Buvo išduoti raportai iš pereito Sandaros seimo Wilkes Barre, Pa. Raportai buvo priimti su keliais paklausimais. Visi šios kuopos nariai nutarė dalyvauti ir prisidėti darbu prie rengiamo Sandaros apskričio pikniko, Linden Park, Naugatuck, Conn., M. J. V.

Svarbi Priežastis

— Keista, kad pastaruoju laiku nebesigirdi naujų anekdotų apie uošvienes...

— Tai visai naturalus reiškinys. Vedybos šiuo metu taip greitai suira, jog vyrai neturi progos kaip reikiant apsipažinti su savo uošvienėmis.

Laimėjo Kontestą Ir Gavo Dovanų

Geriausiai Apibrėžę Tikslą Remti Savuosius

Lietuvių Prekybos Rūmų paskelbtam konkursui 25 žodžiais atsakyti į klausimą: "Kodėl aš perku lietuvių krautuvėse ir naudojuos lietuviškų biznio įstaigų patarnavimais?", kaipo geriausi parinkti šie trys atsakymai:

Tėvas mokė mus mažus
pirkit tik pas lietuvius:
pirksit pigiai, negailėsit
ir saviems žmonėms padėsit.
Jeigu remsite savus,
ir patiems naudinga bus.

Šiam Gražinos Tulauskaitės-Babrauskienės atsiųstam atsakymui pripažinta Lithuanian Chamber of Commerce of Illinois pirmoji premija $100.00.

Lietuvis biznierius
Yra reikalingas,
Tautos mūs gerovei
Labai yr' naudingas.
Srovių jų nepaisau,
Ar Tadas ar Jonas,
Remiu jų kiekvieną,
Jei tik neraudonas.

Šis Uršulės Gudienės atsiųstas atsakymas laimėjo antrąją premiją $50.00.

Trečiasis premijuotas atsakymas, kurį atsiuntė Ona Algminas gyv. 3401 W. 53rd Place, ir kuriam paskirta $25.00 skamba taip:

"Aš perku lietuvių krautuvėse ir naudojuos lietuvių biznio įstaigų patarnavimais, nes remdama savuosius galiu tikėtis ir savųjų paramos. Patirtis rado, kad ligoje ar skurde pirmiausia prašoma savo tautiečių pagalbos. Ar žinau kas laukia manęs rytoj".

Kiti daiktines dovanas laimėję atsakymai bus paskelbti vėliau. A. B.

Kurapka, Kuri Nepaiso Žiemos Šalčių

Kurapkų Lietuvoje būdavo gana daug, nes ten mažai kas mbedžiodavo jas, o gamtos sąlygos buvo patogios. Kurapkos neskrenda į šiltus kraštus, bet pasilieka vietoje žiemavoti. Maistą jos suranda žiemos metu prasikrapščiusios sniegą, o vasarą jos užtinka laukuose grūdelių, žolių, sliekų ir pan.

Kurapka labai artimas naminėms vištoms paukštis. Ji nevikriai skraido, tačiau gerai bėgioja. Jos snapas trumpas, įlenktas ir gana stiprus. Sparnai, uodega trumpi. Ješkodama maisto, ji kapsto kojomis žemę.

Lizdą susisuka pievose ir laukuose. Išsikasa duobutę, išklioja šiaudeliais ir deda kiaušinėlius. Plunksnų spalva labai panaši dirvos spalvai. Tas ją apsaugo nuo priešų.

Vasarą ir žiemą kurapkos gyvena laukuose. Tačiau kai jos nebegali giliau sniego prakasti, alkio verčiamos, būneliais atskrenda pasijieškoti maisto prie ūkininko trobų.

Pirmas kino arba krutamų paveikslų aparatas buvo pagamintas Edisono 1888 metais.

Jusų Grožis Priklauso Nuo Gražiai Pasiūtų Rūbų
Madų Salionas
GINTARAS
3228 So. Halsted Street
Phone CA. 5-1522
Sav. Helena ir Alfonsas VAMBUTAI
Siuva naujas sukneles, paltus, kostiumus, kailinius ir t.t. Darbus atlieka sąžiningai, greitai ir pigiai.

Mes Kepame Sveiką ir TIKRAI EUROPINIO SKONIO
Ruginę Duoną
Paragaukite ir Jūs Įsitikinsite Taipgi Gaminame Visokios Rūšies Pyragaičius
Bruno Kepykla
3339 So. Lituanica Ave.
Tel. CL. 4-6376

Reikalingas Vyras
Dirbti prie gėlių auginimo — "greenhouse". Patyrimas nėra reikalingas. Nuolatinis darbas. Atvykite kiekvienu laiku.
2645 W. 111 Str.

Bohemian Brewing Co.
"The Beer With the Imported Flavor"
"BOHEMIAN 93 BEER"
Also Heinekins's Imported Holland Beer
1216 So. Sangamon Street
CHesapeake 3-5922

BALTIMORE, MD.
LAIDOTUVIŲ DIREKTORIUS
Charles W. Kachanskas
FUNERAL DIRECTOR
637 Washington Blvd.
BALTIMORE, MD.
Tel. LExington 5744
Ofisas: 703 McHenry St
Tel. MUlberry 8617

TELEPHONE SOU. 2141
Boris Beverage Co.
JUOZAS ARLAUSKAS, Sav.
Pristatom Toniką ir visokios rūšies alų baliam, vestuvėm ir visokiom kitom pramogom į namus ir sales.
Visais Reikalais kreipkitės:
Boris Beverage Co.
220 E. Street
SO BOSTON, MASS.

LINKSMA, ŠMAGI UŽEIGA BOSTONE YRA
So. Boston Cafe
V. BALUKONIS
Šioje Puošnioje ir Dideleje Užeigoje Galite Pasirinkti Geriausių Gėrimų ir Sutikti Savo Prietelių.
260 Broadway
260 BROADWAY
So. Boston, Mass.

Real Estate and Mortgages
JOHN P. TUINILA
Parduodam namus mieste ir apylinkėse
Skolinam pinigus ant pirmų ir antrų morgičių.
395 Broadway
So. Boston, Mass.
Tel. So. 8-2885

Laidotuvių Direktorius
Antanas M. Phillips
3307 S. Lituanica Ave.
Tel. YArds 7-3401
AMBULANSO PATARNAVIMAS YRA TEIKIAMAS DIENĄ IR NAKTĮ

"IKI PASIMATYMO"
RADIO WGES
SATIMIERAS LITHUANIAN
Kiekviena Vakarėlį—8:00

Conrad'as – Fotografas
(LIETUVIS)

Miderniškai įrengta vieta įvairiom nuotraukom. Specialybė — vestuvės. Jaunavedžiams dovanai duodama puiki ir brangi dovana. Sąžiningas ir gražiai atliktas darbas.
414 West 63rd Street
Tel. ENg. 4-5883 arba EN. 4-5840

Lietuviška Valgykla
Auditorium Restoranas
3131 So. Halsted St.
Savininkai:
Karolis ir Veronika Cecėnai

Jos. F. BUDRIK, Inc.
FURNITURE
3241 So. Halsted St.
CHICAGO 8, ILL.
TEL. CALUMET 5-7237
Namams reikmenys, Saliono komplektai, Šaldytuvai, Televizijos, Jewelry, Deimantai. Turi patyrusius T. V. mechanikus. Surtaiso televizijas garantuotai. Patelefonuokite. Už atvažiavimą į namus $3.00.
Budriko radio valanda leidžiama kiekvieno ketvirtadienio vakarą nuo 6 iki 7 val. iš stoties WHFC 1450 Kil.

BUILDING & REMODELING
V. A. ŠIMKUS
KONTRAKTORIUS
Stato naujus namus pagal kontraktą. Didelis planų pasirinkimas. Atliekami įvairūs remonto darbai.
4645 South Keating Avenue
Skambinti nuo 6 val. vak.
Tel. REliance 5-8202

10 ATSAKYMŲ
Kodėl Apsimoka Taupyti Standard Federal Įstaigoje

1. Ji yra stipriausioji taupymo įstaiga.
2. Dabar ji moka 3% dividenda.
3. Ji yra grynai lietuviška įstaiga.
4. Jos Atsargos Fondas didesnis negu $3,600,000.00.
5. Cash, Gov't Bonds ir G. I. paskolų, dalinai garantuotų U. S. Gov't., $34,000,000.00.
6. Namai ir visi įrengimai priklauso Standard Federal, bet knygose jų vertė yra tiktai $1.00.
7. Ji saugiai ir konservatyviai vedama.
8. Per 45 metus ji visados visiems išmokėjo pagal pareikalavimą.
9. Visuose jos skyriuose mandagus ir teisingas patarnavimas.
10. Kiekvieno sąskaita F. S. & L. I. Corp. apdrausta iki $10,000.00.

PINIGAI PADĖTI PRIEŠ 11-TĄ MĖNESIO DIENĄ NEŠA DIVIDENDUS NUO PIRMOS

TURTAS--$44,000,000.00

JUSTIN MACKEWICH, President

ĮSTAIGOS VALANDOS: Kasdien nuo 9-tos ryto iki 4 valandos po pietų.
Ketvirtadieniais nuo 9-os val. ryto iki 8 v. vak.
Trečiadieniais visai neatidaroma.

Standard Federal Savings

AND LOAN ASSOCIATION OF CHICAGO
4192 ARCHER AVE., CHICAGO 32
(Archer Ave. at Sacramento)
PHONE: VIrginia 7-1141

TELEVIZIJOS RADIJO APARATAI — VĖSINTUVAI — TV bei Radijo Lempos
Visų Rūšių Radijo Baterijos.
APARATŲ TAISYMAS
Dirbtuvėse ir namuose atliekamas patyrusių inžinierių sąžiningas ir geras patarnavimas garantuojamas.

DAINA TELEVISION COMPANY
qualified engineers' service
3130 S. Halsted Street Tel. DA 6-6887

Dirbome Duris ir Langus
PAGAL UŽSAKYMĄ
Taipgi Turime Pagamintų Durų nuo $9.50 IR AUKŠČIAU
Durys iš Lauko. 1¾ Colių Storio nuo $21 ir Aukščiau.
ZOLP MILLWORK
3554 So. Halsted Street YArds 7-2576

Per Šerengą

Rašo PUSTAPĖDIS

Gydytojai įspėja: negerai, kad žmonės kreipiasi pas gydytojus tik tuomet, kai jau rimtai suserga. Sakoma, kad žmonės daktarus turėtų lankyti dažniau, patikrindami savo sveikatą.

Bet kur tu rasi žmogų, kuris gabentų savo automobilį pas mechaniką, kai automobilis dar puikiai bėga ir nerodo jokių sugedimo žymių.

o-O-o

Žmonių veislės padarai labai mėgsta kitus mokyti. Ir visuomet pataria daryk, kaip kad aš darau.

Kartais kuris biznierius, stovįs ant bankroto slenksčio, mokina kitą: "Daryk, kaip aš kad darau."

o-O-o

Ruskiai paprastai kandžioja Dėdę Samą. O jis tik pasikasa ir tyli. Bet gal vieną gražią dieną jis neteks kantrybės ir apvalys visą rytų ir centro Europą nuo bjaurių parazitų.

o-O-o

Girdime, kad kaikurie gydytojai vyksta į Liurdą, kad ten stebuklingu būdu išsigydytų.

Pasirodo, jog yra mediką, kurie nepasitiki medicina. O gal reikėtų išrasti tokius vaistus, kurie galėtų gydyti... nuo tikėjimo į burtus.

o-O-o

Iš už geležinės uždangos išvykti mirtingas pilietis negali — komunistai neįsileidžia.

Vienos tik žuvys-žuvelės be jokių vizų plaukia iš Nemuno į Baltijos jūrą. Bet ir jas komunistai tinklais jūroje gaudo.

o-O-o

Daugelis mėgsta senienas. Štai ir aš turiu panašų dalyką, — tai SLA. Kalendorius iš 1920 metų. Vadinasi, 34 metų senumo 220 puslapių leidinys. Smagu į jo puslapius kartais pažvelgti.

o-O-o

Matyt, kad Azijoje karo liepsnelė dar nėra užgesusi, O jeigu kas nors, prisitaikęs, užpils degamos medžiagos, matysit, kas tada bus!

o-O-o

Kiti mano, kad žmogus nevalgęs gali išgyventi tik 10 dienų. Aš tuo nelabai tikiu.

Nes Rusijoje kaikurie žmonės jau 34 metus pusbadžiai gyvena.

o-O-o

Yra sakoma: palaiminti dvasios ubagai, nes jų yra dangaus karalystė.

Bet kodėl nei vienas mūsų nenorime tapti dvasios ubagais? Nejau neturime noro patekti į dangaus karalystę?

o-O-o

Pilietis arklių lenktynėse lažyboms padėjo du dolerius, o gavo 25 žaliukus. Sako: "matai, jom laimė padėjo".

Kaip gi galėjo laimė padėti, jei ant arklio jojo pats velnias, kuris kitiems žmonėms šimtus tūkstančių dolerių nusinešė.

o-O-o

Atrodo, kad Amerika yra pasiruošusi grąžinti savo rytines valstijas Anglijai, nes jos vis tesivadina "Naujoji Anglija".

o-O-o

Vadinasi, yra maždaug šitaip. Ką visuomenė nutarė, tą turi "patikrinti" bendruomenė.

O ką mano ir ką pasakys paprasti žmoneliai, taip vadinama, — liaudis, tai čia jau kitas klausimas.

o-O-o

Nuo aukštų mokesčių ir nuo aukštų nuomų šiandien pasislėpti yra tik viena vieta. Toji vietelė vadinasi — kapai.

o-O-o

Viengungiai dejuoja, kad negali surasti tinkamos žmonos, su kuria galėtų sukurti šeimyninį gyvenimą.

O vedę su pulku vaikų dejuoja, kad niekas nenori išnuomuoti jiems gyvenamos patalpos.

Ir suprask, žmogau, pasaulio surėdymo mįslę!

o-O-o

Kai moterys turėjo ilgus plaukus, vyrai sakydavo: "Ilgas plaukas — trumpas protas".

Bet kai moterys plaukus nusikirpo ir kelnėmis užsimovė, tai ponai vyriškiai tik tyli ir žiūri, kuriuo stebuklu trumpas protas pasivijo ilgąjį.

o-O-o

Kas kitiems yra uždrausta, tai visokių sektų bažnyčioms yra leistina. Pavyzdžiui, bingo lošti Bet kodėl neleisti šventvklų vardu lošti pokeri ar ruošti arklių lenktynes? Būtų bent panašu į Montecarlo.

Lietuvių Taupymo ir Skolinimo Bendrovių Lygos Prezidentas John Pakel su Šeima Savo Rezidencijoje Palos Heights, Illinois

Šioje savaitėje visų dėmesis yra atkreiptas į Taupymo ir Skolinimo Bendroves, kurios Illinois valstijoje mini 75 metų gyvavimo jubiliejų.

Lietuvių Taupymo ir Skolinimo Bendrovių Lygos pirmininkas yra p. John Pakel. Šiame paveiksle matome jį su savo šeima. Iš kairės į dešinę sėdi: p-nia Josephine Pakel su anuku Gary; kitoje pusėje sėdi p. John Pakel su anuku Jonu. Stovi: p-nia Philomena Pakel, John Pakel Jr., p-lė Arlene Pakel ir p-lė Elaine Pakel.

P-nas John Pakel yra prezidentas ir Chicago Savings and Loan Ass., 6234 S. Western.

Neprivalom Užmiršti Tų, Kurie Savo Gyvenimą Pašventė Tautos Reikalams

Prof. Mykolui Biržiškai Sušelpti Komiteto Atsišaukimas

MIELAS LIETUVI,

Lietuviai džiaugiasi, turėdami laisvėje prof. Mykolą Biržiška, garbingąjį Nepriklausomybės Akto signatarą, įžymų mūtų tautos mokslininką, rašytoją ir visuomenės veikėją. Jau ketveri metai, kai šis mūsų, tauti nusipelnęs vyras yra priverstas gyventi tokiomis vargingomis sąlygomis, kurios nedaro garbės lietuvių tautai.

Los Angeles lietuvių visuomenė, susirinkusi į bendrą pasitarimą, tarė apčiuopiamu būdu ateiti pagalbon. Tam tikslui buvo išrinktas specialus komitetas, į kurį įėjo įvairių profesijų ir pažiūrų žmonės. Visuomenė pageidavo, kad šis komitetas susirūpintų sunkiu Mykolo Biržiškos likimu, sudarytų jam geresnes gyvenimo ir darbo sąlygas ir duotų pajusti, kad lietuviai jį įvertina ir gerbia.

Tačiau Los Angeles lietuvių kolonija yra permaža pati viena ši uždavinį išspręsti. Todėl Komitetas tarė kreiptis į viso pasaulio lietuvius ir jų organizacijas, prašydamas aukomis prisidėti prie šios labdarybės ir Lietuvių Tautai garbingo darbo. Komitetas tikisi šį mūsų tautos veteraną sušelpti ir aprūpinti taip, kad jis galėtų ramiai gyventi ir dirbti Lietuvos naudai.

Komitetą sudaro šie visuomenės rinkti asmenys: pirmininkas Jonas Uždavinys, vicepirmininkas Chas. Lukšis, iždininkas kun. kleb. J. A. Kučingis, sekretorius dr. Petras Pamataitis ir valdybos nariai: Marija J. Aftikienė, adv. Aleksandras Dabšys, Adelė Deringienė ir Bruno Gediminas. Komiteto garbės nariai: maloniai sutkio būti Lietuvių Rašytojų Draugijos pirmininkas Ben. Babrauskas ir yra pakviesti Lietuvių Profesorių Draugijos Amerikoje pirmininkas dr. P. Jucaitis bei Lietuvių Žurnalistų Sąjungos pirmininkas V. Rastenis.

Komitetas skelbia tam tikslui iki 1954 m. gruodžio 1 d. aukų vajų. Aukas prašome siųsti iždininko vardu šiuo adresu: Rev. J. A. Kučingis, 2704 St. George Street, Los Angeles, 27 California. Aukojusių asmenų pavardės ir visas atsiskaitymas bus skelbiami spaudoje. Atsiskaitymą tikrins revizijos komisija. Vajui pasibaigus, aukotojų ir organizacijų vardai bus surašyti į specialę knygą ir įteikti pačiam prof. Mykolui Biržiškai.

Geresniam sveikatos išlaikymui nauja knyga

Bukite Sveiki

kurią parašė ir išleido Dr. Steponas Biežis, **SLA. Daktaras Kvotėjas.** Šioje knygoje aprašoma suprantama lietuvių kalba svtrbieji sveikatos išlakiymo dėsniai: **kaip būti sveiku ir ilgai gyventi.**

Ši svarbi knyga privalo rastis kiekvienoje lietuvių šeimoje. Kaina tik 2 doleriai su prisiuntimu. Tuojaus užsisakykite.

Užsakymus siųskite knygos autoriui:

DR. S. BIEŽIS

3241 W. 66th Place, Chictgo 29, Ill.

Telefonas Republic 7-7868

D. JURJONO KRAUTUVĖ

Įvairių Naminių Reikmenų

3524 S. HALSTED STREET. TEL. BISHOP 7-3371

Pasiūlo iš savo naujos krautuvės: apmušalų (sienoms klijuoti popierių) dažų; namų ruošos reikmenų, kaip tai indų, puodų, mapų, šepečių, dulkių siurblių ir pan. Taipgi batų, kojinių ir kitokių prekių.

Atidara darbo dienomis paprastomis valandomis, o sekmadieniais nuo 12 iki 5 val. p.p.

Kai Šilas Buvo Pilnoje Savo Grožybėje

Šilas kvepėjo, kaip pilnas avilių ūkininkų sodas. Tik išsižiok, rodos, kvepterk oro, ir lyg medaus pavalgysi.

Visa dieną šutino kaip puode, bet pavakarėn truputį atvėso, padangė net nusidumblojo. Grįždamas namo iš miestelio, ėjau basas ir vienmarškinis. Kelias buvo neilgas, ėjo per mišką, kilometrai keturi.

Augo ruskas čia kadai didelis, tamsus, kaip siena, nušakojęs, nubujojęs; įeini jam lyg kita šalis, kito pasaulio. Vaikščiojau juo, kada buvau dar mažas vaikas, kada dar saulė gražiau man švietė, kada pasaulis linksmesnėmis spalvomis klostėsi.

Įeinu, būdavo, ir net kūnas pranyksta: ir ramu, ir gudu, lyg kokiam užburtam rūme. Medžiai, būdavo, stovi tylūs, lyg daugel matę seneliai, ir nė vienas lapas nesukužda, nesuskamba. Ir girdi, kaip nuo šakos ant šakelės paukštutis šokinėja, kaip pilka voverėlė lipinėja.

Toli kažkur šilas suūžė, sušlamėjo... Arčiau... arčiau... Štai lapai sukrutėjo, suskambėjo -- nušvokštė giria toliau... ir vėl tylus ir ramus šilas.

Prieš dešimtį metų, kada šilas, apsiklojęs baltomis klostėmis, miegojo, atėjo su kirviais, su piuklais pikti žmonės. Treškėjo pakirsti girios galiūnai, verkė šilas ir raudojo.

Gailėjo miško ir aplinkiniai ūkininkai. Miškas buvo jų pasididžiavimas, jų globėjas ir apsauga. Jie mylėjo mišką ir jam pranykstant ne vienas kaimynas sunkiai ir giliai atsiduso. Nyksta miškai, nyksta kraštas — kartojo jie vienas kitam.

Jiems Tai Naudinga

— Ar manote, ponas daktare, jog be oklosios žarnos galima patenkinančiai gyveniti?

— Jūs taip, bet ne mes, gydytojai, kurie iš to pelnomes.

Neteko Draugo

— Šiandie esu nelaimingas.

— Kas nutiko?

— Netekau geriausio draugo — sukūliau veidrodį.

Mokslo Vyrai Užims Kareivių Vietas

Amerikos Legiono konvencijoje Washingtone, keletas ekspertų pareiškė savo nuomones, jog būsimam kare svarbiausią rolę vaidins ne skaičius kareivių, lakūnų, jūrininkų, bet sumanumas ir skaičius atominių ekspertų ir technikų.

Viena ir antra pusė bandys apšaudyti savo priešą toli siekiančiomis atominėmis arba hydrogeno rakietomis, kurios bus kontroliuojamos radio pagalba. Lėktuvai ir artilerija, kokia mes žinojom iki šiam laikus, greitai bus išėjusi iš mados.

Jie Parėmė Lietuvos Istorijos Išleidimą

Pastaromis dienomis sekanti tautiečiai tapo Lietuvos Istorijos išleidimo rėmėjai: A. Locevičius, iš Rockford, Ill., ir Kantvidas, iš Toronto, Kanada. Abu jie prisiuntė po 10 dolerių.

Tėvynės Mylėtojų Draugija taria jiems nuoširdų ačiū.

PRADĖK TAUPYTI ŠIANDIEN, – TURĖSI RYTOJ!

Taigi pradėk taupyti šioje lietuviškoje įstaigoje.

BRIGHTON SAVINGS moka 3% pelno.

Kiekvieno taupytojo indėliai yra apdrausti iki $10,000.00

Brighton Savings and Loan Ass'n

4071 Archer Avenue, West of California Ave.

CHARLES ŽEKAS — Sekretorius

DARBO VALANDOS: Pirmadienį, antradienį, penktadienį ir šeštadienį nuo 9 val. ryto iki 4:30 po pietų. Trečiadieniais nuo 9 val. iki 12-tos. Ketvirt. nuo 9 ryto iki 8 val. vakaro.

SURINKIMUI TAUPYMO VAISIŲ

Aplankykite mūsų naujai pertvarkytas ir sumodernintas patalpas

MŪSŲ SPECIALIŠKI APTARNAVIMAI

Pilnas Patarnavimas Paskolose ant Namų

Taupymo Aptarnavimai Per Paštą

$100.00 Sąskaita Investmentams

Reguliarės Taupymo Sąskaitos

FHA Paskolos Pataisymams ir Atnaujinimams

Christmas Club Savings.

Kiekvieno taupytojo indėlis yra apdraustas $10,000.00 Federal Savings & Loan Insurance Corporation. 3% dividendai yra išmokami du kart į metus: sausio 31 d. ir liepos 31 dieną.

CRANE SAVINGS

AND LOAN ASSOCIATION

2555 W. 47th Street Chicago, Illinois LAfayette 3-1083

DARBO VALANDOS: Pirmadieniais ir ketvirtad. nuo 9 val. ryto iki 8 val. vakaro.
Antradieniais ir penktadieniais nuo 9 val. ryto iki 6 val. vakaro.
Trečiadieniais ir šeštadieniais nuo 9 val. ryto iki 12 valandos dienos.

Nori Nebrangiai Nusipirkti Gerą Automobilį?

DIDŽIAUSIA AUTOMOBILIŲ TAISYMO DIRBTUVĖ. — TEISINGI NEMOKAMI PATARIMAI.
GERAS PATARNAVIMAS • LENGVOS IŠMOKĖJIMO SĄLYGOS

NAUJAS 1954 CHRYSLER — $2485.00 • PLYMOUTH — $1595.00

300 VARTOTŲ AUTOMOBILIŲ, NUO $25.00 IR AUKŠČIAU

BALZEKAS MOTOR SALES, INC.

"U WILL LIKE US"

4030 ARCHER AVENUE Telefonas: VIrginia 7-1515

KASDIENINIAI REIKALAI

Vandens Reikšmė Žmogaus Gyvybei ir Mūsų Organizmo Funkcijoms

Lygiai kaip oras, kuriuo mes kvėpuojame, taip ir vanduo mūsų organizmo funkcijonavimui turi labai didelę reikšmę. Vandens mūsų kūnuose išsekimas, jo netekimas iššaukia mirtį. Kiekvienoje kūno lastelėje randasi vanduo ir tuo būdu mūsų svorio du trečdalius sudaro ne kas kitas, bet pats tikrasis vanduo.

Vandens perteklių mūsų kūnas, su inkstų ir virškinimo sistemos pagalba, išmeta dauk, tas pačias funkcijas atlieka ir oda, prakaito pavydalu išlaisvinantį žmogaus organizmą nuo vandens bereikalingų atsargų. Bet nereikalingo vandens atsikratydamas mūsų kūnas vistik reikalauja vandens atsargų nuolatinių papildymų, nes tik vandens penktadalio netekimas atneša organizmui didžiulę žalą. Tuo tarpu net pusės riebalų, angliarūkščių ar proteinų nustojimas mūsų sveikatai nekenkia, jei tik kūnas gauna pakankamą vandens kiekį.

Viena iš labai svarbių funkcijų kuri atlieka vanduo žmogaus organizme, yra kūno temperatūros reguliavimas, nes vanduo sumažina perdidelę organizmo šilumą.

Dėka vandeniui, mūsų kūno dalys išvengia mechaniško tarpusavio trinimosi, vienos dalies dėl kitos funkcionavimo. Be skysčių mūsų organizme, negalėtumem pajudinti nei rankų, nei kojų, net akių vokų praverti ar užsimerkti. Negalėtumem vaikščioti, šokinėti, bėgti, ar bet ką nors dirbti, nes mūsų kaulai, sausagystės, raumenys ne tik neleistų mums panašiais būdais reikštis, bet greitai ir nusidevėtų.

Sumažėjus kraujuje vandens kiekiui, kraujas pradeda tirštėti ir dėl to sunkėja kraujo indais jo tekėjimas. Priešingai, nuo vandens pertekliaus kraujas darosi skystesnis, bet čia jau reikalus sutvarko pati gam ta, pašalindama nereikalingą vandens kiekį.

Neturime užmiršti ir vandens vaidmens, tirpinant maistą ir jį išnešiojant po visus kūno lastelius. — **Medicus.**

Tai Bent Lietuviškas Paviljonas Žemės Ūkio Parodoje Maskvoje

Sovietinėje žemės ūkio parodoje Maskvoje tapo įrengtas ir neva "tarybinės" Lietuvos paviljonas, kuris tiek atvaizduoja Lietuvą, kiek musmirė tetirvyną.

Priešakiniame to paviljono kambaryje riogso didelės Lenino ir Stalino bronzinės figuros, į kurias pažiūrėjus kiekvienas lankytojas pajunta šiurpulius.

Ant sienų sukabinti paveikslai Kapsuko, Melninkaitės, rau donos armijos generolo Černiakovskio, kuris "išvadavęs" Lietuvą, ir kitų komunistiškų įžymybių. Kas ištikro atstovautų tą kraštą ir jo žmones neužtiksi nei viename paviljono kampelyje.

Pati paroda vaizduoja nepaprastus kolūkio sistemos laimėjimus javų gamyboje, karvių melžime, kiaulių auginime ir panašiai.

Atrodo, jog maskviečiai komunistai naudoja Lietuvos kraštą įtikinimui satelitinių šalių delegatus, kurie gausiai atgabenami į Maskvą ir į parodą, jog kolchozinė sistema, ne taip seniai įvesta į Lietuvą, parodo tikrus stebuklus. Taigi, jei ir tie delegatai griebtusi visom keturiom organizuoti kolchozus savuose kraštuose, tai ir pas juos atsirastų toks gerbuvis, kokio dar nematė nei viena tų "liaudies demokratijų" — Lenkija, Čechija, Vengrija, Rytų Vokietija, Rumunija, Bulgarija ir net Albanija.

Bet jeigu bent kuriam tų delegatų būtų leista aplankyti patį Lietuvos kraštą, tai jie greitai įsitikintų, jog visi tie pasakojimai apie lietuviškų kolchozų laimėjimus yra ne kas kitas, tik paprastas burbulas ir sufabrikuotos melagystės.

Vyrų Chorui Reikalinga Daugiau Dainininkų

Tiems, Kurie Norėtų Prasilavint Lietuviškoje Dainoje

Vyrų Chorui Chicagėje reikalingi dainininkai. Visi, kurie tik gali šiek tiek dainuoti chore, prašome jungtis į to choro eiles. Dabar, kai pradedamas ruošti naujų dainų repertuaras, yra patogi proga naujiems choristams įstoti. Vyrų choras nesiekia jokio uždarbio iš savo dainavimu, bet dirba grynai tautinį darbą, kuris išeiviams turi itin rūpėti.

Todėl kviečiamas kiekvienas lietuvis su lietuviškąja daina padėti garsinti Lietuvos vardą. Vyrų choro repeticijos vyksta tik vieną kartą savaitėje Marquette Parke, 2548 W. 69 St. Tenorai mokosi trečiadieniais, o bosai su baritonais — penktadieniais. Pradžia 7:30 val. vak. Tomis dienomis prašomi ateiti naujieji dainininkai.

Dėl Apskaičiavimo Klaidų Vieni Patenkinti, kiti – Ne

Nuo Sanitarinio Distrikto Paimta $448.744

Kaip dažnai atsitinka, viena ir ta pati naujiena ne visus vienodai veikia. Štai, pvz., Chicagos miesto Mokyklų Taryba džiaugiasi iš County Treasurer J. Brenzos įstaigos gaunanti pernai per apsirikimą neišmokėtą $448,744 sumą. O tuo tarpu Sanitary District prezidentas Antanas A. Olis nėra visai patenkintas, kad jo vadovaujama įstaiga šiuo metu gaus 448,744 mažiau, negu buvo numatyta, nes tolygi suma praeitais metais Sanitarinio Distrikto įstaigai buvo permokėta. Įdomu, kad nei Mokyklų Taryba nei Sanitarinis Distriktas klaidų nepastebėjo. Gavęs 1951 m. balandžio mėn. $448,744, Sanitarinis Distriktas buvo tikras, jog jam tapo padidinta kvota ir ją pavertė išlaidomis, o Mokyklų Taryba, turėjusi tas lėšas gauti, nedatekliaus nepastebėjo ir savo reikalus sutvarkė be tų pinigų.

Bet klaidai paaiškėjus, iždininkas J. Brenza išlygino sąskaitas, vieno čekio sumą padidinęs, o kito — atitinkamai sumažinęs.

San. Distrikto prezidentas A. Olis asmeniškai kreipėsi į Apskrities Iždininko įstaigą, kur jam buvo išaiškinta nemaloni klaida, dėl kurios teks dabar galvą sukti San. Distrikto vadovui.

O Mokyklų Taryboje, dėl lyg iš dangaus nukritusių $448,744 viešpatauja didelis džiaugsmas.

Mokslininkai tikrina, jog 1,000 mylių aukštumoje nuo žemės oras yra taip skystas, kad joks balsas nebūtų girdimas.

CLASSIFIED ADVERTISEMENTS

Real Estate for Sale

By owner, 6 room brick bungalow, also 2 finished rooms up, forced air heat, large cabt. kitchen, 2-car garage, perfect condition. $13,900.
7340 So. Sangamon St.
ABerdeen 4-7174

Wanted to Rent

Responsible Japanese - American couple, 2 school aged children need 4 room, 2 bedroom unfurnished apartment. North, near school. Moderate rental.
Atlantic 5-5732

Domestic Help

Nice Suburban Home wants competent woman — full charge of children. Light housework — stay — own room.
Stanley 8-2719

CHILD CARE
Reliable; experience woman to care for children for working mother. Must live in. No housework. Reference and English necessary. Can start immidiately.
HUmboldt 9-1954

Business Opportunity

Best buy — florist and gift shop. F.T.D. Fine location; well established trade. Selling due to other interest. Best offer.
Stanley 8-9194

Real Estate for Sale

Responsible Couple — 3 children: 3, 4 and 9 years old, need 5 or 6 room unfurnished apartment, 2 bedrooms — N., N. W. or W. pref. Moderate rental.
Edgewater 4-0081

Real Buy — 7 room brick residence — 3 large bedrooms, large closets. Good trans., near schools and stores. Combin. storms and screens. Lot 42x130 feet. Will be corner location. Forest 6-1114.

Ši Nuosavybė Tiesiog iš Savininko su Dideliu Nuostoliu.
Sutaupyk mokėjimą real estate komiso. 9 kambarių mūrinė rezidencija ant 50 x 125 pėdų loto. Basementas, pastogė, 2 autom. garažas, karštu vandeniu aliejaus šildomas. Kaina $16,100. su visais baldais. Tuojau galite užimti.
Lawndale 2-9818

SKOKIE — 8854 La Crosse Corner bldg. 4½ rms. tile bath and kitchen. Gas ht., screened porch, storm windows, drapes, semi-finished bsmt.. Low mo. payment. Orchard 3-0015.

Good buy — Income Property, 3 story Brick, 2-6's, 2-4's and 1-7. First floor gas heat. Income per month $210. Only $15,000. Must see to appreciate. Seeley 3-9896, 1414 W. Cullerton.

Bargain by Owner
Mod. 6 room brick bungalow, lot 31x-65, knotty pine front porch, 2 car garage. Many extras.
STewart 3-6066

A Real Buy
6 room, 3 bedroom, Georgian; gas heat, tile bath, cab. kitchen, 2 car garage. Ven. blinds, cyclone fence. Near schools, churches, trans. shop. $15,750.
9920 S. Union. Hillitop 5-8064

5½ room brick bungalow. Gas heat, 2 car garage. Near St. Clothild and Mercy, stove & blinds incl. By owner. No agents comm. Priced to sell. $14,000.
Radcliffe 3-3049

Georgian in Roselawn, 6 large rooms. Oil heat, gar., 1 block I. C., schl. & bus. Priced to sell. 12225 S. Lafayette. PUllman 5-7169.

Homewood — 4 years old, 2 bedroom, brick. Garage, gas heat, comb. storms. Fenced yard. 3 blocks to I. C. By owner. $15,000. Call Homewood 2744. 17746 Dixie hwy, at Park Ave.

By owner, brick, 6 rms, tile bath, complete landscaping, gas heat, w. to w. rug, storms, screens. Venetian blinds, tile kitchen & basement, side drive. Call Tony at GRo. 6-9322, 9:30 to 6, after 6:30 Steward 3-5908.

Doctor's Prescriptions Filled

For Lithuanian and other European Countries
GEORGE EISEL
Phamacist
For highest quality and lowest prices on prescriptions, vitamins and drugs.
176 W. ADAMS ST.
Phone FRanklin 2-8835

Auto Repairing, Equip.

Time Payment Plan
Every Repair for Every Car
Drive a '54 Car. — No Charge.
Dawes, 2309 S. Michigan
VIctory 2-0909
Full written guarantee.

Lietuvių Prekybos Namai

SEKMADIENIAIS NESKAITOME JOKIŲ TAKSŲ

Baldai ir Namų Įrengimai iš Fabriko ir į Jūsų Namus

Mes parduodame tik moderniškus, geros rūšies, be sugadinimų ir brokų už žymiai geresnes kainas

Nuolatinių išpardavimų ir likvidacijų mūsų įmonė nedaro. Kainos be užprašymo.

Furniture Center, Inc.

3224 S. Halsted Street
TELEFONAS VICTORY 2-4226

Įmonės vedėjas Justas Lieponis

ĮMONĖ ATIDARYTA: PIRMADIENIAIS, KETVIRTADIENIAIS NUO 9 RYTO IKI 9:30 VAKARO.

KITOM DIENOM NUO 9 RYTO IKI 6 VAKARO. SEKMADIENIAIS NUO 10 IKI 5.

VALIO! JAU ŠIENAPIŪTĖ! VALIO!

Meilytės Trio
Stasys Kernagis
"Dainos" Kavalieriai
Akordijon-Meistras
"Andy Norbut"
Vandutė Gaidam
Jonas Peredna
Amateur Kontestas

Kristina Austin
Bendras Dainavimas
"Broliai - Saboniai"
Šienapiūtės
Orkestras
Marytė Banky
Irena Protytė
Jonas Avelis

Šaltimiero Šienapjūtė

Sekmadienį, Rugsėjo 19 dieną, 1954 m.

Busų Tvarkraštis

(BUS No. 1)			(BUS No. 2)
11:00 a. m.	West Side	23rd Street & Leavitt	1:00 p. m.
11:10 a. m.	18th Street	S. W. Corner 18th & Union Ave.	1:10 p. m.
11:15 a. m.	Pakeliui	S. W. Corner Archer & Halsted	1:15 p. m.
11:25 a. m.	Bridgeport	Skersai nuo Majors — 3207 S. Halsted	1:25 p. m.
11:30 a. m.	Atlantic	N. W. Corner 47th & Halsted	1:30 p. m.
11:40 a. m.	Town of Lake	N. W. Corner 47th & Wood Street	1:40 p. m.
11:50 a. m.	Brighton Park	N. W. Corner 44th & Fairfield	1:50 p. m.
11:55 a. m.	Brighton Park	N. W. Corner Archer & Western	1:55 p. m.
12:00 a. m.	Brighton Park	N. W. Corner Archer & California	2:00 p. m.
12:05 p. m.	Brighton Park	N. W. Corner Archer & Sacramento	2:05 p. m.
12:10 p. m.	Brighton Park	N. W. Corner Archer & Kedzie	2:10 p. m.
12:15 p. m.	Brighton Park	N. W. Corner Archer & 47th Street	2:15 p. m.
12:25 p. m.	Pakeliui	N. W. Corner Archer & Cicero Avenue	2:25 p. m.
12:30 p. m.	Pakeliui	N. W. Corner Archer & 63rd Street	2:30 p. m.

GRĮŽIMO TVARKA -- RETURN SCHEDULE

Bus leaves Willow West Picnic Grove at 7:00 p. m. — No. 2 Bus leaves at 9:00 p. m.
Auto busai išvažiuoja iš Willow West Parko kaip 7:00 val. vak. ir vėl kaip 9:00 val. vak.

Lithuanian Harvest Festival

Sunday, September 19, 1954
WILLOW WEST PICNIC GROVE
83rd & Willow Springs Road
Willow Springs, Illinois

VALIO! JAU ŠIENAPIŪTĖ! VALIO!

KAS NAUJO CHICAGOJE
IR JOS ARTIMOSE LIETUVIŠKOSE KOLONIJOSE

Apiplėšė Grįžtančią iš Darbo Moteriškę

Lora Mikolajūnienė, 957 W. 64 Street, buvo užpulta plėšiko netoli jos namų, grįžtan jai iš darbo apie 1 val. nakties. Ji išlipo iš gatvekario prie 63 gatvės ir Morgan. Paėjus kiek į pietus prie jos prišoko vyriškis ir trenkė gelžgaliu jai į galvą.

Lora Mikalajūnienė išgulėjo be sąmonės ištisą valandą. Vėliau ji pastebėjo, jog visi pinigai, kuriuos ji turėjo su savim yra dingę.

Išpardavė Turtą ir Vyksta Apsigyventi Floridoje

P-nia Barbora Lauraitienė, 3311 W. 83 Street, pardavė savo rezidenciją ir visą naminį turtą, ruošdamosi išvykti į Miami, Floridą.

Jos vyras, Dr. Alfonsas Lauraitis mirė pereitą pavasarį.

P-nai J. Kazanauskai Minėjo 35 m. Vedybinio Gyvenimo Sukaktį

Pereitą penktadienį gerai žinomi mūsų tautiečiai Jonas ir Antoinette Kazanauskai celebravo 35 metų vedybinio gyvenimo sukaktį. Jie apsivedė Chicagoje ir išaugino dukrelę Joan. Jie abu plačiai dalyvauja lietuviškoje veikloje, gausiai prisidėdami darbu ir aukomis.

P-nia Antoinette Kazanauskas yra pirmininkė Chicagos Lietuvių Moterų Klubo ir dėka jos vadovybei ši organizacija žymiai praplėtė savo darbuotę. P-nas Jonas Kazanauskas yra Mutual Federal Savings prezidentas ir aktyvus narys daugelyje kitų organizacijų.

Padidins Mokyklą

Šv. Antano parapijos mokykla Cicero, Ill. bus padidinta, pridedant trečią aukštą ir praplečiant iš šonų.

Šie statybos darbai kainuos apie $250,000.

Ši Sekmadieni Įvyksta Šaltimiero Radio Talentų Piknikas

Gražus piknikas, kuriame bus atvaizduota lietuviška "šienapiūtė", įvyksta šį sekmadienį, Willow Springs darže, 83 gatvė ir Willow Springs. Road. Yra ruošiama turtinga programa, kurią išpildys Šaltimiero radio valandos žvaigždės.

Visi esate kviečiami dalyvauti. Šioje pramogoje jūs galėsite pasilinksminti, išgirsti skambių dainų, muzikos ir vaidinimo. Visus pasitiks Povilas Šaltimieras ir jo štabas.

Užrašė Mūsų Laikraštį Savo Seseriai

P-nia Veronika Pilsuckienė šiomis dienomis užrašė "Sandara" savo mylimai seseriai Teklei Pilsuckienei, 8015 S. St. Louis Ave.

Įvesdins Don-Varnas Posto Valdyba

Šeštadienį, rugsėjo 25 dieną, Don Varnas posto patalpose, 6816 S. Western Ave. įvyks naujų posto pareigūnų įvesdinimas. Komandieriaus vietą užims Ed. Miller, jo pagelbininkai bus Phil Mosteika ir Konnie Savickas; adjutantas — Claude Mikėnas; finansų raštininkas Al. Zaleski; vice-adjutantas Gordon Gudas; istorikas George Jonikas; service officer John Evans; maršalka Juozas Stanaitis; teisėjas Albert Preibis.

TRUMPOS ŽINIOS

Kazys ir Josephine Krisčiunai, 5717 S. Peoria St., užbaigė įrengti puošnią vasarvietę Beverly Shores, Ind.

Antanas ir Adelė Pranskunai, 5816 S. Sacramento Ave., susilaukė sūnelio. Motina ir kūdikis randasi Chicago Lying-in Hospital.

Baltrius ir Matilda Barniškiai, 9424 So. Burnside Ave., aplankė Springfield, Ill., Taylorville, Ill. ir Pana, Ill. Šiose apylinkėse Barniškis augo ir kasė anglis Chicagos gyventojams.

Viktoras ir Jieva Bubniai, 3247 S. Union Ave., neseniai paminėjo dešimties metų vedybinio gyvenimo sukaktį. Jiedu auklėja dvi mergaites ir vieną berniuką.

Juozas Skeyvis, 9424 S. Burnside Ave., aplankė su žmona ir dukra Clevelandą ir dalyvavo savo giminaičio vestuvėse.

Juozas yra pirmininkas 9-to wardo lietuvių demokratų klubo.

Ona Švirmickienė, 2512 W. 69 St., sužeidė koją ir šiuo metu būna gydytojo priežiūroje. Ji yra gera veikėja Suvalkiečių Draugijoje ir chore ir apie ją sukasi visas ratas.

Pereitą pirmadienį, Lietuvių Chamber of Commerce prezidentas Antanas J. Rudis kalbėjo Sophie Barcus radio programoje apie savo neseniai atliktą kelionę vakarų Europoje.

Lietuvių valgykla, 3206 So. Halsted St., perėjo į kitas rankas. Naujomis savininkėmis yra Elžbieta Galminienė ir Kasė Baumilienė, abi turinčios patyrimo valgių gaminime.

P-lė Viktorija Balanda, 3153 S. Halsted St., gavo stipendiją studijuoti De Paul universitete. Ji yra pasirinkusi biznišką sritį.

P-nia Veronika Kasiliauskienė, 3356 S. Halsted St. pereitą trečiadienį gražiai atšventė savo gimtadienį. Ji tapo apdovanota gėlių bukietais ir kitokiomis dovanomis bei nuoširdžiais linkėjimais.

Antanas Endziulis, 5610 So. Maplewood Ave. išvyko į Hot Springs, Ark. pataisyti savo sveikatą. Jis tikisi išbūti ten keletą savaičių.

P-nia Salomeja Janičienė, 3420 So. Parnell Ave. buvo iškeliavusi į Torontą, Kanadą aplankyti savo seserį. Grįžusi į Chicagą papasakojo apie didelį kanadiečių lietuvių vaišingumą.

P-nai Bruno ir May Gaidimavičiai, užeigos savininkai 3113 S. Halsted St., pereitą sekmadienį, Buffalo Grove turėjo savo privataus pobūdžio pikniką, kuriame buvo gana daug svečių ir, rodėsi, kad visi likosi pilniausiai patenkinti šeimininkų vaišingumu.

Jurgis Miliūnas, 720 E. 92nd Place, su žmona ir giminėm — p-nais J. Stankais praleido porą savaičių viešėdami Bayonne, N. J.

Marcelė Norkus, 3776 South Campbell Ave. pamažu sveiksta. Neseniai jai buvo padaryta sunkoka operacija.

Petras Snarskis, 610 E. 88th St., šiuo metu būna ligoninėje ir laukia antros operacijos. Petras yra SLA 63 kuopos iždininkas ir geras darbuotojas. Nariai laukia jo pasveikstant greitu laiku.

Chicago Daily Tribune įdėjo paveikslą p-nios Salomejos Valiukienės, kuri šiomis dienomis užbaigė Roosevelt Universitetą. Ji yra žmona žinomo artisto Vytauto Valiuko ir duktė Dr. Motiejaus Nasvyčio.

Ona Milašienė, 7617 S. Ridgeland Ave., buvo pakliuvus į ligoninę, kur jai padaryta operacija. Dabar jos sveikata eina geryn.

Daininkas Antanas Kaminskas ir žmona Dana, nuvežę savo sūnų į Notre Dame Universitetą, South Bend, Ind., patys iškeliavo į rytus pamatyti platųjį pasaulį.

SLA. 134 Moterų Kuopos Piknikas Praėjo Sekmingai

Pereitą sekmadienį įvykęs SLA. 134 kuopos piknikas Liepos darže, buvo sekmingas visais atžvilgiais. Diena pasitaikė graži, o svečių buvo daug, ypatingai vyrų.

Richard Vitkus, 15 m., Apsigynė Nuo Tos Ligos

RICHARD VITKUS

Vienas geriausių Morgan Military Academy mokinių, Richard Vitkus, 15 metų, buvo paliestas polio arba vaikų paraližiaus ligos. Jis tapo nuvežtas į St. George ligoninę ir dėka gydytojų pastangoms, tos ligos pasireiškimai likosi likviduoti.

Richardas yra sūnus Vytauto ir Teodoros Vitkų, 6335 South California Ave.

Šis Richardo pasveikimas didžiai nudžiugino ne tik jo tėvus, bet taip pat ir granda-pa ir grand-ma Jim ir Frances Vitkus bei Walter ir Theodorą Buknius.

FLORIDA

Smagios, įspūdingos bus Tamstos atostogos, kaip žiemą, taip pat ir vasarą, jei jas praleisi St. Petersburgo pakrantėse, Floridoje.

GAY SURF Apts.
5235 Gulf Blvd.
St. Petersburg Beaches,
Florida.

Savininkas Antanas Tulys

ŠAUGESNĖS vietos taupymui niekur nerasite. Kiekviena sąskaita apdrausta iki $10,000. Penkiasdešimt penki metai patyrimo ir draugiško patarnavimo.

Štabas kalba lietuviškai

DISTRICT SAVINGS and LOAN ASSOCIATION

3430 South Halsted Street

DĖL NAMAM REIKMENŲ VISUOMET LANKYKITE ŠIĄ

ERDVIĄ IR PATOGIĄ SENIAUSIĄ LIETUVIŲ BENDROVĖS KRAUTUVĘ

PROGRESS FURNITURE Co

4181-83 ARCHER AVE.
Tel. LAfayette 3-3171
Brighton Parko Kolonijoje

Kas Dieną Čia Rasite Didžiausias Prekių Vertybes

Naujausių madų, geriųjų išdirbysčių rakandų, kaurų, pečių, televizijos aparatų, refrigeratorių, plovyklų, vaikams rakandų ir visų kitų namam reikenų

LENGVI IŠSIMOKĖJIMAI PRITAIKOMI VISIEMS.

Plėšikai Buvo Įsbriovę Į Lietuvių Valgyklą

Anksti trečiadienio rytmety, plėšikai buvo įlindę per virtuvės langą į Lietuvių Valgyklą, 3236 S. Halsted St., išnešė rašomą mašinėlę ir buvusius registeryje smulkius pinigus, kurių galėjo būti trejetas desėtkų dolerių.

Vagystė pirmiausiai pastebėjo atėję į darbą virėjas ir patarnautoja.

Dariaus-Girėno Posto Moterų Vienetas Rengia Vakarą

Trečiadienį, rugsėjo 22 dieną įvyksta Dariaus-Girėno posto moterų vieneto vakarėlis, posto salėje, 4416 S. Western Ave. Šeimininkių pareigą atliks buvusios vieneto pirmininkės.

Pelnas eis sergančių veteranų šeimoms. Visi esate kviečiami dalyvauti šioje pramogoje.

Šio Knygyno Skyriuje Galite Gauti Lietuviškų Knygų

Chicagos Viešojo Knygyno skyrius Sherman Parke, 5440 S. Racine Ave., praneša, jog jis turi nemažą pasirinkimą lietuviškų knygų ir kitokių knygų. Atsilankiusiems suteikiamas tinkamas patarnavimas.

Palaidojus Gerą Mūsų Tautietį Bruno Janulį

Dalyvaujant skaitlyingam būriui savų tautiečių, pereitą šeštadienį, Tautinėse Kapinėse buvo palaidotas žymus sandariečių veikėjas Bruno Janulis, gyvenęs 8112 Vincennes Ave. Atsisveikinimo kalbas koplyčioje ir kapinėse pasakė "Sandaros" red. M. Vaidyla. Pastarasis priminė didelius vėlionio nuopelnus mūsų tautinėje ir kultūrinėje dirvoje.

Prie karsto buvo sudėta daugybė vainikų, jų tarpe ir vienas nuo Chicagos sandariečių. So. Englewoodo kolonija neteko savo žymiausio darbuotojo, ir vargiai ar joje atsiras kitas, kuris galės užimti Bruno Janulio vietą.

Vėlionis paliko keturis sūnus, Keistutį, Algirdą, Vytautą, Raymondą; dvi dukreles: Ventą ir Aldoną. Taipgi brolį Andrių, seserį Veroniką Pakelaitienę ir daug kitų giminių.

Tik Toks Skirtumas

Koks skirtumas tarp vedusio ir senbernio?

— Senberniui dažnai trūksta sagutės marškiniuose, o vedusiam pačių marškinių.

Įsidėkite į Savo Namus Lincoln Storm Windows

Juos Gaminame Nuosavame Dirbtuvėje

JUOZAS SPAITIS
3261 S. Halsted St.
Telef. Victory 2-6469
Pašaukite Dėl Informacijų Ir Apkainavimo.

GUŽAUSKŲ
Beverly Hills Gėlinvčia
Gražiausios gelės del vestuvių bankietų, laidotuvėms ir del kitų visokių papuošimų.
6901 S. WENTWORTH AVE.
Tel. ST. 3-2454 ir HU. 3-2224

Namų Savininkų DĖMESIUI!

Dabar yra geriausias apžiūrėti savo namus. Ir jeigu jums reikalinga popieriuoti, maliavoti (pentuoti) arba atlikti kitus pataisymus — Pašaukite...

JOE
PAINTER & DECORATOR
VIrginia 7-0626

Skaniausia Lietuviška Ruginė Duona

Iš Rinktinės Rūšies Ruginių Miltų
Taipgi Balta "Winner Bread" ir Whole Wheat Bread.
Visokios Rūšise Pyragaičiai Skirtingų Skonių.
Mūsų Produktai yra Geriausios Rūšies.

PIVARONO KEPYKLA
4622 So. Marshfield Ave.
Tel. FRoutier 6-4622

NAMU TAISYTOJAS KONTRAKTORIUS

Geo. Borchert

Pataiso senus namus ir stato naujus. Turi pilną apdraudą savininkams ir darbininkams.
8561 So. State Road
OAKLAWN, ILL.
Tel. Garden 4-0418

DAINININKĖS KUBILIENĖS
RADIO PROGRAMĄ
Girdėsite iš
Stoties WOPA — 1490 kc.
SEKMADIENĮ 10 Val. Ryto.
Visais reikalais prašom kreiptis į programos vedėją adresu
Ona B. Kubilius
158 East Ontario Street
Chicago 11, Ill.
Telef.: MO 4-2000

Dr. Anthony Rudokas
OPTOMETRISTAS
4701 S. Damen Ave., Chicago 9
Ofiso Valandos—Vakarais:
Nuo 6 val. vak. iki 9 val vak.
Šeštadieniais:—
Nuo 10 val. ryto iki 6 val. vak. išskyrus trečiadienį.
Šaukite: YArds 7-7381

Perka Ir Parduoda Įvairios Rušies Šautuvus
Naminius Ir Iš Užsienio
Taipgi šovinius — Amuniciją. Galite Gauti Visokius Prietaisus Žuvavimui ir Motorus Laivukams.
Kreipkitės į Savo Tautietį
A. L. PAULSON
GUNSMITH
2614 W. 59th Street
Phone HEmlock 4-0384

Jei Norite Pirkti Arba Parduct Nama – Farma
Ir Kitokiais Real Estate Reikalais Kreipkitės Į Savo Tautietį
GEORGE WASLO
911 West 59th Street
Tel. Wentwoth 6-4837

Apdrauda–Paskolos REAL ESTATE

Norėdami apdrausti savo nuosavybes, ar gauti paskolos, ar pataisyme savo namo kreipkitės į mano ofisą.

Esu pasirengęs visiems tinkamai patarnauti

August Saldukas
4038 Archer Ave.

Prone LAFayette 6719

Atvyko Paviešėti Jam Gerai Žinomoj Chicagoj

Išgyvenęs penketą metų San Diego, Cal., atvyko aplankyti Chicago Kazys Shirles, gyvenęs čia nuo 1905 metų. Jis atsimena nemažai senesnės kartos lietuvių ir daugelį įvykių audringam mūsų išeivijos gyvenime.

Į Ameriką jis atvyko 1899 metais iš Naujamiesčio valsčiaus, Panevėžio apskričio. 1928 metais jis aplankė Lietuvą ir gerėjosi jos gamtos grožybėmis.

Kazys Shirles mano išbūti Chicagoje ištisą mėnesį belankydamas savo senus draugus ir prietelius.

Pamatinės kraujo rūšių grupės yra: O, A, B ir AB.

Telef. ofiso DAnube 6-1125
Dr. A. Valis - Labokas
GYDYTOJAS IR CHIRURGAS
Spec. MOTERŲ LIGOS
3267 S. Halsted Street
Val.: 1—4 ir 6—8 vak.
Šeštadieniais 1—4 v. p. p.

DR. V. P. TUMASONIS
GYDYTOJAS ir CHIRURGAS
Ofiso telef. HEmlock 4-2123
6255 SO. WESTERN AVE.
Rez. telef. PRospect 6-8484
Valandos: 2-4 ir 6-8 vak.
Šešt. tik 2-4 p. p.
Neturi valandų Treč. ir Sekm.

Rez. telef. STewwart 3-4511
Ofiso tel.: YArds 7-1166
Dr. J. Gudauskas
GYDYTOJAS IR CHIRURGAS
756 West 35th Street
Kampas Halsted ir 35-tos gatvės
Valandos 1-4 p.p. ir 6:30-8:30 val. kasdien. Šeštad. nuo 1 iki 4 pp.
Trečiadieniais uždaryta.
Rezid. 3247 S. Emerald Ave.

DR. S. NAIKELIS
GYDYTOJAS IR CHIRURGAS
3417 So. Halsted Street
Phone LAfayette 3-7020
VALANDOS:
Nuo 2 iki 4 ir 7 iki 9 vakare
Nedėliomis pagal sutartį.

Tel. ofiso PR. 8-1717
Rez. RE. 7-7868
DR. S. BIEŽIS
GYDYTOJAS ir CHIRURGAS
3148 West 63 Street
Po pietų 1—3, Vakarais 7—8, tiktai antradieniais ir penktadieniais. Trečiad. ir sekmadienį ofisas uždarytas.
Rezid. 3241 W. 66th Place

Telephone PUllman 5-8277
I. E. MAKARAS, M. D,
GYDYTOJAS IR CHIRURGAS
11750 PARNELL AVE.
Chicago 28, Ill.

Phone YArds 7-2246
DR. C. Z. VEZELIS
DANTISTAS
4645 So. Ashland Ave.
arti 47th Street
Valandos nuo 9 iki 8 vakaro.
Seredoj pagal sutartį.

DR. STRIKOL
GYDYTOJAS IR CHIRURGAS
Ofisas: 4645 So. Ashland Ave.
Chicago 9, Ill.
Ofiso Valandos: nuo 2—4 ir 6—8
Ser's, Sub' ir Ned. tik pagal sutartį
Ofiso Telefonas YArds 7-4787
Namų Tel. PRospect 6-1930
Jei neatsilieps viršutiniai telefonai, šaukite MIdway 3-0001

Phone YArds 7-5921
Res. Tel. KEnwood 6-5107
DR. BERTASH
756 West 35th Street
Corner of 35th and Halsted St.
Ofiso valandos nuo 1-3; 6-8
Šeštadieniais visą dieną. Kitomis valandomis — pagal sutartį