SANDARA

THE LEAGUE

LITHUANIAN NEWSPAPER

Published by the Lithuanian National League of America

Consisting of 100 Branches Located in all Principal Cities of the United States.

840 W. 33rd St., Chicago 8, Ill.

Phone YArds 7-4789

VOL. XLI — PENKTADIENIS, SPALIO- OCTOBER 29 D., 1954 M. — No. 44

MIDWEST INTER-LIBRARY CENTER SANDARA

BRUOŽAI

—Rašo V. G.—

BESIARTINANT SVARBIEMS RINKIMAMS.

VAK. EUROPOS VIENYBĖ DAR NEIŠBANDYTA.

KAI ŽMONĖS VISKO REIKALAUJA IŠ SPAUDOS.

Ir taip balsavimai jau čia pat. Už dienos, kitos galėsime dalyvauti rinkime įvairių valdžios pareigūnų: senatorių, kongresmanų, gubernatorių, teisėjų, šerifų, legislatūros narių ir visokių kitų valdininkų. Viena ir antra partija bando prastumti savuosius kandidatus, ypatingai į J. V. Kongresą. Kuri pusė laimės, sunku tuom tarpu pasakyti. Paskutinėmis dienomis republikonai išvystė smarkią agitaciją, ypatingai Illinois, New Yorko ir Mass. valstijose, kur vienos ar kitos partijos laimėjimai kabą ant siūlo galo.

Žinoma, demokratai irgi nesnaudžia. Jie bando atremti republikonų puolimus tikrindami, jog prie ankstyvesnės administracijos ekonominė padėtis buvo geresnė, negu dabar.

— o —

Visų argumentavimų ir ginčų čia nesuvaikysi. Kaip kam atrodo, tegul taip ir balsuoja. Mūsiškiai lietuviai privalėtų paremti savuosius kandidatus, nepaisant ar jie būtų republikonų ar demokratų kolumnoje.

Svarbu taip pat kad kodaugiausia lietuvių dalyvautų balsavimuose. Tai yra geriausia priemonė parodyti aukštesniems politikams, jog ir mūsų grupė turi šiokio tokio svorio.

O tas svoris turi didelės reikšmės mūsų praktiškoje veikloje. Pav. tie senatoriai ir kongresmanai, kurių valstijose ar distriktuose esama didokas skaičius lietuvių balsuotojų, daug stipriau paremia Lietuvos laisvinimo žygius, negu tie, kurie mažai tesusiduria su lietuviais.

— o —

Mūsų valstijos sekretorius neseniai pareiskė, jog: "jeigu susikurs, kaip turime vilties, vakarų Europos vieningumas ir bendra karinė pajėga, tuomet gali atsirasti ir pagrindas deryboms su komunistais".

Bet kaip tik tokios darybos su raudonais maskoliais prasidėtų, toji daug garsinama vakariečių vienybė gali greitai subirėti. Prancūzai eis su Jungtinėm Valstijom, Anglija ir Vokietija tol, kol pastarosios nebandys pajudinti geležinės uždangos ir nepareikalaus Sovietų išsukraustyti iš okupuotųjų kraštų.

— o —

Su pasitenkinimu tenka pažymėti, jog ir didesniuose miestuose butų krizis jau gerokai atslūgo ir neretai tenka pamatyti iškabėles: "Flat for Rent". Tuom pat sykiu pamažu ima atpigti ir nuomos, kurios buvo pašokusios 20 nuoš. nuo to laiko kai buvo panaikinta rendų kontrolė.

Bet tuo reiškiniu vargiai ar pasidžiaugs tie, kurie neseniai nusipirko dviejų ar daugiau butų namą, užmokėdami už jį trejetą desėtkų tūkstančių dolerių ir daugiau. Jiems tai nelengva bus gauti nuomininku, kurie galėtų mokėti po $150.00 rendos į mėnesį.

Kaip matome, galvosukių netrūksta žmonėms bloguose ar geruose laikuose.

— o —

Chicagoje neseniai buvo pagerbtas veteranas visuomenės darbuotojas ir laikraštininkas V. S. Jokubynas. Gerų žmonių iniciatyva dabar bandoma surinkti šiek tiek auku, tam 80 metu spaudos pionieriui, kuris šiandien gyvena rūsyje, į kurią dažnai pribėga vandens, bet retai kada sušvinta saulės spindulys.

Mūsų visuomenė daug ko reikalauja iš spaudos darbuotojų: tikisi, ir už dyka, visokių patarnavimų, kurie kainuoja spaudai kelius sykius daugiau negu prenumeratos vertė. Nenuostabu, kad ne tik spaudos leidėjai, bet ir darbininkai dažnai išeina ubagais.

Jeigu mes norime kad lietuviška spauda ilgiau išsilaikytų ir žmoniškiau gyventų, tai pirmu pirmiausiai bandykime ją stipriau paremti ir mažiau išnaudoti, nepaisant kokiais sumetimais tas išnaudojimas būtų atliekamas.

— o —

Teko patirti, jog SLA. 4-tas apskritys, savo suvažiavime Hartford, Conn. nutarė paskirti $50 auką Lietuvos Istorijos išleidimui. Tas pats apskritys repagailėjo auku ir kitokiems švietimo ir labdarybės tikslams. Už tai jam priklauso padėkos ir pagarbos žodis.

Abi Pusės Itempia Visas Jėgas Laimėti Lapkr. 2 Rinkimus

Banditai Sužeidė Juozą Kazikaitį

Bandė Apiplėšti Baldų Krautuvę

Chicago, Ill. — Du banditai įsibriovė į Juozo Kazikaičio baldų krautuvę, 1506 W. 63 St. ir pareikalavo atiduoti pinigus. Kai savininkas nespėjo greitomis tą atlikti, tai vienas užpuolikų šovė jam į krutinę, sunkiai sužeisdamas. Banditai po to išbėgo lauk.

Juozi Kazikaičio žmona Kazimiera, buvusi tuo laiku krautuvėje taip susijaudino, kad apalpo ir abu sykiu tapo nuvežti į ligoninę.

Savo baldų krautuvę p-nai Kazikaičiai perkėlė į 1506 W. 63 Street pereitą vasarą; pirmiau ilgoką metų eilę jie turėjo tą bizį Brighton Parke. Nejo spėjus kaip reikiant įsikurti naujoje vietoje, atsitiko ši nelaimė.

Serž. Bruno Sabonaitis Susižeidė Oakland, Ctl.

Tarnaująs J. V. kariuomenėje, štabo seržantas Bruno Sabonaitis, gimes ir auges Chicagoje, susižeidė Oakland, Cal. Jam tapo sulaužytas nugarkaulis ir jis dabar gydomas U. S. Naval Hospital.

Tai jau antra ji ištikusi nelaimė. Anksčiau, Korėjos fronte, jam buvo sužeista ranka ir jam teko pabuvoti ligoninėje.

Už Privačią Praktiką —40.000

Privačiai praktikuojančių gydytojų Lietuvoje nelikę, nes noris privačia praktika verstis gydytojas į metus turi mokėti 40.000 rublių mokesčių. Imas į namus darbą amatininkas turi mokėti į mėnesį 600 rublių.

D'ažniausai Užrašomas Šūkis

Okupuotoje Lietuvoje dažnai pasirodo ant tvorų, bei sienų užrašytu antisovietiniu šūkiu. Dažniausiai pasitaikantis tarp tokiu šūkių yra — "visų šaliu proletarai, vienykitės prieš komunistus".

Prez. Eisenhoweris pasveikina grįžusį iš Paryžiaus Valstijos Sekretorių John Foster Dulles.

Ch. Norkus Turi Progos Tapti Bokso Čempionu

Daugelis sporto autoritetų pranašauja, jog Charles Norkus, iš New Jersey, turės laimėti kumštynių čempionatą. Paskutinis jo laimėjimas spalio 6 dieną, San Franciske, buvo toks dramatiškas ir aiškus, kad tas vienas iškėlė Norkų į bokso viršūnes.

Reikia pasakyti, jog Charles Norkus yra lietuvių kilmės, nors ankstyvesni pranešimai priskyrė jį danams ir airiams. Jis gražiai kalba lietuviškai ir dažnai susitinka su kitais mūsiškiais sportininkais.

Pagerbtas Lakūnas Pasiekęs Rekordą

Vokietijoje esančiam JAV karo aviacijos 31 metų majorui Charles E. Yeager pripažinta Harmon aviacijos premija.

Lakūnas Yeager 1953 m. gruodžio 12 d. pasiekė pasaulinį rekordą, skrisdamas sprausminiu lėktuvu virš 1,600 mylių į valandą.

Štai Ka Pirmiausiai Turi Atlikti Sovietai

Turi Išsinešdinti Iš Visų Užgrobtų Kraštų

Atsiliepdamas į vėliausį W. Churchillio pasiūlyma susitikti su Kremliaus diktatorium Malenkovu, Rochester, N. Y. dienraštis "Times-Union" pastebėjo štai ka:

"Tegul Sovietai išlaisvina Lenkiją, Latvija, Lietuvą, Estija, Čechoslovakija, Vengriją, Rumunija ir Albaniją—šalys, kurias jie užgrobė ir pavergė; tegul Sovietai išgriauna dabartinę linija, kuri skiria tuos kraštus nuo likusio pasaulio ir tada mes galėsime kalbėtis apie sunormavimą santykių su jais..."

Erotomanija yra liga, kuri reiškiasi seksualiniu jausmu pakilimu ir kuri ypač užtinkama pas moteris.

Kolchozų Vergai Lietuvoje Turi Sunkiai Dirbti Už Ubago Mokesnį

Kokį Atlyginimąą Gauna Kolchozų Baudžiauninkai?

Už metų darbą kolchozininką atlygina grūdais ir pinigais. Atsiskaitoma metų gale, suvedus kolchozo balansą. Pirmiausia kolchozas atsilygina valstybei, paskum MTS, toliau atskaitoma sėklų fondui ir tik likutis dalomas kolchozininkams pagal darbodienių kiekį. Tas pats daroma su kolchozo piniginėmis pajamomis, kurias sudaro pajamos už vilnas, cukrinius runkelius, pieną ir kitus produktus. Tik sumokėjus sąskaitas, atskaičius inventoriui įgyti bei kitiems reikalams, likutis dalomas kolczhozininkams pagal darbodienių kiekį.

Kiekvieno kolchozo ir kiekvieneriais metais atlyginimas kolchozininkams yra skirtingas. Pvz. "Paryžiaus Komunos" (Kupiškio rajone) kolchozininkai 1952 m. grūdais tegavo po 75 gramus už darbadienį, o to pat rajono "Pirmūno" kolchozininkai tais pat 1952 m. už darbadienį gavo po 2.8 kg. grūdu. Bet jau 1953 m. "Pirmūno" kolchozininkai tegavo po 1.9 kg. grūdų.

Panašiai ir su piniginiu atlyginimu. Kaikuriame kolchoze kaikuriais metais išeina už darbadienį tik po keliasdešimt kapeikų, o kaikuriais metais kaikuriuose kolchozuose ir po kelis rublius už darbadienį. Pvz. minėto "Pirmūno" kolchozininkai 1953 m. už darbadienį gavo po 1.5 rub. Propagandai sudaroma, kad vienas kitas iš 1000 "padaro" ir 600—900 darbadienius.

Vidutiniškai kolchozininkui per metus susidaro 200 darbadienių. Vidutiniškai visas kolchozininko pajamas įvertinus pinigais išeina apie 1300 rublių metams. Tuo tarpu vidutinis nekvalifikuoto pramonės darbininko metinis uždarbis išeina 3.600 rublių. Tačiau pasitraukti iš kolchozo yra labai sunku. Vienintėlė kolchozininko viltis — juo daugiau darbadienių sukalti. Dėl to, be abejojimo, kenčia darbo kokybė ir tikslingumas.

Įtartina Suomių Vyskupo Misija Amerikoje

Šiuo metu įvairius J. V. miestus lanko atvykęs iš Suomijos evangelikų-liuteronų vyskupas Eelis G. Gulin. Kalbėdamas Clevelande jis patarė Jungtinėm Valstijom nesiruošti karui su Sovietų Sąjunga, nes komunizmas ir taip pats savaime pranyks. Pasak to vyskupo, niekas negali ekzistuoti pasaulyje kas remiasi melagystėm ir apgaudinėjimu.

Tokie patarimai yra pavojingi tuom, kad jie siekia užmigdyti amerikiečius ir tuom pat sykiu palaikyti atviras duris tolesnei raudonųjų agresijai.

Ir Pašiūrės Iskaitomos į Gyvenamo Ploto Kvadratūrą

Lietuvą okupavusieji Sovietai ne kartą giriasi, kad jų valdžioj žmonėms labai gera gyventi — net savus namus gali turėti. Tačiau nenacionalizuoti buvo palikti tik tie namai, kurie didesniuose miestuose turi ne daugiau, negu kaip 210 kvadr. metrų gyvenamo ploto, o mažuose miesteliuose 170. O į ta plota įskaitomi taip pat ir vištininkai, sandėliai, išvietės bei pašiūrės.

Nepigūs Viešbučiai

Hilton viešbučių bendrovė nupirko net už $111,000,000 visus Statler bendrovės Amerikoje viešbučius.

Tai yra istorinis pirkinys.

Suomijoje gyvena 9 nuoš. švedų.

Laimėjimai J. V. Kongreso Kontrolės Kaba Ant Siulelio

REPUBLIKONAI UŽBĖGO UŽ AKIŲ DEMOKRATAMS PASIGARSINIME

Artinantis lemiančiai lapkričio 2 dienai, abi partijos paleido į darbą visas sunkiasias propagandos kanuoles. Republikonams, dėka prez. Eisenhowerio intervencijai, pasisekė išstumti demokratus nuo pirmųjų puslapių laikraščiuose arba radio pranešimuose. Mat, prez. Eisenhowerio nuolatiniai pareiškimai, vieši prieš televiziją kabineto posėdžiai, jo kelionė į įvairias puses nutraukė nuo demokratų visas šviesas ir paliko juos pusiau tamsoje.

Nepaisant į tai, Wall Street yra linkęs manyti, jog demokratai laimės būsimo Kongreso kontrolę, nors ir labai maža persvara. Bet kaip ištikro bus, priklausys nuo balsuotojų palinkimo vienai ar kitai partijai.

VOKIEČIAI ĮTARTINAI ŽIŪRI Į ŠVEDUS

Dirbtuvių Kontrolę Jei Gali Perleisti Sovietams

Vakarų Vokietijos profesinių sąjungų pirmininkas Walter Freitag iškėlė aikštėn aliarmuojantį dalyką. Pasak jo visa eilė žymių dirbtuvių ir korporacijų gali patekti į Sovietų Sąjungos nuosavybę, tarpininkaujant švedams.

Paštaruoju laiku švedai pradėję supirkinėti anglies, plieno, automobilių ir kitokių dirbtuvių akcijas, išleisdami virš šimto milionų dolerių. Visai galimas daiktas, jog tai yra sovietų kapitalas, kurio galutinas užsimojimas yra paimti savo globon vakarų Vokietijos korporacijas, turinčias ką nors bendro su apginklavimo problemom.

Pasiruošęs Agituoti, Prezidentas Pasisako Apie Užsienio Politiką

Prezidentas Eisenhower'is penktadienį išskrido į Clevelandą, Detroitą, Luoisville, Ky. ir Wilmington, Del., kur pasakys kalbas, paremdamas republikonų kandidatus į Senatą.

Kalbėdamas užsienio politikos klausimais, prez. Eisenhower'is pasakė:

1. Šiuo metu dar nėra pribrendęs laikas vakariečių su Rusija konferencijai. Tai galės įvykti, kai rusai tikrai parodys nuoširdžius norus tartis, o ne griebsis, kaip kad dabar daro, "politinės strategijos".

2. Paskutiniuoju metu Rusijos įvykdyti atominių bombų sprogdinimai dar neparodo Sovietų Sąjungos prieš JAV pirmenybės.

3. Siuntimas JAV. ambasadoriaus prie Vatikano valstybės šiuo mteu dar nėra aktualus reikalas.

Kongr. Alvin O'Konski Rinkimų Metu Pradėjo Smerkti Nuosavą Partiją

Politikoje Įvyko Tikra Suirutė – Susimaišė Partijų Žmonės!

Politinę sensaciją Wisconsine sukėlė kongr. Alvin O'Konski, republikonas, kuris kandidatuoja dar vienam terminui. Savo 10-to kongresinio distrikto balsuotojams jis persistato bepartyviu, kritikuoja prez. Eisenhowerį ir agrikultūros sekretorių Bensoną už "pamiršimą" farmerių.

Bet dar blogesnė padėtis esanti J. V. Kongrese:

"Šiandien Washingtone viskas yra taip sumaišyta, kad istatymų leidėjai nebepaisė ar jie yra republikonai ar demokratai. Dauguma jų balsuodavo atsižvelgiant ne į partijos reikalus, bet į balsuotojų nusistatymą..."

Taip kalbėdamas O'Konski tikisi patraukti savo pusėn nemažai demokratinių balsų.

Pomidorai (tomatoes), net ir visai prinoke, būna žali, jei oro temperatūra yra žemesnė negu 50 laipsnių.

Sovietai Teiks Miško Medžiagos Japonams

Pirmoji po karo miško medžiagos siunta iš Rusijos čia laukiama ateinančios savaitės pradžioje.

Rusai visomis priemonėmis bando užmegsti prekybinius ryšius su Japonija.

JAV armija turi fotografijos aparatą, kuriuo galima daryti nuotraukas net už 30 mylių.

Skurdas Verčia Lietuvos Žmones Vogti

Okupuotoje Lietuvoje labai sunkios gyvenimo sąlygos ypač viengungiams. Valgyklose ir restoranuose maitintis iš gaunamo uždarbio neįmanoma. Prisiglausti kur prie šeimos taip pat sunku. Už viengungio maitinimą imama 350 rublių, o jo gaunamas atlyginimas yra 250—350. Dėl šio skurdo visose darbovietėse vyksta vagystės.

Naujos šluotos gražiai šluoja.

SANDARA

THE LEAGUE

LITHUANIAN NEWSPAPER

LITHUANIAN WEEKLY NEWSPAPER
Published Every Friday by the
LITHUANIAN NATIONAL LEAGUE of AMERICA
General Office:
840 West 33rd St., Chicago Telephone YArds 7-4789

SUBSCRIPTION RATES:

In The United States per year $3.00
In Canada and all Foreign Countries per year $4.00

Entered as second class matter OCTOBER 25th, 1929, at the Post Office at Chicago, Illinois, under the ACT of MARCH 3, 1879

Sandara yra Savaitinis Laikrastis, leidžiamas kas Penktadienis
Sandara yra Organas Amerikos Lietuvių Tautinės Sandaros.

UŽSAKYMŲ KAINA:

Suvinytose Valstijose metams $3.00
Užsenyje metams $4.00

Atsilankydami į Sandaros Pramogą

Netrukus, maždaug už savaitės laiko Chicagoje įvyksta metinis Sandaros koncertas, kuriame, kaip žinome, bus suvaidinta graži operetė "Sveikam Ligos Neįkalbėsi" ir ne gana to, bus patiekta lietuviškų dainų, muzikos ir vaišingumo.

Retai kuri mūsiškių pramogų šiame ar kitame sezone galės prilygti tam, ką yra pasiryžusi patiekti Sandara savo vakare, sekmadienį, lapkričio 7 dieną, Lietuvių Auditorijoje. Bet ne viskas yra programoje. Svarbu taipgi ir kas atsilanko į tas pramogas ir ką jūs ten užtinkate. Iš praeities žinome, jog mūsų parengimuose dalyvauja daug malonių tautiečių, kurių tarpe nesunku rasti prietelių ir pažįstamų. Susitikimas su jais, pasidalinimas mintimis yra vienas tokio vakaro malonumų.

Ne gana to, jūsų atsilankymas į Sandaros pramogą sekmadienį, lapkričio 7 dieną, suteiks moralės ir medžiaginės paramos mūsų veiklai ir mūsų spaudai. Tą paramą ir jūsų dalyvavimą mes giliai įvertinsime ir būsime jums dėkingi už tai.

Už Visus Lietuvių Kilmės Kandidatus!

Svarbieji rinkimai į įvairias valdiškas vietas jau čia pat. Kiekvienam balsuotojui bus progos atiduoti savo balsą už tokius kandidatus, kokie jiems atrodo geriausi. Nuo jūsų parinkimo gali žymioje dalyje priklausyti ne tik apskričių, valstijų, bet ir visos šalies gerovė ir likimas.

Bet lietuvių kilmės amerikiečiai turi dar vieną pareigą, tai paremti saviškius kandidatus, kurie bando atsiekt šiokių tokių laimėjimų politikoje. Iki šiam laikui mes nedaug kuom turime pasigirti, nes mūsiškių labai mažai yra pakliuvę valdiškose vietose. Kiti šiuo atžvilgiu mus yra pralenkę ir toli palikę.

Todėl atitaisymui šios nelygybės mes privalėtumem balsuoti už savus kandidatus, nepaisant kurios partijos sąraše jie nebūtų. Chicagoje mes turime tik du saviškius kandidatus: teisėją J. T. Zurį ir teisėją Al. F. Wells. Už juos reikia balsuoti visiems. Panašiai privalėtų pasielgti lietuviai balsuotojai ir kitose vietovėse, kur tik saviškiai kandidatuoja.

Kas gi kitas duos jiems balsus, jeigu mes jų nepaisysim? Ar manote kitos tautinės grupės neparemia savųjų? Ar lenkai, vokiečiai, airiai, čekai ir kiti neatiduoda savų balsų už savus kandidatus, nepaisant kokiuose sąrašuose jie nebūtų? Ne kitaip galim elgtis ir mes, lietuvių kilmės balsuotojai.

Kitas dalykas, kuris turi nemažesnės svarbos, tai visų dalyvavimas balsavimuose. Kuo daugiau lietuvių pasirodys balsavimo vietose, tuo daugiau politinės pajėgos ir įtakos jie įsigys.

Mažai Tegalvoja Apie Saugumą

Krašto Saugumo Tarybos kongreso Chicagoje metu, aštriai buvo užpulti automobilių naujų modelių konstruktoriai, kad perdaug masto apie važiuojantiems patogumus, apie automobilio išorę, bet visai nekreipia dėmesio į priemones, kad važiavima automobiliu padaryti galimai saugesnių. Jei mažiau būtų galvojama, kaip padidinti motoro jėgą, o būtų pamastyta, kuriuo būdu apsaugoti važiuojančių gyvybes, nelaimių skaičius savaime būtų sumažėjęs.

Buvo atkreiptas dėmesys į dabartinių automobilių stabdžių sistemą, kuri dar yra labai netobula ir neatsako užduočiai. Buvo pasisakyta ir prieš motoro automobiliaus užpakalyje įmontavimą, nes katastrofos metu, sveriąs apie 500 svarų motoras galėtų prislėgti važiuojančius.

Vairas (steering whell) turi būti taip įtaisytas, kad susidurimo metu neįlaužtų vairuotojo krūtinės lastos. Patariama pirmutinęs sėdynes daryti nepajudinamas, kad galėtų atlaikyti net 1000 svarų iš užpakalio spaudimą.

Įsakmiai pasisakyta dėl apsauginių diržų automobiliuose įtaisymo, kaip tai yra jau praktikuojama lėktuvuose. Dėką tiems apsauginiams diržams, nebūtų į stiklus susižeidimų ir nenukentėtų pirmutinėse sėdynėse esančių galvos.

Lygiai buvo atkreiptas dėmesys į rodyklių lentos (instrument panel) tinkamesnį įrengimą, kad visos kontrolės rodyklės būtų taip įtaisytos, kad susidurimo metu nesužeistų vairuotojo ir jo bendrakeleivius.

Tikimės, kad šios svarbios pastabos neliks be atgarsio ir kad atneš tikrą naudą.

Apžvalga

KOKS ČIA SUGYVENIMAS, JEI ABI ŠALYS PAVERGTOS IR IZOLIUOTOS!

Aną dieną bolševikų "Vilnis" pastebėjo, jog "Liaudiškoji Lenkija kuogražiausiai sugyvena su Tarybų Lietuva. Ginčas dėl Vilniaus jau seniai išspręstas Lietuvos naudai..."

Dėl to "sugyvenimo" reikia pasakyti štai ką: vienas kraštas yra izoliuotas nuo kito spigliuotų vėlų tvoromis, sargybomis ir specialiai išlavintais šunimis. Lenkam neleidžiama įkelti kojos į Lietuvą, arba lietuviams į Lenkiją. Tie du kaimynai pakliuvo į tą patį sovietų kalėjimą, aklai uždarytose kamerose.

Todėl apie jų "gražųjį sugyvenimą" negali būti nei kalbos.

KAI ALR. KATALIKŲ FEDERACIJA ATSIDŪRĖ KITOSE RANKOSE

Kad vėliausiam ALK. Katalikų Federacijos suvažiavime Clevelande tapo įvykintas vidujinis perversmas, apie tai parodo visa eilė pasiekusių mus davinių. Taip vadinama senoji, vietinių asmenybių vadovybė, tapo demonstratyviai nustumta į šalį, o priešakyje federacijos atsistojo tikrieji "bendruomenininkai", su Adolfu Damušiu prie paties vairo.

Jeigu valdyboje dar pasiliko vienas kitas iš senosios gvardijos, tai tik dėl žmonių akių, kad nebūtų taip aiškų ko ištikro siekia karingieji "frontininkai". Bet ateinančios iš Clevelando žinios rodo, jog karštieji naujo režimo šalininkai nėra patenkinti kaikurių senųjų pasilikimu. Jie skelbia, jog chicagiškė p-nia Samienė balsavimus pasukusi L. Šimučio naudai ir dėka tam. L. Simutis praėjęs. Bet tas reikėsią atitaisyti.

Well, patekimas tos federacijos į "bendruomenininkų" rankas reiškia faktiną jos likvidavimą. Tie elementai, kurie dabar kontroliuoja ALR. Katalikų Federaciją, į trtumpą laiką nuvarys ją nuo koto. Su Federacija atsitiks tas pats kas jau atsitiko ir su gerai žinoma bendruomene.

IŠNAUDOJA BALTIEČIŲ NELAIMES SAVIEMS TIKSLAMS

Atrodo, jog anglų diplomatams Lietuvos, Latvijos ir Estonijos likimas tiek rūpi, kiek jie gali panaudoti jas saviems tikslams.

Argumentuojant Jungtinių Tautų sesijose su Sovietų delegatu Morozovu dėl nusiginklavimo, anglų atstovas Sir Gerald Fitzmaurice pareiškė tokius pamaldžius žodžius:

"Trys Pabaltijos valstybės buvo ne tik Sovietų užpultos, bet ir jos visiškai panaikintos kapio tarptautiniai vienetai. Tos aneksijos kad ir nepripažįstamos daugelio valstybių, kurių tarp tarpe yra ir Didžioji Britanija, bet tikrenybėje jos yra pavergtos..."

Taip, ką ten pasakė anglų atstovas, tas viskas yra tiesa. Bet ar toji pat anglų vyriausybė nėra palaiminusi bent "de facto" Baltijos kraštų pavergimo? Ar tas pats Edenas su Churchilliu negundė Jungtinių Valstijų vyriausybės galutinai pavesti Lietuvą, Latviją ir Estiją raudonų maskolių suėdimui?

Turint tą viską omenėje, Sir Gerald Fitzmourice dėjavimai Jungtinių Tautų asamblejoje atrodo krokodilo ašarų liejimas.

Krakių Miestelis Jau 1905 Metais Paskelbė Laisvą Lietuvą

Pasirodo, jog nepriklausoma Lietuva buvo pirmą sykį šiame šimtmetyje paskelbta ne vasario 16 dieną, 1918 metais Vilniuje, bet trylika metų anksčiau — Krakių miestelyje, Žemaitijoje.

Pasinaudodami suirute visoje Rusijoje, Krakių miestelio gyventojai ir aplinkiniai ūkininkai susirinko lapkričio 5 dieną, 1905 metais ir nusprendė likviduoti maskoliško caro režimą, išvyti jo valdininkus ir mokytojus. Tuom pat sykiu buvo paskelbta laisva Lietuva, kuriai valdžią paskirs susirinkęs Vilniuje Lietuvos steigiamasis seimas.

Tuom tarpu savo valsčiui valdyti krakiečiai išrinko savo komitetą, kuriam buvo pavesta rinkti mokesčius, įsigyti ginklų, organizuoti miliciją, įsteigti savo paštą ir užmegsti ryšius su kitais valsčiais ir apskričiais.

Bet nespėjus krakiškiams įkurti savo įstaigų, iš Kauno buvo atsiųstas eskadronas kazokų, kurie ėmė terorizuoti ir reikalauti išduoti "miatežninkų". Buvo suimta ketvertas desėtkų lietuvių ir nuvaryti į Kauną. Vienas po kito jie buvo paleisti, išskyrus 8, kurie buvo išlaikyti pusketvirtų metų kalėjime, o paskiau teisiami Vilniaus apygardos teisme. Tie vyrai buvo nuo 23 iki 55 metų amžiaus.

Iš jų 5 buvo nuteisti dar 6 mėnesiams kalėti, vienas, pats jauniausias, nubaustas mėnesiu kalėjimo, o du tapo išteisinti.

Bet tie persekiojimai ir baudimai nesulaikė krakiškių nuo tolesnių žygių išlaisvinti savo gimtinį kraštą.

J. Kvaraciejus Pateko Į Šeimyninį Stoną

Waterbury, Conn. — Šiomis dienomis geraj žinomas sandariečių veikėjas Jonas Kvaraciejus sukūrė šeimos židinį su Ona Buinauskiene. Vestuvių puota Lietuvių Klube buvo gana šauni. Svečių buvo daug iš visų apylinkių ir jie palinkėjo jaunavedžiams laimingo gyvenimo.

Jumoras

Skirtumai

Vienas nerimtas vyrukas pradėjo tyčiotis iš mokyto žmogaus:

— Sprendžiant iš jūsų didelių ausų, sunkų būtų atspėti kad tamsta turi išminties...

— Taip, mano ausys gal yra perdidelės; bet del tokio asilo kaip jūs, tai jūsų ausys tikrai permažos — atsakė išmintingasai.

Nėra Ko Išmetinėti

P-nia Kukutienė išmetinėja savo vyrui;

— Ar taip gražu? Kaimynai juokiasi kad vakar naktį tu negalėjai ir namo pareiti. Vis laikiais apkabinęs lempos stulpą. Kaip galiu aš tą pakęsti?

— Brangioji, kieno kaltė jei aš greičiau apkabinu stulpą, negu tave?...

Tik Tokiu Atvėju

Jis: — Ar leisite man vadinti jus pirmuoju vardu?

Ji: — Taip, jeigu ji nuolatiniai sujungsite su savo pavarde..

PER mano koštuvą

Iš visų mėnesių mažiausiai darbo turi lapkritis. Kuomet jis jis ateina, tai jau beveik visi lapai būna nukritę.

Senovės tyrinėtojai surado, jog žodis "Maskva" yra suomių kilmės ir reiškia "kreiva". Mat, suomiai kadaise gyvendami tose vietose pavadino tuo vardu upę, o vėliau ir sodybą, kuri išaugo į dabartinę Maskvą.

Jeigu suomiai anais laikais būtų žinoję į ką vėliau pavirs Maskva, tai jie būtų sunaikinę tą sodybą, o pačią upę pasukę kur nors kitur.

Įvykstančiuose šį antradienį rinkimuose republikonai vis vien pasiliks laimėtojai. Nepaisant kiek J. V. Kongrese bus vienos ar kitos partijos žmonių, administracijos aparatas, su Baltuoju Namu priešakyje, bus republikonų rankose.

Seniau paprasta žagrė ir plūgas išmaitindavo Lietuvos žmones ir dar daug maisto likdavo kitiems.

Šiuo metu, kai ten dirba sovietiški traktoriai ir bolševikų suorganizuotos kolchozininku brigados, tai maisto pagaminama tiek, kiek anksčiau laisvi lietuviai ūkininkai išdalindavo ubagams!

1900 metais Popiežius Leonas XIII paskelbė jog visa žmonija priklauso Kristui Karaliui ir patenka į globą Jo Šventosios Širdies.

Neseniai ateitininkų suvažiavime Chicagoje Lietuva tapo atiduota Panelės Švenčiausios Širdžiai. Norėtųsi patirti ar mūsiškių nuosprendis kartais neprieštarauja minėto popiežiaus enciklikai, išleistai prieš 54 metus?

Bolševikų "Vilnis", pasiremdama Brooklyno "Vienybės" paskelbtom gudrybėm, bando atspėti kiek yra Chicagoje sandariečių. Ir suranda, jog jų galėtų būti tik 50.

Jeigu kam nors iš to būtų smagumo, tai tą skaitlinę reikėtų dar sumažinti ir atimti iš jos penkius; tuomet paliktų tik zero. Ar būtų tuomet patenkintos "Vilnis" ir "Vienybė"?

Nugirsti Rūgštaus Pieno klube išsitarimai: "Piršlybos, tai bėgiojimas paskui merginą iki pastaroji nepagauna jo."

"Viengungis yra tas, kuris, bijodamas padaryti savę nelaimingu, apsaugojo kokią nors merginą nuo šeimyninio gyvenimo mizerijų".

Iš paleckinės spaudos Vilniuje: "Sovietų Sąjunga pasiuntė Prancūzijai sveikinimą už tai, kad toji atmetė planą įkurti vokiečių armiją. Tas, žinoma, paliečia tik vakarinę Vokietiją."

Aišku, rytinėje Vokietijos dalyje bolševikai tveria savo divizijas be jokių protestų iš prancūzų pusės...

— Jeigu mūsų visuomeniškoje dirvoje žmonės mažiau sekiotų ir peiktų kitų darbus, o daugiau patys bandytų atlikti, tuomet mūsų tautinė ir kultūrinė veikla išbujotų kaip ant mielių — pareiškė vienas mano pažįstamas kupiškėnas.

Atvykusiam į Jungtines Valstijas Konrad Adenaueriui Columbia Univresitetas suteikė daktaro filosofijos laipsnį.

Ko ištikro Adenauer tikisi iš amerikiečių, tai karinės, o ne filosofinės pagalbos iškrapštyti maskolius iš Berlyno ir kitų provincijų.

Istorikas Jonas Dlugošius yra pastebėjęs, jog senesniais laikais dešimts priešų negalėdavo nugalėti vieno jotvingio.

Dabar mūsų laikais yra truputį kitaip: šešios VLIK'o grupės, kad ir smarkiai puldamos negali nugalėti keturių opozicinių grupių.

Atrodo, jog didvyriškumas dar nėra išnykęs iš lietuvių tarpo.

Viename laikraštyje tilpo toks pagarsinimas: "Išnuomuojamas mažas, ne visai patogus butas. Renda gana aukšta".

Gerai kad atsirado bent vienas sąžiningas namų savininkas! — Eolas.

Keli Prisiminimai Apie D. Protapą

Į Šią Šalį Jis Atvyko Prieš 53 Metus

Trečiadienį, spalio 20-tos dienos vakare, Grand Rapids, Mich., mirė plačiai žinomas agronomas Domininkas B. Pratapas. Velionis palaidotas vietos lietuvių kapinėse šeštadienį, spalio 23 d. Iš Chicagos į laidotuves vyko velionies du broliai Jonas ir Matas su žmona, ir Mato sūnus su žmona.

Velionis buvo kilęs iš Butačių kaimo, Eržvilko parapijos, Tauragės apskr. Buvo sulaukęs apie 73 metus. Į Ameriką atvyko 1901 m. Pateko tiesiai į Chicagą. Kai išgarsėjo Amerikos lietuvių tarpe Valparaiso universitetas, tai Dominikas buvo jame vienas pirmųjų lietuvių studentų. Ten gavęs bakalauro laipsnį, įstojo į Wisconsino universitetą, kuriame baigė agronomijos mokslus. Po to apie keturis metus turėjo valdišką tarnybą Agrikultūros Departamente.

Įsikūrus nepriklausomai Lietuvai, buvo ten išvykęs ir buvo gavęs tarnybą Žemės Ūkio ministerijoj. Bet ten neprigijo ir sugrįžo Amerikon. Chicagoj tada vertėsi real estate bizniu, o vėliau turėjo gazolino Stotį. Buvo vedęs Marijoną Šlapikaitę, kilusią iš Grand Rapids, Mich. Chicagoje ji buvo populiari veikėja. Prieš 15 metų abu išsikėlė gyventi į Grand Rapids pas senstančius tėvus.

D. Pratapas buvo "Sandaros" bendradarbis. Rašinėjo praktiškais gyvenimo klausimais.

Be dviejų brolių velionis Chicagoje, Marquette Parko kolonijoje paliko pusbrolį Dominiką Kailiūną ir švogerį Justiną Tumą.

Indijoj yra 10 milionų vyrų daugiau, negu moterų.

Vote the BLUE RIBBON Ticket

Vote ⊗ Democratic

November 2—6 am to 5 pm

Taupymas Yra Turtingumo Šaltinis

PRADĖK TAUPYTI TUOJAU...

MĖS MOKAM AUKŠTUS DIVIDENDUS.

Mūsų Bendrovės Laikomi Pinigai Federalės Valdžios Apdrausti iki 10,000 dolerių.

Midland Savings
AND LOAN ASSOCIATION
4038 Archer Avenue
Telefonas: LAfayette 3-6719
Sekretorius AUGUST SALDUKAS
Už Taupomus Pinigus Mokame 3½ Nuošim.

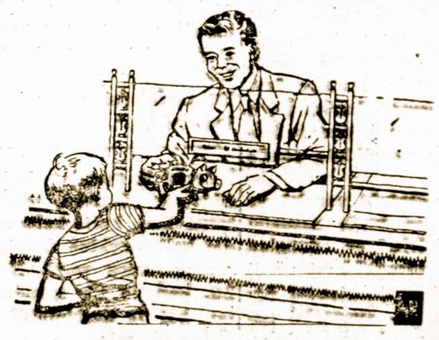

WELCOME, SAVER!

Smulkūs ir stambūs taupytojai vienodai prašomi atsilankyti prie mūsų langelio. Jūs galite pasirinkti taupymo sistemą ir visada rasite draugiškus žmones pasiruošiusius jums patarnauti. Santaupos apdraustos iki $10,000. Dideli dividendai mokami 2 kartus į metus.

UNIVERSAL SAVINGS & LOAN ASSOCIATION
1800 SO. HALSTED STREET
CHICAGO 8, ILLINOIS
Telef.: HAymarket 1-2028

Valandos: Pirmad., antrad. ir penktad. nuo 9 ryto iki 4 val. vak. Ketvirtad. nuo 9 ryto iki 8 vak. Trečiad. uždaryta. Šeštadieniais nuo 9 val. ryto iki 3 valandos po pietų.

APIE ĮVAIRIUS DALYKUS

Ir Priešai Paliūdija Apie Kestučio Būdo Geras Ypatybes

Kęstučio laikais Lietuva garsėjo kaip labai narsių vyrų šalis. Todėl Vakarų Europos riteriai veržėsi į žygius prieš lietuvius, norėdami iškilti kovose su didvyriais. Kai popiežiai šaukė į kryžiaus žygius prieš paskutinius netikėlius, daugelis jaunuolių skubėjo į Prūsus, kad būtų pakelti riteriais po kovų su lietuviais. Taip Austrijos kunigaikštis Albrechtas, sudeginęs pirmąjį žemaičių kaimą ir išžudęs jo gyventajus, buvo pakeltas riteriu. Po to per visą savaitę abipus Dubysos niokojo kraštą ir naikino gyventojus...

Ypač Kęstučio taurumas kėlė visuotinį nustebimą ir pagarbą. Ordino kronikininkas Vygandas Marburgietis pasakoja, kad vokiečių riteris Isenburgas su dviem samdytais kareiviais ir vienu kilminguoju bei jo tarnais buvo atvykęs į Rygą laivu ir norėjo pereiti per Lietuvą į Prūsus, pas ordiną. Vargais negalais jis pasiekė Vilnaus apylinkes. Sustojęs ūkininko troboje, jis nusiuntė pasiuntinį į miestą, prašydamas apsaugos tolesnei kelionei. Bet miestiečiai nesutiko jo globoti. Tada Isenburgas kreipėsi į patį kunigaikštį ir baimingai laukė atsakymo. Sugrįžęs pasiuntinys pranešė, kad kunigaikštis palankiai jį priėmęs ir pasakęs: "Nors vokiečiai daug bloga yra lietuviams padarę, šį kartą duosiu jums palydovu."

Keleiviai nuvyko į Vilniu, ten visa savaite buvo pilyje vaišinami ir laikomi svečiais. Gavę palydovu, ramiai nukeliavo į Prūsus.

Sušaldytos Mėsos Virimas

Dabar jau pradedama pardavinėti ir sušaldyta mėsa, ypatingai jautiena. Maistingumo žvigsniu nėra jokio skirtumo ar sušaldyta mėsa išsykio dedama į puodą, ar ji palaikoma atšilti kambario temperatūroje.

Reikia atsiminti tik vieną, jog sušaldyta mėsa reikalauja ilgesnio virimo.

Humboldt Parko Politinio Klubo Sueiga

Besiartinant rinkimams sukruto veikti ir mūsų Humboldt Parko Lietuvių Politinis Klubas. Įvykusiame spalio 20 dieną susirinkime buvo nutarta remti lietuvius kandidatus teisėją J. T. Zurį ir teisėją Al. F. Wells.

Įdomius pranešimus patiekė Dr. A. Montvidas ir Dr. P. Zalatoris. Susirinkimui pirmininkavo J. Benekaitis.

Tai Buvo Paskutinė Mūsų Gegužinė Miškuose

Gyvenatieji šiaurinėje miesto dalyje tautiečiai taip nesibijo šaltesnio oro. Pereitą sekmadienį jie buvo surengę pikniką Jefferson miškuose. P-niis Elžbieta Draugelienė ir Agnes Grakauskienė buvo pikniko šeimininkės ir pagamino visokių užkandžių.

Atrodo, jog tai bus paskutinė mūsų gegužinė šiais metais.

Rengiama Didelė Dviejų Dienų Pramoga Su Šokiais ir Dovanomis

Tai Bus Pagerbimui Lietuvio Teisėjo Alfonse F. Wells

Šį penktadienį ir šeštadienį, spalio 29 ir 30 dienose, Darius-Girėno salėje, 4416 So. Western Ave., įvyksta didžiulės pramogos, kurias rengia Lietuvių - Amerikiečių Balsuotojų Lyga pagerbimui teisėjo Alfonse F. Wells.

Bus išdalinta $2,000 vertės dovanų, jų tarpe tikras gražus Mink Stole, kurio laimėjimas įvyks šeštadienį, 11 valandą vakare. Visi kviečiami dalyvauti pramogoje abiejose dienose ir sutikti žymiausius demokratų partijos kandidatus, jų tarpe J. V. Senatorių Paul H. Douglas, kuris bus ten garbės svečias.

Rinkimų Metu Neužmiršo Lietuvių Balsuotojų

Mass. valstijos gubernatorius Chris Herter, republikonas, ješkodamas antro termino, veda smarkią kampaniją ir platina nemažai atsišaukimų. Jis neužmiršta priminti, jog yra draugiškas ir lietuviams.

Viename gub. Herterio "Pictorial Review" (iliustruotame leidinyje) yra įdėta ir nuotrauka su lietuvių grupe: J. Arlausku, Al. Chapliku, p-le Grindelyte ir P. Kalvaičiu. Ši grupė įteikusi gub. Herteriui Lietuvos Istoriją.

Susižiedavo D. Žičkiūtė

Sacramento, Cal. — Buvusių chicagiečių, o dabar gyvenančių Sacramento, Cal. Miko ir Sofijos Žičkų duktė Dolores šiomis dienomis susižiedavo su vietiniu jaunikaičiu.

Jei Ten Pakliutų

Ten Viskas Pasikeistų

Tas Jonikas valdžią mūsų
Nuolat laiko dantyse.
Jei jis būt po jungu rusų,
Keistūs viskas akyse.

Jei Malenkovo didybei
"Zdrastvui" dristų nesakyt,
Nusidėtų jo puikybei,
Gautų tundras pamatyt.

Jojo išminties galybė
Ten prie driskių imtų smukt.
Stalinizmo prašmatnybę
Į pakaušį imtų brukt.

Jei-gi priešingą žodelį
Pamėgintų jis ištart,
Čiuptų jį, kaip šuo zuikelį
Ir, pagriebę, vestų kart.

O jei lūpų krašteliukas
Dristų prieš jį prasižiot,
Pamatytum, kad Levukas
Tur prie sienos atsistot.

Jam bepigu mūsų kraštą
Visad paniekoj laikyt,
Savo šlamštui kvailą raštą
Užsikniaubusiam rašyt.

Malenkovui čiuptelėjus,
Jo drąsa tuoj imtų trūkt,
Evangelijos Levuko
Kaip bematant imtų rūgt.

Su laiku ir Dėdei Samui
Išdavystė atsibos.
Jis pasiūlys Malenkovui
Ir Levuką iš terbos.

Iš linksmybės verksmas stoja.
Ir Levukui gal taip būt.
Juk McCarthy teb'zylioja.

LEONA LAURAITIS

Ši jauna, bet jau spėjusi atsižymėti pianistė Leona Lauraitis bus viena dalyvių Sandaros koncerto programoje, sekmadienį, lapkričio 7 d., Lietuvių Auditorijoje.

Jei suuostys — tad kaput.
Prie Prusoko, prie Andriuko
Ten ir jam vietelę ras.
Tuomet protas to Levuko
Iš tikrųjų atsiras.

— Perkūnas.

Amerikiečiai suvartoja 8 milionus tonų cukraus į metus.

Sukaktuvės Lietuviško Teatro Amerikoje

Neužilgo turėsime progos paminėti 65 metų sukaktuves lietuvių teatro Amerikoje. Užsilikę rekordai rodo, jog Plymouth, Pa. yra tojo teatro tėviškė.

Naujų Metų išvakarėse, gruodžio 31 dieną, 1889 metais, tame mieste buvo suvaidintas pirmutinis lietuvių kalba veikalas Amerikoje. Tai buvo trijų veiksmų komedija "Be Sumenės", kurios paimtas iš vietos lietuvių gyvenimo. Komedijos yra buvęs A. Turskis.

Anų laikų spaudos pranešimenės", kurios turinys paimtas iš vietos lietuvių gyvenimo. Komedijos autorius yra buvęs A. Turskis.

BOSTON, MASS.

Atideda Dovanų Dalinimą Vėlesniam Laikui

Pereitame Tėvynės Mylėtojų Draugijos Bostono kuopos mitinge buvo nutarta atidėti dovanų išdalinima iki sausio 15 dienos, sekančių metų, kada įvyks šaunus Whist Party, San daros svetainėje, So. Bostone.

Tas dovanų išdalinimas, kaip žinome, turėjo įvykti spalio 10 dieną, bet del tam tikrų aplinkybių jį teko atidėti. Taigi dabar neužmirškite sausio 15 dienos pramogos, nuo kurios pelnas eis Lietuvos Istorijos išleidimui. — A. M. J.

Australijoje gyventojų skaičius yra apribotas del to, kad didžiuma to kontinento paviršiaus yra tyrlaukiai.

DAINININKĖS KUBILIENĖS
RADIO PROGRAMĄ
Girdėsite iš
Stoties WOPA — 1490 kc.
SEKMADIENĮ 10 Val. Ryto.
Visais reikalais prašom kreiptis į programos vedėją adresu
Ona B. Kubilius
158 East Ontario Street
Chicago 11, Ill.
Telef.: MO 4-2000

Perka Ir Parduoda
Įvairios Rūšies Šautuvus
Naminius Ir Iš Užsienio
Taipgi šovinius — Amunicija
Galite Gauti Visokius Prietaisus Žuvavimui ir Motorus Laivukams.
Kreipkitės į Savo Tautietį
A. L. PAULSON
GUNSMITH
2614 W. 59th Street
Phone HEmlock 4-0384

ĮSIGYKITE ĮDOMIĄ KNYGUTĘ
"Iš Kur Galėjo Kilti Žodis Lietuva"
Šioje brošiūroje tilpsta platus, moksliniais argumentais paremtas aiškinimas iš Kur Lietuviai Galėjo Įsigyti tą Vardą. Veikalas parašytas asmens, kuris praleido ilgus metus to klausimo studijoms.
ĮSIGYKITE TĄ KNYGUTĘ, RAŠYDAMI
Sandara
840 W. 33 St., Chicago 8, Ill.
Kaina su persiuntimu 30 centų.

Real Estate – Insurance
SAFE DEPOSIT BOXES
Parduodam Namus, Prižiūrim Nuosavybes. Teikiam Įvairios Rūšies Apdraudą; Sudarom Pirkimo ir Pardavimo Dokumentus.
Saugumo Dėžutės Prieinamomis Kainomis.
Sukys-Hoody-Antorisen
3252 S. HALSTED ST
Tel. CAlumet 5-2520

Justin F. Chilauskas
Insurance Broker
Notary Public
Income Tax Service
2404 W. 46TH PLACE
Chicago 32, Ill.
Tel. LA. 3-3121

Wholesale Meat Distributor

JULIUS KUZAS
6840 So. Artesian Ave.
Chicago 29, Illinois
Tel. WAbrook 5-8744

ANTANAS TAMKEVIČIUS
PARDAVINĖJA ĮVAIRIAUSIOS RŪŠIES PAMINKLUS, PAPRASTO IR STIPRAUS AKMENS. PAS JĮ GALITE UŽSISAKYTI KOKĮ NORITE PAMINKLĄ, MAUZOLIĖJŲ AR AKMENINĮ ANTKAPĮ. TURI AKMENŲ, KURIE NIEKAD NEPASENSTA.
Tamkevičiaus parduodamus paminklus galite pamatyti prieš pačias Lietuvių Tautines Kapines.
Kreipkintės telefonu WAlbrook 5-6326 (7241 S. Troy St.) arba SUMMIT 638
Dėl kainų su Tamkevičiu visuomet galima susitarti.

LIETUVIŲ TAUPYMO IR SKOLINIMO BENDROVIŲ LYGOS NARIAI
— KUR —
Kiekvieno Taupymai Apdrausti Iki $10,000.00
— IR —
Paskolos Ant Namų Duodamos Lengvomis Išlygomis
DISTRICT SAVINGS & LOAN ASS'N
3430 S. Halsted St. Chicago 8, Ill.
ST. ANTHONY SAVINGS & LOAN ASS'N
1447 S. 49th Ct. Cicero 50, Ill.
CHICAGO SAVINGS & LOAN ASS'N
6234 S. Western Ave. Chicago 36, Ill.
CRANE SAVINGS & LOAN ASS'N
2555 W. 47th St. Chicago 32, Ill.
MIDLAND SAVINGS & LOAN ASS'N
4038 Archer Ave. Chicago 32, Ill.
UNIVERSAL SAVINGS & LOAN ASS'N
1800 S. Halsted St. Chicago 8, Ill.

Re-Elect
John A. Cullerton
Casimir Griglik
Frank W. Chesrow
Trustees of the Sanitary District
Vote ⊗ Democratic

NAUJOSIOS ANGLIJOS LIETUVIŲ DĖMESIUI!
"Lietuvos Laisvės Varpo" Radio Programa
Tikrai įdomi lietuviška radio programa duodama sekmadieniais nuo 12:30 iki 1:00 val. po pietų iš stoties WBMS, 1090 kilociklų.
Visais reikalais kreiptis į PETRĄ VIŠČINĮ, 31 Bunker Ave. Brockton, Mass. Telefonas BRockton 8-1159-R.

Steponas C. Lackawicz
LAIDOTUVIŲ DIREKTORIUS
Trys Koplyčios
2424 WEST 69th STREET — REpublic 7-1213
2314 WEST 23rd PLACE — VIrginia 7-6672
100756 S. MICHIGAN AVE. — PUllman 5-1270

LIŪDĖSIO VALANDOJ
Šaukite
MAŽEIKA & EVANS
LAIDOTUVIŲ DIREKTORIAI
Air Conditioned Chapel and Parking Facilities.
6845 S. WESTERN AVE. — RE. 7-8600-8601
Tiems kurie gyvena kitose miesto dalyse gausime koplyčią arčiau jūsų namų

Vote the BLUE RIBBON Ticket
Vote ⊗ Democratic
November 2 – 6 am to 5 pm

MUTUAL FEDERAL SAVINGS
SAVINGS INSURED UP TO $10,000
MUTUAL FEDERAL SAVINGS
REKORDAS...
• Įsteigta Chicagoje 1905 metais.
• Nuo 1905 metų ši bendrovė pergyveno karus ekonomines depresijas, panikas, ir krizes, ir savo taupytojams išmokėjo kiekvieną sutaupytą dolerį.
• Augštus dividendus išmokėjo visada be perstojimo.
• Partraukim jūsų pinigus iš kitur, jei atnešite savo banko knygutę.
Nelaikykite — pradėkite taupyti šiandien!
ĮSTAIGOS VALANDOS: Kasdien nuo 9 ryto iki 5. v. po pietų, Ketvirtadieniais nuo 9-tos val. ryto iki 8 val. vakaro, Trečiadieniais visai neatidaroma.
AND LOAN ASSOCIATION
2202 W. Cermak Rd. - Chicago 8, Ill.
JOHN J. KAZANAUSKAS, Pres.
Tel. VIrginia 7-7747

Sveikata Yra Brangus Turtas

Dulkės Miestuose Daug Kenkia Mūsų Sveikatai

Daug žmonių, ypač Amerikos didmiesčiuose, kenčia nuo plaučių ligų, kurias sukėlė ore esą dūmai ir dulkės. Plaučiuose susigulėjusios dulkių nuosėdos sukelia dažnai ne vien kitokias plaučių ligas, bet ir baisiają džiovą.

Dulkių ir dūmų nuosėdos plaučiuose užkemša kvėpavimo takus, gula pačiuose plaučiuose. Plaučiai, bronchai ir kiti kvepavimo organai negali normaliai veikti, auką pradeda kankinti kosulys, neretai susergama nepagydomai. Tai yra nenuostabu, nes kiek anglių, metalų, akmens anglių ir kitokių dulkių didmiesčio gyventojas turi į save įsiurbti.

Dulkės sukelia plaučiuose ypatingą ligą, sunkiai nugalimą. Todėl turime dažniau tikrinti X spindulių (rentgeno) pagalba savo plaučių stovį. Plaučių spalvos pakitėjimas, dėmės plaučiuose, kiti reiškiniai primigtinai parodo, jog mūsų plaučiai nesveikuoja ir reikalingi rimto dėmesio bei gydymo. Nes dažnai plaučių ligos priveda prie baisios džiovos.

Perdidelis Vartojimas Įvairių Vaistų Gali Pakenkti Sveikatai

Nėra kitos pasaulyje tautos, kuri suvartotų tiek visokių vaistų, kaip kad tai daro amerikiečiai. Ypač Amerikoje yra mėgstamos visokiausios "pilelės" (žirneliai, vaistų rutulėliai), kurias patogu yra praryti ir kurios turi gelbėti nuo įvairių negalavimų. Galvos skaudėjimas, širdies veikimo susilpnėjimas ir dar šimtai ligų paprastai amerikiečių yra palengvinamos piliulėmis.

Mokslininkai, dirbą Duke universitete ir kiti, kreipėsi į gyventojus, įspėdami, jog be gydytojų patarimo nereikia griebtis bet kokių vaistų, vitaminų, miltelių, skystymėlių ir pan., nes vaistai žmogui yra reikalingi tik ligos atvėju ir tik tokie, kurie tą ligą palengvina ar sustabdo. Ypač verta įsidėmėti, kad būdami sveiki, mes neprivalome vartoti jokių vaistų!

Netgi nekalti, atrodo, vitaminai ir tie gali pakenkti, jei juos vartosime be tikslo ir be reikalo. Ligos atvėju naudoti vaistai, pasveikus, reikia tuoj išmesti, o ne "dėl visa ko" ir vėl priiminėti. Nes vaistai yra skirti grąžinti žmogui sveikatą, o sveikas žmogus vaistų pagalba sveikatos jokiu būdu nesustiprins, bet gal tik susilpnins. Suvalgyti vaisiai kiekvienam mūsų atneš daug daugiau naudos, negu atatinkami vitaminai.

Kiek yra žmonių, kurie bandydami sutvarkyti vaistais virškinimą, pridarė sau tiek žalos, kad šiandien jau jokie vaistai jiems nepadeda. Puikiai žinome, kad iki to daėjome ne gydytojo patariami, bet bandydami "naminiu būdu" gydytis.

Sergą nemiga ir vartodami miegui vaistus, taip prie tų rutulėlių pagaliau pripranta, kad juos jau jokios piliulės neužmigdo. Dažniausiai tie patys žmonės puikiai išsimiegotų, jei prieš eidami gulti pasivaikščiotų gryname ore, išgertų stiklą karšto ar šilto pieno ar išsimaudytų karštame vandenyje. Bet, vieton to, piliečiai yra linkę praryti miegą sukeliančius vaistus! — darydami patys sau vien tik aiškią žalą.

Vaistai yra reikalingi, juos tenka vartoti, bet tik apdairiai, sąmoningai ir tiksliai. Ir, tenka pridėti, — vien tik gydytojui nurodant ar patariant.

Betikslis vaistinių žirnelių, lašų ir kitokiausių vaistų naudojimas yra dalykas nelabai protingas ir aiškiai vengtinas.

— **Medicus.**

Buvo Pagerbta Veteranė Lietuvių Scenos Veikėja

Per pereito sekmadienio detroitiečių vaidinimą, Sokolų salėje publika šiltais plojimais sutiko scenon pasirodžiusią nusipelnusią lietuviškojo teatro pionierę Z. Arlauskaitę-Mikšienę. Po vaidinimo ją sveikino p. P. Gribienė, adv. Rapolas Skipitis ir šios programos rengėjai, įteikdami dailininko Vl. Vijeikio darbo dailų pasveikinimą ir dovaną.

"Pinigėlių" komedijoje Z. Arlauskaitė - Mikšienė parodė puikų profesionalės aktorės vaidmens atlikimą.

Publikos, palyginus, buvo daug, kurios tarpe nemažai jau nimo. Tuoj po vaidinimo ir kuklių vaišių, detroiteičiai išvyko automobiliais atgal į savo miestą, kur juos laukė pirmadienio darbas.

Komediją "Pinigėliai" detroitiečiai yra pakviesti dar kartą suvaidinti per Chicagos Lietuvių Draugijos metinį vakarą sausio mėn. toje pačioje Sokolų salėje.

Granville Beardsley Republikonų Kandidatas Asesoriaus Vietai

Remiamas daugelio pilietinių organizacijų Cook County, republikonų kandidatas į Assessor Grenville Beardsley tikisi laimėti antradienio, lapkričio 2 dienos rinkimuose.

Išrinktas assesoriaus pareigoms, Beardsley prašalins neteisingumus aptaksavime ir skriaudas daugeliui namų savininkų. Jis yra gabus administratorius, kuriam žmonių reikalai yra arti širdies.

Taigi šio antradienio balsavimuose atiduokite savo balsą už Granville Beardsley, republikonų kandidatą į Assessor.

(Skelb.)

Indijoj kasmet nuo choleros miršta 200,000 žmonių.

Paukščių Kelionės į Šiltesnius Kraštus

Paukščių gyvenimas, kaip žinome, labai daug priklauso nuo augalų ir gyvių, kuriais jie minta. Rudenį pradeda mažėti vienamečiai augalai ir vabzdžiai. Todėl artėjant vėlyvam rudeniui daugelis paukščių pritruksta maisto. Vieni jų persikelia gyventi arčiau žmonių, kiti gi iškeliauna į šiltuosius pietinius kraštus.

Pasiruošimai į kelionę vyksta ilgoką laiką. Paukščių būriai pradeda skraidyti aplink, rikiuotis, tartum praktikuodamies ištvermingai ir organizuotai atlikti ilgą kelionę. Po kiek laiko gandrai, strazdai, špokai, kregždės, vieversiai ir kitokie paukščiai vienas po kito dingsta už horizonto. Vėliausiai Lietuvą apleidžia vandeniniai paukščiai: antys, narai ir kiti. Jie laikosi tol, kol ežerai ir prūdai galutinai neužšala.

Ruleniui besibaigiant, per Lietuvą perskrenda daugybė paukščių, kurie praleidžia vasaras toliau į šiaurę. Prie tokių paukščių reikia priskirti laukines žąsis, gerves, gulbes, kurios nykstant Lietuvoje ežerams ir pelkėms, mažai besiperi tame krašte, ir pro Lietuvą jos tik perskrenda.

Žmonės, žvalgydamiesi į iškrendančius paukštelius, gailiasi jų, gailiasi gražios vasarėlės, kuri taip greitai prabėgo.

Turiningas Koncertas Sekmadienio Popietyje

Bus Paminėta Aleksandro Kučiūno 25 Metų Muzikinė Veikla

Sekmadienį, spalio mėn. 31 d. 3 val. 30 min. po pietų Maria High School auditorijoje įvyks Aleksandro Kučiūno 25 metų muzikinės veiklos minėjimo koncertas. Jubilijantas su Chicagos Simfonijos orkestru išpildys turtingą muzikinę programą.

Tuojau po koncerto muzikui Aleksandrui Kučiūnui pagerbti Dariaus ir Girėno svetainėje, 4416 S. Western Ave. ruošiama vakarienė. Norintieji pagerbimo vakarienėje dalyvauti dėl rezervacijų kreiptis į ponias A. Kazanauskienę, D. Kuraitienę ir I. Sprindienę.

Walter McVoy yra Kandidatas į Valstijos Atstovą 11-tam Distr.

Walter McAvoy yra kandidatas republikonų sąraše į valstijos atstovą 11-tam distrikte. Jie siekia išrinkimo naujam terminui. Jo gyvenama vieta yra 6039 S. California Ave.

Lietuviai yra kviečiami atiduoti už jį savo balsą. Jis yra vertas mūsų paramos, nes būdamas Illinois legislatūroje daug gero atliko Chicagos žmonėms. Jis bando apsaugoti Marquette Parko apylinkę nuo nepageidaujamų elementų ir palaikyti ją gražią ir saugią vietą gyventi padoriom ir kaimyniškom šeimom.

Virtuvėje

Vyras: — Ką ar tik sūrio turėsime pietums?

Žmona: — Taip, brangusis. Bekepant katlietai užsidegė ir ugnį turėjau gesinti sriuba.

Atlikite Savo Pilietinės Pareigas Lapkričio

Šį antradienį, lapkričio 2-rą dieną, Illinois valstijoje bus renkamas J. V. Senatorius ir kitokie valdžios pareigūnai. Mes Chicagos lietuviai turime du savus kandidatus į teisėjus: teisėją J. T. Žurį ir teisėją Al. F. Wells.

Jie kandidatuoja demokratų partijos sąraše į tas pačias vietas ir mes turime visi juos paremti. Ne tik atiduoti už juos savus balsus, bet prikalbinti, kad ir kitataučiai balsuotų už juos. Jie yra verti mūsų paramos.

— **B. Barniškis,**
9424 S. Burnside Ave.,
Chicago, Ill.

Linkėjimai iš Floridos

Charlotte Sausan, 89 Main St., Manchester, Conn. viešėjo St. Petersburg, Fla. ir iš ten prisiuntė linkėjimų kaikuriems chicagiečiams.

Charlotte Sauson dirba pašto skyriuje ir ji gražiai kalba ir rašo lietuviškai.

Išsikalbėjo

Atsilankęs į svečius vyriškis pasakoja šeimininkei:

— Pas jus šį vakarą yra labai smagi ir žavėjanti nuotaika.

— O tamstele — pastebėjo šeimininkė — būtų kur kas maloniau, jeigu ne tas faktas, kad pora daugiaugiausiai laukiamų svečių šį vakarą, visai neatsilankė pas mus...

Lenkijoje šiuo metu beliko tik 21,000 žydų.

Vote the BLUE RIBBON Ticket

Vote ⊗ Democratic

November 2 — 6 am to 5 pm

TAUPYKITE
Chicagos Stipriausioj Taupymo Įstaigoj
TURTAS - - - - - $46,000,000.00
ATSARGOS FONDAS - - $3,700,000.00
JUSTIN MACKIEWICH, President and Manager
ĮSTAIGOS VALANDOS: Kasdien, įskaitant šešt., nuo 9 v. ryto iki 4 p. p. Ketvirtadieniais nuo 9 v. ryto iki 8 v. vakaro. Trečiadieniais visai neatidaroma.
STANDARD FEDERAL SAVINGS AND LOAN ASSOCIATION OF CHICAGO
4192 ARCHER AVE., CHICAGO 32
PHONE: VIrginia 7-1141

LIETUVIŲ KRAUTUVĖJ DABAR YRA DIDELIS PASIRINKIMAS

Turime Puikių, Naujų Televizijos Setų Vėliausiai Pagamintų, Kurie Atneš Smagumo

Baldai, šaldytuvai, pečiai, skalbiamos mašinos, lovos, matrasai, kilimai, radio, televizijos setai, baldai vaikučiams.

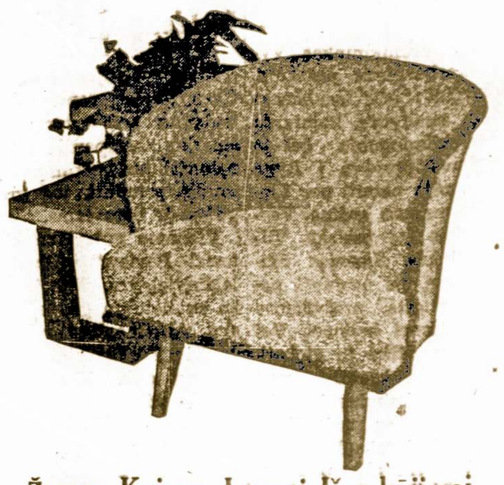

Žemos Kainos, Lengvi Išmokėjimai, Tuojau Pristatoma
BALDAI PAGAL UŽSAKYMĄ

Jūsų Namuose Suteikia Geresnį Aptarnavimą Namų Apšildymo Srityje Pamatykite Jį Patys!
Siegler PATENTED AUTOMATIC GAS HEATER
ROOSEVELT FURNITURE COMPANY
2310 W. Roosevelt Road
Tel.: SEeley 3-4711 Chicago, Ill.
Krautuvė atidaryta sekmadieniais nuo 11 iki 4:30

ROOSEVELT FURNITURE COMPANY

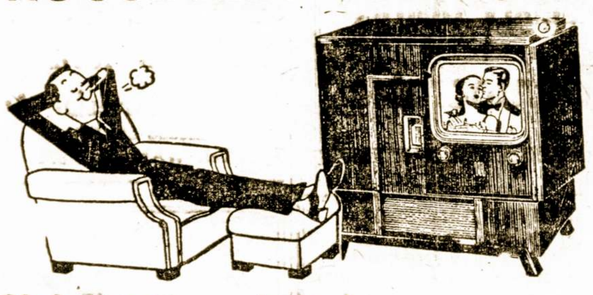

Čia gaunami geriausieji baldai, televizijos ir radijo aparatai, siuvamos mašinos, šaldytuvai ir visi kiti namų apstatymui reikalingi dalykai

DUODAMA IŠMOKĖJIMUI 15 MĖNESIŲ.

JOKIOS GARANTIJOS NEREIKIA

2310 West Roosevelt Road
CHICAGO 8, ILLINOIS
Phone SEeley 3-4711
Atdara Pirmadieniais, Ketvirtadieniais iki 9:30 val. vak.; Sekmadieniais nuo 11—4:30 popiet

30 METŲ SUKAKTIS

Chicago Savings and Loan Association mini pasekmingo finansinio gyvavimo 30 metų sukaktį. Šia proga Chicago Savings per ateinančius šešis mėnesius, pradedantLiepos-July 1 diena, apdovanos puikia Ball-Point plunksna kiekvieną naują taupytoją ir kiekvieną seną taupytoją, padidinusį savo indėlius. Be to, kiekvienas taupytojas dar gaus tikietą, kuriuo turės progos laimėti vieną iš 150 tableware setų: 25 Roger Silver setų 8 asmenims ir 125 vėliausių ir gražiausių stainles steel setų 6 asmenims.

Chicago Savings per 30 metų finansinio gyvavimo visada išmokėjo taupytojams pilną sumą, mokėdamo aukštesnį dividendą, negu dauguma finansinių įstaigų. Už praeitus šešis mėnesius mes ir vėl išmokame 3% už visus indėlius (3% per annum).

Chicago Savings kviečia lietuvius pasidėti savo sutaupytus pinigus į šią saugią ir tvirtą 14 milionų įstaigą. Mūsų 30 metų saugaus ir pelningo patarnavimo lietuviams rekordas užtikrina indėlių saugumą ir geresnį dividendą. Be to, pas mus kiekvieno taupytojo pinigai yra apdrausti iki 10,000 by an Agency of the United States Government. Nėra saugesnės vietos taupomiems pinigams laikyti. Partrauksime jūsų pinigus iš kitur, jei atsinešite savo banko knygutę.

1.—Apdraustas taupymas
2.—Pirmų morgičių paskolos
3.—Pardavimas ir iškeitimas valstybės bonų
4.—ChristmasJ Club Savings
5.—Vacation Savings Club
6.—Duodami Travlers Checks
7.—Notary Public
8.—American Express Money Orders.

Be to, kiekvienas taupytojas dar gali išsimainyti čekius, apmokėti gazo ir elektros bilas, nemokėdamas nieko už šiuos patarnavimus.

CHICAGO SAVINGS and LOAN ASSOCIATION
JOHN PAKEL, Prezidentas
6234 So. Western Ave. : Tel.: GRovehill 6-7575
VALANDOS: Pirmad. nuo 12 iki 1 v. vak. Antrad. ir Penk tad., nuo 9 iki 4 po piet. Ketvirtad. nuo 9 iki 8. Tečiad. uždaryta visą dieną. Šeštad. nuo 9 ryto iki 2 po pietų

Lietuvių Auditorijoje
Sekmadienį, Lapkr. 7 d.
4:30 VAL. VAKARE
Po Programo Šokiai ir Pasilinksminimas

Sandaros Metiniam Koncerte
Bus Suvaidinta Linksma Operetė
"SVEIKAM LIGOS NEIKALBĖSI"
Muzika J. Offenbacho

Šioje Operetėje Dalyvauja Žymūs Dainininkai ir Artistai
Visi Esate Kviečiami Ruoštis Šiam Puikiam Vakarui.
Paskirkit Lapkričio 7 Dieną
Sandaros Pramogai!

Lietuvių Demokratų Lyga Kviečia Balsuoti Už Šiuos Kandidatus

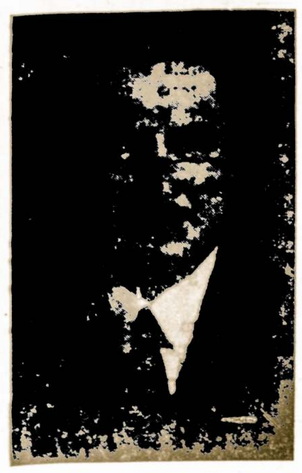

TEISĖJAS JOHN T. ZURIS

RICHARD J. DALEY

Pataria Lietuviams Balsuoti Už Šiuos Kandidatus

LIETUVIŲ DEMOKRATŲ LYGA, Cook County, savo veikla apima visą Chicagos didmiestį ir priemiesčius. Klubai, skyriai yra suorganizuoti skersai ir išilgai visą miestą ir rajonus.

LIETUVIAI DEMOKRATAI ypatingai intensyviai veikia kad lapkričio 2 d. visi lietuviai balsuotų už Demokratų kandidatus, nes mūsų remiami kandidatai yra mūsų visų prieteliai. Jie mus supranta ir mus remia plačioje politikoje, ar tai būtų Senate ar Atstovų Bute ir pačiame miesto valdyme. Daugelis lietuvių turi geras vietas miesto valdyboje. Mūsų remiami kandidatai prielankiai gina lietuvių tautos, bei Lietuvos reikalus.

Lietuviai Demokratai remia ir indorsuoja:

Paul H. Douglas, U. S. Senatorių, kuris pirmas pasireiškia gynime Lietuvos bylos J. V. Senate, ir pirmas gynime darbo žmonių. Jo daugelio metų patyrimas turi būti mūsų visų įvertintas.

John T. Žuris, teisėjas, turi būti vėl išrinktas. Nežiūrint partijų skirtumo, visi lietuviai turi už jį balsuoti. Mums svarbu kad jis būtų visų remiamas, nes jis per 28 metus garbingai pildė teisininko pareigas visur patardamas ir pagelbėdamas mums lietuviams.

William G. Milota, kandidatas į Bailiff orėdą. Milota yra čecho-slovakų kilmės. Gimęs ir augęs Chicagoje; jis ir dabar gyvena vakarinėje šio miesto dalyje. Būdamas mažos tautos sūnus, pilnai supranta mažų tautų žmonių problemas ir pažįsta jų žmones. Mums viduriniės klasės, darbo žmonėms yra neatbūtinai reikalinga ir svarbu balsuoti už kandidatą, kuris mums artimas, ir mūsų tarpe augęs ir dabar gyvena.

Otto Kerner, kandidatas į County Judge. Jo išrinkimas yra mums ypatingai svarbus, nes jo išrinkimas sudaro galimybę paskirti virš kelių šimtų svarbių vietų, kartu ir mums lietuvaims. Kerner yra kandidatas aukšto kalibro, jis yra tarnavęs kaipo U. S. District Attorney per septynius metus, ir yra puikiai pasiruošęs rišti įvairias žmonių gyvenimo problemas, ir visiems patarnauti, padėti.

Richard J. Daley, County Clerk, Chicagos Lietuvių prietelius, gyvenantis Bridgeporto kolonijoje, mūsų lietuvių tarpe visą savo gyvenimą praleidęs, mums labai artimas ir simpatingas. Jo išrinkimas mums visiems yra būtinas.

Lietuvių Demokratų Cook County Lyga prašo virš minėtiems kandidatams parodyti savo preilankumą, ir balsuodami už visą Demokratų sąrašą jūs visus paremsite. — D. K.

Europos Saugumas Tiktai Iki Geležinės Uždangos

Paryžiaus Susitarimai ir Pavergtųjų Klausimas

Rašo P. DAILIDĖ

Tik prieš porą savaičių kalbėjome apie Londono susitarimas. Spalių 23 d. gautos iš Paryžiaus žinios apie Paryžiaus susitarimus ir vis apie tucs pačius dalykus: gražinimą Vakarų Vokietijai pilnos nepriklausomybės, jos įtraukima į Europos ginybą perrašytu Bruxelles paktu ir priėmima pilnateisiu nariu į NATO. Tai kame gi čia dalykas? O dalykas yra toks, kad anot valstybės sekretoriaus J. F. Dulles, Londone buvo tik sukeltos viltys, kitaip sakant, sudaryti metmenys naujai Vakarų Europos Sąjungai, o Paryžiuje ta sąjunga jau padėta ant popieriaus.

Kaip ir visi didieji politiniai susitarimai, Vakarų Europos suorganizavimas ir naujos organizacijos pritaikymas kovos su bolševizmu iškeltiems uždaviniams galėjo būti pasiektas tik per ilgesnį laiką. Tikrumoje Paryžiaus susitarimai yra visos paskutinių metų derybų vaisius. Ir EDC ir Londono susitarimai buvo tik eiliniai tų derybų etapai.

Kokia Gi Yra Paryžiaus Susitarimų Politinė Reikšmė?

Neturint kol kas susitarimų teksto, apie tą reikšmę galima išsitarti tik bendrais bruožais. Bene pagrindinė tų susitarimų reikšmė bus ta, kad jie įneš aiškumų į Vakarų Europos politinę būklę. Vakarų Vokietija tais susitarimais stipriai sujung ta su Vakarais, ir toliau bus daug mažiau rūpesčių del Maskvos viliojimų. Išlyginus Prancūzijos ir Vokietijos santykius, susidaro tvirtas pagrindas Vakarų Europos politiniam bendradarbiavimui.

Jeigu ligi šiol Vakarų Europos valstybių pastangose apsiginti nuo bolševizmo užmačių buvo mažai darnumo, tai dabar Vakarų Europos Sąjunga turėtų tą spragą išlyginti. O tai savo ruožtu turėtų teigiamai atsiliepti visai laisvojo pasaulio kovai su Kremliaus siekimais. Maskva dabar negalės pasijudinti į vakarus be to, kad nesukeltų pasaulinio karo. O tokio karo Sovietų Sąjunga šiandien vengia.

Taip galima vertinti Paryžiaus susitarimus "Containment" politikos akimis žiūrint.

Bet Kokia Išvada Iš Tų Susitarimų Pavergtųjų Išlaisminimui?

Nors svarbiausias Paryžiaus susitarimų promotorius buvo Washingtonas, bet iš karto krinta į akis tai, kad formališkai imant, Amerika siekė laikytis nuo ėjusių paskutiniu laiku derybų nuošalai, palikdama Prancūzijai ir Vakarų Vokietijai drauge su Anglija spręsti Europos reikalus, o pati pasitenkindama lyg ir palankaus stebėtojo valdmeniu.

Iš to galima daryti išvadą, kad Paryžiaus susitarimai ne visiškai atitiko Washingtono pageidavimus. Ir tikrai, tie susitarimai turi prieš akis tik apsigynimą nuo Maskvos agresijos. Jie nei vienu žodžiu neužsimena apie likimą tos Europos dalies, kuri šiandien yra atskirta nuo laisvojo pasaulio geležine uždanga.

Net priešingai — kancleris Adenaueris turėjo duoti pasižadėjimą, kad Vakarų Vokietija nepanaudos ginklo Vokietijos apjungimui. Tai lyg ir užantspaduoja šiandieninę padėtį neribotam laikui ir atima iš pavergtųjų viltį, kad jų likimas išsipręs, kai atsistojusi ant kojų Vokietija susirems su raudonuoju slibinu.

Tai Europos politinio choro linija, kuri pamažu nustelbė Eisenhowerio administracijos pažadėtą pavergtųjų išlaisvinimą, palenkdama ir pačią Ameriką grįžti prie Trumano-Achesono praktikuotos "containment" politikos, kurios autorium yra laikomas amerikietis George Kennan, bet kuri savo šaknis turi ant Thames krantų.

Delto pavergtiems Paryžiaus susitarimai nieko naujo neatnešė. Tik ant kiek tie susitarimai sustiprina laisvojo pasaulio pozicijas kovoje su bolševizmu bendrai, jie gali palaikyti pavergtųjų viltį į galutiną to pasaulio laimėjima ir eventualu išsigelbėjima iš bolševikų vergijos.

Lankėsi Kanadoje

Antanas ir Agota Luskai, 1091 Broad St., Hartford, Con. lankėsi Kanadoje ir iš Quebec prisiunte linkėjimų chicagiškiams M. ir B. Barniškiams.

Atiduokite Savo Balsą Už
Tinkamą ir Patikimą Kandidatą į Bailiff of the Municipal Court of Chicago

ŠIUO METU JIS YRA TREASURER of the CITY of CHICAGO
Antradienį Lapkričio 2-trą Demokratų Kolumnoje
☒ WILLIAM G. MILOTA
For BAILIFF of the MUNICIPAL COURT of CHICAGO

Conrad'as – Fotografas
(LIETUVIS)

Miderniškai įrengta vieta įvairiom nuotraukom. Specialybė — vestuvės Jaunavedžiams duodama puiki ir brangi dovana. Sąžiningas ir gražiai atliktas darbas.
414 West 63rd Street
Tel. ENg. 4-5883 arba EN. 4-5840

Lietuviška Valgykla
Auditorium Restoranas
3131 So. Halsted St.
Savininkai:
Karolis ir Veronika Cecėnai

Jos. F. BUDRIK, Inc.
FURNITURE
3241 So. Halsted St.
CHICAGO 8, ILLs
TEL. CALUMET 5-7287
Namams reikmenys, Saliono komplektai, Šaldytuvai, Televizijos, Jewelry, Deimantai. Turi patyrusius T. V. mechanikus. Sutaiso televizijas garantuotai. Patelefonuokite. Už atvažiavimą į namus $3.00.
Budriko radio valanda leidžiama kiekvieno ketvirtadienio vakarą nuo 6 iki 7 val. iš stoties WHFC 1450 Kil.

NAMŲ STATYBA IR PARDAVIMAS
Jei norite pirkti ar užsakyti namą, kuris būtų gerai išplanuotas, patogus, gražus ir pigus, pirkite ar užsakykite pas
V. Šimkų
Susitarti šaukite REliance 5-8202 nuo 5 val. p. p. kasdien ir sekmadieniais nuo 10—4 val.
Adresas: 4645 So. Keating, Chicago 32, Ill.

Vote the BLUE RIBBON Ticket
Vote ⊗ Democratic
November 2 – 6 am to 5 pm

SAUGESNĖS vietos taupymui niekur nerasite. Kiekviena sąskaita apdrausta iki $10,000. Penkiasdešimt penki metai patyrimo ir draugiško patarnavimo.
Štabas kalba lietuviškai
DISTRICT SAVINGS and LOAN ASSOCIATION
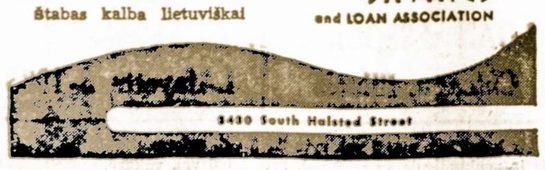

UŽ JO YPATINGĄ ATSIŽYMĖJIMĄ

APSKRITIES KLERKAS DALEY UŽSITARNAVO

JŪSŲ NUOŠIRDŽIOS LOJALĖS PARAMOS

Išrinkite Dar Kartą
RICHARD J. DALEY
APSKRITIES KLERKU
Rinkimai--Antradienį, Lapkričio 2-trą

TELEVIZIJOS
RADIJO APARATAI
- FONOGRAFAI -
TV bei Radijo Lempos
APARATŲ TAISYMAS

Dirbtuvėse ir namuose atliekamas patyrusių inžinierių sąžiningas ir geras patarnavimas garantuojamas.
DAINA TELEVISION COMPANY
qualified engineers' service
3130 S. Halsted Street Tel. DA 6-6887

Dirbome Duris ir Langus
PAGAL UŽSAKYMĄ
Taipgi Turime Pagamintų Durų nuo $9.50
IR AUKŠČIAU
Durys iš Lauko, 1¾ Colių Storio nuo $21 ir Aukščiau.
ZOLP MILLWORK
3554 So. Halsted Street YArds 7-2576

RAŠTAI IR ŽMONĖS

UNGURUPIS

1. Angliška Knyga Apie Lietuvį

Magazine of Books jau kuris laikas per eilę numerių aprašo knygas, kurios amerikiečių skaitytojų buvo labiausiai mėgiamos. Jų tarpe minima ir U. Sinclair The Jungle (Raistas), kur realiai pavaizduota lietuvio ateivio tragedija Chicagos skerdyklose. M. of Books rašo:

"Jurgis Rudkus, kuris atvyksta į Ameriką su savo šeima ir sužadėtine ieškodamas turto ir saugumo, kuriuos paprastai Amerika pasiūlo savo kolonistams, yra apgaunamas jau iš pat pradžių... Jo kūnas ir siela palaužiami, jo vaikai žūsta, jo žmona įstumiama į paleistuvystę ir mirtį ir visas šeimos kelmas, kuriam J. Rudkus priklauso, moraliai sužlugdomas."

Ši knyga ne tik buvo labai skaitoma, bet padarė įtakos Amerikos pažangai, kaip toliau sako apžvalgininkas: "Nepraėjus nė metams Kongresas išleido pirmą įstatymą mėsos, maisto ir vaisių pramonei tvarkyti."

Taigi, plačioji Amerika godžiai skaitė apysaką apie ateivį lietuvį ir iš jos mokėsi. O kažin mes patys — ar visi tą U. Sinclair knygą perskaitėme?

2. Anykščių Šilelis Vyt. Valiuko Lūpose

Kiek jau mums nesiseka literatūros vakarai salėse (nemokame nei programos tinkamai paruošti nei veikalų perskaitymą publikos ausiai pritaikyti), tiek puikūs yra literatūros pasirodymai Pelkių Žiburėlio radijo valandėlėje. Čia ir skaitomi dalykai būna atidžiai parinkti, kad klausytojas išgirsta tik tikrai vertingus kūrybos gabalus, o ypač svarbu, kad skaito patys geriausieji mūsų aktoriai.

Praeitą sekmadienį Vytautas Valiukas mums perdavė Anykščių Šilelio pačią įdomiausią ištrauką. Esame girdėję šį A. Baranausko kūrinį deklamuojant Henriką Kačinską, betgi Valiuko skaitymas pasirodė visai savitas, naujais įspūdžiais praturtinąs.

Ateinantį kartą išgirsime graudaus lyriko, gryniausio poeto Antano Vienažindžio eilėraščius. Skaitys aktorius Kazys Gandrimas.

3. Atverstinos Svetimybės

Dr. A. Margeris Literatūroje paduoda amerikinių svetimybių, mūsų kalboje įsibrovusių, žodyną. Nors jis gana įdomus, bet — teturi istorinės reikšmės. O šiaip mes jau tų žodžių nevartojame bent spaudoje ar viešose vietose, nes tie amerikonizmai beveik visų atpažinti ir pasmerkti. O kas dar tų visų žodžių nepažinojo lig šiol, geriau kad nė ateityje nebeišmoktų

Daug labiau praverstų dabar mūsų žmonėms išryškinti kitos rūšies svetimybes, t. y. tas, kurios iškilmingai tebeviešpatauja mūsų rašto kalboje ir yra dažnai net žymių kalbininkų globojamos, nors galėtume jų vietoje savais žodžiais apsieiti. Tad šitokio žodynėlio paskelbimas daug labiau laukiamas (gal Dr. Margeris ir tokį paruoštų?).

Štai kaip reiktų atversti savon kalbon mūsų spaudoje privisusias svetimybes:

Charakteringas — būdingas,
rezultatas — pasekmė,
komplikuotas — sudėtingas,
forma — lytis,
egzistencinis — gyvybinis,
fizionomija — veidas,
realybė — tikrovė,
komentarai — aiškinimai,
fenomenas — reiškinys,
objektas — dalykas, ir tt.

4. Poezijos Knygos Sukaktis

1914 m. Tėvynės Mylėtojų Draugija išleido įdomią knygą. Tai buvo A. Strazdo (Strazdelio) Raštai, su autoriaus biografija ir paveikslu (spaudai paruošė J. Gabrys, spausta Chicagoje).

A. Strazdelio poezija 19 a. I-moje pusėje gaivino mūsų vargšą baudžiauninką, o ir lig šiol nenustojo savo reikšmės. Pvz. garsioji giesmė Pulkim ant kelių tebegiedama lietuvių bažnyčiose..

Strazdelis yra davęs labai įvairios kūrybos. Yra lengvo, švelnaus liūdėsio dainelių apie lietuvišką gamtą, apie sunkius valstiečio darbus bei vargus. Yra taip pat ir linksmų, juokingų dalykų, kaip pvz. eilėraštis Plikis, kuris prasideda šitaip:

Ei, tu, Dieve, viso pilnas,
Kur padėjai plikio vilnas?
Pats pančekų nenešioji,
Kam tu plikius nupešioji?

Pasiaiškinimas

Studentas: — Ponas profesoriau, kada tamsta pradėsi laikyti numatytas paskaitas apie smegenis?

Profesorius: — Ne anksčiau kaip už mėnesio. Tuom tarpu man yra visai kas kitas galvoje.

Juozas Spaitis Pataria Balsuoti į Senatorių Už Joseph T. Meek

JUOZAS SPAITIS

Aš noriu priminti savo tautiečiams lietuviams del ko jie turi balsuoti už republikonų kandidatą į J. V. Senatorių — Joseph T. Meek. Jis drąsiai ir atvirai kovoja prieš komunizmą. Jis pasmerkė Baltijos kraštų — Lietuvos, Latvijos, Estijos ir kitų centralinės Europos šalių užgrobimą; jis reikalauja prašalinti iš ten raudonųjų okupaciją, kuri buvo užkarta su Roosevelto pritarimu Yaltoje.

Republikonų kandidatas į J. V. Senatorių Joseph T. Meek stoja už visų komunistuojančių elementų prašalinimą iš valdžios įstaigų; jis priešingas statymui "Housing Project", kurie suėda mūsų taksus; jis gina darbininkų ir mažų biznierių interesus. Išrinkus jį tai aukštai vietai Washingtone, mes turėsime jame gerą sau draugą.

— Juozas Spaitis.

Per Šerengą

Rašo PUSTAPĖDIS

Yra tokių žmonių, kurie tik kalba ir tik nori, kad juos kas klausytų. Bet kitų šnekant jie nei klausyti nenori.

Panašiai, berods' yra ir su mūsų radijušninkais. Nei vienas jų neklauso kitų radio programų. Bet per savąją vis kalba.

o-O-o

Ir vėl atėjo laikas, kai dramblys eina lenktynių su asilu.

Beja, ir komunistai mėgsta asilą. Nes tai yra jų pasekėjų karalius, kuriam protu tikrai prilygsta tie žmogeliukai.

o-O-o

Dažnai publika dainininkams smarkiai ploja prieš dainavimą. Bet po dainavimo ploja mažiau arba visai neploja. Ploja tik giminės ir geri bičiuliai. Taip sakant, iš mandagumo ar iš didelės meilės.

o-O-o

Ar gi sekretorius Wilsonas galėtų skaityti "Sandarą"? Nes jis pasakė tą pat, ką aš prieš pusmetį aiškinau. Būtent, kad šio krašto spauda į padanges kelia Rusijos stiprybę, o apie savo galybę visai mažai prasitaria. Tuo būdu spauda, taip sakant, ne vien savuosius žmones gąsdina, bet ir tuos, kurie yra šiuo metu rusų užgrobti.

Prieš kelias dienas p. Wilsonas pakartojo mano mintis, kalbėdamas Los Angeles, Cal. Ir taip, lyg tikrai būtų "Sandaroje" mano špaltą paskaitęs.

Matot, ir aš turiu kuo pasigirti.

o-O-o

Kas čia po plynų pasidarė, kad lietuviai, skelbdami savo parengimus, jau įžangos kainų nebeskelbia!

Nejau jie jaučia, kad parengimas nėra vertas kainos už įėjimą?

o-O-o

Piliečiai yra tiek nusimaną žmonės, kad nujaučia, jog kelnės turi du kišenius. O tarp kišenių skirtumo lyg ir nėra.

Ir dvi mūsų amerikoniškos partijos bemaž prilygsta kelnių kišeniams. Demokratiškas kišenius ir republikoniškas — skirtumo lyg ir nesimato.

Bet jei mano teigimas jums nepatinka, galit daryti savo išvadą. Labai prašom!

o-O-o

Kas čia darosi? Lietuviškų laikraščių redaktoriai pilna bur na agituoja už demokratus, o pagalbos ir užtarimo šaukiasi pas respublikonus.

Sakysit, tai yra politika. Bet ir Lietuvos vadavimas taip pat yra politika. Ir kiti dalykai rišasi su politika. Bet be tos politikos yra gi pasauly ir kiti dalykai. Nejau jie yra užmiršti?

o-O-o

Liūdna, kai pamanai apie lietuvius, kuriuos užkaltuose vagonuose vežė ir tebeveža Sibiran ir į kitokį žemės pragarą. Vienas bolševikėlis man tą aiškina sekančiai: "Panašų patyrimą turime ir mes — čhicagiečiai. Nes ir mus kiekvieną dieną į darbą ir iš darbo veža sugrustus. Bet už tai dar ir pinigą paima.

Panašumo tarpe vieno ir antro "važiavimo" ir su žiburiu nerasi. Vienur yra baisi vergija, kitur laisvė!

Baltiečių Vakaras Tik Su Keliais Lietuviais

Atrodo, jog bendresnėse baltiečių pramogose ar sueigose lietuviu reikia ješkoti su žiburiu. Taip pereitą sekmadienį buvo surengtose Chicagoje, Y. W. C. A. patalpose lietuvių, latvių ir estų draugiškumo vaišėse.

Daugiausia atsilankė latviu ir estų; lietuvius galėjai ant pirštų suskaityti. Lietuvė buvo numatyta programo vedėjai, bet jai neatsilankius, tas pareigas atliko p-nia Malta Izolde, latvė. Dainavo irgi latvė p-nia Marta Cakars. Iš mūsiškių pasirodė smuikininkas Povilas Matukas.

Šiaip vakaras praėjo labai jaukiai. Buvo malonu patirti ten mūsų prietelių latvių ir estų vaišingumą.— Alfa.

Sandarietės Turėjo Gana Pasekmingą Sueigą

Pereitą antradienį, p-nios Onos Firantienės namuose įvyko Sandaros 100 moterų kuopos susirinkimas, na o paskiau ir vaišės, kurias parengė šeimininkė.

Buvo užkliuvę ir keletas vyrų, kurie buvo pavaišinti lygiomis teisėmis su moterim. Į šią kuopą tapo priimtos dvi naujos narės: p-nia Dobrovolskienė ir p-nia Pažarskienė.

Didelis Perviršis

Surinktos statistikos parodo, jog vakarinėje Vokietijoje moterų esama 3 milionais daugiau, negu vyrų.

Išviso tam krašte yra 49,-516,300 gyventojų.

Vote the BLUE RIBBON Ticket

Vote ⊗ Democratic

November 2—6 am to 5 pm

WALTER McAVOY

Re-Elect
PIONIERIUS ŠIOS MŪSŲ APYLINKĖS
Išrinkite Dar Vienam Terminui
Walter (Babe) McAvoy
REPUBLIKONĄ
State Representative
11TH SENATORIAL DISTRICT
BALSAVIMAI — ATNRADIENĮ, NOV. 2, 1954
Balsuok ⊗ Republikoniškai

Išrinkime Senatoriu Illinois Valstijos
Republikonų Kandidatą
JOE T. MEEK

JOSEPH T. MEEK

Gerą Lietuvių Draugą
Paprastų Žmonių Interesų Gynėją
Užtarytoją Mažų Biznierių ir Darbininkų
ŠTAI Jo Nusistatymas Svarbesniuose klausimuose, kurie paliečia plačias lietuvių balsuotojų grupes:

1. SUMAŽINIMAS TAKSŲ, (kurie nuolat augo laike demokratų administracijos).
2. PILNAS APRŪPINIMAS darbu, paremta sveika taikos ekonomija.
3. DABININKŲ UNIJŲ teisių apgynimas.
4. APGYNIMAS, PALAIKYMAS ir tolesnis išvystymas Social Security programos.

ATSIMINKITE LAPKRIČIO 2-trą
BALSUOKITE VISI UŽ
JOE T. MEEK

(ŠĮ GARSINIMĄ APMOKĖJO JUOZAS SPAITIS)

PRADĖK TAUPYTI ŠIANDIEN, — TURĖSI RYTOJ!

Taigi pradėk taupyti šioje lietuviškoje įstaigoje.
BRIGHTON SAVINGS moka 3% pelno.
Kiekvieno taupytojo indėliai yra apdrausti iki $10,000.00

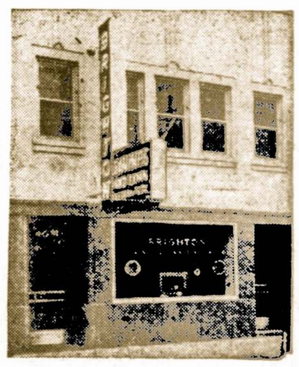

Brighton Savings and Loan Ass'n
4071 Archer Avenue, West of California Ave.
CHARLES ZEKAS — Sekretorius

DARBO VALANDOS: Pirmadienį, antradienį, penktadienį ir šeštadienį nuo 9 val. ryto iki 4:30 po pietų. Trečiadieniais nuo 9 val. iki 12-tos. Ketvirt. nuo 9 ryto iki 8 val. vakaro.

SURINKIMUI TAUPYMO VAISIŲ

Aplankykite mūsų naujai pertvarkytas ir sumodernintas patalpas
MŪSŲ SPECIALIŠKI APTARNAVIMAI

Pilnas Patarnavimas Paskolose ant Namų
Taupymo Aptarnavimai Per Paštą
$100.00 Sąskaita Investmentams
Reguliarės Taupymo Sąskaitos
FHA Paskolos Pataisymams ir Atnaujinimams
Christmas Club Savings.

Kiekvieno taupytojo indėlis yra apdraustas $10,000.00 Federal Savings & Loan Insurance Corporation. 3% dividendai yra išmokami du kart į metus: sausio 31 d. ir liepos 31 dieną.

CRANE SAVINGS
AND LOAN ASSOCIATION
2555 W. 47th Street Chicago, Illinois LAfayette 3-1083

DARBO VALANDOS: Pirmadieniais ir ketvirtad. nuo 9 val. ryto iki 8 val. vakaro.
Antradieniais ir penktadieniais nuo 9 val. ryto iki 6 val. vakaro.
Trečiadieniais ir šeštadieniais nuo 9 val. ryto iki 12 valandos dienos.

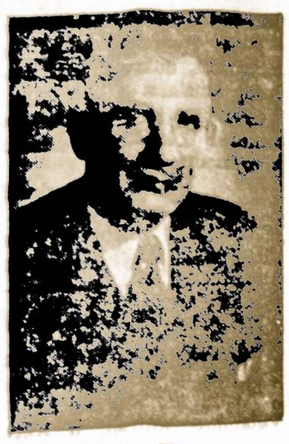

Vote For
PAUL H. DOUGLAS
U. S. SENATOR

Senatoriui Paul H. Douglas Pagerbti

SUSIRINKIMAS

Šeštadienis, Spalio mėn. 30 d. 7 valandą vakare

Maria High School salėje — **California Ave. ir 67-tos gatvės kampe**

PRORAMOJE: Lietuvių Visuomenės atstovė sveikinimai.

Senatoriaus Paul H. Douglas Kalba. Inž. Antano Rudžio pagamintas filmas "Kelionės po Europą viazdai".

Visi Lietuviai Kviečiami Atsilankytį. — **Įėjmas Laisvas ir Nemokamas.**

LITHUANIAN AMERICAN CIVIC COMMITTEE
FOR SENATOR PAUL H. DOUGLAS

ANTHONY J. RUDIS, Chairman
Ben. Babrauskas
Sophie Barcus
Algird A. Brazis
Rev. Peter Cinikas
Rev. A. Deksnys, East St. Louis, Ill.
Albinas Dzirvonas
Povilas Gaucys
Jos. Grudis, Spring Valley, Ill.
Mrs. P. Gribienė
Dr. Pius Grigaitis
B. J. Jakaitis
Joseph Jerome
Jack L. Jatis
Mrs. Donna Kamm
William J. Kareiva
Jonas Kondroska
Alexander G. Kumskis
Jonas Litvinas
Stanley Mankus
Joseph M. Mozeris
Paul Miller
Jonas Mulokas
John W. Pachankis
Bolas W. Palutskis
Rev. George A. Paskus
Vytautas Radzius
Rev. V. Rimselis
Peter Shimkus, Springfield, Ill.
A. J. Sutkus, Waukegan, Ill.
Rapolas Skipitis
Leonard Simutis
Michael Vaidyla
Joseph Varkala
Frank E. Woidat
A. Walskis
Frank Zogas
Judge John T. Zuris
Vytold C. Yasus

Richard J. Daley Yra Užsitarnavęs Jūsų Balso į County Clerk

Demokratų kandidatas į Cook County Clerk gimė Chicagoje. Jis užbaigė teisių skyrių De Paul universitete ir 1933 metais tapo priimtas į Bar Association. Jis yra Bridgeporto kolonijoje, 3536 South Lowe Ave.

Jo gabus tvarkymas apskričio reikalų iškėlė jį į tarpą geriausių administratorių, kokius tik šis apskritis yra turėjęs. Jis yra artimas lietuvių prietelius ir nuolat dalyvauja mūsų sueigose.

Būdamas Cook County Clerk jis įvedė daug pagerinimų tos įstaigos ofisuose ir tuo būdu sutaupė pinigų taksų mokėtojams.

Štai del ko visi lietuviai privalėtų balsuoti už Richard J. Daley kaipo apskričio klerką.

William G. Milota – Kandidatas į Bailiff

Chicagiečiams gerai žinomas, dabartinis miesto iždininkas William G. Milota, kandidatuoja demokratų sąraše į Municipal Court Bailiffą. William G. Milota yra gimęs sausio 30 dieną, 1899 metais, čecho-slovakų šeimoje. Jis išėjo aukštąjį mokslą ir įstojęs į politinę veiklą buvo užėmęs įvairias atsakomingas pareigas. Jis yra vedęs ir gyvena 4034 W. 21 Place.

William G. Milota yra atsakomingas, gabus, prieteliškai nusiteikęs žmogus ir lietuvių tarpe turi nemažai draugų.

Nelaimingos Meilės

— Mylėjau du kartu ir abejuose atvėjuose nelaimingai. Mano pirmoji meilė ištekėjo už kito, o antroji gi, apgailėtinai... — tapo mano žmona.

Demokratų Kandidatai Į Sanitary District

Trys Sanitarinio Distrikto globėjai: Frank W. Chesrow, John A. Culerton ir Kazimieras Griglik, visi demokratai, kandidatuoja dar vienam termi nui, tikėdamiesi kad ir lietuviai balsuotojai juos parems. Jie visi trys tinkamai ėjo savo pareigas ir padarė daug gero Sanitariniam Distriktui.

Vienas kandidatų, Frank W. Chesrow yra aptiekorius iš profesijos, ir taip pat pulkininkas J. V. armijoje. Antras kandidatas, John A. Cullerton yra baigęs De Paul universitetą, buvo prezidentas Village of Elmwood Park ir atsižymėjo Sanitarinio Distrikto darbuose.

Trečias kandidatas — Kazimieras Griglik yra lenkų kilmės, advokatas, veiklus įvairių organizacijų narys. Į Sanitarinį Distriktą tapo išrinktas 1948 metais ir čia parodė nemažai iniciatyvos ir sumanumo.

Svarbi Lietuvių Sueiga Šeštadienio Vakare

Pagerbs Sen. Paul H. Douglas

Šeštadienį, spalio min. 30 d. 7 val. vakare Maria High School salėje, Marquette Road ir California Ave. kampas, Lietuvių Visuomenės Komitetas šaukia lietuvių susirinkimą Senatoriui Paul H. Douglas pagerbti.

Susirinkimo programoje numatyta lietuvių visuomenės veikėjų sveikinimai ir paties senatoriaus kalba. Be to, inž. Antanas Rudis susirinkusiems parodys jo pagamintą filmą apie Europoje lankytus kraštus.

Lietuvių Visuomenės Komitetas kviečia visus Chicagos ir apylinkių lietuvius gausiai atsilankyti į šį susirinkimą ir pagerbti Lietuvos laisvinimo bylai daug nusipelnusį senatorių, o taip pat pasižiūrėti įdomių Europos vaizdų.

Įėjimas yra nemokamas.

— A. B.

Eskimai (žaliaėdžiai, valgą žalią mėsą"), arkčio gyventojai, priklauso mongolų padermei, būna vidutinio ūgio, stiprūs ir ištvermingi, mažomis tamsiomis ir kreivomis akimis. Jų oda yra plytiniai gelsva. Patys save jie vadina "inuit", ką reiškia — žmonės. Eskimų priskaitoma virš 30,000.

Tinginys du kartus dirba, šykštus du kartus moka.

Business Opportunity

Barber Shop, 3 chairs. Excellent location. Established. Will sacrifice.
AL. 2-3762

Good Business Opportunity
Working partner — female— to invest money in a few red hot store — a natural. 610 So. Kedzie.
ASK FOR JOHNNY
SAcramento 2-9367

Rooming house — 29 rooms, good lease, good income. Owner.
Nevada 8-5872

Cocktail Lounge — Unique. Only one of its kind ir 48 States.
Republic 7-1771

Massage Parlor, same location for 15 years; good business; no competition; sacrifiece. Owner leaving town. Call:
Crawford 7-8668

Tavern — New building, new stock, new fixtures. Living quarters in rear (4 rooms). 217 feet frontage. Owner.
FU. 5-9725

Real Estate

Lovely ranch home overlooking lake. 2 bedrooms, comb. living, dining room (carpeted). Large utility room, ceramic tile bath. Large lot, 4 large Thermopane windows. $55,000. Owner. Terrace 2-8432.

A good buy — 3400 N. — 800 West, 3 story Brick — 6-6-4-2 — $235 income plus owners 4 room apart. auto. oil heat, 2 car garage. $25,500. Call Carl Wellington 5-4466.

Oak Park — Choice home for family living. Corner. 6 rooms, 3 bedrooms. Gas heat, tile bath and half. 2 car garage; near school, shop and transportation. Immediate possession. Must see. Owner. $18,500. 1041 S. Lyman. Village 8-0864.

Moderniškos Vedybos

Motina pasakoja būsimam žentui:

— Mano dukra yra baigusi universitetą, gera sportininkė, paišo, dainuoja, mėgsta laisvę. Ji būtų tikrai ideališka žmona.

— Taip, apsivedus su ja man beliktų tik išmokti virti valgyti ir indus plauti.

Pabugo Toliau Skristi

Tūkstančiai balioniukų su agitaciniais užrašais, kuriuos išleido amerikiečių organizacija "Crusade for Freedom" nukrito Stirijoj, laisvoje Austrijos dalyje.

Balioniukai turėjo skristi į Vengriją, bet matomai išsigando raudonųjų ir krito žemyn.

Negalėjo Susigaudyti

Jaunas reporteris buvo pasiųstas aprašyti politinį mitingą. Kai jis sugrįžo be nieko, tai redaktorius ima šūkauti:

— Kaip tai, negalėjai parašyti nei kelių eilučių?

— Ką gi rašysi, jei kandidatai vienas kitą taip sukritikavo, kad iš jų abiejų nieko neliko — aiškinasi reporteris.

Real Estate for Sale

By owner — 8 room house, oil heat, insul., lot 112 x 150, landscaped; 2 car garage; immed. poss. Price $15,000, incl. elec. stove, 18" deep freeze.
West Chicago 577-J.

Wanted to Rent

3 responsible adults need 4 unfurnished 2 bedroom apartment, any good location. Moderate rental.
Whitehall 4-7619

Domestic Help

PERMANENT POSITION
For lady to do housework daily. 5½ days. G. References required. English must be spoken. For interview phone
BUckingham 1-6832

REFINED ELDERLY WOMAN OR PENSIONER
To care for children in exchange for room and board. English and references required. Call evenings, Sunday any time.
LAkeview 5-8262

HOUSEKEEPER
for Gentlemen.
Also help in hardware store.
Stay. 30—40 yrs.
Excellent opportunity.
Phone
PAlisade 5-9234

COUPLE — EXPERIENCED
Good Cook — Chauffer — Houseman, for 3 adults, 2 private rooms with bath. — Good pay. Good recent references required. English must be spoken. — Call
WINNETKA 6-2943

Namų Šeimininkė
Reikia šiek tiek virti. Suaugę namiškiai. Draugiška šeima. Nuosavas kambarys. Radio. Gera transportacija. Arti bažnyčių. Turi mokėti angliškai.
JUniper 8-8615

Bendram Namų Darbui
Reikia šiek tiek virti. Kambarys, vonia, radio. Priemiesčio namuose. Geras atlyginimas. Paliūdymai.
Kenilworth 5062

Cook - Housekeeper — for couple. Own room and bath; excel. salary, fine home, other help. Winter in Florida.
GRaceland 7-2070

Doctor's Prescriptions Filled

For Lithuanian and other European Countries
GEORGE EISEL
Phamacist
For highest quality and lowest prices on prescriptions, vitamins and drugs.
176 W. ADAMS ST.
Phone FRanklin 2-8935

Vote the BLUE RIBBON Ticket
Vote ⊗ Democratic
November 2 – 6 am to 5 pm

TEISĖJAS ALFONCE F. WELLS

Teisėjas Alfonce F. Wells, kandidatas lapkričio 2 dienos balsavimuose, tapo užgirtas Chicago Bar Association kaipo pilnai tinkamas toms pareigoms; jį remia taipgi didieji laikraščiai: Chicago-American, Sun-Times, Chicago Dailys News; jį indorsavo Good Government League of Illinois ir Cook County Bar Assn.

Lietuviai balsuotojai padėkite kryžiuką atskirame Judicial Baliote, o ne balsavimų mašinoje. Jo vardą rasite demokratų kandidatų sąraše.

Reikia pažymėti, jog teisėjas Al. F. Wells plačiai darbuojasi ir lietuvių tarpe. Jis yra Chicagos Lietuvių Tarybos sekretorius ir narys daugelio kitų mūsų organizacijų

YOUNG LADIES
become a Registered
NURSE

Accredited school of nursing. Must be between the ages of 17 and 30 years and have completed 4 years of high school. A scholorship, which consists of books, tuition, uniforms and maintenance, is provided for such student nurse accepted into the September class. — Modern classrooms, dietary and chemistry laboratories, and up-to-date library in the new nurses, home are available for the use of all students. Write or telephone: Madeline C. Coleman, R. N., Director of Nurses, South Chicago Community Hospital, 2320 E. 93rd Street, Chicago 17, Ill. — ESsex 5-4400.

Lietuvių Prekybos Namai

Klijentų Sąskaitos Neparduodamos
Finance Kompanijoms

PREKĖS BE JOKIŲ SUGADINIMŲ ir BROKŲ

Išmokėjimai 24 Mėnesiams!

Trijų kambarių pilnas įrengimas sekančiais moderniškais baldais, tik... $399.00

Puiki sofa įvairių spalvų, nakčiai padaroma miegama lova

Svečių Kambarys Susideda:

Pritaikytas fotelis — nakčiai irgi padaroma lova.
Atomanas — kvadrato formos kėdė, kojoms padėti ar atsisėsti.
Dviem lempom staliukai šviesios ar riešuto spalvos.
Vienas kavos staliukas —
Dvi puikios lempoms pritaikytos spalvos.
Vienas vilnonis 9x12 kilimas — įvairių spalvų — Bigelow firmos.

Miegamojo kambario Baldai

Puikus dreseris-komoda su šlifuotu 10 metų garantuotu veidrodžiu, šviesios ar ąžuolo spalvos.
Silver dvigubi spyruokliai 10 metų garantija.
Spyruoklinis puikus matracas 5 metų garantija.
Dvi puikios lempos ant komodos.
Pilno pločio šviesi ar riešuto medžio.
Vilnonis 27x54" kilimėlis.

VIRTUVĖS ĮRENGIMAI

5 dalių puikus stalas su 4 kedėm, įvairių spalvų, nedegamu Formica viršumi. Visi aukščiau išvardinti baldai 4 savaičių laike TIKTAI $399.00

TELEVIZIJOS APARATAI

Dumont, Zenith, Sylvania, Motorola, Traveler 21 inč. Floor modelis $199.00
Moore — Siegler gazo pečiai. — Alyvos pečiai 3-jų kambarių tik $49.00
Linoleum 9x12, įvairių spalvų $5.50

Lietuvių Prekybos Namai
FURNITURE CENTER, Inc.
ĮMONĖS VEDĖJAS JUST. LIEPONIS

3222-24-26 S. Halsted St. Tel. VI. 2-4226

ĮMONĖ ATIDARYTA:
Pirmad., Ketvirtad. .... 9—9:30
Kitom Dienom: .... 9—6.00
Sekmadieniais: .... 10—5 valandos
Sekmadieniais neskaitoma taksų.

KAS NAUJO CHICAGOJE
IR JOS ARTIMOSE LIETUVIŠKOSE KOLONIJOSE

Luci Griciutė Pateko Į Illinois Ligoninę

Išgąsdinta dviejų juodukų užpuolimu netoli savo namų, Lucy Griciutė, 10817 S. Prospect Ave., buvo priversta išvykti į Illinois universiteto ligoninę, kur ji turės išbūti porą mėnesių.

Grįžtant jai iš darbo vėlai vakare, ją sučiupo du juodukai ir primušė. Pasirodžius automobiliui, piktadariai pasislėpė. Pasėkoje to, Lucy gavo širdies ataką ir atsidūrė sunkioje padėtyje.

Programas Buvo Gražus, Bet Publikos Tai Trūko

Pereitą šeštadienį, International House salėje buvo surengtas koncertas Imigrantų Lygos naudai. Programas, kurį išpildė Stephens dainininkės, Genovaitė Pešklenė, Genovaitė Giedraitienė, Vladas Baltrušaitis buvo gražus, bet publikos atsilankė tik kokia šimtinė, ir tai daugiausia ne mūsiškė...

Apleidžia Bridgeportą

Kazys ir Valė Sabonaičiai, 3328 S. Emerald Ave., apleido Bridgeportą ir apsigyveno nuosavam name, kurį jie neseniai pasistatė. Naujas jų adrseas yra 8720 So. Washtenaw Ave. P-nas K. Sabonaitis išgyveno Bridgeporte virš 35 metų.

Kazys Liutkus Atsidūrė Jackson Park Ligoninėje

Senas mūsų darbuotojas Kazys Liutkus sunkokai susirgo ir jis buvo nuvežtas į Jackson Park ligoninę, kur jį globoja Dr. Juozas Šabanas.

Grįžo Aplankiusi Savo Dukrą Bavarijoje

Petronėlė Skrinskienė, 5713 So. May St. neseniai grįžo iš Bavarijos, kur ji buvo nuvykusi aplankyti savo dukrą, žentą ir anuką. Ten ji išbuvo trejetą mėnesių, dažnai apgailėstaudama, kad negali pasiekti arčiau esančios Lietuvos.

Kviečiame į Gražią Moterų Pramogą Lapkričio 4 Dieną

SLA. 208 pirmosios moterų kuopos žaidimų pramoga įvyksta ketvirtadienį, lapkričio 4 dieną, Dariaus-Girėno svetainėje. Atsilankiusiems bus teikiamos vaišės ir dovanos. Pradžia 7:30 val. vakare. Įžanga su taksais vienas doleris.

Rengimo komisijos pirmininkė yra p-nia Helen Jakubauskas, o jai gelbsti valdyba ir narės.

Užpuolimo Misterija Pasilieka Neišaiškinta

Policijai nepasisekė ištirti kokiose aplinkybėse buvo sunkiai sužaloti Pranas Daukša, 52 metų, ir Antanas Gauras, 43 metų, abu gyveną 3312 So. Union Ave. Grįžtant jiems namo sekmadienį po vidurnakčio, prie 33 gatvės ir Emerald jie buvo užpulti ir sumušti, matomai, kerštavimo tikslais.

Pasekoje to, Antanas Gauras tebėra be sąmonės Cook County ligoninėje, o Pranas Daukša, nors ir sugrįžo namo, bet neatsimena kas su jais atsitiko.

Yra nustatyta, jog motervs blogiau vairuoja automobilį, negu vyrai. Taip bent teigia psichoanalistas Viteles.

Gavusi Daugiau Balsų Už Rytinius Prelatus

Kadangi dabar visi galvoja apie ateinančius rinkimus, tai nebūtų prošalį prisiminti ir apie tuos, kurie neseniai įvyko Clevelande, ALR. Katalikų Federacijos suvažiavime.

Pasirodo, jog chicagiškė atstovė D. Kaminskienė gaudama 53 balsus į tos federacijos valdybą, pralenkė prelatą Balkūną, gavusį 50 balsų, ir prel. Jurą, gavusį 40 balsų. Well, mūsiškės moterys sparčiai progresuoja!—**Dalyvė.**

Taip Vaizdavo Chicagą Prieš Šimtą Metų

Dienraštis "Democrat", savo laiku spausdintas Madison, Wis., laidoje iš 1855 m. liepos 5 d. apie Chicagos miestą rašė taip:

"Žmonės Chicagoje greičiau turtėja ir jų gyvenimo lygis yra aukštesnis, jie daro geresnį biznį ir išgeria daugiau degtinės, o taip pat ir pas velnią nukeliauja daug greičiau, negu bet kurioje kitoje vietovėje Amerikos Vakaruose."

Antanas Virbiskas Paminės Savo Gimtadienį

Bridgeporto biznierius Antanas Virbiskas pabaigoje šios savaitės paminės savo gimtadienį. Teko nugirsti, jog jo žmona Julia rengia šaunią pramogą šį šeštadienį ir sekmadienį, spalio 30 ir 31 dienose, jų gražiai įrengtoje svečių užeigoje, 3204 S. Halsted St.

Spėjama, jog susirinks nemažai p-nų Virbiskų prietelių pasveikinti Antaną jo gimtadienio proga.—**J. K.**

Grįžo Iš Europos

Namų statytojas Geo. Borchertas grįžo iš vakarų Europos, praleidęs ten ištisą mėnesį. Jis aplankė savo seserį, užsilikusią Vokietijoje.

Sunkvežimis Sužeidė Petrą Kačerauską

Beverly Shores, Ind. — Nuolatiniai apsigyvenusį prie šių Michigan ežero pakrančių dailininką Petrą Kačerauską ištiko nemalonus prietikis. Sunkvežimis jį taip sužeidė, kad jis pateko be sąmonės į ligonine.

Nelaimė įvyko, kuomet jis grįžo namo, palikęs kelyje savo sustojusį automobilį.

B. Pužauskis Parodė Didelio Prisirišimo Prie Šios Apylinkės

Boleslovas Pužauskis, 645 W. 18 Street, išgyveno šioje apylinkėje 45 metus. Kadaise ši kolonija buvo gyva ir skaitlinga, bet laikui bėgant daugelis lietuvių ją apleido. Bet p. Pužauskas nesijudino ir pasiliko savo užeigos biznyje.

Neseniai jis nusipirko vasarviete netoli Montello, Wis., pora šimtų myliu nui Chicagos ir ten laiks nuo laiko apsilanko. Jis ir jo žmona Mary yra sociališkai nusiteike ir turi daug draugų šioje apylinkėje.

— **Kaimynas.**

Palaidojo J. Racevičienę

Pereita pirmadienį tapo palaidota Tautinės Kapinėse tragiškai mirusi Josephine Racevičienė, 1615 S. Union Ave. Ji mirė sulaukusi 28 metų amžiaus. Paliko vyrą, dvi dukreles, motiną ir daug giminių.

Į kapus palydėjo didelis būrys tautiečių.

Išgirsim Ją Dainuojant Ir Vaidinant Operetėje

CHRISTINA MILLERIŪTĖ

Ši jauna atsižymėjusi dainininkė Christina Miller-Bertulis atliks Agutės rolę operetėje "Sveikam Ligos Neįkalbėsi". Jūs tikrai gerėsitės Christinos žavėjančiu balsu ir naturaliu, įtikinančiu vaidinimu, kurį jį parodo šiame muzikaliam veikale, sekmadienį, lapkričio 7 dieną, Sandaros vakare.

ŽINUTĖS IŠ CICERO

Sugrįžta Vasarotojai

Atšalus orui, kaikurie mūsų tautiečiai, kaip pav. p-nai Shemetai, Rudinskai ir kiti apleido savo vasarvietes, užkalė langus ir grįžo į Cicero žiemavoti nuosavuose namuose. Taip jie čia pasiliks iki pavasario.

Balsuokime už Jerry Dolezal

Aš norėčiau paraginti savo tautiečius kad šio antradienio rinkimuose atiduotumet savo balsą už republikonų partijos kandidatą į Cook County Commissioner — Jerry Dolezal.

Laikas ir kalnus sugraužia.

Vaidins Jonuko Rolę Šioje Operetėje

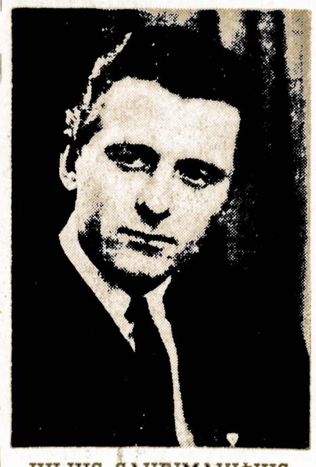

JULIUS SAURIMAVIČIUS

J. Offenbacho operetėje — "Sveikam Ligos Neįkalbėsi", kurią pamatysime sekmadienį, lapkričio 7 dieną, Sandaros metinėje pramogoje, viena pirmaeilių rolių tenka Juliui Saurimavičiui, kuris vaidins Jonuko rolę. Jis yra ne tik geras dainininkas, bet ir gabus vaidintojas.

Lankėsi New Yorke

Edward J. Pratt, 6240 So. Kedzie Ave., buvo nuvykęs į New Yorką dalyvauti American Institute of Accountants suvažiavime, įvykusiam Waldorf Astoria viešbutyje.

Pasinaudodamas proga jis apžiūrėjo ir įdomesnes miesto vietoves, gal būt net ir... kabaretus.

Antanas Šimkus, 1443 W. Foster Ave. nusipirko gražų bungalow Jefferson Park apylinkėje.

Didžiulis akmuo Puntukas, netoli Anykščių, yra iš tvirto granito.

PIRKITE PAS LIETUVĮ!

BEN NORBUTO KRAUTUVĖJE

Rudeninius ir Žieminius Drabužius Vyrams ir Berniukams nuo 10 iki 18 m.

Skrybelės, Kelnės, Marškiniai, Baltiniai, Kaklaraišičiai, Diržai, Kojinės ir kit-kas.

LIETUVIŠKA KRAUTUVĖ.

NORBUT MEN'S SHOP

BEN J. NORBUT, Sav.

3358 S. Halsted St. – Lafayette 3-5021

FLORIDA

Smagios, įspūdingos bus Tamstos atostogos, kaip žiemą, taip pat ir vasarą, jei jas praleisi St. Petersburgo pakrantėse, Floridoje.

GAY SURF Apts.
5235 Gulf Blvd.
St. Petersburg Beaches,
Florida.

Savininkas Antanas Tulys

DĖL NAMAM REIKMENŲ VISUOMET LANKYKITE ŠĮ

ERDVIĄ IR PATOGIĄ SENIAUSIĄ LIETUVIŲ BENDROVĖS KRAUTUVĘ

PROGRESS FURNITURE Co

4181-83 ARCHER AVE.
Tel. LAfayette 3-3171
Brighton Parko Kolonijoje

Kas Dieną Čia Rasite Didžiausias Prekių Vertybes

Naujausių madų, gerųjų išdirbysčių rakandų, kaurų, pečių, televizijos aparatų, refrigeratorių, plovyklų, vaikams rakandų ir visų kitų namam reikenų

LENGVI IŠSIMOKĖJIMAI PRITAIKOMI VISIEMS.

Pamatykit Linksmią Operetę "Sveikam Ligos Neįkalbėsi"

Daug Smagumo Patirsite Šioje Metinėje Sandaros Pramogoje

Jeigu jūs norite pamatyti gražią ir linksmą operetę, kurią parašė garsusis kompozitorius J. Offenbach; jeigu jums malonu girdėti lietuviškų dainų ir muzikos; jeigu jūs trokštate paviešėti sekmadienio popietyje tarpe artimų sau draugų ir pažįstamų, tai atsilankykite į Sandaros pramogą, kuri įvyks sekmadienį, lapkričio 7 dieną, Lietuvių Auditorijoje.

Toji operetė "Sveikam Ligos Neįkalbėsi" yra gyva, jos dainos žavėjančios, o vaidinimas bus tikrai pavyzdingas. Muzikalis direktorius Jonas Byanskas ir jo pagelbininkė p-nia Genovaitė Giedraitienė iš širdies rūpinasi kad viskas išeitų kogeriausiai.

Ne gana to, turėsime ir koncertinę dalį, kurioje dalyvaus žymių solistų dainininkų ir muzikų. Pramoga prasidės 4:30 val. popiet. Užsibaigus programai bus šokiai.

Kviečiame visus mūsų tautiečius dalyvauti šioje pramogoje, kuri bus tikrai smagi ir atmintina.

TRIUMPOS ŽINIOS

Augustą Salduką, prezidentą Midland Savings and Loan Asns., buvo ištikusi nelaimė — jis susižeidė koją ir dabar turi ją gydyti.

Kaziui Lendraičiui, 1735 So. Union Ave., buvo padaryta akių ir gerklės operacija, po kurios pacientas laipsniškai atsipeikėja.

Antanas ir Stella Petraičiai, 916 W. 50 Place, sugrįžo iš ilgos kelionės. Jie aplankė įdomesnes vietas pietinėse valstijose ir mūsų sostinę Washington, D. C.

Thomas Baltrušaitis, 13 metų, gyvenąs 10509 S. Edbrooke Ave., užėjus šiltesniam orui, buvo išvykęs su tėvais į Wolf Lake ir bandė ten pasimaudyti. Bet jį ten ištiko nelaimė; jis perpiovė koją ir buvo nuvežtas į Roselando ligoninę.

Matilda ir Albinas Skukai, 5420 S. Natoma Ave., neseniai minėjo savo sūnelio Povilo vienų metų gyvenimo sukaktį. Į pramogą jų namuose buvo susirinkę būrys giminių ir prietedių.

P-nai Skukai augina dvi dukreles: Dolores ir Antoinette, kurios lanko mokyklą.

Florence Marie Kubilius, 226 W. 109th Place, sukūrė šeimynos židinį su Antanu Calabrese.

Uršulė Petraitienė, 3231 So. Green St. praleido savaitę laiko viešėdama pas savo gimines Sioux City, Iowa.

Josephine Racevičienė, 28 metų, gyvenusi 8552 W. 79th St., Lyons, Ill. atėmė sau gyvybę nusidurdama peiliu. Kai jos vyras Benjamin Racevičius, troko vairuotojas, sustojo prie namų, tai išbėgusi lauk jo dukrelė Georgette, 2 ir pusės metu amžiaus, ėmė pasakoti jam: "Mamytė užmigo ir aš negaliu prikelti..."

Atvykus Bedford policijai ir apklausinėjus liūdininkų prieita išvados, jog nervu pairimas buvo saužudybės priežastimi.

Pigiai Parduodama Namas

Naujas, patogus; 3 dideli miegami kambariai, vieno aukšto. F. A. aliejum šildomas, tile bath, pilnas basemantas. Kaina žema — greitam pardavimui. Pašaukite savininką

HUdson 8-0475
3534 W. 74th St.
Open Sunday 1—5 p. m.

GUŽAUSKU

Beverly Hills Gėlinvčia

Gražiausios gelės del vestuvių bankietų, laidotuvėms ir del kitų visokių papuošimų.

6901 S. WENTWORTH AVE.
Tel. ST. 3-2454 ir HU. 3-2224

Namu Savininkų DĖMESIUI!

Dabar yra geriausias apžiūrėti savo namus. Ir jeigu jums reikalinga popieriuoti, maliavoti (pentuoti) arba atlikti kitus pataisymus — Pašaukite...

JOE
PAINTER & DECORATOR
VIrginia 7-0696

Skaniausia Lietuviška Ruginė Duona

Iš Rinktinės Rūšies Ruginių Miltų

Taipgi Balta "Winner Bread" ir Whole Wheat Bread.

Visokios Rūšise Pyragaičiai Skirtingų Skonių.

Mūsų Produktai yra Geriausios Rūšies.

PIVARONO KEPYKLA

4622 So. Marshfield Ave.
Tel. FRoutier 6-4622

NAMU TAISYTOJAS KONTRAKTORIUS

Geo. Borchert

Pataiso senus namus ir stato naujus. Turi pilną apdraudą savininkams ir darbininkams.

8561 So. State Road
OAKLAWN, ILL.
Tel. Garden 4-0418

Aplankė Juos Garnys

Laidotuvių d-riu Jurgi Rudmina ir jo žmona Dolores, spalio 24 dieną aplankė garnys, palikdamas jiems septynių svaru ir vienuolikos uncijų sūnelį. Motina ir kūdikis randasi Šv. Kryžiaus ligoninėje.

Dr. Anthony Rudokas

OPTOMETRISTAS

4701 S. Damen Ave., Chicago 9
Ofiso Valandos—Vakarais:
Nuo 6 val. vak. iki 9 val vak
Šeštadieniais:—
Nuo 10 val. ryto iki 6 val vak. išskyrus trečiadienį
Šaukite: YArds 7-7381

Jei Norite Pirkti Arba Parduot Namą – Farmą

Ir Kitokiais Real Estate Reikalais Kreipkitės Į Savo Tautietį

GEORGE WASLO

911 West 59th Street
Tel. Wentwoth 6-4837

Apdrauda--Paskolos REAL ESTATE

Norėdami apdrausti savo nuosavybes, ar gauti paskolos, ar pataisyme savo namo kreipkitės į mano ofisą.

Esu pasirengęs visiems tinkamai patarnauti

August Saldukas

4038 Archer Ave.

Prone LAFayette 6719

P-nai Rudminai taipgi augina gražią dukrelę, virš dviejų metų amžiaus.

Grandma ir Grandpa Rudminai r Daračiunai džiaugiasi savo nauju anuku.

— **H. Leščauskaitė.**

Nuo 1900 metų gyventojų skaičius J. V. pasidvigubino.

DR. ANNA BALIŪNAS

Akių, Ausų, Nosies ir Gerklės Ligos. — Pritaiko akinius

6322 So. Western Ave.

Valandos: Antrad. ir Ketvirt. nuo 7 ligi 9 val. vak.
Šeštadieniais — nuo 10 ligi 12 ir nuo 1 ligi 3 val. po pietų.
Kitu laiku tik susitarus.
Ofiso telefonas:
Prospect 8-3229
Rez.: WAlbrook 5-5076

Telef. ofiso DAnube 6-1125

Dr. A. Valis - Labokas

GYDYTOJAS IR CHIRURGAS

Spec. MOTERŲ LIGOS
4267 S. Halsted Street
Val.: 1—4 ir 6—8 vak
Šeštadieniais 1—4 v. p. p.

DR. V. P. TUMASONIS

GYDYTOJAS ir CHIRURGAS

Ofiso telef. HEmlock 4-2123
6255 SO. WESTERN AVE
Rez. telef. PRospect 6-8484
Valandos: 2-4 ir 6-8 vak
Šešt. tik 2-4 p. p.
Neturi valandų Treč. ir Sekm.

Rez. telef. STewwart 3-4511
Ofiso tel.: YArds 7-1166

Dr. J. Gudauskas

GYDYTOJAS IR CHIRURGAS

756 West 35th Street

Kampas Halsted ir 35-tos gatvės
Valandos 1-4 p.p. ir 6:30-8:30 val kasdien. Šeštad. nuo 1 iki 4 pp
Trečiadieniais uždaryta.
Rezid. 3247 S. Emerald Ave.

DR. S. NAIKELIS

GYDYTOJAS IR CHIRURGAS

3417 So. Halsted Street
Phone LAfayette 3-7020
VALANDOS:
Nuo 2 iki 4 ir 7 iki 9 vakare
Nedėliomis pagal sutartį.

Tel. ofiso PR. 8-1717
Rez. RE. 7-7868

DR. S. BIEŽIS

GYDYTOJAS ir CHIRURGAS

3148 West 63 Street

Po pietų 1—3, Vakarais 7—8, tiktai antradieniais ir penktadieniais. Trečiad. ir sekmadienį ofisas uždarytas.

Rezid. 3241 W. 66th Place

Telephone PUllman 5-8277

I. E. MAKARAS, M. D,

GYDYTOJAS IR CHIRURG

11750 PARNELL AVE.

Chicago 28, Ill.

Phone YArds 7-2246

DR. C. Z. VEZELIS

DANTISTAS

4645 So. Ashland Ave.
arti 47th Street
Valandos nuo 9 iki 8 vakare
Seredoj pagal sutartį.

DR. STRIKOL

GYDYTOJAS IR CHIRURGAS

Ofisas: 4645 So. Ashland Ave.
Chicago 9, Ill.
Ofiso Valandos: nuo 2—4 ir 6—8
Ser's, Sub' ir Ned. tik pagal sutartį
Ofiso Telefonas YArds 7-4787
Namų Tel. PRospect 6-1930
Jei neatsilieps viršutiniai telefonai, šaukite MIdway 3-0001

Phone YArds 7-5921
Res. Tel. KEnwood 6-5107

DR. BERTASH

756 West 35th Street
Corner of 35th and Halsted St
Ofiso valandos nuo 1-3; 6-8
Šeštadieniais visą dieną. Kitomis valandomis — pagal sutartį