MIDWEST
INTER-LIBRARY
CENTER
CHICAGO

SANDARA
THE LEAGUE
LITHUANIAN NEWSPAPER

SANDARA
Published by the
Lithuanian National League
of America
Consisting of 100 Branches Located
in all Principal Cities of the
United States.
840 W. 33rd St., Chicago 8, Ill.
Phone YArds 7-4789

VOL. XLI — PENKTADIENIS, LAPKR.- NOVEMBER 5 D., 1954 M. — No. 45

BRUOŽAI

—Rašo V. G.—

ATSILANKYKIT Į SANDAROS PRAMOGĄ

PRANEŠIMAI APIE KAINAS OKUPUOTOJ LIETUVOJ

K. ADENAUER IR SUTARTIS SU RUSIJA

Rinkimų karštligei ir įtempimui praėjus, mūsų tautiečiai Chicagoje, galės atsipeikėti ir pasilinksminti Sandaros pramogoje, šį sekmadienį, Lietuvių Auditorijoje. Be jokio perdėjimo, galime pasakyti, jog šio mūsų koncerto pramoga bus tokia, kokios Chicagos lietuviai jau buvo išsiilgę.

Čia bus ir linksma operetė "Sveikam Ligos Neįkalbėsi" kurią parašė žymus kompozitorius J. Offenbach. Tas pats muzikas sukomponavo ir "Hoffmano Pasakas", kurias matėme neįtikėtinai gražioje filmoje.

— o —

Bus taip pat ir koncertinė dalis, kurioje išgirsime lietuviškų dainų ir muzikos. O paskiau sek šokiai, pasilinksminimas ir vaišės. Sandaros pramogos sutraukia gražios publikos, kurioje bus nemažai jūsų pažįstamų ir prietelių. Tie susitikimai ir pasišnekėjimai suteikia nemažai smagumo.

Taigi ir aš norėčiau asmeniškai pakviesti kiekvieną jūsų atsilankyti šį sekmadienį į gražųjį Sandaros koncertą, kuris prasidės 4:30 val. popiet. Malonu bus jus sutikti ir pasveikinti.

Sandara, man rodos, užsipelnė jūsų paramos ir atsilankymo į jos šio sekmadienio vakarą.

— o —

Vienas mano pažįstamas pasiuntė savo senai močiutei į Lietuvą gabalą (penkius jardus) audeklo. Už persiuntimą ir muitą sumokėta 23 dolerius, o medžiaga kainavo 22 dolerial. Gautame iš ten laiške motina pasisako gavusi audeklą, kurį ji pardavė artimiausiame mieste už 2300 rublių. Pagal oficiališką kursą, tai būtų 560 dolerių. Darbininkas turėtų dirbti mažiausia pusę metų, kol užpelnytų tiek, kad nupirkti tuos penkius jardus medžiagos.

— o —

Taip vadinamuose "kooperatyvuose", kuriuos kontroliuoja paleckinis režimas, kainos irgi yra neapsakamai aukštos. Muilo šmotukas kainuoja 2 rubliai; siulo špūlelė — 20 rublių; kaklaraištis — 90 rublių; marškiniai 120 rublių ir daugiau; paprasčiausias garnitorius iš menkos medžiagos — 1,500 rublių; žieminis paltas — 1,000 rublių; kojinės, panašios į Nylon, kainuoja 40-50 rublių.

Kai paprastas darbininkas gali uždirbti į mėnesį tik 300-400 rublių, tai nesunku suprasti ką tie vargšai istengia nupirkti iš tų savo uždarbių.

— o —

So. Bostone įvykes Šv. Juozapo Darbininkų Sąjungos seimas turėjo tik 28 atstovus, iš desėtko kuopų. Bet ir tie atstovai daugumoje buvo savanoriai, atvyke palaikyti kadaise gyva ir judria organizacija.

Tos sąjungos vargai prasidėjo nuo to laiko, kai Tėvai Pranciškonai paviliojo iš jos laikraštį "Darbininką" ir nusigabeno jį į Brooklyną.

Gaila, kad lietuviškos organizacijos Amerikoje silpnėja ir nyksta. Šiais laikais joms galėtų būti tikras darbymetis, ypatingai Lietuvos gelbėjimo dirvoje.

— o —

Tie, kurie išmetinėja, jog senoji mūsų išeivija savo kalboje ar raštе imaišo perdaug svetimų žodžių, tegul prisimena anglus ir amerikiečius, kurie niekad neapseina be svetimybių.

Anglų kalba yra išmarginta lotynų, senųjų prancūzų, keltų, saksų ir net lietuviškų žodžių, kurie tapo oficiališkai pripažinti. Ir tas mišinys išėjo ne taip jau blogas.

Well, mūsų lietuviška kalba, palyginamai, yra pati gryniausia šiais laikais visame pasaulyje. Vienok sparčiai besivystant technikai ir mes negalime suskubti nukalti užtektinai naujų žodžių, o dar labiau — juos išmokti. Todėl laikinas paskolinimas terminų, o kartais ir išsireiškimų niekam nepadarys skriaudos.

— o —

Atvykes į Washingtoną, vakaru Vokietijos kancleris Konrad Adenauer pareiškė, jog jo vyriausybė yra pasirengusi pasiūlyti Sovietų Sąjungai "nepuolimo sutartį".

Žinoma, tas projektas yra sulipdytas tik dėl "žmonių akių", tai yra nuraminimui tų žmonių, kurie nerimauja dėl vokiečių apginklavimo, manydami jog syki vokietis paims ginklą į savo rankas, tai karas su Rusija kaip matai sulipsnos.

Dr. Adenauer nėra toks naivus, kad nesuprasti, jog pasirašymas nepuolimo sutarčių su Kremliaus diktatoriais yra tik laiko ir popierio eikvojimas.

Demokratai Svarsto ar Verta Paimti J. V. Senato Kontrole

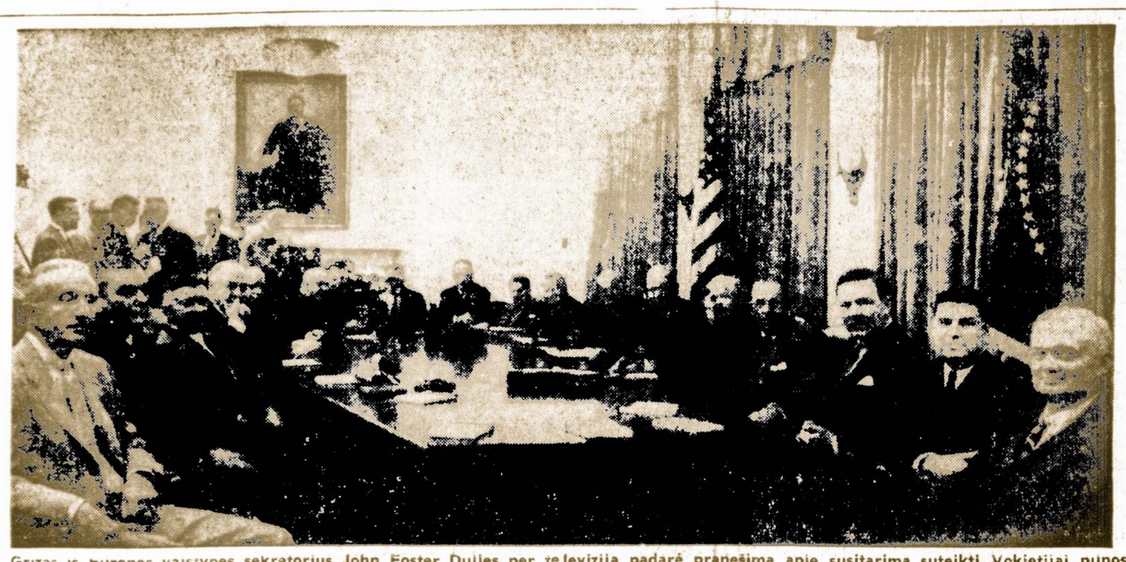

Grįžęs iš Europos valstybes sekretorius John Foster Dulles per televiziją padarė pranešimą apie susitarimą suteikti Vokietijai pilnos nepriklausomybės bei priėmimo jos į NATO ir Europos sąjungą. Tą pranešimą Dulles padarė prezidento Eisenhower kabineto posėdy. Tas posėdis buvo rodomas per televiziją. Prie stalo (laikrodžio rodyklių kryptimi) sėdi: prezidento padėjėjas generolas Persons; valstybės pasekretorius Herbert Hoover, Jr.; vidaus reikalų sekretorius McKay; iždo sekretorius George Humphrey; gen. prokuroras Herbert Brownell, Jr.; prekybos sekretorius Weeks; gerovės sekretorė Oveta Culp Hobby; civilinės tarnybos komisionierius Philip Young; biudžeto direktorius Rowland Hughes; gynybos mobilizuotojas Arthur Flemming; darbo sekretorius Mitchell; generalinis pašto viršininkas Arthur Summerfield; Dulles; prezidentas Eisenhower; gynybos sekretorius Wilson; agrikultūros sekretorius Benson; J. T. ambasadorius Lodge; prezidento padėjėjas Maxwell Rabb ir prezidento asistentas Sherman Adams.

Demokratai Pertvarkysią Tyrimų Komisijas Kongrese

NORĖTŲ PRAŠALINTI TYRINĖJIMŲ KOMISIJOS PIRMININKĄ McCARTHY

Paaiškėjus, kad demokratai gali kontroliuoti J. V. Senatą tik vieno balso didžiuma, kaikurie jų vadai pasiūlė palikti tą įstaigą tvarkyti republikonams. Tokiose sąlygose, kai persvara yra taip nežymi ir nepastovi, sunku būsią ką nors atlikti tuom labiau sukontroliuoti įvairias pasireiškiančias frakcijas.

Tą vieno balso didžiumą, kaip atrodo, suteikė jų kandidato Richard L. Neuberger laimėjimas Oregen valstijoje, pralenkiant paskutinėje minutėje iki šiam laikui buvusį republikonų senatorių Guy Gordon. Šis laimėjimas davė demokratams 48 vietas, o republikonams paliko tik 47. Sen Morse, iš Oregono, skaito save nepriklausomu, bet yra linkęs prie demokratų.

Bet demokratų tarpe yra nemažai tokių, kurie yra pasiryžę žūt būt paimti į savo rankas būsimą Senatą ir apvalyti jo komisija nuo tokių asmenų, kurie jiems yra daugiausia nepageidaujami, pirmoje eilėje investigacijų komiteto pirmininkas Joe McCarthy.

Demokratai turi nemažai sąskaitų suvesti su sen. McCarthy, kuris juos gerokai apgnaibė bėgyje pastarųjų kelių metų, ypatingai pereituose prezidento rinkimuose, kai sen. McCarthy svao radio kalboje, balsavimų išvakarėse sugretino visą demokratų partiją ir jos svarbiausius kandidatus su "komunistiška konspiracija". Demokratai, beabėjo, galanda peilį ir prieš kitus komisijos pirmininkus, republikonus, kurie yra užlipę ant kulnų priešingos partijos atstovams.

Pereiti balsavimai buvo nuostabiausi savo neaiškumais. Daugelyje vietų per pora dienų nebuvo aišku kas laimės. Net ir dabar senatorių išrinkimai Oregon ir New Jersey valstijoje nėra galutini. Balsai ten bus skaitomi iš naujo, ir kol atliks ta procedūra, gali praeiti mėnuo laiko. Tuo būdu iki pradžios gruodžio mėnesio tikrai nežinosime kas kontroliuos būsimą J. V. Senatą.

Apie J. V. Atstovų Butą tokių abejonių nėra. Demokratai su 232 balsais turi jį savo globoje ir ruošiasi savaip pertvarkyti komisijas. To Buto vadu bus senasis Sam Rayburn, iš Texas valstijos.

Aušros Vartai Tebėra Lankomi Pamaldžiųjų

Patsai Paveikslas Perkeltas Į Kaimyninę Bažnyčią

Vėliausi pranešimai, gauti aplinkiniais keliais, teigia, jog ir dabar netrūksta besimeldžiančių apačioje Aušros Vartų koplyčios. Patsai paveikslas yra perkeltas į šale esančią Šv. Teresės bažnyčią, o nuo pastarosios iki Aušros Vartų ir koplyčios žmonės tebešliaužia keliais kaip ir senais laikais.

Informacijos Londone

Instruktorius būsimų autobuso konduktorių Londone aiškina:

— Būkite kantrūs su pasažieriais, kurie paklausia jūsų apie kokią nors mažą gatvelę. Reikia atsiminti, jog tokių nerimtų informacijų klausia arba visai kvaili, arba foreigneriai.

Kerstenas Pralaimėjo Rinkimus 5,000 Balsų

Milwaukee, Wis. — Lietuviams palankus, Kongreso tirti sovietų agresijai komiteto pirmininkas Charles Kerstenas rinkimuose į Kongresą buvo nugalėtas demokrato Henry Reuss ir tuo būdu į naują Kongresą nėra išrinktas.

H. Reuss, 42 m., Milwaukee praktikuojas advokatas pralenkė Ch. Kersteną 5,000 balsų dauguma.

Patyrimai Skrendant Virš Šiaurinio Poliaus

Anglų bomberis Canberra, pasikėlęs nuo šiaurinės Norvegijos, perskrido šiaurinį polių. Jis išbuvo ore 7 valandas, aplėkė 4,500 myliu, iškildamas 16 kilometrų į viršų. Žemiausia užrekorduota temperatūra buvo 60 laipsnių Celzijaus.

Kam Dabar Prieinamas Birštono Kurortas

Paleckinė spauda Vilniuje paskelbė tokį dalyką: "Birštono kurorto mineralinial šaltiniai naudojami gydymo tikslams jau daugiau kaip šimtas metų. Tarybų valdžios metais kurortas tapo prieinamas visiems darbo žmonėms".

Ar ištikro? Tegul tik koks vargšas kolchozininkas sumano nuvažiuoti į Birštoną vasaros metu, tai jis kaip matai atsidurs Sibiro vergų stovyklose!

A. Urbošas Išeikvojo $58,000 Banko Ir Parapijos Pinigų

Toji Vagystė Racine, Wis. Buvo Atliekama Bėgyje Keliolikos Metų

Racine, Wos. — Vietinės lietuvių Šv. Kazimiero parapijos iždininkas ir tarnautojas The First National Bank and Trust Co. per 28 metus, Antanas Urbošas prisipažino pasisavinęs apie $58,000 banko pinigų.

A. Urbošas, 46 metų amžiaus, nustebino tokiu savo elgesiu daugelį tų, kurie jį pažino. Jis atrodė išdidus, pasipūtęs, tačiau gyveno gana kukliai, negembleriavo ir nešvaistė pinigų. Todel nevienas klausia: ką jis padarė su tokia didele suma?

Vagystė pirmiausiai paaiškėjo parapijos ribose. Naujai atkeltas čia kunigas Vincas Andriuška pradėjo rūpintis pastatymu naujos klebonijos. Surinkti tam tikslui pinigai buvo laikomi čekių sąskaitoje iždininko Antano Urbošos vardu.

Kai sykį jo parašytas čekis parapijos reikalams grįžo iš banko su pažymėjimu kad sąskaitoje tiek pinigų nėra, tai prasidėjo tyrinėjimai, kurie ir atidengė visą apgavystę.

Antanas Urbošas dirbo banke kaipo depozitų priėmėjas. Vienaip įrašydamas taupytojo knygutėje, o kitaip banko rekorduose, skirtumą jis pasiimdavo pinigais. Tokias operacijas jis tęsė per keliolika metų.

Dabar klausimas kaip parapija atgaus savo pinigus, kuriuos nukniaukė parapijos iždininkas. Galimas daiktas, jog bankas sutiks padengti trūkumus.

A. Urbošas yra vedęs ir turi du vaiku, vienas yra 14 metų, o antras 10. Jo metinis uždarbis buvo $6,000. Šiuo metu jis yra paleistas už užstata. Bankui jis sugrąžino $987, tai viskas ką jis turėjo.

Bolševikai Giriasi Apie Teatro Statybą Vilniuje

Vilniaus bolševikų radio pranešė, jog naujo teatro statyba tame mieste bus "tikrai" pradėta sekančiais metais. Teatras iškils Vilijos pakrantėse, netoli Žvėryno priemiesčio.

Statyba turėjo prasidėti pereita vasara, bet "Giproteatro" institutas Maskvoje ilgiau užruko su pagaminimu teatro planų. Tikrenybėje gi tuos planus pagamino lietuviai architektai pabaigoje 1939 ir pradžioje 1940 metų, kai Vilnius buvo pačios Lietuvos globoje.

Isibriove į Lietuve bolševikai tuos planus pasisavino ir dabar jais giriasi.

Senos bitės neneša medaus.

Pradėta Agituoti Už 30 Val. Darbo Savaitę

Amerikos Darbo Federacija rengiasi atsikreipti į būsimą J. V. Kongresą, reikalaudama kad tas priimtų įstatymą sutrumpinti darbo savaitę didžiose pramonės šakose iki 30 valandų.

Daugelis unijų vadų reiškia nerimasties, kad jeigu tas nebus padaryta, tai "automatizacija" išstums milionus žmonių iš darbo.

Iš Vienos Kraštutinybės Nuslinko Prie Kitos

Vakarinės Vokietijos žmonės, kurie prieš keletą metų badavo, dabar tiek prisivalgo, kad gydytojai ėmė del to nerimauti.

Įvykęs Bremene vokiečių gydytojų suvažiaviams įspėjo savo tautiečius suvaržyti apetitus ir "nevalgyti, tartum paskutinį kartą savo gyvenime".

Bet alaus vokiečiai dar neišgeria tiek, kiek prieš karą. Dabar vidutiniai vienam asmeniui tenka 15 galionų į metus, tuom tarpu kaip prieš karą būta 26 galionai.

Raudonosios Kinijos Gyventojų Skaičius

Radijaus pranešimas iš Raudonosios Kinijos sostinės paskelbė, kad 1953 m. birželio 30 d. Kinijoje buvo "per 601,930,-000 gyventojų".

1949 metų surašymu Kinijoje gyventojų yra buvę 463,-500,000, bet raudonieji, matomai, juos "prijugdė".

Automatinė Pilietybė Ateiviams Argentinoje

Argentinos parlamentas neseniai priėmė įstatymą, kuris automatiškai padaro piliečiais visus tuos, kurie išgyvena toje šalyje penketą metu. Išimtis bus padaryta tik tiems, kurie paduos specialius pareiškimus, su pažymėjimu, kad jie nenori tapti piliečiais.

Telefonu Pasikalbėjimas Kainavo Žmonai 260 Dolerių

Bringlintono, Anglijoje teismas priteisė telefono kompanijai $260, kuriuos Mrs. Hilda Mongan prakalbėjo telefonu, susisiekusi su savo vyru-jūrininku.

Advokatas teisme bandė įrodinėti, kad atsakovė buvo tiek laiminga po ilgos pertraukos išgirdusi savo vyro balsą, kad negalėjo nutraukti pasikalbėjimo. Bet teismas ieškinį vistiek patenkino.

Ir Mrs. Mongan, kuri per tą laiką nuvyko pas vyrą į Maltą, turės už perilgą telefonu kalbėjimą užmokėti nemenkus pinigus.

Pasaulinė Mugė Bus Belgijos Sostinėje

Pasaulinė 1958 metų mugė įvyks belgų sostinėje — Briuselyje ir į ją bus pakviestos viso pasaulio tautos.

Brangiai Kainavusi Klaida

Didelė Kanados biznio įstaiga "Monoprix" turėjo sulaikyti platinimą milionio ekzemplioriu katalogo, nes per klaidą vietoje "Monoprix" pirmame puslapyje atspausdinta "Soloprix". Tai yra vardas kitos firmos, kuri yra tokiame pat "mail order" biznyje.

Didžioji Britanija Turi Rekordinį Įsiskolinimą

Didžiosios Britanijos, o kartu ir jos gyventojų, įsiskolinimas šiuo metu sudaro $74,432,400,-000.

74 ir pusės bilionų dolerių skola britams savo istorijoje tenka pergyventi pirmą sykį.

Nori Apriboti Vedybas

Indijos parlamentas dabar svarsto įstatymo projekta, kuris apribotų našliu apsivedima. Jiems numatoma leisti apsivesti tik su našlėmis...

Sniegas Šiame Mieste Pridarė Nuostolių

Praeito šeštadienio ir sekmadienio metu Clevelande iškrites sniegas siekė net iki 12 colių ir pridarė daug nuostolių. Vien tik elektros kompanijai nuostoliu pridaryta $250,000, nes elektros laidai neišlaikė šlapio sniego svorio. Nutrauktiems elektros laidams sutvarkyti buvo pašaukti prie darbo per 600 darbininku.

Nuo sniego sunkiu krituliu daug kur buvo išlaužyti medžiai. Keturi žmonės neteko gyvybės.

SANDARA

THE LEAGUE

LITHUANIAN NEWSPAPER

LITHUANIAN WEEKLY NEWSPAPER
Published Every Friday by the
LITHUANIAN NATIONAL LEAGUE of AMERICA
General Office:
840 West 33rd St., Chicago Telephone YArds 7-4789

SUBSCRIPTION RATES:

In The United States per year $3.00
In Canada and all Foreign Countries per year $4.00

Entered as second class matter OCTOBER 25th, 1929, at the Post Office at Chicago, Illinois, under the ACT of MARCH 3, 1879

Sandara yra Savaitinis Laikraštis, leidžiamas kas Penktadienis
Sandara yra Organas Amerikos Lietuvių Tautinės Sandaros.

UŽSAKYMŲ KAINA:

Suvinytose Valstijose metams $3.00
Užsienyje metams $4.00

Reiktų Pasiųsti Moterų Diplomatais į Maskvą

J. V. antrojo sekretoriaus žmoną, p-nia Betty Somneerlatte turėjo drąsos suduoti į veidą enkavedistui, kuris ją sulaikė Maskvos gatvėje, nusivedė į užkampį ir bandė atimti iš jos fotografijos aparatą. Aišku, amerikietė negalėjo pakęsti mongoliško enkavedisto elgesio, ir atstumdama jį nuo savęs, gynėsi kaip išmanydama.

Sovietų spauda, radio ir patsai užsienio ministeris Molotovas uždvadino amerikietės elgesį "chuliganišku". Ne gana to, J. V. ambasadoriui Maskvoje buvo pranešta, jog toji moteriškė turi būti prašalinta iš Sovietų Sąjungos.

Sugrįžus jai į Jungtines Valstijas, daugelis pasveikins ją už tokį drąsų žingsnį apginant savo garbę. Šiais laikais mūsiškiai diplomatai perdaug nuolankauja tiems raudoniems satrapams, bijodami prieš juos prasižioti. Jeigu į derybas su maskoliais arba į diplomatinius postus anoje pusėje geležinės uždangos mes pasiųstume, vietoje dabartinių vyriškių, tokio būdo moteriškes kaip ponia Somneerlatte, tai bolševikai kaip matai pradėtų kitaip kalbėtis su mumis. Dabar, kai vakariečiai nedrįsta prasižioti prieš Kremliaus atstovus, tai pastarieji su jais ir nesiskaito. Ir išeina taip, kaip toje patarlėje: "Nuo palinkusių šakų oškos nuėda visus lapus..."

Apgailetinas Charles J. Kersteno Pralaimėjimas

Daugelis mūsiškių, nepaisant kokiam sąrašui jie atidavė savo balsa pereito antradienio rinkimuose, su giliu apgailestavimu sutiko žinią, kad Charles J. Kerstenas pralaimėjo rinkimus, Milwaukee, Wis. Jo oponentas, demokratas, surinko 5,000 balsų daugiau už jį. Vienas didesnių to miesto laikraščių buvo nusistatęs prieš jį, primesdamas kongresmanui Kerstenui perdidelį susirūpinimą "svetimais" Europos reikalais, o nepaisymą to, kas dedasi Jungtinėse Valstijose.

Ištikro, būdamas J. V. Atstovų bute, kongr. Kersten ir jo žmona visa širdžia buvo atsidavę pavergtų tautų reikalams ir jų ofisai Washingtone buvo tikroji Meka, į kuria atlikdavo pilgrimiška kelionę įvairių tautybių žmonės, pradedant nuo kalmukų ir baigiant baltiečiais.

Visą tą laiką jis nuoširdžiai kooperavo su Amerikos Lietuvių Taryba. Kuomet pastaroji paprašė jo paruošti J. V. Atstovų Butui rezoliuciją Baltijos kraštų pavergimo ištyrimui, jis mielai sutiko tą padaryti. Dėka jo energingai akcijai, ta rezoliucija buvo vienbalsiai priimta Atstovų Bute, o už kelių dienų tapo paskirta ir komisija, kurios priešakyje atsistojo kongr. Kerstenas.

Tas bendradarbiavimas tarpe Kersteno komiteto ir Amerikos Lietuvių Tarybos buvo visą laiką artimas ir nuoširdus. O apie darbų našumą, tai nėra nei ko kalbėti.

Kersteno pralaimėjimas rinkimuose nutraukė ne tik visus tuos ryšius, kurie jungė mus su ta komisija, bet ir paties tyrinėjimo vaisius paliko neaiškioje padėtyje.

Su apgailestavimu tenka pažymėti, jog ir kitas tos komisijos narys Fred Busbey, iš Chicagos, taipgi prakišo rinkimus. Galimas daiktas, jog tokio pat likimo susilaukė ir kongr. Edw. Bonin, iš Wilkes Barre, Pa., kuris taipgi buvo to komiteto narys.

Jų pralaimėjimas, nors tiesioginiai nieko bendro neturėjo su jų tyrinėjimais Lietuvos, Latvijos ir Estijos užgrobimu, o vistiek jis, neabejotinai, meta šešėlį į šiandienines nuotaikas balsuotojų tarpe.

Kaip išstumtas iš J. V. Kongreso Charles Kersten, taip ir Fred Busbey, o gal net ir Edward Bonin gali turėti pasitenkinimo bent tame, kad jų garbingai atlikti žygiai išlaisvinimui pavergtų, nenueis niekais, bet duos pradžią platesniam judėjimui ir pastangom prašalinti raudonuosius mongolus iš rytų ir centro Europos.

Amerikos Lietuvių Tarybos Suvažiavimas

Už keletos dienų New Yorke įvyksta metinis Amerikos Lietuvių Tarybos suvažiavimas. Išklausius įvairių pranešimų, išrinkus valdybą, priėmus eilę rezoliucijų ir nubriežus darbų plana ateičiai, ALT tuomi dar neišsemsmo savo dienotvarkės. Iškils visa eilė "nenumatytų" reikalų, kaip tai santykiai su kitais Lietuvos gelbėjimo veiksniais, VLIK'o ir atstovų problemos, ryšiai su Lietuvos Komitetu New Yorke ir pan.

Kaip matote, pas mus Lietuvos gelbėjimo akcija yra įsimaišiusi į visą virtinę kitokių painiavų: srovinių, partinių, diplomatinių, asmeninių, ambicinių ir pan. Pastarieji dažnai nustelbia ir patį pamatinį tikslą dėl kurio visos tos organizacijos yra susikūrusios.

Amerikos Lietuvių Tarybos žmonės, susirinkę į metinį posėdį, turėtų pasiūlyti gelbėjimo veiksniams geresnį susitvarkymo planą, kuris pašalintų bereikalingus konfliktus ir varžytines, griaunančius bendradarbiavimo pagrindus ir nustumiančius mus į šuntakius.

Lietuvos laisvinimo žygiuose mes privalome parodyti daugiau išminties ir tikro pareigų atjautimo, o pirmoje eilėje prašalinti iš tos srities nuolatiniai pasireiškiančius svietą juokinančius kivirčius dėl VLIK'o ir atstovų įtakų sferos. Rimti žmonės neriša tokių ginčų ant jomarko; jie tą atlieka prie uždarytų durų.

Šiuos tai dalykus turėtų pagvildenti ir Amerikos Lietuvių Tarybos suvažiavimas. Kas nors gi turėtų perkirsti tą nelabąjį Gordijaus mazgą, kuris laiko surišęs visą Lietuvos gelbėjimo akciją vakarinėje Europoje ir dalinai pas mus — Amerikoje.

Apžvalga

PAS AMERIKIEČIUS LENKUS IRGI NETRŪKSTA VIDUJINIŲ INTRYGŲ

Lenkų - Amerikiečių Kongreso šalininkai pakėlė nemažai triukšmo dėl didelio netakto, kurį parodė atvykęs iš Londono gen. Stanislovas Maczek. Jis dalyvavo lenkų veteranų konvencijoje Buffalo, N. Y., o pabaigoje pereito mėnesio aplankė Baltąjį Namą ir buvo priimtos paties prez. Eisenhowerio.

Visa tai atrodė tvarkoje, išskyrus vieną dalyką. Minėtą generolą palydėjo į Baltąjį Namą įvairių organizacijų atstovai, bet Lenkų - Amerikiečių Kongreso pareigūnas nebuvo priimtas į tą delegacija. Aišku, toks išskyrimas skaudžiai palietė to kongreso prestižą ir jo vadovybė vargiai ką nors bendro turės su vizito iniciatoriais.

KODEL JIE PRIEŠINGI VOKIEČIŲ APGINKLAVIMUI?

Atsiranda nemažai ir amerikiečių, kurie smerkia mūsiškius karo vadus ir valstijos departamentą už pasiryžimą apginkluoti bent 12 vakarų Vokietijos divizijų.

Išsiskirsčius vėliausiai Paryžiaus konferencijai, kurioje buvo priimta toji programa, Hearsto laikraščio korespondentas Washingtone Ed. Creagh sukėlė liarmą del nutarimo apginkluoti vakarų Vokietiją. Girdi, tai esąs pavojingas žingsnis, kuris gali sukelti naują karą.

Tokius argumentus vartoja daugiausiai tie, kurie vardan "taikos" atiduotų Sovietams visa tai, ką tie yra užgrobę, ir magaryčioms pridėtų dar ir paskutinius Europos likučius.

P-nas Ed. Creagh nenori suprasti, jog draudimas vokiečiams apsiginkluoti yra ne kas kitas kaip atviras gelbėjimas Sovietams tęsti savo agresingą politiką Europos ir Azijos kontinentuose.

Būtų didžiausia kvailybė nepasinaudoti vokiečių divizijom sustiprinimui anti-bolševikinio fronto. Kam gi, pagaliau, daugiausiai rūpi išlaisvinti Berlyną ir visų Rytinę Vokietiją jeigu ne patiems vokiečiams? Ar tą atliks prancūzai, anglai, belgai, olandai? Iš pastarųjų tokio žygio negalima tikėtis.

PRANAŠAI NEATSPĖJO APIE TAIKĄ EUROPOJE

Prieš šešetą metų Egipto piramidų paslapčių tyrinėtojai, pasiremdami tam tikrų ženklų kombinacija, išpranašavo, jog iki sausio mėnesio 1954 metų Europoje įvyks taika ir Vokietija bus sujungta.

Jeigu tie "ekspertai" būtų tyrinėję ne piramidų, bet Kremliaus paslaptis, tai jie būtų priėję visai kitokių išvadų. Pagal ženklus, kuriuos galima pastebėti anoje pusėje geležinės uždangos, Sovietai ir sapnuoti nesapnuoja apie atsteigimą taikos.

Laiškas Redakcijai

Atžymėjimui 100 Metų Sukaktuvių Nuo Dėdės Šerno Užgimimo

Sandaros 38 No. buvo parašyta, jog sekančių metų vasario 10 dienoj sukaks lygiai šimtas metų nuo gimimo Juozo Adomaičio, duagiau žinomo pseudonimu L. Šernas.

Iš to reiktų suprasti, kad 1955 m. vasario 10 dienoj šitas jubiliejus privalo būti minėtinu visose lietuvių kolonijose, o ypatingai Chicagoj, kur yra dar ir velionio Šerno giminių. Ir prie jubiliejaus jau reiktų rengtis dabar, kad tinkamai atžymėti velionio nuopelnus apšvietos ir mokslo atžvilgiu, kas jo gyvenimo laikais lietuviams buvo labai, labai reikalingu. Tačiau dabar tokį jubiliejų minėti dar neteks, kadangi, remiantis kitomis, informacijomis, Šerno šimtmetinį jubiliejų turėsime tik 1959 metų 7 d. rugpiūčio. Velionis Šernas 1859 m., rugpiūčio 7 d., ne 1855 m. vasario 10 d. (Liet. Enciklopedija, tomas I, pusl. 35).

— **Tautietis.**

KVIETIMAS

VISI Į SANDAROS PARENGIMĄ

(Sekm., Lapkričio 7 d., 1954 Lietuvių Auditorijoje)

Štai mums teatras prieš akis,
Ką nors jis naujo pasakys.
Reik jį matyti būtinai,
Tenesutrukdo nei darbai.

Bus linksmo juoko lig žakčių,
Mes jį sapnuosim daug nakčių.
Lietus ar sniegas imt trukdyt,
Vistiek jis reikia mums matyt.

Mes ypač neužmirškim to:
Dvi dienos liko iki jo.
Jeigu sėdėtume namie,
Mums būt didžiausia nuodėmė.

Dirb' tautai Sandara išvien,
Už laisvę kovą ved' kasdien.
Kad dar tėvynę pamatyt,
Tai spaudą reikia palaikyti.

— **Kvieslys.**

Jumoras

Kitokie Laikai

— Girdėjau jog tamstos trak tuojate tarnaitę kaipo savo šeimos narį...

— Apie tai negali būti kalbos. Priešingai, turime elgtis su ja mandagiai ir susilaikyti nuo barnių.

Laimės niekad neprišauksi.

PER mano koštuvą

Seniau žmonės sakydavo: "Jei lapkričio mėnesio pradžia yra šalta ir su sniegu, tai ateinanti žiema bus lengva."

Atrodo, jog su žiema nebus taip blogai, nes pirmose šio mėnesio dienose turėjome šaltoką orą ir gerokai sniego.

Keista, kad taip menkai orientuojasi didieji mūsų mokslininkai. Nespėjus atvykti į šią šalį Anglijos karalienei motinai Elžbietai, Columbia universitetas tuojau pakišo jai garbės daktaratą.

Ką gi reiškia šis laipsnis tai asmenybei, kurią jau ir taip visi vadina "Your Majesty"? Tai vistiek kad pagarsėjusiam operos daininkui suteiktum paprasto choristo pažymėjimą!

Kryžiuočiai, kadaise įsibrovę į prūsų kraštą, užgrobė jį ir likvidavo tą lietuvių giminę. Dabar, po septynių šimtų metų, atėjo rusiški bolševikai ir išnaikino vokiečių žmones. Toji puiki žemė šiandie atrodo kaip tikroji mongolų buveinė.

Pažvelgus į vakarus ir pažvelgus į rytus, galėtumem pasakyti, jog lietuviai yra daug daugiau civilizuoti už tuos savo nelabuosius kaimynus. Jie, lietuviai, visgi, nėra sunaikinę nie vieno savo kaimyno.

Neseniai Maskvos "Pravda" nusiskundė: "Norėdamos užsakyti suknelę valstybės krautuvėse, moteriškės ar merginos turi išstovėti visą naktį eilėje..."

Buržuazinėse šalyse visgi yra kitaip. Pas mus, pav. moteriškė vaikščioja visą dieną žiūrinėdama į sukneles, o grįžusi namo pasako vyrui kiek jai reikalinga pinigų. Tai ir viskas.

Brooklyne leidžiamas "Darbininkas" aną dieną parašė tokį nuostabų dalyką. "Spėjama, kad populiarioji giesmė — suplikacija 'Sventas Dieve' savo melodija yra buvus Perkūno garbinimo giesmė — himnas Ji buvus taip populiari, kad pirmiesiem misionieriam buvę daug rūpesčio ją pakeisti. Jie suradę išeitį — vietoje pagonybės žodžių įdėjo krikščioniškąjį tekstą, palikdami autentinę Perkūno giesmės melodiją..."

Tai visgi negerai padaryta. Krikščionims nepriderėjo pavogti, kad ir melodiją iš Perkūno repertuaro. Dabar galite suprasti kodel Perkūnas laiks nuo laiko padegdavo ir krikščionių bažnyčias!

Sakoma, jog norvegai vartoja savo krašte trejopą kalbą. Viena yra kaimietiška, kita miesčioniška, o trečia tai mokslinė arba literatūros. Nepaisant į tokius skirtingumus kalboje, norvegai gražiausiai sugyvena tarpusavyje.

Pas mus gi beliko tik viena aukštaičių tarmė, o lietuviai svarbesniuose kausimuose vis vien negali tarpusavyje susikalbėti.

Vieno mano kaimyno pastaba: Jeigu balsavimo mašinos veiktų taip kaip "slot machines", tai valdančiai partijai niekad nereikėtų rūpintis apie rinkimų pasekmes; jos būtų žinomos iš anksto...

Štai tulo išmintingo žmogaus pareiškimas: "Žmogaus kūnas sensta, tačiau protas niekad neišeina iš vystyklų".

Paleckinė spauda pranešė, jog Eišiškių rajono, į piet-ryčius nuo Vilniaus, dabar nebeatpažinsi. Ten, girdi, įsteigta kelios kultūrinės įstaigos, su knygynu ir skaitykla.

Žinoma, visos tos įstaigos yra arba grynai maskoliškos arba komunistiškos, kokių niekad nėra buvę anksčiau Lietuvos krašte. — **Eolas.**

Raportai iš ALRK. Federacijos Seimo Sukėlė Kivirčų Chicagoje

Negerai Pasielgusi Seimo Suvažiavimo Didžiuma Su Senais Veikėjais

Sugrįžusios iš ALR. Katalikų Federacijos suvažiavimo Clevelande delegatės išdavė savo raportus Chicagos skyriaus susirinkime, kuris įvyko spalio 21 dieną, Vyčių salėje. Delegatėmis buvo: p-nia Emilija Morkūnienė, p-nia Danna Kaminskienė ir p-nia Elžbieta Samienė. Pirmosios dvi trumpai suminėjo apie seimo eigą nesigilindamos į smulkmenas.

Tuom tarpu trečioji, E. Samienė gerokai pakritikavo seimo sąstatą. Ji nusiskundė kad tokie žmonės, kaip Stanley Pieža, kuris daug pasidarbavo federacijai surengdamas kontestą ir gaudamas iš amerikoniškų firmų dovanų, surinko tik 18 balsų ir nebuvo išrinktas į valdybą. Panašiai atsitikę su kitu žymiu darbuotoju iš Waterbury, Conn. komp. A. Aleksiu.

"Aš nenorėčiau kad senieji mūsų veikėjai būtų vienas po kito pasiunčiami į muziejų", pareiškė p. Samienė.

Kaip matyti, tai tą federacijos suvažiavimą kontroliavo "bendruomenininkai" ir jie bal savo už tuos, kurie jiems patiko. Naujoje centro valdyboje jie užėmė svarbiausias vietas. Kad jie nudardės su visu vežimu į pakalnę, apie tai negali būti abejonių, pareiškė vienas federacijos veikėjas Chicagoje.

— **Aitvaras.**

Teisma

— Negaliu suprasti kaip galėjote mesti puodą į savo žmoną.

— O ar ponas teisėjau pažįstate mano žmoną?

— Ne, iš kur ją galėsiu pažinti?

— Taip kaip jūs galite spręsti visą šią bylą?

Taupymas Yra Turtingumo Šaltinis

PRADĖK TAUPYTI TUOJAU...

MES MOKAM AUKŠTUS DIVIDENDUS.

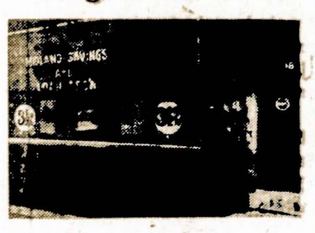

Mūsų Bendrovės Laikomi Pinigai Federalės Valdžios Apdrausti iki 10,000 dolerių.

Midland Savings
AND LOAN ASSOCIATION
4038 Archer Avenue
Telefonas: LAfayette 3-6719
Sekretorius AUGUST SALDUKAS

Už Taupomus Pinigus Mokame 3½ Nuošim.

SKELBIAME MŪSŲ NAUJO

KALĖDINIO KLUBO
(CHRISTMAS CLUB)

ATIDARYMĄ LAPKRIČIO 22 DIENĄ

Tai lengvas būdas sutaupyti pinigus, reikalingus

1. Kalėdoms
2. Taksams mokėti
3. Vakacijoms ir kitiems reikalams

Įsirašykite į šį Klubą ir pasirinkite savo reikalams bei piniginei tinkamą skyrių.

KALĖDINIO KLUBO mokesčius galima mokėti:

po $2.00 kas antra savaitė
po $4.00 " " "
po $6.00 " " "
po $10.00 " " "
po $20.00 " " "

Platesnių informacijų kreipkitės į

UNIVERSAL SAVINGS AND LOAN ASSOCIATION

1800 So. Halsted St., Chicago, Illinois
Tel.: HAymarket 1-2028

APIE ĮVAIRIUS DALYKUS

Už Pakilimą Orlaiviu, 1911 Metais Lietuvoje Mokėjo 50 Dolerių

Pirmasis komercinis orlaivis, arba kaip jį tada vadino "Mašina-Paukštis" pasirodė Lietuvoje pavasaryje, 1911 metais. Bet už pusės valandos paskraidymą ėmė po dolerių. Kaune ir Vilniuje netrūko drąsuolių, kurie įsisėdę į tą "paukštį" iškildavo virš medžių ir trobesų.

Jau Prieš 6,000 Metų Pietinėje Afrikoje Gyveno Baltieji Žmonės

College de France profesorius Henri Breuil po ilgų tyrinėjimų priėjo išvados, jog baltieji, tolokai pažengę meno srityje, jau gyveno Pietinėje Afrikoje prieš 6,000 metų. Kaikurių užtiktų Branbergo kalnuose piešinių liekanos ir taipogi naminių dalykų pavyzdžiai rodo artimą giminingumą su baltųjų žmonių kultūra Egipte ir Mesopatamijoje.

Pavojinga Padėtis

Antra valanda ryte. Apysakos rašytojas sėdi prie staliuko piktas ir nuvarges. Rašymas jam nesiseka.

— Mielasis — atsiliepė žmona iš miegamojo — gal jau eitum gulti?

— Negaliu — jis sumurmėjo. — Įleidau kaimietę merginą į vieno pikto vyro butą ir nebežinau kaip ją iš ten išvesti.

— O kiek turi metų toji mergina?

— Dvidešimt du.

— Jeigu taip, tai užgesink šviesą ir eik miegok. Ji jau yra užtektinai suaugusi ir pati suras išeitį.

Kokiuose Namuose Gyvensime Už Desėtko Metų?

Namai, kurie bus statomi 1964 metais, turės atšaldymus vasaros metu, panaudojant atominę energiją. Kiekvienas kambarys bus aprūpintas "soundproof" įrengimais. Vieni galės šokti, klausytis televizijos, o kiti galės ramiai miegoti gretimuose kambariuose.

Mažesni namai turės tinkamą ventiliaciją ir kvapas iš virtuvės neklajos į kitas vietoves. Elektros sagutės paspaudimu bus galima nuleisti stogą ir pasidžiaugti saulės spinduliais arba žvaigždžių spindėjimu.

Taigi, kurie norite pasidžiaugti tais patogumais, pradėkite taupyti pinigus jau dabar nupirkimui namo 1964 metais.

Greitas Būdas Patikrinti Laikrodžio Tikslumą

Mokslo pažangos dėka, šiuo metu galima tučtuojau, nei minutės nelaukiant, nustatyti ar mūsų laikrodis skuba ar vėlina. Ir labai paprastu būdu, nelyginant, kaip kad yra matuojama žmogaus temperatūra.

Tikrajam laikui nustatyti ar patikrinti dabar yra vartojamas elektronų reguliatorius, kurio jautrumas yra tiesiog neįsivaizduojamas.

Norimas patikrinti laikrodis talpinamas į specialų aparatą, kuris padaro garsesnį laikrodžio tiksenima. Tuo pat metu čia pat esančiame ekrane pasirodo šviesos dėmė. Jei laikrodis eina tiksliai, toji šviesos dėmė nesikeičia, bet jei laikrodis bent kiek skuba ar vėlina, tai šviesos dėmelė nukrypsta į dešine ar į kairę. Tuo būdu labai lengvai ir su 100% tikslumu galima nustatyti, kiek teisingai veikia laikrodžio vidinė įranga.

Mūsų gadynėje, kada laiko tikslumas vaidina labai svarbų vaidmenį, aparato "tikrajam laikui" nustatyti svarba ir reikšmė yra neabejotina.

Elena Kuprevičiūtė Jau Pasveiko

Žinoma smuikininkė Elena Kuprevičiūtė atsikratė užklupusios ją ligos ir vėl pradėjo koncertuoti. Sausio 2 dieną, 1955 metais ji pasirodys Chicagoje "Margučio" rengiamam vakare.

Pasiūlyta J. Tuinilai Nupirkti Kalėjimą

Nekilnojamų nuosavybių par davėjas Bostone Jonas Tuinila buvo paskelbęs vietiniame laikraštyje, jog ieško nupirkti seną namą, kurį būtų galima paversti į apartmentus. Atsiliepimų buvo gana daug. Telefonai p. Tuinilos ofise skambėjo per ketvertą dienų.

Vienas balsas atsiliepė siūlydamas parduoti kalėjimą, kuriame anksčiau buvo pataisos namai mergaitėms. Kadangi dabar "paklydusių" mergaičių nebeliko Mass. valstijoje, tai ir pats pastatas su gražiu sodu ir 80 akerių žemės parduodama už $35,000. Jį galima nupirkti įmokant $5,000. Namas yra Clinton miestelyje, netoli Worcester, Mass.

Naujas Lietuvių Enciklopedijos Pastatas Bostone

Real Estate agentas J. Tuinila pardavė didelį trijų aukštų mūrinį namą Bostone Lietuvių Enciklopedijos leidėjui Juozui Kapočiui. Tame name bus įsteigta moderniška spaustuvė.

'Ateities' Šokėjų Grupė Išrinko Valdybą

Šios atsižymėjusios "Ateities" šokėjų grupės pirmininku tapo išrinktas Vincas Samoška, sekretore Helen Prise, iždininku — Bruno G. Shotas.

Ši grupė tapo pakviesta į Milwaukee dalyvauti programoje lapkričio 21 dieną. Šokėjams reikalingas akordionistas. Jei kuris norėtų prisidėti, tepašaukia p-lę Vilimaitę, HIlltop 5-1871.

Tarnaująs kariuomenėje "Ateities" šokėjų narys Clemens Gaushas atvyko paviešėti pas tėvus. — **F. V.**

Dar Keli Sveikinimai V. S. Jokubynui

Savo amžiaus 80 metų sukaktuves minint, priimkite mūsų nuoširdžius sveikinimus ir linkėjimus, su pridedama dovanėle. Lai Visogalis suteikia jums tvirtą sveikatą ir malonų pagyvenima, o laimės spinduliai lai šviečia jūsų gyvenimo kelius.

Juozas Bacevičius
P. A. Deltuvta
Rockford, Ill.

Mielas Dėde Jokubynai: Margučio kolektyvų vardu, jūsų amžiaus 80 metų sukaktuvių proga, linkime jum stiprios sveikatos ir ilgo gyvenimo. Vienkart priimkite ir mūsų čia pridedamą dovanėlę. "Margutis", per

L. Vanagaitienė,
Chicago.

Mielas Dėde, malonėkite priimti šitą dovanėlę (albumas plokštelių su įrekorduotomis liet. dainomis) ir mūsų jaunimui nurodykite vaistus nuo ištautėjimo.

J. Karvelis
Chicago.

Paklusnumas

— Ką dabar veikia jūsų vyras?

— Visa tai, ką aš jam paliepiu...

Vadovauja Pastatymui Operetės "Sveikam Ligos Neįkalbėsi"

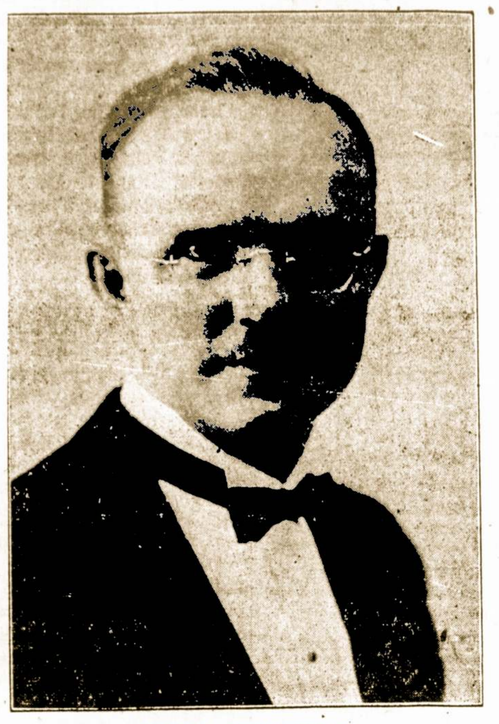

JONAS BYANSKAS

J. Offenbacho operetės "Sveikam Ligos Neįkalbėsi", kurią pamatysime šį sekmadienį Sandaros koncerte, pastatymui vadovauja gerai žinomas mūsų muzikas Jonas Byanskas, kuris iš pat jaunų dienų darbuojasi lietuviško meno srityje ir ilgus metus vadovavo garsiąjai dainos draugijai "Birutei".

V. Makelionis Užmuštas Automobilių Kolizijoje

Wilkes Barre, Pa. — Pasitraukęs iš biznio Vilimas Makelionis tapo užmuštas kuomet jo automobilis susikūlė su kitu prie Harveys Lake, Pa. Pereitą antradienį jis tapo palaidotas į lietuvių parapijos kapines.

Gailisi Kad F. Busbey Nepakliuvo į Kongresą

Republikono Fred Busbey pralaimėjimas 3-čiam kongresiniam distrikte sukėlė apgailėstavimo jausmą lietuvių tarpe. Fred Busbey buvo labai artimas lietuviams asmuo ir aktyviai dalyvavo Kersteno komisijoje, kuri tyrinėjo Baltijos kraštų pavergimą.

Būdamas kongresmanu Washingtone D. C., Fred Busbey sunkiai dirbo, praleisdamas šeštadienius ir sekmadienius savo ofise. Bet tas viskas, matomai, neturėjo įtakos į balsuotojus ir jie pasirinko demokratą James C. Murray.

Komunistų partija J. V. 1947 metais turėjo 74,000 narių; dabar gi jų beliko tik 24,000.

Tėvynės Mylėtojų Draugijos Reikalai

Reikalinga Parama Išleidimui Lietuvos Istorijos

Noriu pranešti apie vėliausius Lietuvos Istorijos išleidimo rėmėjus. P-nas Antanas Orantas, iš Waterbury, Conn., pranešė linksmą žinią jog SLA. 4-tas apskritys yra nutaręs prisidėti su $50. Tuom pat sykiu SLA. 11 kuopa paskyrė $5., Dr. Vincas Tercijonas $10., V. Grabliauskas — $5., Dr. Kazys Pakštas — $10.

Anot tos patarlės: kas laiku paremia, tas dvigubai remia. Todel, kurie suteiks finansinę pagalbą dabar, kai lėšos ypatingai reikalingos, tas dvigubai prisidės.

Lietuvos Istorijos išleidimas yra savaime svarbus darbas, kurį yra pasiėmusi Tėvynės Mylėtojų Draugija. Tą veikalą paruošė, kaip žinome, Dr. V. Sruogienė, ir jis bus įdomus paskaityti kiekvienam. Daugelis paveikslų, surištų su lietuvių praeičia, paįvairins pačią knygą.

Tėvynės Mylėtojų Draugijos 81 kuopa Bostone, Mass. parodo nemažai gyvumo ir jau surinko apie $300 Lietuvos Istorijos išleidimo reikalams. Bostoniečiai yra pasižadėję išplatinti nemažiau 100 kopijų tos knygos.

Būtų gerai kad ir kitos kuopos ir apylinkės parodytų daugiau ryžtingumo ir iniciatyvos svarbioje kultūrinėje veikloje.

— **M. Kasparaitis**
TMD-jos Sekretorius,
1827 Linden Ave.
Racine, Wisconsin.

Ji Dalyvaus Sandaros Koncerto Programoje

Ši jauna, trečios gentkartės lietuvaitė, Kosto ir Leokadijos Sabonių anukė — Connie Pat McElroy dalyvaus Sandaros koncerto programoje, šį sekmadienį, Lietuvių Auditorijoje.

Ji yra jaunutė, 16 metų, bet jau spėjusi atsižymėti kaipo čello solistė. Antroje šio mėnesio dalyje ji pasirodys du kartu kaipo solistė su didžiule Chicago Symphony Orchestra Hall.

Pirmutinis jos pasirodymas lietuvių publikai bus šį sekmadienį Sandaros koncerte.

Pittsburgho Žinios

Kviečia Atsilankyti į Šią Labdarybės Pramogą

BALF'o skyrius Pittsburgh'e rengia įdomų pobuvį, kuris įvyks š. m. lapkričio mėn. 14 d. 7 val. vakare, Lietuvių Mokslo Draugijos salėje (Soho).

Pobuvio metu galėsite pamatyti įdomią Clevelandiečių vaidinamą operetę. Po jos šokiai ir užkandžiai.

Maloniai kviečiame visus lietuvius dalyvauti, nes to parengimo pelnas eis vargstančių brolių šelpimui Europoje.

— **BALF'o Valdyba.**

Lietuvoje pastovus Dramos Teatras pradėjo veikti 1920 m gruodžio 19 d. Jis buvo suvalstybintas 1923 metais.

DAININKĖS KUBILIENĖS
RADIO PROGRAMĄ
Girdėsite iš
Stoties WOPA — 1490 kc.
SEKMADIENĮ 10 Val. Ryto.
Visais reikalais prašom kreiptis į programos vedėją adresu
Ona B. Kubilius
158 East Ontario Street
Chicago 11, Ill.
Telef.: MO 4-2000

Perka Ir Parduoda Įvairios Rušies Šautuvus
Naminius Ir Iš Užsienio
Taipgi šovinius — Amuniciją. Galite Gauti Visokius Prietaisus Žuvavimui ir Motorus Laivukams.
Kreipkitės į Savo Tautietį
A. L. PAULSON
GUNSMITH
2614 W. 59th Street
Phone HEmlock 4-0384

ĮSIGYKITE ĮDOMIĄ KNYGUTĘ
"Iš Kur Galėjo Kilti Žodis Lietuva"
Šioje brošiūroje tilpsta platus, moksliniais argumentais paremtas aiškinimas iš Kur Lietuviai Galėjo Įsigyti tą Vardą. Veikalas parašytas asmens, kuris praleido ilgus metus to klausimo studijoms.
ĮSIGYKITE TĄ KNYGUTĘ, RAŠYDAMI
Sandara
840 W. 33 St., Chicago 8, Ill.
Kaina su persiuntimu 30 centų.

Real Estate – Insurance
SAFE DEPOSIT BOXES
Parduodam Namus, Prižiūrim Nuosavybes. Teikiam Įvairios Rūšies Apdraudą; Sudarom Pirkimo ir Pardavimo Dokumentus.
Saugumo Dėžutės Prieinamomis Kainomis.
Sukys-Hoody-Antonisen
3252 S. HALSTED ST
Tel. CAlumet 5-2520

ANTANAS TAMKEVIČIUS
PARDAVINĖJA ĮVAIRIAUSIOS RŪŠIES PAMINKLUS, PAPRASTO IR STIPRAUS AKMENS. PAS JĮ GALITE UŽSISAKYTI KOKĮ NORITE PAMINKLĄ, MAUZOLIEJŲ AR AKMENINĮ ANTKAPĮ. TURI AKMENŲ, KURIE NIEKAD NEPASENSTA.
Tamkevičiaus parduodamus paminklus galite pamatyti prieš pačias Lietuvių Tautines Kapines.
Kreipkintės telefonu WAlbrook 5-6326 (7241 S. Troy St.) arba SUMMIT 638
Dėl kainų su Tamkevičiu visuomet galima susitarti.

Justin F. Chilauskas
Insurance Broker
Notary Public
Income Tax Service
2404 W. 46TH PLACE
Chicago 32, Ill.
Tel. LA. 3-3121

Wholesale Meat Distributor
JULIUS KUZAS
6840 So. Artesian Ave.
Chicago 29, Illinois
Tel. WAbrook 5-8744

LIETUVIŲ TAUPYMO IR SKOLINIMO BENDROVIŲ LYGOS NARIAI
— KUR —
Kiekvieno Taupymai Apdrausti Iki $10,000.00
— IR —
Paskolos Ant Namų Duodamos Lengvomis Išlygomis

DISTRICT SAVINGS & LOAN ASS'N
3430 S. Halsted St. — Chicago 8, Ill.
ST. ANTHONY SAVINGS & LOAN ASS'N
1447 S. 49th Ct. — Cicero 50, Ill.
CHICAGO SAVINGS & LOAN ASS'N
6234 S. Western Ave. — Chicago 36, Ill.
CRANE SAVINGS & LOAN ASS'N
2555 W. 47th St. — Chicago 32, Ill.
MIDLAND SAVINGS & LOAN ASS'N
4038 Archer Ave. — Chicago 32, Ill.
UNIVERSAL SAVINGS & LOAN ASS'N
1800 S. Halsted St. — Chicago 8, Ill.

NAUJOSIOS ANGLIJOS LIETUVIŲ DĖMESIUI!
"Lietuvos Laisvės Varpo" Radio Programa
Tikrai įdomi lietuviška radio programa duodama sekmadieniais nuo 12:30 iki 1:00 val. po pietų iš stoties W B M S, 1090 kilociklų.
Visais reikalais kreiptis į PETRĄ VIŠČINĮ, 31 Bunker Ave. Brockton, Mass. Telefonas BRockton 8-1159-R.

Steponas C. Lackawicz
LAIDOTUVIŲ DIREKTORIUS
Trys Koplyčios
2424 WEST 69th STREET — REpublic 7-1213
2314 WEST 23rd PLACE — VIrginia 7-6672
100756 S. MICHIGAN AVE. — PUllman 5-1270

LIUDĖSIO VALANDOJ
Šaukite
MAŽEIKA & EVANS
LAIDOTUVIŲ DIREKTORIAI
Air Conditioned Chapel and Parking Facilities.
6845 S. WESTERN AVE. — RE. 7-8600-8601
Tiems kurie gyvena kitose miesto dalyse gausime koplyčią arčiau jūsų namų

MUTUAL FEDERAL SAVINGS
SAVINGS INSURED UP TO $10,000

MUTUAL FEDERAL SAVINGS REKORDAS...
- Isteigta Chicagoje 1905 metais.
- Nuo 1905 metų ši bendrovė pergyveno karus ekonomines depresijas, panikas, ir krizes, ir savo taupytojams išmokėjo kiekvieną sutaupyta dolerį.
- Augštus dividendus išmokėjo visada be perstojimo.
- Partrauksim jūsų pinigus iš kitur, jei atnešite savo banko knygutę.

Nelaikykite — pradėkite taupyti šiandien!

ĮSTAIGOS VALANDOS: Kasdien nuo 9 ryto iki 5. v. po pietų, Ketvirtadieniais nuo 9-tos val. ryto iki 8 val. vakaro, Trečiadieniais visai neatidaroma.

AND LOAN ASSOCIATION
2202 W. Cermak Rd. - Chicago 8, Ill.
JOHN J. KAZANAUSKAS, Pres.
Tel. VIrginia 7-7747

Reikia Prisiminti Apie Likimą Tų, Kurie Dirbo Bendrai Gerovei

Kaip Išgyventi Šimtą Metų?

J. J. BACHUNAS

Negaliu pamiršti Chicagos.

Kaip ją pamiršti, kad tomis dienomis, dar taip neseniai, ten teko turėti keletą nepamirštamų įspūdžių. Tai tos kelios dienos ir naktys, kai Dangus užpylė ant Chicagos visą okeaną vandenio. Lietus ir potvynis, neregėtas čia per paskutinius 60 metų...

Kaip tik vieną iš tų dienų vakarą Chicagoje įvyko seniausio Amerikos lietuvių tautinio darbo veterano dėdės Jokubyno ilgo amžiaus ir darbų pagerbtuvės. Ir tu man pasitaikyk laikui — dėdei Jokubynui 80 su viršum metų, o tokie lietūs ir potvyniai čia nebuvo per 60 metų!

Bet vistiek atsirado pasiryžusių lietuvių, kurie ir tą vakarą panorėjo iškeliauti iš namų, ar atvykti iš da toliau, ir dalyvauti pobūvyje, kurį suruošė Dr. M. Budrienė vadovaujami Chicagos akademikai skautai. Beabejo, svečių buvo mažiau, negu jų būtų buvę kitoniškam orui esant (netoli 80). Buvo tokie, kurie tikrai neužmiršo dėdės Jokubyno.

* * *

Ir kiek gražių linkėjimų ten pasakėme!

Vieni kalbėjome ir skaičiavome, kiek gerų ir naudingų darbų jis yra padaręs lietuvybei per savo ilgą gyvenimą šioje šalyje. Kiti tvirtinome, koks jis mums yra brangus žmogus ir kaip visi lietuviai esame ir turime būti jam dėkingi. Treti aiškinome, kad jis yra mums visiems pavyzdys ir kelrodis naująjai kartai. Ketvirti susijaudinę linkėjome, kad dėdė Jokubynas sulauktų viso šimto metų. O vienas taip užsispyrė, kad savo linkėjime tvirtino, jog Jokubynas būtinai privalo išgyventi šimtą ir dešimtį metų!...

Gražūs, nuoširdūs ir labai vertingi linkėjimai. Aš tikiu, kad mano senas draugas jais džiaugėsi ir kad jo noras dar daug metų išgyventi, dar daug metų dalyvauti lietuviškuose reikaluose tik didėjo.

Bet iš tikrųjų, klauskime savęs: kaip išgyventi šimtą metų?

* * *

Svečiai nepamiršo ir, manau, daugelis lietuvių nepamiršo Jokubyno. Prieš minėjimą visi lietuviški ir net amerikoniški laikraščiai buvo parašę gerų straipsnių. Chicagos radijo programuose (ponių Vanagaitienės-Margučio ir Barcus...) buvo priminta ir tautiečiai paraginti. Pakvietimai išsiuntinėti. Taigi, niekas nieko nepamiršo.

Pamiršo tik vieną: — kad ir dėdė Jokubynas nėra "superman", arba antžmogis. Pamiršo faktą, kad jis toks pats žmogus, kaip ir mes visi kiti "nusidėjėliai". Pamiršo, kad jis turi valgyti, apsirengti, turėti pastogę (tokią, kokia išgali užmokėti) nuo šalčio ir lietaus, ir šiaip dar visokių būtinų reikalų.

Iš visų per laiškus prisiųstų sveikinimų tik vienas laiškas buvo "užsimiršęs", ne pagal madą, nes jame buvo įdėta ir kiek tų "nelabųjų" dolerių, be kurių ir šiais laikais vis dar negalima išgyventi šimto metų. Iš asmeniškai sveikinusių tik trys organizacijos ir viena radijo programos vedėja atsiminė kasdieninius jubiliato reikalus...

Programai baigiantis, dar neatsikratęs savo ūkiško būdo, kad ir rizikuodamas kitiems svečiams nusidėti, neiškenčiau nepriminęs, jog Jokubynui bus sunku pasiekti šimto metų, jei mes pamiršome, kad gyvas žmogus yra nusipelnęs kai ko daugiau, negu tik linkėjimų. Ir dėkui svečiams, — tas davė vaisių. Pasirodė, kad tik reikėjo prisiminti...

Broliai lietuviai, mėginkime nepamiršti skaudžios teisybės, kad beveik kiekvienas, kuris savo gyvenimą yra pašventęs lietuvių visuomeniškai veiklai, kuris yra gyvenęs lietuvybės gaivinimo pulsu, ypač rašto ir kultūros žmogus, toks negalėjo susikrauti asmeniškų turtų senatvei. Ne tiek seniai "Dirvos" laikraštyje esu "priminęs", kad tokių žmonių šiandien Amerikoje mes turime ne vieną. Mūsų tautinė garbė ir sąžinė nuolat skatina to nepamiršti ir veteranams padėti.

Jokubynas, kaip ir kiti jam panašūs, apie savo vargus ir sunkią senatvę niekad niekam nėra skundęsi. Mes patys turime suprasti, kad žmogus, sulaukęs per 80 metų, gyvendamas vienų vienas, be giminių ir pašalinių įplaukų, negalės sulaukti šimto metų. Jis jau savo geriausias jėgas yra atidavęs tautiečių labui. Man buvo kiek nuostabu, kad Chicagos lietuviai tai pamiršo, ir kaip tik tuo laiku, kada aplinkui liūtys siautė, vandenys užpylė gatves ir rūsis, o dėdė Jokubynas gyvena viename iš tokių rūsių (basementų), ir jo rūsis buvo apsemtas, ir visi ten esą drabužiai apsemti, ir tą ir kitą naktį jis net neturėjo kur gulėti.

Gal dabar sutiksite, kad man sunku buvo pamiršti tų dienų ir naktų įspūdžius Chicagoje.

Gal nesistebėsite, jog ir šian dien man tebeskamba ausyse tie nuoširdūs ir džiuginanti linkėjimai: gyvenk šimtą metų! Ne, per mažai — gyvenk šimtą ir dešimtį metų! Beveik stebiuosi, kad dar nebuvo sušukta, įsismaginus: gyvenk visą tūkstantį metų!...

Na, o kaip?

Yra būdas linkėjimus padaryti nuoširdžiais ir rimtais. Padėkime veteranams išgyventi. Jie šiandien reikalingi mūsų pagalbos. Jie dirbo mums, dabar atsiteiskime jiems. Aš tikiu, kad mūsų stiprus lietuviškas ąžuolas laikysis ir gyvens šimtą metų. Bet gyvens tikriau ir lengviau, jei pasiųsime jam sveikinimus su postoriu voku, adresu: V. S. Jokubynas, 7022 So. Maplewood Ave., Chicago 29, Ill.

Gyvena ir gyvens dar daug kitų lietuviškų ąžuolų, jei ne visą šimtą metų, tai arti to, — jei nepamiršime, kas mes, palyginti su jais dar jaunuoliai ir vaikai, turime padėti jiems į asmeniškai laimei ir mūsų tautos garbei.

Raudonasis Bulius

Iš Sovietų pusės į Persiją atbėgo didelis bulius. Kai prie sienos jį bandyta sulaikyti, tai tas gyvūnas išsklaidė keliolika sargybinių. Persai atsisakė grąžinti bulių bolševikams.

Po Vestuvių Išvyko į St. Louis, Missouri

Duktė p-nų Viktoro ir Stellos Schultz'ų —, Gladys, su savo vyru Pete Wilkins tuojau po vestuvių išvyko į St. Louis, Missouri, ir ten pastoviai apsigyveno.

Gladys tėvas Viktoras Schultz yra Tautinių Kapinių užveizda ir gyvena Justice Park, Ill.

Mūsų Organizacijų Reikalai

Kaip Praėjo Sandaros Pirmo Apskričio Suvažiavimas

So. Bostonas, lapkričio mėn. 17 d. Sandaros svetainėje įvyko Sandaros 1-mo Apskričio suvažiavimas. Suvažiavime dalyvavo 50 atstovų ir keletas svečių. Apskrities Valdybai padarius pranešimus apie nuveiktus jos darbus, iš kurių pažymėtinas vienas svarbus darbas, tai lietuvių kultūrinės radio Laisvės Varpu programos suorganizavimas, kuriame daug rūpesnių ir triuso padėjo buv. pirmininkas K. Jurgeliunas gauti radio stotį. Kad ne jis, kažin ar Laisvės Varpas būtų buvęs suorganizuotas.

Daugelis kuopų atstovų džiaugėsi Laisvės Varpo radio programa, sveikino jo vedėją P. Viščinį, kuris taip sumaniai, pasišventusiai, neimdamas jokio atlyginimo veda šią kultūrinę programą, praleisdamas visą savo liuoslaikį, linkėjo jam nepailsti dirbant šį tautinį darbą.

Į Apskrities Valdybą išrinkti pirmininku — Petras Vaičiunas, vice-pirmininku Antanas Kriaučelis, sekretorium — Juozas Gedmintas, iždininku — Povilas Jančauskas ir iždo globėjai: — Šalavėjus ir J. Krasinskas.

Po suvažiavimo atstovams pagerbti Apskrities Valdyba suruošė Sandaros svetainėje bankietą-vakarienę.

Šiame parengime dalyvavo nemažai svečių ir ne sandariečių, kaip tai adv. J. Grigalius, J. Romanas ir Nemaksis su ponia. Laike bankieto pasakyta daug gražių kalbų su linkėjimais.

Laike suvažiavimo priimtos atstovų sekančios rezoliucijos.

Laisvės Varpo radio programos ir Vasario 16 lietuvių gimnazijos Vokietijoje rėmimo reikalu.

A.L.T. Sandaros 1-mo Apskričio kuopų suvažiavimas įvykęs 1954 m. spalio mėn. 17 d. So. Bostone nutarė:

1. "Laisvės Varpas" lietuvių kultūrinė, tautinė aukšto lygio radio programa, būtų vedama bei tobulinama ir toliau toje pačioje lietuvybės palaikymo ir ugdymo dvasioje.

2. Kuopos skatinamos nenuilstamai remti Laisvės Varpo radio programą teikiant finansinę paramą.

3. Atstovų suvažiavimas įvertindamas Laisvės Varpo kultūrinę aukšto lygio radio programą, reiškia padėką radio vedėjams p. Petrui Viščiniui ir p. Al. Chaplikui už jų sumanų ir nenuilstamą darbą.

4. Paskatinti Sandaros kuopas paremti išeivijoje veikiančią Vasario 16 lietuvių gimnaziją Vokietijoje, kuri šiuo metu pergyvena finansinius sunkumus.

Sandaros veiklos ir naujų kuopų steigimo reikalu.

1. Priimti nutarimą asignuoti reikiamą pinigų sumą atgaivinimui, ar reikalui esant kūrimui naujų kuopų kolonijose.

2. Prie Apskrities Valdybos sudaryti reikiamą asmenų kolektyvą, kuris lankydamas lietuviškas kolonijas atgaivintų ir steigtų A.LT. Sandaros kuopas.

3. Ypatingai kreipti dėmesį į atgaivinimą sekančių (kolonijų) kuopų Lowelyje, Lawrence ir Lyne, Mass.

4. Apskrities Valdybai ieškoti lietuviškose kolonijose asmenų, kurie pripažįsta A.L.T. Sandaros ideologiją ir jie imtusi kuopų organizavimo darbo kolonijose.

J. Gedmintas,
Apskr. Valdybos Sekretorius.

LIETUVIŲ KRAUTUVĖJ DABAR YRA DIDELIS PASIRINKIMAS

Turime Puikių, Naujų Televizijos Setų Veliausiai Pagamintų, Kurie Atneš Smagumo

Baldai, šaldytuvai, pečiai, skalbiamos mašinos, lovos, matrasai, kilimai, radio, televizijos setai, baldai vaikučiams.

Žemos Kainos, Lengvi Išmokėjimai, Tuojau Pristatoma

BALDAI PAGAL UŽSAKYMĄ

Jūsų Namuose Suteikia Geresnį Aptarnavimą Namų Apšildymo Srityje Pamatykite Jį Patys!

Siegler PATENTED AUTOMATIC GAS HEATER

ROOSEVELT FURNITURE COMPANY

2310 W. Roosevelt Road

Tel.: SEeley 3-4711 Chicago, Ill.

Kratuvė atidaryta sekmadieniais nuo 11 iki 4:30.

TAUPYKITE

Chicagos Stipriausioj Taupymo Įstaigoj

TURTAS - - - - - $46,000,000.00

ATSARGOS FONDAS - - $3,700,000.00

JUSTIN MACKIEWICH, President and Manager

ĮSTAIGOS: Kasdien, įskaitant šešt., nuo 9 v. ryto iki 4 p. p.

VALANDOS: Ketvirtadieniais nuo 9 v. ryto iki 8 v. vakaro.

Trečiadieniais visai neatidaroma.

STANDARD FEDERAL SAVINGS AND LOAN ASSOCIATION OF CHICAGO

4192 ARCHER AVE., CHICAGO 32

PHONE: VIrginia 7-1141

ROOSEVELT FURNITURE COMPANY

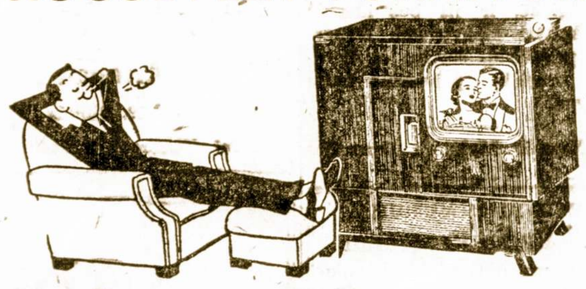

Čia gaunami geriausieji baldai, televizijos ir radijo aparatai, siuvamos mašinos, šaldytuvai ir visi kiti namų apstatymui reikalingi daiktai

DUODAMA ĮSMOKĖJIMUI 15 MĖNESIŲ.

JOKIOS GARANTIJOS NEREIKIA

2310 West Roosevelt Road Phone SEeley 3-4711

CHICAGO 8, ILLINOIS

Atdara Pirmadieniais, Ketvirtadieniais iki 9:30 val. vak.; Sekmadieniais nuo 11—4:30 popiet

30 METŲ SUKAKTIS

Chicago Savings and Loan Association mini pasekmingo finansinio gyvavimo 30 metų sukaktį. Šia proga Chicago Savings per ateinančius šešis mėnesius, pradedantLiepos-July 1 dieną, apdovanos puikia Ball-Point plunksna kiekvieną naują taupytoją ir kiekvieną seną taupytoją, padidinusį savo indėlius. Be to, kiekvienas taupytojas dar gaus tikietą, kuriuo turės progos laimėti vieną iš 150 tableware setų: 25 Roger Silver setų 8 asmenims ir 125 vėliausių ir gražiausių stainles steel setų 6 asmenims.

Chicago Savings per 30 metų finansinio gyvavimo visada išmokėjo taupytojams pilną sumą, mokėdamo aukštesnį dividendą, negu daugumą finansinių įstaigų. Už praeitus šešis mėnesius mes ir vėl išmokame 3% už visus indėlius (3% per annum).

Chicago Savings kviečia lietuvius pasidėti savo sutaupytus pinigus į šią saugią ir tvirtą 14 milionų įstaigą. Mūsų 30 metų saugaus ir pelningo patarnavimo lietuviams rekordas užtikrina indėlių saugumą ir geresnį dividendą. Be to, pas mus kiekvieno taupytojo pinigai yra apdrausti iki 10,000 by an Agency of the United States Government. Nėra saugesnės vietos taupomiems pinigams laikyti. Partrauksime jūsų pinigus iš kitur, jei atsinešite savo banko knygutę.

1.—Apdraustas taupymas
2.—Pirmų morgičių paskolos
3.—Pardavimas ir iškeitimas valstybės bonų
4.—ChristmasJ Club Savings
5.—Vacation Savings Club
6.—Duodami Travlers Checks
7.—Notary Public
8.—American Express Money Orders.

Be to, kiekvienas taupytojas dar gali išsimainyti čekius, apmokėti gazo ir elektros bilas, nemokedamas nieko už šiuos patarnavimus.

CHICAGO SAVINGS and LOAN ASSOCIATION

JOHN PAKEL, Prezidentas

6234 So. Western Ave. : Tel.: GRovehill 6-7575

VALANDOS: Pirmad. nuo 12 iki 1 v. vak. Antrad. ir Penk tad.. nuo 9 iki 4 po piet. Ketvirtad. nuo 9 iki 8. Trečiad. uždaryta visą dieną. Šeštad. nuo 9 ryto iki 2 po pietų

VISI ESATE KVIEČIAMI DALYVAUTI

SANDAROS PRAMOGOJE

Šį Sekmadienį, Lapkričio-November 7 Dieną

JULIUS SAVRIMAVIČIUS
Vaidins Jonuko Rolę

LIETUVIŲ AUDITORIJOJE

3133 South Halsted Street

BUS SUVAIDINTA

J. OFFENBACHO

Linksma Operete

CHRISTINA MILLERIŪTĖ-BERTULIS
Vaidins Agutės Rolę Operetėje

"SVEIKAM LIGOS NEIKALBĖSI"

JUOZAS BRAZIS
Vaidins Operetėje Simo Rolę

Vaidinime Dalyvauja: Christina Milleriūtė - Bertulis, Juozas Brazis, Julius Savrimavičius, Pranas Alšauskas.

Muzikalis Direktorius ..... Jonas Byanskas

Režisorė ..... Genovaitė Giedraitienė

Koncertinėje Programoje Dalyvauja Pianistė Leona Lauraitis, Connie Pat McElroy-Saboniūtė ir kiti.

PO PROGRAMOS ŠOKIAI IR PASILINKSMINIMAS.

Pradžia 4:30 popiet - Įžanga su taksais $1.50 ir $2.00

CONNIE PAT McELROY-SABONIŪTĖ
Jaunutė, Bet Jau Spėjusi Atsižymėti Cello Solistė

Aukštaitija Davė Lietuvai Daug Pirmaujančių Poetų

Aukštaitija su savo ypatingu gamtos grožiu, su jos žmonių palinkimu aplinkos grožį perkelti į kasdieninę buitį, su aukštaičių pamėgimu perkeltį realųjį gyvenimą į dainos, pasakos, svajonėmis ir vaizduote išgyventos netikrovės pasaulį, iki šiol Lietuvai davė daug poetų-lyrikų, vaizdingosios kūrybos, afstovų.

Poetingas Aukštaičių žemės paviršius, kalnuotas, ežerais nuklotas, upėmis išvagotas, dovanojo mums pirmuosius lietuviškos poezijos, lyrinių dainose išgyvenimų kūrėjus: Antaną Vienažindį-Vienožinskį ir Antaną Strazdelį. Šalia tų dviejų, tuoj atsistojo ir trečias Antanas — vysk. Baranauskas, "Anykščių šilelio", "Kelionės į Peterburgą" neužmirštamas autorius.

Laikui bėgant (be Jono Biliūno ir Antano Vienuolio), aukštaičiai davė lietuvių literatūrai Adomą Jakštą, kuri pozijos keliais tuoj pasekė kiti iš Aukštaitijos kilę poetai: A. Sabaiauskas — Žalai Rūta, Kleopas Jurgelionis, Julius Janonis ir dar keli, mažiau pasireiškę.

Nepriklausomos Lietuvos laikotarpio pradžia iškėlė 3-jų lietuvių sumodernizėjusios mūsų poezijos vardus: tai buvo Kazys Binkis, Balys Sruoga ir Faustas Kirša. Aukštaitija anuo laiku davė dar Bronę Buividaitę ir Petrą Vaičiūną.

Sekanti generacija lietuvių poezijon įrašė aukštaičių Antano Miškinio ir Bernardo Brazdžionio išskirtiną kūrybą. Bet neužmirštini ir kitų aukštaičių: Kazio Inčiūros, Alės Sidabraitės, Antano Rūko, Petro Pilkos, P. Babicko, Juozo Krumino, Alfonso Keliuočio lietuviškon poezijon nemenki įnašai.

Pati, sakytumem" jauniausioji" poetų karta, kuriai tenka pergyventi išeiviską gyvenimą, yra dabar atstovaujama šių neeilinio talento aukštaičių: Alfonsas Nyka-Niliūnas, Vladas Šlaitas, Medargas Bavarskas, Jonas Mekas, Leonardas Žitkevičius jau yra įrodę ar dar žada įrodyti savo poezijoje pranašumą.

Jei prie minėtų pavardžių pridėsime dar Pulgio Andriušio ir Juozo Yluvio (Stasio Ylos) pavardes, pamatysime, jog ir šiandien lietuviškosios poezijos baruose Aukštaitijos sūnūs užima labai ryškią ir dėmesio vertą vietą. — S.E.K.

Suprato

Mokytojas aiškina, jog seniau Europoje būdavo daug meškų, bet laikui bėgant civilizacija išnaikino jas. Paskiau kreipdamasis į vieną berniuką, paklausė:

— Petruk, ar žinai kas yra civilizacija?

— Žinau, ponas mokytojau. Tai liga nuo kurios visos meškos miršta.

Senų paukščių nepagausi ant pelų.

Sveikata Yra Brangus Turtas

Kad Veido Oda Neatrodytų Be Laiko Pasenusi

Kai sutinkame žmones, kurie dirba dažno oro pasikeitimo sąlygose, pastebime, kad tų asmenų veido ir rankų oda atrodo pirm laiko pasenusi, susiraukšlėjusi ir nuvytusi. Tuo tarpu viso kūno, išskyrus veidą ir rankas, oda yra naturali, nenustojusi savo sveikų požymių. Pas dirbančius miestuose, kad ir atvirame ore, tie reiškiniai pastebimi žymiai silpniau, negu pas tuos, kurie visą gyvenimą leidžia atviram lauke, jūroje ar panašiose gamtos sąlygose.

Pastebim taip pat, kad senų aktorių oda lygiai yra nuvytusi ir susiraukšlėjusi, nustojusi normalaus elastingumo ir stamandrumo. Tiems žmonėms, be abėjo, yra pakenkęs grimo (make-up) vartojimas, nes kiekvieni veidui dažai slepia savyje ir odai kenksmingus metalus.

Normaliais atvėjais viso kūno oda sensta ir vysta vienodai. Bet liguistumas dažnai verčia veido odą ne tik prarasti sveiką išžiūrą bei spalvą, bet ir rodyti senstelėjimo žymes. Atsiranda po akim maišeliai, išryškėja raukšlės ir tp.

Suprantama, higienos nepaisymas, nešvarių rankų ar ilgai neprausto veido oda turi nukentėti, todėl, bendros sveikatos dėlei, lygiai norėdami veido ir rankų odą išsaugoti sveiką ir nesenstančią, turime dažniau plauti rankas ir jokiu būdu negulti veido švariai nenuprausius.

Suliesėjimas, ar tai dėl negalavimo, ar norint sumažinti kūno svorį, taip pat gali atsiliepti į mūsų veido odą, praturtinti ją raukšlėmis. Tai bus pastebima ne vien pačiame veide, bet ir kaklė.

Žmogaus oda reikalinga nuolatinės priežiūros. Sausą odą nebijokime riebalais pamaitinti, riebųjį veidą galima dažniau prausti. Bet svarbiausioji sąlyga: leiskime mūsų odai kvepuoti grynu oru, nebijokime saulės spindulių (jai tik pernelyg odos nedžiovinkim).

Jei ūkininkų ir jūreivių nuo druskino vandens, aštrių vėjų ar nuolat kepinančios saulės oda raukšlėjasi ir be laiko sensta, tai kitose sąlygose gyvenančių ir dirbančių žmonių oda nesulaukia tokių pavojų.

Savaime suprantama, oda reikalauja priežiūros ir sveiko užlaikymo. Bet ją besirūpinant, nekankinant kosmetika ir kenksmingus dalykus nuo jos šalinant, galime ir veido ir rankų odą ilgai išlaikyti gerai išžiūrinčią ir sveiką esančią.

— Medicus.

Pereitais metais gaisrai J. V. padarė nuostolių už vieną bilioną dolerių.

Kazokų atamanas Sičiuje, buvo renkamas vieniems metams. Balsavimai įvykdavo metant kepures į orą.

Kokių Dovanų Seniau Laukdavo Atvežant Iš Lietuvos?

Jei kas prieš penketą desėtkų metų vykdavo iš Lietuvos į Ameriką, tai tokiam kaimynai idėdavo nuvežti į užjūrį giminėms šiokių tokių dovanų. Merginoms įteikdavo namie austų rankšluoščių, sūrių, saldainių, o vyrams — įvairių žolelių degtinei, arba tiesiog bonką degtinės.

Anksčiau atvykę amerikiečiai lietuviai labai laukdavo tokių dovanų. Kaikurie, siusdami "laivakartes", primindavo neužmiršti pasiimti degtinės, šaknelių trims devynerioms, ramunėlių, kvepiančios tabokos ir pan.

Kaip atvykdavo su dovanom toks "grinorius", tai puotos čia tęsdavosi dvi savaites. Kai visi pavargdavo nuo valgių ir gėrimų, tai tuomet vesdavo naujoką kur nors darbo ieškoti.

Bet pasitaikydavo ir taip, jog tik ką atvažiavusį iš Lietuvos niekas nenorėdavo pasitikti, ir tas vargšas, nemokėdamas susikalbėti ir nesiorientuodamas darbo susiješkojime, kla jodavo aplink iki kas nesusimila ant jo ir nenuveda pas kokį "bosą", kuriam reikalingas ištvermingas ir stiprus vyras.

Bet kurie atsiveždavo šiokių tokių dovanų, ypatingai žolelių degtinej, tiems jokio vargo nebuvo surasti draugų, kurie ir butą suješkos ir į darbą nuves.

Taip tai atrodė draugiškumas mūsų išeivijoje pradžioje dabartinio šimtmečio...

Tinkama Vieta Kolekcijai

Vienas paveikslų rinkėjas syki pakalusė Whistlero kokiam muziejui palikti savo kolekciją.

Dailininkas, apžiūrėjęs kolekciją, pareiškė: "Geriausia vieta tam rinkiniui būtų prieglauda akliems..."

Vienas blogas pavyzdys sugadina daugelį gerų sumanymų.

Iš maišo tik tas išpuola, kas buvo įdėta.

Conrad'as – Fotografas

(LIETUVIS)

Modernišku įrengta vieta įvairiom nuotraukom. Specialybė — vestuvės. Jaunavedžiams duodama puiki ir brangi dovana. Sąžiningas ir gražiai atliktas darbas.

414 West 63rd Street

Tel. ENg. 4-5883 arba EN. 4-5840

Lietuviška Valgykla

Auditorium Restoranas

3131 So. Halsted St.

Savininkai:

Karolis ir Veronika Cecėnai

Jos. F. BUDRIK, Inc.

FURNITURE

3241 So. Halsted St.

CHICAGO 8, ILL.

TEL. CALUMET 5-7237

Namams reikmenys, Saliono komplektai, Šaldytuvai, Televizijos, Jewelry, Deimantai. Turi patyrusius T. V. mechanikus. Sutaiso televizijas garantuotai. Patelefonuokite. Už atvažiavimą į namus $3.00.

Budriko radio valanda leidžiama kiekvieno ketvirtadienio vakarą nuo 6 iki 7 val. iš stoties WHFC 1450 Kil.

NAMŲ STATYBA IR PARDAVIMAS

Jei norite pirkti ar užsakyti namą, kuris būtų gerai išplanuotas, patogus, gražus ir pigus, pirkite ar užsakykite pas

V. Šimkų

Susitarti šaukite REliance 5-8202 nuo 5 val. p. p. kasdien ir sekmadieniais nuo 10—4 val.

Adresas: 4645 So. Keating, Chicago 32, Ill.

TELEVIZIJOS RADIJO APARATAI - FONOGRAFAI - TV bei Radijo Lempos

APARATŲ TAISYMAS

Dirbtuvėse ir namuose atliekamas patyrusių inžinierių sąžiningas ir geras patarnavimas garantuojamas.

DAINA TELEVISION COMPANY

qualified engineers' service

3130 S. Halsted Street Tel. DA 6-6887

Dirbome Duris ir Langus

PAGAL UŽSAKYMĄ

Taipgi Turime Pagamintų Durų nuo $9.50

IR AUKŠČIAU

Durys iš Lauko, 1¾ Colių Storio nuo $21 ir Aukščiau.

ZOLP MILLWORK

3554 So. Halsted Street YArds 7-2576

RAŠTAI IR ŽMONĖS

UNGURUPIS

1. Nobelio Premija

Šiais metais Nobelio premija paskirta amerikiečiui rašytojui Ernest Hemingway, ypač už jo paskutinį veikalą "Senis ir Jūra". Visas literatūrinis pasaulis prasidžiugo tuo paskyrimu, nes E. Hemingway yra tikrai geras autorius, nors, kritikų nuomone, pastarasis jo kūrinys nėra geriausias. Panašiai anąmet mūsų A. Vaičiulaitis, gabus rašytojas, gavo L. Rašytojų Dr-jos premiją už vieną menkiausių savo knygų.

E. Hemingway tekusi Nobelio premija svarbi dar ir tuo, kad, anot mūsų lankininkų, vėl "atstatė vertybių graciją" į tikras vėžes. Kai pernai Nobelio premija buvo gavęs politikas Churchillis (tariamai už literatinę kūryba!), tai visi grynų vertybių gerbėjai buvo nusivilę...

2. Krėvė ir Nobelis

Taigi, ir mes turėjome rašytoją vertą Nobelio garbės. Tai buvo dzūkų krašto ištikimas sūnus — Vincas Krėvė. Gal mes patys per naminius kivirčus ir nebūtume niekad to dalyko supratę, bet šveicaras Alfred Senn, profesorius Philadelphijoje, mums tai pareiškė viešu ir autoritetingu žodžiu. Tik, žinoma, mes — maža, nuskirausta ir bejėgė tauta — argi galime galvoti apie lygų įvertinimą su didžiosiom tautom?

Betgi bent patys turime neužmiršti ir didžiuotis, kad mūsų rašytojas yra nemenkesnis už pasaulio išgarbintuosius, tik — nekiekvienam tenka tai, ko yra nusipelnęs... Betgi todėl mes dar labiau turime mylėti savo menininkus kūrėjus, kad jie tai mažai, kukliai, bet garbingai tėvynei — paaukoja ir savo garbę.

3. Mirtis ir Gyvybė

Sakoma, kad žmogus būna įvertintas tik po mirties. Taip ir yra, kad Krėvę — Nobelio verta rašytoja — mes permaža branginome, kol jis buvo gyvas... Nė saviškiu premijos, jam čia Amerikoje įsikūrus, neteko: kai literatūros varžovai lyg rykliai dėl to garbės ir pinigo krepšio piaunasi — Krėvė tose plėšrumo lenktynėse nedalyvavo...

Bet kai žmogus miręs — jau niekam nebe varžovas. Tad gal pagaliau pajėgsime su meile pažiūrėti į Šarūno autorių ir suteiksime jam tinkamą vietą "mūsų vertybių gradacijoje"? Jei gyvas būdamas jis turėjo laustis lyg užmirštas, gal dabar jį atgaivinsime, brangindami jo raštus?

4. Muzika Pelkių Žiburėly

Pasirodo, kad kai kurie klausytojai klaidingai supranta Pelkių Žiburėlio programos metu leidžiamą muziką: galvoja, kad ji turi atskirą paskirtį ir todėl kai kas mano, kad ji turi būti tik lietuviška.

Pasiteiravus paaiškėjo, kad tos literatinės valandėlės tikslas yra — iškelti lietuvių literatūrą ir priminti klausytojams apie mūsų rašytojus, jų nevertinant, tik nupasakojant biografinius bruožus ir reikšmę mūsų raštijoje. Muzika yra tik pagelbinė priemonė — nuotaikai sukurti ir klausytojo dėmesiui paruošti.

Kartais viduryje skaitymo duodama trumpai — vos pora taktų muzikos, kurios paskirtis yra kaip tik padėti klausytojui pereiti į kitą nuotaiką, taip pat ir aktoriui persijungti iš vienos spalvos į kitą. Šią įterptinę muziką amerikiečiai vadina bridge (tiltas). Ji vartojama visuose radijo skaitymuose bei vaidinimuose. Tas "muzikinis tiltas" yra būtinas veiksmus keičiant, pvz. jei I veiksmas vyksta vakare, o kitas prasideda jau rytą — muzikinė įtarpa atstoja visą naujos būsenos paaiškinimą.

Lietuviškos muzikos, deja, turime labai maža. Be to, ji mums brangi, todėl vengiama vartoti jos iškarpas.

Valandėlėje apie A. Vienažindį buvo duota "Kur prapuolė tas takelis", įdainuota St. Liepos. Tuo būdu norėta priminti šios dainos autorių, nes maža kas iš klausytojų, dažnai girdėdami šią dainą, žino Vienažindį.

Iš tikro yra taip, kad ta palydimoji muzika netrukdo žodžiui ir klausytojas neverčiamas į ją gilintis ar jos klausyti kaip atskiro programos dalyko. Betgi tie muzikos gabalėliai labai atidžiai parenkami, ieškant po plačia muzikinę literatūrą, nes tenka suderinti rašytojo ir kompozitoriaus stilių, epochą ir tt. Todėl vien lietuviškos muzikos medžiaga neįmanoma išsiversti.

Per Šerengą

Rašo PUSTAPĖDIS

Kalbama kartais apie Rusijos "rojų". Bet rusų komunistų sukurtas šioje žemėje rojaus pavyzdys skiriasi nuo to, kuriame, kaip sakoma, gyveno kadaise Adomas su Jėvute ir turėjo inamiu žaltį. Rusijos rojuje žalčio lyg ir nesimato, bet užtat yra gyvačių, piktų ir nuodingų, didžiausias lizdas!

o-O-o

Žmones, atrodo, galima paskirstyti į dvi rūšis: sausus ir drėgnus. Tie, kurie Chicagoje gyvena, yra, be abejo, drėgni. Nes drėgmės ore kiekvieną dieną būna vis veik po 90%.

o-O-o

Kažin ką veikia kalbininkas Jonikas, jei Dr. Margeris kalbos dalykus tvarko? Bet vistik Dr. Jonikas pasirašo viršuje, o Dr. Margeris apačioje — dėl to jie, matyt, yra susitarę.

o-O-o

Karta paklausiau a. a. Lietuvių Dramos Tėvo Juozo Vaičkaus: "Kodėl Tamsta vaidindamas rodai į tuštuma, o sakai, kad ten — miškas?" Vaičkus atšovė: "Jei vaidintojas tvirtina, kad toje vietoje yra miškas, tai publika turi tuo patikėti". Tuomet aš jam atsakiau. "Tegu žiūrovas įeina į vaidinimo vietą veltui, o Tamsta įsivaizduoki, kad pinigus už parduotus bilietus įsidėjai į savo kišenių'.

Bet J. Vaičkui mano pasiūlymas ir palyginimas aiškiai nepatiko.

o-O-o

Lietuvoje žmonės sakydavo: "Kur vilkas vaikus veda, tai ten nuostolių nedaro".

Bet komunistai vilkus, pasirodo, pralenkia, ar net vilkų sąžinės neturi. Jie savo raudonus vilkelius peri kamynų žemėse, kad tie kaimynus vėliau pasmaugtų.

O yra tokių, atsiprašant, durnių, kurie tiems raudoniems vilkams patys į nasrus lenda.

o-O-o

Dažnai yra sakoma: kokie tėvai, tokie ir vaikai; kokie žmonės, tokią ir valdžią; koks ūkininkas, tokie javai ir gyvuliai; koks vyras, tokia ir žmonelė, ir panašiai.

Nenorėčiau tačiau tvirtinti: kokie "politikieriai", toks ir aš.

o-O-o

Visi dejuoja: sergas dejuoja, bedarbis dejuoja, dirbdami dejuoja, be pinigų dejuoja, turtuoliai dejuoja, šilta — dejuoja, šalta — dejuoja...

Tikra, taip sakant, ašarų pakalnė.

o-O-o

Susirgęs širdies liga, žmogelis nuėjo pas gydytoją. Gydytojas patarė niekur neskubėti, ramiai laikytis. Ir nuvežė žmogelis savo automobilį pas mechaniką. Tas užtikrino, jog automobilis dar ilgai tarnaus, tik nereikia juo pergreit važinėti. Ir kas pasidarė? Važiuoja žmogelis savo automobiliu ne daugiau 35 myliu į valandą, o pats bėga, kiek tik jėgos pakelia ir kojos neša.

Kokia išvada? Nagi, kad mechaniko mes dažnai rimčiau išklausmo, negu kad gydytojo paklausom.

Žymios Meno Pajėgos Dalyvauja Koncerte Ir Operetėje

Svarbiausi vaidintojai operetėje "Sveikam Ligos Neikalbėsi" yra Christina Milleriutė Bertulis, Juozas Bražys, Julius Savrusevičius, Pranas Olšauskas. Jie yra patyrę artistai ir piukūs dainininkai. Koncertinėje programoje pasirodys atsižymėjusi pianistė Leona Lauraitis, čelistė Connie Pat McElroy-Sabonytė ir kiti.

Muzikalis operetės direktorius yra Jonas Bvanskas, režisuoja — Genovaitė Giedraitienė. Taigi, sudėjus viska į krūva, gausime puikia vaidintoju, muziku ir dainininku kombinacija, kuri ištikro papuoš Šandaros vakara, ši sekmadienį, Lietuvių Auditorijoje.

Nešykštėkite Mandagių Žodžių Šeimoje

Ach, gyvenimas ištikro būtų kur kas malonesnis jeigu šeimos nariai vartotų daugiau švelniu žodžiu ir vengtų šiurkščiu. Mes perdaug esame linkę vieni kitus kritikuoti ir ieškoti priekabiu. Taip yra ne tik šeimoje, bet ir daug platesniame mūsų visuomeniškame gyvenime.

Mandagumas ir taktas reikalingas visur. Santykiuose vyro su žmona, tėvu su vaikais arba atvirkščiai, kiekvienas nuoširdus mandagumo žodis praskaidrina nuotaiką ir suteikia smagumo.

Daugelyje atvėjų žmonės patys griauna savo laimę bereikalingais išsišokimais, barniais, kritika ir pan. Nemokėjimas suvaldyti savo jausmu ir nepasitenkinimu yra priežastis šeimyniniu vaidų, o kartais net ir divorsu.

Jeigu kas jums nepatinka, tai priminkite apie tai gražioje, mandagioje formoje. Tas greičiau itikins priešinga puse, negu jūsu garsūs šūkavimai ir piktumo išreiškos.

Keistas Adenauerio Siūlymas Pasirašyti Nepuolimo Paktą

Rašo P. DAILIDĖ

Vakarų Vokietijos kanclerio Adenauerio kelionė į Washingtoną, kone stačiai iš Paryžiaus konferencijos, sukėlė politiniuose nemažą susidomėjimą. Kai apie tos kelionės tikslą platesnių žinių nebuvo paskelbta, dauguma stebėtojų darosi išvadas iš aplinkybių, kuriomis Adenauerio vizitas į Washintoną yra įvykęs. Savaime yra suprantama, kad po Paryžiaus susitarimų Vakarų Vokietijai ateina nauji laikai. Atgaudama beveik pilną nepriklausomybę, Vakarų Vokietija yra prisiėmusi ir nemažą atsakomybę.

Ta atsakomybė liečia ne tik efektyvų Vakarų Vokietijos įsijungimą į Europos ginybą, ne tik atitenkančias Vakarų Vokietijai naujas pareigas, kaipo Atlanto pakto organizacijos nariui, bet — ir tai bene svarbiausias požiūris — ta atsakomybė dabar turės reikštis išmintinga Vakarų Vokietijos politika, kaipo laisvojo pasaulio forposto, einančio sargybą ties geležine uždanga.

Tik santykiuose su Sovietų Sąjunga Vakarų Vokietija nėra atgavusi Paryžiuje visiško savarankiškumo. Tuose santykiuose dar turės tarti savo žodį Vakarų alijantai, kai ateis laikas pasirašyti bendrą taikos sutartį su Vokietija. Delto kancleris Adenaueris turėjo apie ką kalbėtis šių dienų pasaulio politikos centre.

Maskva be Abejojimų Sieks Išardyti Paryžiaus Susitarimus

Tų susitarimų sudaryta užtvara bolševizmui Europoje neduos Kremliui ramybės. Jau kai tik atėjo žinios apie Paryžiaus pakto pasirašymą spalių 23 d., sovietų vyriausybė tuojau pasiūlė Vakarų alijantams konferenciją Vokietijos reikalais. O Jungtinių Tautų Organizacijoje sovietų atstovai visus savo "taikos" mostus dabar priderino prie naujos padėties, pareikšdami, kad sovietų nusileidimai paliks galioje tik tuomet, jeigu bus susitarta del Vokietijos apjungimo pagal sovietų patiektą planą.

Taigi ir nusiginklavimo komisijoje, kur Maskva jau buvo sutikusi su Vakarų reikalaujama kontrole ir ir atsisakiusi nuo savo pirmykščios pozicijos atominių ginklų srityje, dabar visi kilę susitarimo pragiedruliai išnyko.

Tokią "spaudimo" taktiką Maskva, reikia manyti, dabar panaudos visur santykiuose su Vakarais. Kol Paryžiaus susitarimai bus parlamentų ratifikuoti, Kremlius dar turės nemažai laiko visokiems mėginimams juos išardyti.

Bet ar Nesusigundys Maskva Griebtis Kokių Drastiškų Priemonių?

Kai Vakarų sąjungininkai yra nusistatę kalbėtis su Sovietų Sąjunga tik po Paryžiaus susitarimų įgyvendinimo, Kremliaus korta tame lošime nekokia. Delto kai kurie politikai Europoje prisibijo, kad "iš desperacijos" Kremlius nesigriebtų kokios avantiūros. Atrodo, kad ir patsai Adenaueris nėra visai tikras šiuo požiūriu. Kitaip negalima suprasti jo iškelto Washingtone kausimo del Vakarų-Rytų nepuolimo pakto, kurį Adenaueris siūlo įterpti į Vakarų taikos planą.

Kai geležinė uždanga skrodžia Vokietiją pusiau, pasiūlymas tos uždangos neliesti skamba gana keistai. Nejaugi manoma, kad už pasižadėjimą nepulti sovietai atsisakys nuo Rytų Vokietijos?

Dėja, kol Vokietija lieka padalinta ir kol su rytine jos dalimi kone pusė Europos palieka už geležinės uždangos, nei Paryžiaus susitarimai nei bet kurie Vakarų-Rytų nepuolimo paktai pastovios taikos pasauliui neužtikrins.

Surado "Jet" Lėktuvų Katostrofos Priežasti

Londonas. — Pažanga aviacijoje reikalauja daugybės aukų. Neseniai virš Vidužemio jūros vandenų išsprogo du anglų pasažieriniai "jet" lėktuvai ir toje nelaimėje žuvo 56 asmenys.

Atlikus tyrinėjimus surasta, jog katostrofos priežastimi buvo ištižimas metalo. Pastarasis neatlaikė didelio spaudimo ilgesniam laikotarpyje ir sprogo.

Anglų inžinieriai tikisi prašalinti tą trūkumą ir tie greitieji "jet" pasažieriniai lėktuvai vėl pradės vežioti keleivius.

Didėja Amerikoje Viesulos Ir Huraganai

Matereologijos biurai su nerimastimi pastebi, jog viesulų ir huraganų skaičiai Amerikoje nuolat auga ir apima vis platesnes sritis. Pirmiau tie oro sukimaisi buvo pastebimi tik pietinėse valstijose, dabar gi jie jau paliečia šiaurines valstijas ir net Kanadą.

Gaminame lietuviško skonio šokoladinius saldainius "BIRUTĖ".

"BIRUTĖ" platinama Jungtinėse Valstybėse, Kanadoje ir Pietų Amerikoje.
"BIRUTĖ" taip pat siunčiama į EUROPĄ.
"BIRUTĖS" SALDAINIAI turi trigubą įpakavimą, tinkamą ir tolimai kelionei.
"BIRUTĖS" saldainių lietuviško stiliaus spalvotus dėžučių viršelius piešė PROF. V. K. JONYNAS. Juos spausdino vienintelė Amerikoje lietuvių litografinė spaustuvė "PATRIA" Stemford, Conn.
"BIRUTĖ" saldainių kaina visur vienoda:
1 svaro dėžutė $2.70.
2 svarų dėžutė $5.20.
Užsakant tiesiog iš mūsų bendrovės nemažiau 4 svarų — nuolaida. Kiekvienas svaras po **$2.50** su mūsų pristatymu.
Lietuviškoms parduotuvėms duodama atitinkama nuolaida.
Reikalingi platintojai (agentai).

BALTIC CO.
P. O. Box 96 — 337 UNION AVE., BROOKLYN 11, N. Y. TEL. Ev. 4-1232.

PRADĖK TAUPYTI ŠIANDIEN, – TURĖSI RYTOJ!

Taigi pradėk taupyti šioje lietuviškoje įstaigoje.
BRIGHTON SAVINGS moka 3% pelno.
Kiekvieno taupytojo indėliai yra apdrausti iki $10.000.00

Brighton Savings and Loan Ass'n
4071 Archer Avenue, West of California Ave.
CHARLES ZEKAS — Sekretorius

DARBO VALANDOS: Pirmadienį, antradienį, penktadienį ir šeštadienį nuo 9 val. ryto iki 4:30 po pietų. Trečiadieniais nuo 9 val. iki 12-tos. Ketvirt. nuo 9 ryto iki 8 val. vakaro.

SURINKIMUI TAUPYMO VAISIŲ

Aplankykite mūsų naujai pertvarkytas ir sumodernintas patalpas
MŪSŲ SPECIALIŠKI APTARNAVIMAI

Pilnas Patarnavimas Paskolose ant Namų
Taupymo Aptarnavimai Per Paštą
$100.00 Sąskaita Investmentams
Reguliarės Taupymo Sąskaitos
FHA Paskolos Pataisymams ir Atnaujinimams
Christmas Club Savings.

Kiekvieno taupytojo indėlis yra apdraustas $10,000.00 Federal Savings & Loan Insurance Corporation. 3% dividendai yra išmokami du kart į metus: sausio 31 d. ir liepos 31 dieną.

CRANE SAVINGS
AND LOAN ASSOCIATION
2555 W. 47th Street Chicago, Illinois LAfayette 3-1083

DARBO VALANDOS: Pirmadieniais ir ketvirtad. nuo 9 val. ryto iki 8 val. vakaro.
Antradieniais ir penktadieniais nuo 9 val. ryto iki 6 val. vakaro.
Trečiadieniais ir šeštadieniais nuo 9 val. ryto iki 12 valandos dienos.

Žemaičių Piliakalniai Daug Ką Atskleidžia iš Praeities

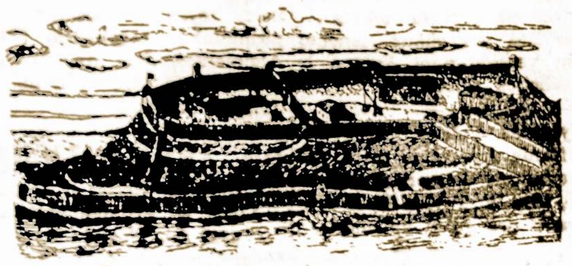

Taip Atrodė Senoviška Žemaičių Pilis

Dailininko atvaizduota senovės žemaičių pilis, kokių yra buvę daug ant kalnų ir kalnelių. Tos pilys suteikdavo apsaugą vietos žmonėms nuo staigaus priešo užpuolimo.

Gandingų Piliakalnio Paslapčių Atidengimas

(Tąsa iš pereitos laidos)

Upėmis lengvai atplaukdavo užsienio pirkliai ir Gandinga buvo pasidariusi nemažu prekybos centru Žemaitijoje. Bet paskui pirklius įsibraudavo ir svetimieji nenaudėliai turtingųjų žemaičių plėšti. Tada prisiėjo sodybą-pilį tvirtinti, paversti anų laikų tvirtove, iš kurios galima būtų pastoti kelią iš Baltijos jūros įsibriovusiems nekviestiems svečiams. Ir kildavo nemažos kovos, ką paliūdija mano kasinėjimų Nausodžio kaime rastose kapinėse daviniai. Tenka manyti, kad Gandingos pilis dar priešistoriniais laikais stovėjo lietuvių krašto sargyboje ir saugojo vandens kelius Minijos ir Jūros upėmis į šiaurinę Žemaitiją.

Kada šioje vietoje įsikūrė lietuviai negalima pasakyti, bet iš mano atkastų kapų šioje apylinkėje su Karaliaučiaus archeologų profesorių pagalba teko nustatyti, kad šios kapinės yra iš trečio šimtmečio po Kristaus. Jei taip, tai tame šimtmetyje lietuviai Gandingoje buvo gerai įsitvirtinę.

Dabar žvilgterėkime, kaip šiandie atrodo ta vieta. Kalnas stovi iš trijų pusių vos srovenančio, įsiraususio papėdėje, Bebrungo upės apsuptas. Jo šlaitai vandens skalaujami griūva į srovę, vienur pliki, kitu krūmais apaugę. Ketvirtoje pusėje, kur Bebrungas neapriečia, viršuje kalno yra keistas įdubimas, priaugęs krūmų. Paprastam lankytojui jis nieko nesako. Bet jei įsistebėti į senovės Bebrungo pirmykščius krantus, iki koliai upės vanduo anais laikais siekė, tuoj gali suprasti, kad tai pilies perkasas, jungęs abu kilpos galus ir saugojęs prileistas vandens pilį iš ketvirtosios pusės. Dabar, išnykus miškams ir sumažėjus vandenims, jis liko aukštai kalne ir niekam net į galvą neateina, kad kadaise jis buvo Bebrungo vandenų pripildytas. Bet už tai šis jo aukštumas liudija, kad nepaprastai seniai, dar priešistoriniais laikais, jis buvo iškastas. O tada jau turėjo ir pilaitė kalne būti.

Vidury kalno šlaito žemėms nugriuvus pasirodė nemaži gabalai dirbtinų uolenų, bet jos taip ir liko iki šiol neištirtos. Žmonės pasakoja, kad tai žuvėdų buvusios tvirtovės liekanos. Bet tai tik legendos.

Kalno papėdėje riogso pora vandens balūnų, kurių tvenkiniams išgriuvus rasdavo įvairių akmens ir žalvario reikmenų. Manyta, kad tai iš piliakalnio, bet ši nuomonė yra klaidinga: kalnas ardomas labai giliai, kur žmogaus rankos nėra judinta žemė. Jei kas ir buvo iš kalno viršūnės nuslinkęs į Bebrungą, per tiek šimtmečių, kol dar nebuvo malūnų, būtų buvę į Miniją nunešta. Šie visi daiktai yra Bebrungo išplauti griaunant Nausody esančias kapines. Tai įsitikinau darydamas jose kasinėjimus: kairusis Bebrungo krantas potviniais gerus jų gabalus nusineša kas metai.

Dešiniajame Bebrungo krante yra lygumos. Čia ir būta Gandingos miestelio. Man teko paviršutiniškai ir šią vietą tirti, ypatingai ūkininkui Povilui Virkečiui priklausančius žemės plotus. Ariant išverčiama įvairių perdegusių namų apyvokos reikmenų, žalvarinių papuošalų ir net ginklų. Ištisi plotai yra pelenų ir anglių nukloti. Tai rodo, kad čia buvo ūmai sudeginti trobėsiai netikėtai priešams užpuolus. Gyventojai gal spėjo pasislėpti pilį, bet manta liko namuose. Toje vietoje žmonių kaulų nerandama.

Visai kitas vaizdas antrojoje Bebrungo pusėje, Nausodžio kaime. Čia, palei Mardosų kaimo ribą yra lyg kalva, kuri Mardosų kaimo pusėje nusileidžia į keistą daubą. Žiloje senovėje ta dauba Bebrungo ir Minijos vandenyse potviniais susiliedavo ir iš kalvų būdavo lyg koksai pusiausalis. Kadangi jos vanduo neapsemdavo ir iš švaručio smėlio buvo, gondingiškiai šią vietą ir pasirinko laidojimui. Užtikau ją netikėtai: surašinėjant vietovardžius. Ji buvo ūkininko Domininko Šakinio nuosavybė. Pasirodė, kad ardami išverčia žmonių griaučius, papuošalus ir net ginklus. Ėmiau tyrinėti. Pasisekė atkasti įvairiame gyly 20 kapų. Būta palaidotų vyrų, moterų ir vaikų. Dabar ši vieta vadinama Kapkalniu.

Neaprašinėsiu atskirų kapų, papuošalų ir tt. Atkreipsiu skaitytojo dėmesį į rastų liudijimų reikšmę, kad pilis buvo strateginė aname lietuvių gyvenime, kad čia būta nuožmių kovų, kad čia buvo laidojami pilies gynėjai. Pirmiausia teko užtikti mirusių deginimo vietą, kurioje buvo sudeginami lavonai su visu apšarvavimu ir net žirgu.

Tarp anglių ir pelenų radau net tik žmonių kaulų, ginklų, papuošalų, pentinų, bet ir gražiausiai išsilikusių arklių dantų. Viename kape užtikau kaukolę, kurioje radau strėlės metalinį galą. Mat, pramušusi smilkinio kaulą, įlindusi galvon prie pagrindinio kaulo, bet nebepajėgė pramušti antrą plonimo kaulą ir taip likusi prie jo įstrigusi. Kito lavono griaučių padėtis ir rastas tarp jų jieties galas rodė, kad buvo nukautas šiam pataikius į krūtinę. Keletą radau nukirstomis galvomis ir prie jų padėti kirviai.

Vieną radau ne ištiestą, bet susirietusį palaidotą. Tenka spėti, kad buvo rastas žiemos laike nukautas, jau sušalęs, ir toksai užkastas. Vieną kapą atidariau, ten buvo gal keli šimtai suversta visai netaisyklingai, kaip kuris lavonas papuolė. Jo nebeliečiau, užverčiau viršutines žemes atgal. Jį tyrinėti reikėjo nepaprastai daug triuso ir jėgų, aš vienas to negalėjau padaryti. Taip ir likau ateičiai.

Iš to matyti, kad Gandingos gynėjai trečiame šimtmety susitikdavo čia su priešu ir jų nemaža sunaikindavo.

Į kitą dalyką tenka atkreipti skaitytojo dėmesį, kokie anų laikų žemaičiai turtingi buvo. Kiekvienas lavonas buvęs palaidotas su turėtais ginklais: kardu, peiliu, kirviu; papuošalais: žiedais, retežėliais, skambučiais, apykaklėmis, apyrankėmis, karoliais ir t.t. Papuošalai daryti iš žalvario. Bet atminkime, kad šis metalų lydinys anais laikais prilygo dabartiniai aukso verčiai.

Be to, Lietuvoje savų metalų neturėjo, teko tai viską iš užsienio gauti. Ir su visu šiuo turtu buvo laidojami lietuviai. Tad koksai turtingas turėjo būti mūsų prabočių kraštas dar trečiame šimtmety po Kristaus, jei tiek turto leisdavo į duobę su mirusio lavonu? Palyginkime dabartį su anais laikais ir kokie skurdžiai pasirodysime... Net vedybinius žiedus numauname nuo artimųjų pirštų prieš išvežant laidoti...

P. Abelkis.

Ta Pati Istorija – Atsilankė Daugiau Latvių ir Estų

Lietuvių, latvių ir estų koncertas Lietuvių Auditorijoj, š. m. spalių 31 d., meniniu požiūriu labai gerai pavyko, tačiau lietuviškos publikos rengėjai "pasigedo"... Stebėtojai sako šitaip: — kiek daugiau buvo kaip kituose parengimuose senųjų Amerikos lietuvių, mažai tremtinių ir visa kita publika buvo broliai latviai ir estai.

Programoje dalyvavo iš lietuvių pusės solistė P. Bičkienė, estų Maret Pank ir latvių Valdemars Salna. Dainininkus pianu palydėjo Valdis Treimanis, kurie išpildė pirmoje dalyje liet., latv. ir estų kompozitorių kūrinius ir antroje dalyje klasiškų: Puccini, Verdi, Leoncavalle ir Tchaikovskio kūrinius.

Nauji ponai, naujos tiesos.

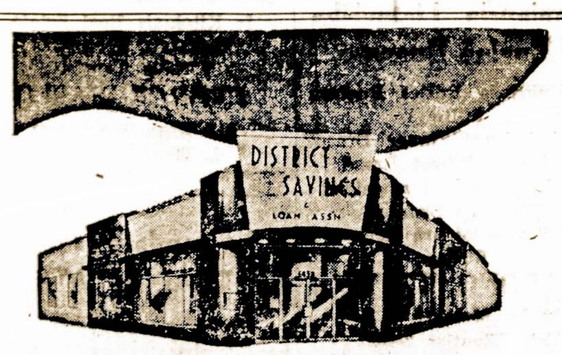

SAUGESNĖS vietos taupymui niekur nerasite. Kiekviena sąskaita apdrausta iki $10,000. Penkiasdešimt penki metai patyrimo draugiško patarnavimo.

Štabas kalba lietuviškai

DISTRICT SAVINGS and LOAN ASSOCIATION

3430 South Halsted Street

BENDRAI TRAUKIANT

Kai Broliai Nesutaria

Du broliai prabyla,
Vienas antrą vanoja.
Kai vienas nutyla,
Kits spiria jam koja.

Jie tautą mūs myli,
Abu patrijotai,
Bet pešas, netyli
Lyg tie varijotai.

Viens sako: — Prieš Vliką
Per nakt aš kalbėčiau,
Už šefo gi kliką
Net galvą padėčiau.

Antrasis prabyla:
— Aš Vliką užstoju,
Prieš šefą su yla
Net raitas išjoju. —

Nekenkia brolybei
Ramiai pasibarti.
Daug kenkia vienybei
Darbe nesutarti.

Kai žmonės supyksta,
Veidai raudonuoja.
Kantrybė išnyksta
Ir kerštas kamuoja.

Ar verta, ar gera
Save taip žudyti?
Kam tinka, kam dera
Vienybę ardyti?

Ūgiu ir didybe
Nei maž nepaaugsim,
O ta nevienybe
Tik laisvę pasmaugsim.

Kaip garsas tų lyrų
Kivirčai aptyla.
Nelaimei tarp vyrų
Pašmakšt vėl iškyla.

Vienybės, brolybės
Mums reikia dar kartą.
Del vyrų paikybės
Jau širdys apkarto.

Garbės ir Vainiko
Vėliau sau jieškosim,
Kai laisvę gimtinei
Pilnai iškovosim.

— Perkūnas.

BOSTON, MASS.

Našlės ir Našliai Rengia Nuosavą Balių ir Kontestą

So. Bostono sandariečiai pradeda rudens parengimų sezoną. Šį sekmadienį Sandaros Moterų Klubas rengia didelį bankietą So. Bostono Lietuvių Piliečių svetainėje, kur bus renkami Našlių Karalienė ir Karalius.

Praėjusį sekmadienį, spalio 31 deiną, 2:30 val. po pietų įvyko radio valandos Laisvės Varpo krikštynų bankietas. Krikštynos pavyko gerai, nes So. Bostono Liet. D-jos svetainė, kurioje telpa virš 400 žmonių, per bankietą buvo pripildyta.

Laisvės Varpo radio valanda buvo sukurta Sandaros 1-mo apskričio ir Susivienijimo 2-ro apskričio. Šios radio programos tikslas: duoti lietuviams gerą programą, nežiūrint pelno, nes ją pinigiškai remia du apskričiai, pavienios organizacijos ir atskiri asmenys.

Apie pačias krikštynas bus plačiau aprašyta vėliau.

Sandaros 7-ta kuopa rengia kalakutų laimėjimą Padėkos Dienoje. Pastarųjų laimėjimai buvo rengiami per ištisą eilę metų, todel ir šiam sezone norima palaikyti tradiciją.

— J. Arlauskas.

Vengia Bolševikiškų Vakaruškų Kolchozuose

Į Pasilinksminimus Lietuviai Mažai Lankosi

Komunistinės organizacijos okupuotoje Lietuvoje organizuoja daug visokių pasilinksminimų. Ypač šokių organizavimas sustiprinimas Advento ir Gavėnios metu. Kalėdų ir Velykų išvakarėse ypač visi kviečiami pasišokti.

Tačiau į tuos šokius lankosi daugiausia įvairūs pareigūnai ir kiti, kurie bijosi, kad nebūtų dėl to nesilankymo apkaltinti antisovietiniu nusistatymu. Kas tik gali, tų pasilinksminimų vengia. Ypač mažai į juos lankosi kaimiečiai.

Lietuvių Prekybos Namai

Klijentų Sąskaitos Neparduodamos Finance Kompanijoms

PREKĖS BE JOKIŲ SUGADINIMŲ ir BROKŲ

Išmokėjimai 24 Mėnesiams!

Trijų kambarių pilnas įrengimas sekančiais moderniškais baldais, tik... $399.00

Puiki sofa įvairių spalvų, nakčiai padaroma miegama lova

Svečių Kambarys Susideda:

Pritaikytas fotelis — nakčiai irgi padaroma lova.
Atomanas — kvadrato formos kėdė, kojoms padėti ar atsisėsti.
Dviem lempom staliukai šviesios ar riešuto spalvos.
Vienas kavos staliukas —
Dvi puikios lempoms pritaikytos spalvos.
Vienas vilnonis 9x12 kilimas — įvairių spalvų — Bigelow firmos.

Miegamojo kambario Baldai

Puikus dreseris-komoda su šlifuotu 10 metų garantuotu veidrodžiu, šviesios ar ąžuolo spalvos.
Silver dvigubi spyruokliai 10 metų garantija.
Spyruoklinis puikus matracas 5 metų garantija.
Dvi puikios lempos ant komodos.
Pilno pločio šviesi ar riešuto medžio.
Vilnonis 27x54" kilimėlis.

VIRTUVĖS ĮRENGIMAI

5 dalių puikus stalas su 4 kedėm, įvairių spalvų, nedegamu Formica viršumi. Visi aukščiau išvardinti baldai 4 savaičių laike TIKTAI ---- $399.00

TELEVIZIJOS APARATAI

Dumont, Zenith, Sylvania, Motorola, Traveler 21 inč. Floor modelis -- -- -- -- -- -- -- -- -- -- $199.00

Moore — Siegler gazo pečiai. — Alyvos pečiai 3-jų kambarių tik .. -- -- -- -- -- -- -- -- -- $49.00

Linoleum 9x12, įvairių spalvų -- -- -- -- -- -- -- $5.50

Lietuvių Prekybos Namai

FURNITURE CENTER, Inc.

ĮMONĖS VEDĖJAS JUST. LIEPONIS

3222-24-26 S. Halsted St. Tel. VI. 2-4226

ĮMONĖ ATIDARYTA:
Pirmad., Ketvirtad. -- -- -- -- -- -- -- -- 9—9:30
Kitom Dienom: -- -- -- -- -- -- -- -- -- -- 9—6.00
Sekmadieniais: -- -- -- -- -- -- -- -- 10—5 valandos

Sekmadieniais neskaitoma taksų.

Real Estate

Oak Park — Choice home for family living. Corner. 6 rooms, 3 bedrooms. Gas heat, tile bath and half. 2 car garage; near school, shop and transportation. Immediate possession. Must see. Owner. $18,500. 1041 S. Lyman. Village 8-0864.

Business Opportunity

Grocery — fully stocked. Good trade. 2 story brick, garage, enclosed porch. Very reasonable. Minimum weekly gross $1,000.
Lakeview 5-9733

Real Estate for Sale

By owner — $3,000 down, will buy $9,500 home. 5 raam down, powder room up. Siding, auto. oil heat, hot water, 2 car garage, full basement.
Hemlock 4-9232

Barber Shop, 3 chairs. Excellent location. Established. Will sacrifice.
AL. 2-3762

Good Business Opportunity

Working partner — female— to invest money in a few red hot store — a natural. 610 So. Kedzie.
ASK FOR JOHNNY
SAcramento 2-9367

Rooming house — 29 rooms, good lease, good income. Owner.
Nevada 8-5872

Cocktail Lounge — Unique. Only one of its kind in 48 States.
Republic 7-1771

Massage Parlor, same location for 15 years; good business; no competition; sacrifiece. Owner leaving town. Call:
Crawford 7-8668

Tavern — New building, new stock, new fixtures. Living quarters in rear (4 rooms). 217 feet frontage. Owner.
FU. 5-9725

Real Estate for Sale

Lovely ranch home overlooking lake. 2 bedrooms, comb. living, dining room (carpeted). Large utility room, ceramic tile bath. Large lot, 4 large Thermopane windows. $55,000. Owner. Terrace 2-8432.

A good buy — 3400 N. — 800 West, 3 story Brick — 6-6-4-2 — $235 income plus owners 4 room apart. auto. oil heat, 2 car garage. $25,500. Call Carl Wellington 5-4466.

Wanted to Rent

Responsible couple (expectant parents) 2 little children need 5-6 room — 3 bedrooms unfurnished apartment. Good location W. or S., near IC, good transportation, school. Moderate rental.
Sacramento 2-6791

Responsible couple — 2 children need 4-5 room unfurnished apt. Preferred N. W. Moderate rental.
Brunswick 8-4033

Domestic Help

PERMANENT POSITION
For lady to do housework daily. 5½ days. G. References required. English must be spoken. For interview phone
BUckingham 1-6832

REFINED ELDERLY WOMAN OR PENSIONER
To care for children in exchange for room and board. English and references required. Call evenings, Sunday any time.
LAkeview 5-8262

COUPLE — EXPERIENCED
Good Cook — Chauffer — Houseman; for 3 adults, 2 private rooms with bath. — Good pay. Good recent references required. English must be spoken. — Call
WINNETKA 6-2943

Namų Šeimininkė

Reikia šiek tiek virti. Suaugę namiškiai. Draugiška šeima. Nuosavas kambarys. Radio. Gera transportacija. Arti bažnyčių. Turi mokėti angliškai.
JUniper 8-8615

Bendram Namų Darbui

Reikia šiek tiek virti. Kambarys, vonia, radio. Priemiesčio namuose. Geras atlyginimas. Paliūdymai.
Kenilworth 5082

Cook - Housekeeper — for couple. Own room and bath; excel. salary, fine home, other help. Winter in Florida.
GRaceland 7-2070

Doctor's Prescriptions Filled

For Lithuanian and other European Countries
GEORGE EISEL
Phamacist

For highest quality and lowest prices on prescriptions, vitamins and drugs.
176 W. ADAMS ST.
Phone FRanklin 2-8935

YOUNG LADIES
become a Registered
NURSE

Accredited school of nursing. Must be between the ages of 17 and 30 years and have completed 4 years of high school. A scholorship, which consists of books, tuition, uniforms and maintenance, is provided for such student nurse accepted into the September class. — Modern classrooms, dietary and chemistry laboratories, and up-to-date library in the new nurses, home are available for the use of all students. Write or telephone: Madeline C. Coleman, R. N., Director of Nurses, South Chicago Community Hospital, 2320 E. 93rd Street, Chicago 17, Ill. — ESsex 5-4400.

KAS NAUJO

CHICAGOJE

IR JOS ARTIMOSE LIETUVIŠKOSE KOLONIJOSE

Pasimatysim Šį Sekmadienį Gražioje Sandaros Pramogoj

NEPRALEISKITE PROGOS DALYVAUTI ŠIOJE MENO ŠVENTĖJE

Sandaros pramoga, su gražia operete, dainomis, muzika ir malonia nuotaika, jau čia pat. Ji įvyksta šį sekmadienį, Lietuvių Auditorijoje. Mes kviečiame visus tautiečius atsilankyti į tą pramogą ir praleisti su mumis sekmadienio vakarą.

Daug darbo, pastangų ir lėšų yra įdėta surengimui šio koncerto. Jono Byansko ir Genovaitės Giedraitienės vadovybėje yra statoma garsiojo J. Offenbacha operetė "Sveikam Ligos Neįkalbėsi". Tai yra gražus, klasiškas kūrinys, kuriame meilė nugali visas kliutis. Jums tikrai patiks operetės turinys, o ypatingai širdį jaudinančios meliodijos.

Koncertinėje dalyje praskambės lietuviškos dainos ir muzika mūsiškių solistų, kurie yra meistrai meno srityje.

Dalyvaukite šioje pramogoje jūs patys ir pakvieskite atsilankyti savo pažįstamus ir prietelius Koncertas prasidės 4:30 popiet.

Juozas Kazikaitis Jau Prie Darbo Krautuvėje

Nuostabiu Būdu Išliko Gyvas Nuo Užpuoliko Kulkos

Užpultas dviejų juodukų savo baldų krautuvėje, 1506 W. 63 Street, Juozas Kazikaitis buvo peršautas ir atsidūrė Englewood ligoninėje. Bet nuostabiu būdu kulka perėjo J. Kazikaičio krūtinę nepalietusi širdies ar plaučių. Todėl išbuvęs porą dienų ligoninėje, jis galėjo grįžti namo, o dabar jau darbuojasi savo biznio įstaigoje.

Juozas Kazikaitis su savo žmona Kazimiera žada atsilankyti į Sandaros pramogą šį sekmadienį.

Vaidins Svarbiausią Rolę Operetėje

CHRISTINA MILLERIUTĖ

Viena žymiausių solisčių Chicagos lietuvių tarpe, Christina Milleriutė Bertulis vaidins Agutės rolę operetėje "Sveikam Ligos Neįkalbėsi".

Operetės vaidinimas įvyks Sandaros pramogoje, šį sekmadienį, Lietuvių Auditorijoje.

Iš North Side Krašto

Išvažiavo Gelbėti Bičių

Antanas Walskis, 3259 Pierce Ave., išvyko į savo ūkį Indiana Valstijoje, netoli Michigan City, gelbėti bičių nuo užėjusios šalnos. Jis ten turi nemažai avilių su bitėm, kurias reikia paruošti žiemai.

Aplankys Prietlių

Jonas Sudeikis, 3037 N. Laramie, pasitraukė iš biznio ir dabar pasitenkins prižiūrėjimu nuosavo namo. Šio penktadienio vakare jį apankys būrys draugų pasveikinti su atsikratymu visokių bizniškų rūpesnių.

Dviejų zuikių išsykio nepagausi.

Kap. Albertas Rakas Gavo Majoro Laipsnį

Šiomis dienomis karišką majoro laipsnį gavo jaunas chicagietis Albertas Rakas, sūnus aptiekoriaus Prano Rako, 3201 S. Halsted St. Jis dabar vieši pas savo tėvą, o vėliau vyks į Washingtoną patirti apie naują paskyrimą tarnyboje.

Tokios Pramogos Seniai Buvome Išsiilgę

Sandaros koncerto programa šį sekmadienį bus tokia, kokios jau buvome gerokai išsiilgę. Šioje pramogoje jūs išgirsite lietuviškų dainų, muzikos ir tuom pat sykiu pamatysite linksmą pagarsėjusio kompozitoriaus J. Offenbacho operetę "Sveikam Ligos Neįkalbėsi".

Taigi, atsilankykite visi šį sekmadienį, 4:30 popiet, į Lietuvių Auditoriją. Jūs praleisite ten keletą labai smagių valandų.

Graži Publika Sandaros Pramogose

Atsilankę šį sekmadienį į Sandaros koncertą, jūs sutiksite daug malonių tautiečių, kurių tarpe bus nemažai jūsų pažįstamų ir draugų. Su jais bus smagu pasimatyti ir pasikalbėti.

Sandaros parengimų publiką sudaro gerieji mūsų tautiečiai, kurie remia lietuvišką meną, veikla ir spauda. Jų turime apščiai ir nemažas jų skaičius atsilankys šį sekmadienį į Lietuvių Auditoriją.

Paminėjo Gimtadienį Pačio Jauniausio Vyro P-nų A. ir M. Rudžių Šeimoje

Neseniai p-nų Antano ir Marės Rudžių rezidencijoje, 9339 S. Oakley Ave., įvyko pirmojo gimtadienio paminėjimas jauniausio sūnelio p-nų Rudžių šeimoje — Mark Anthony. Svečiais buvo p-nai J. Shulmistrai, p-nai S. Balzekai Jr., Dr. P. Brazis su žmona, p-nai R. Stasiukaičiai ir kiti.

Svečiai buvo puikiai pavaišinti ir jie turėjo progos pamatyti p-no A. Rudžio pagamintą filma apie savo kelionę vakarų Europoje.

Turėjo Nuostolių

Rengtas pereitą sekmadienį, Lietuvių Auditorijoje Baltiečių Koncertas davė pusantro šimto doleriu nuostolių. Atsilankė ne pilnai pora šimtų žmonių.

Iš dviejų blogumų pasirink mažiausią.

Atžymėtas Už Išradimą Juozas Laurinaitis

Išdirbęs penketą metų Container Corporation, 1301 W. 35 St., Juozas Laurinaitis atliko patobulinimą volų operacijoje ir už tai gavo atžymėjimą ir piniginį atlyginimą.

Juozas gyvena 826 W. 33 St. ir tikisi atsiekti kitų laimėjimų išradimų srityje.

Onai Daukšienei Teko Pereiti Tokią Operaciją

Bridgeportietė Ona Daukšienė, 3238 So. Halsted St. grįžo namo iš Englewood ligoninės, kur jai buvo padaryta operacija nupiaunant kairę ranką. Tą ranką ji buvo užsinuodijusi.

O. Daukšienė yra narė SLA. 36 kuopos.

Taip Balsavo Vienas Pricinktas Bridgeporte

Lietuviškuose pricinktuose Bridgeporte demokratai turėjo didžiumą. Štai keletas davinių V. Stulpino, 62 pricinkte: Paul Douglas gavo 287 balsus, o jo oponentas Joseph Meek — 57 balsus. Richard J. Daley teko 295 balsai, o repubikonui J. Hoellen tik 47 balsai.

Teisėjas J. T. Zuris surinko 284 balsus, o Al. F. Wells — 293. Tokie pricinktai ir užtikrino daugelio demokratų laimėjimus Chicagoje ir visoje Illinois valstijoje.

Iš Suvalkiečių Draugijos Susirinkimo

Chicagos Lietuvių Suvalkiečių Draugijos susirinkimas įvyko spaio 27 dieną, Hollywood salėje, 2417 W. 43 St. Prisirašė keli nauji nariai. Draugija tvarkosi pavyzdingai atsikračiusi raudonų burdingierių, kurie trukdė veikimą.

Penktadienio vakarais aukščiau paminėtoje salėje įvyksta choro repeticijos. Draugijos metinis vakaras bus lapkričio 13 dieną, Lietuvių Auditorijoje. Bus suvaidinta "Teta iš Amerikos". Šokiams gros Balio Pakšto orkestras.

— Suvalkietis.

Išrinkta Pirmininke Vaistininkių Draugijos

Jadvyga Lesčauskaitė

Rinkimus laimėjo ir Bridgeportietė p-lė Jadvyga Lečauskaitė, savininkė aptiekos, 3337 S. Morgan St. Ji tapo išrinkta centro pirmininke didelės moterų vaistininkių draugijas. Prie tos draugijos priklauso apie 3,000 kolegijas baigusių farmaceutikių. Jų seimas neseniai įvyko Philadelphijoj, Pa.

Įsigijo Nuosavybę Roselande

Roselande žinomi veikėjai K. Bružai, abu stropiai dirbdami, iš santaupų nusipirko prieš mėnesį gražų dviejų aukštų mūro namą, 10841 S. Indiana Ave. Naujakuriams linkime geros kloties nuosavoje pastogėje.

TRUMPOS ŽINIOS

Stasys Piktužis, 12227 S. Sangamon St., išvažiavo su žmona į Des Moines, Iowa, dalyvauti savo giminaitės vestuvėse ir ten išbus visą savaitę.

Vladas Seikus, 32 metų, gyvenąs 2858 W. 39th Place, dirbąs kaipo mūrininkas, teisėjo Joseph Butler tapo nubaustas pinigine pabauda už vairavimą automobilio įsigėrus.

Uršulė Petraitienė, 3231 So. Green St., paminėjo sykiu savo gimtadienį ir vardadienį. Sveikinimų ir dovanų gauta iš visur, net iš Springfield, Ill. nuo dukters ir žento...

Rašytojas P. Abelkis, 349 W. 108th Place, nusipirko namą, kuriame jis gyvena, ir pasinėrė į visokius remonto darbus.

Pereitą pirmadienį Tautinėse Kapinėse tapo palaidotas Juozas Derlinskas, 5800 South Aberdeen Ave. Jis sirgo ilgoką laiką ir mirė sulaukęs 55 metus. Velionis buvo gimęs Middleport, Pa. anglakasių šeimoje.

Buvę Auditorijos restorano savininkai: Theodoras Kazlauskas ir Julius Milius pradžioje šio mėnesio nusipirko restorana ir užeigą 10314 S. Michigan Ave.

Marijona Rukšienė, Waukegan, Ill., 78 metų, sunkokai susirgo ir buvo nuvežta į ligoninę. Ji yra chicagietės p-nios A. Kubilienės motina.

Antanas Stankus, 33 metų, gyvenąs 7229 S. Fairfield Ave., grįžo į namus iš Luthern Deaconess ligoninės, kur jam buvo padaryta antra bėgyje pastarųjų trijų metų operacija. Dabar jo sveikata pradeda stiprėti.

Antanas yra sūnus žinomų mūsų veikėjų p-nų Antano ir Kostancijos Stankų.

Vytautas Valeiša, 5939 So. California Ave., šiuo metu yra Tuberculosis Research ligoninėje, 1919 W. Taylor St. ir prašo savo draugų jį aplankyti.

J. Jakubauskas, 4558 South Marshfield Ave., garažiaus savininkas, tapo nuvežtas į Illinois Central ligoninę, kur jam bus padaryta kaulų operacija.

J. Baltramonaitis išbuvęs 4 metus savanoriu Amerikos karuio menėje grįžo sveikas į Chicagą ir apsigyveno pas savo tėvus 710 W. 18th St. Dabar mano mokytis braižybos ar kokio amato, nes jam karo vadovybė mokslo išlaidas apmoka.

Aštuonioliktos kolonijos gyventoja O. Daukšienė nuo per sunkaus darbo mėsos apdirbimo fabrike buvo gavusi rankų sausgyslių uždegimą. Po sekmingos operacijos vėl jaučiasi sveika ir grįžo į savo seną darbą.

Žinomas rašytojas ir pamokslininkas kun. A. Grauslys išvyksta iš Chicagos apsigyventi į Colorado. Čia jis negaudamas parapijos turėjo dirbti vienoje bibliotekoje.

Užsidarė Bridgeporte lietuviška duonos kepykla "Star", 738 W. 31st St., kurios savininkas buvo tremtinis A. Gaidjurgis.

Užsidarymo priežastis — stoka patyrusių lietuvių duonkepių.

Šiomis dienomis išeina iš spaudos žinomo mūsų istoriko Simono Daukanto "Lietuvių Būdas". Šią knygą išleidžia žurn. V. Saulius 50 m. spaudos atgavimo sukakties proga.

Sveikina Gimtadienio Proga M. Pakudaitienę

Ši penktadienį, lapkričio 5 dieną, p-nia Marcelė Pakudaitienė, 4063 S. Artesian Ave. minės savo gimtadienį. Ta proga jos brolis Juozas Kazikaitis ir žmona Kazimiera širdingai sveikindami Marcelę ne tik palinkėjo jai daug laimės, bet ir užprenumeravo jai "Sandarą", visiems metams.

Atvyksta iš Vokietijos Savanorių sąjungos Chicagos skyr. pirmininko Liepinaičio sūnus Algimantas. Jam atvykimo dokumentus sudarė verslininkas J. Andrišiūnas.

Pigiai Parduodama Namas

Naujas, patogus; 3 dideli miegami kambariai, vieno aukšto. F. A. aliejum šildomas, tile bath, pilnas basemantas. Kaina žema — greitam pardavimui. Pašaukite savininką

HUdson 8-0475
3534 W. 74th St.
Open Sunday 1—5 p. m.

GUŽAUSKU
Beverly Hills Gėlinyčia
Gražiausios gėlės del vestuvių, bankietų, laidotuvėms ir del kitų visokių papuošimu.
2443 WEST 63RD STREET
Tel. PRospect 8-0833-80834
Antanas ir Aldona Gužauskai Sav.

Namu Savininkų DĖMESIUI!
Dabar yra geriausias apžiūrėti savo namus. Ir jeigu jums reikalinga popieriuoti, maliavoti (pentuoti) arba atlikti kitus pataisymus — Pašaukite...
JOE
PAINTER & DECORATOR
VIrginia 7-0626

Skaniausia Lietuviška Ruginė Duona
Iš Rinktinės Rūšies Ruginių Miltų
Taipgi Balta "Winner Bread" ir Whole Wheat Bread.
Visokios Rūšise Pyragaičiai Skirtingų Skonių.
Mūsų Produktai yra Geriausios Rūšies.
PIVARONO KEPYKLA
4622 So. Marshfield Ave.
Tel. FRoutier 6-4622

NAMU TAISYTOJAS KONTRAKTORIUS
Geo. Borchert
Pataiso senus namus ir stato naujus. Turi pilną apdraudą savininkams ir darbininkams.
8561 So. State Road
OAKLAWN, ILL.
Tel. Garden 4-0418

Dr. Anthony Rudokas
OPTOMETRISTAS
4701 S. Damen Ave., Chicago 9
Ofiso Valandos—Vakarais:
Nuo 6 val. vak. iki 9 val vak
Šeštadieniais:—
Nuo 10 val. ryto iki 6 val. vak. išskyrus trečiadienį
Šaukite: YArds 7-7381

Jei Norite Pirkti Arba Parduot Namą – Farmą
Ir Kitokiais Real Estate Reikalais Kreipkitės I Savo Tautieti
GEORGE WASLO
911 West 59th Street
Tel. Wentwoth 6-4837

Apdrauda--Paskolos REAL ESTATE
Norėdami apdrausti savo nuosavybes, ar gauti paskolos, ar pataisyme savo namo kreipkitės į mano ofisą.
Esu pasirengęs visiems tinkamai patarnauti
August Saldukas
4038 Archer Ave.
Prone LAFayette 6719

DR. ANNA BALIŪNAS
Akių, Ausų, Nosies ir Gerklės Ligos. — Pritaiko akinius
6322 So. Western Ave.
Valandos: Antrad. ir Ketvirt. nuo 7 ligi 9 val. vak.
Šeštadieniais — nuo 10 ligi 12 ir nuo 1 ligi 3 val. po pietų.
Kitu laiku tik susitarus.
Ofiso telefonas:
Prospect 8-3229
Rez.: WAlbrook 5-5076

Telef. ofiso DAnube 6-1125
Dr. A. Valis - Labokas
GYDYTOJAS IR CHIRURGAS
Spec. MOTERŲ LIGOS
3267 S. Halsted Street
Val.: 1—4 ir 6—8 vak.
Šeštadieniais 1—4 v. p. p.

DR. V. P. TUMASONIS
GYDYTOJAS ir CHIRURGAS
Ofiso telef. HEmlock 4-2123
6255 SO. WESTERN AVE
Rez. telef. PRospect 6-8484
Valandos: 2-4 ir 6-8 vak.
Šešt. tik 2-4 p. p.
Neturi valandų Treč. ir Sekm

Rez. telef. STewwart 3-4511
Ofiso tel.: YArds 7-1166
Dr. J. Gudauskas
GYDYTOJAS IR CHIRURGAS
756 West 35th Street
Kampas Halsted ir 35-tos gatvės
Valandos 1-4 p.p. ir 6:30-8:30 val kasdien. Šeštad. nuo 1 iki 4 pp
Trečiadieniais uždaryta.
Rezid. 3247 S. Emerald Ave.

DR. S. NAIKELIS
GYDYTOJAS IR CHIRURGAS
3417 So. Halsted Street
Phone LAfayette 3-7020
VALANDOS:
Nuo 2 iki 4 ir 7 iki 9 vakare
Nedėliomis pagal sutartį

Tel. ofiso PR. 8-1717
Rezi RE. 7-7868
DR. S. BIEŽIS
GYDYTOJAS ir CHIRURGAS
3148 West 63 Street
Po pietų 1—3, Vakarais 7—8, tiktai antradieniais ir penktadieniais. Trečiad. ir šekmadienį ofisas uždarytas.
Rezid. 3241 W. 66th Place

Telephone PUllman 5-8277
I. E. MAKARAS, M. D,
GYDYTOJAS IR CHIRURGAS
11750 PARNELL AVE.
Chicago 28, Ill.

Phone YArds 7-2246
DR. C. Z. VEZELIS
DANTISTAS
4645 So. Ashland Ave.
arti 47th Street
Valandos nuo 9 iki 8 vakare
Seredoj pagal sutartį.

DR. STRIKOL
GYDYTOJAS IR CHIRURGAS
Ofisas: 4645 So. Ashland Ave.
Chicago 9, Ill.
Ofiso Valandos: nuo 2—4 ir 6—8
Ser's, Sub' ir Ned. tik pagal sutartį
Ofiso Telefonas YArds 7-4797
Namų Tel. PRospect 6-1930
Jei neatsilieps viršutiniai telefonai, šaukite MIdway 3-0001

Phone YArds 7-5921
Res. Tel. KEnwood 6-5107
DR. BERTASH
756 West 35th Street
Corner of 35th and Halsted S
Ofiso valandos nuo 1-3; 6-8
Šeštadieniais visą dieną. Kitomis valandomis — pagal susitarimą

PIRKITE PAS LIETUVĮ!
BEN NORBUTO KRAUTUVĖJE
Rudeninius ir Žieminius Drabužius Vyrams ir Berniukams nuo 10 iki 18 m.
Skrybelės, Kelnės, Marškiniai, Baltiniai, Kaklaraiščiai, Diržai, Kojinės ir kit-kas.
LIETUVIŠKA KRAUTUVĖ.

NORBUT MEN'S SHOP
BEN J. NORBUT, Sav.
3358 S. Halsted St. – Lafayette 3-5021

FLORIDA
Smagios, įspūdingos bus Tamstos atostogos, kaip žiemą, taip pat ir vasarą, jei jas praleisi St. Petersburgo pakrantėse, Floridoje.
GAY SURF Apts.
5235 Gulf Blvd.
St. Petersburg Beaches,
Florida.
Savininkas Antanas Tulys

DĖL NAMAM REIKMENŲ VISUOMET LANKYKITE ŠĮĄ

ERDVIĄ IR PATOGIĄ SENIAUSIĄ LIETUVIŲ BENDROVĖS KRAUTUVĘ
PROGRESS FURNITURE CO
4181-83 ARCHER AVE.
Tel. LAfayette 3-3171
Brighton Parko Kolonijoje
Kas Dieną Čia Rasite Didžiausias Prekių Vertybes
Naujausių madų, geryjų išdirbysčių rakandų, kaurų, pečių, televizijos aparatų, refrigeratorių, plovyklų, vaikams rakandų ir visų kitų namam reikenų
LENGVI IŠSIMOKĖJIMAI PRITAIKOMI VISIEMS.