SANDARA

THE LEAGUE

LITHUANIAN NEWSPAPER

SANDARA
Published by the Lithuanian National League of America
Consisting of 100 Branches Located in all Principal Cities of the United States.
840 W. 33rd St., Chicago 8, Ill.
Phone YArds 7-4789

VOL. XLII — PENKTADIENIS, LIEPOS-JULY 29 D., 1955 M. — Nr. 30

MIDWEST INTER-LIBRARY CENTER CHICAGO

BRUOŽAI

Rašo V. G.

BALSAI UŽ LAISVĘ TURI PROGOS PASIREIKŠTI

TAIP PRANCŪZAI PASIELGĖ SU TUO UŽKLAUSĖJU

INCIDENTAS GENEVOS UŽKULISIUOSE

Vienas latvis, Aleksis Rubulis, parašė į Chicagos Daily Tribune tokį laiškutį:

"Dabar mes laukiame keturių didžiųjų konferencijos Genevoje. Ten bus daug kalbama apie taiką. Susimildami neparduokite mano tautos ir mano šalies — Latvijos už komunistų draugiškumą ir jų taiką. Tie abu yra aplaistyti krauju".

Minėtas laikraštis įdėjo tą laiškutį jau užsibaigus konferencijai. Bet jei šis latvio maldavimas ir anksčiau būtų buvęs paskelbtas, jis vis vien nebūtų pasiekęs toliau kaip Chicagą. Ir šiaip, tas balsas pasiliko tik balsu šaukiančiu dykumose.

o-O-o

Panašus incidentas atsitiko ir su kitu latviu, tik jau ne Chicagoje, bet pačioje Genevoje. Laike konferencijos, į prancūzų informacijos skyrių, drauge su daugeliu kitų spaudos žmonių atsilankė ir vienas senukas. Kai laikraščių korespondentai baigė apklausinėjimus, atsistoja tas senukas ir sako:

"Aš norėčiau paklausti koks yra keturių valdžios galvų nusistatymas link Baltijos kraštų?"

Prancūzų informatoriai į tai nieko neatsakė. Tik vėliau jam buvo uždrausta įeiti į tą įstaigą.

o-O-o

Amerikietis korespondentas Kingsbury Smith, prisiuntęs to incidento atpasakojimą savo laikraščiams, paaiškino ir kas buvo tas senukas. Tai esąs Dr. H. C. Valters, buvęs pirmasis Latvijos užsienio reikalų ministeris, o dabar užklydes į Šveicariją ieškoti laisvės savo šaliai. Bet kaip tik jis prabilo apie tą laisvę prancūzams, tai tieji uždarė jam duris.

Iš to jau galite spresti koks yra dabartinės Prancūzijos vyriausybės nusistatymas link pavergtų tautų.

o-O-o

Galime priminti ir apie kitokius "užkulisinius" incidentus toje pat, jau palaidotoje konferencijoje. Į Geneva buvo suvažiavę apie 2.000 spaudos atstovų iš įvairių šalių. Nemažai jų atvyko ir iš anos pusės geležinės uždangos.

Šveicarų valdžia buvo pavedusi korespondentams puikius rūmus, su didele reprezentacine sale. Pereita penktadieni toje salėje, raudonieji Lenkijos "korespondentai" užsimojo surengti savo "cocktail party", atžymėjimui Lenkijos "išlaisvinimo" vienuolikos metų sukakties.

o-O-o

Visa eilė amerikiečių korespondentų užprotestavo prieš naudojimą tų spaudos rūmų bolševikiškai propagandai, bet šveicarų spaudos direktorius Rene Keller atrėmė jų argumentus sakydamas: "Šveicarija pripažįsta Varšuvos režimą ir nori palaikyti su juo gerus santykius".

Taigi, cocktail party" įvyko. Bet dalyvių tarpe maišėsi ir vakarinių kraštų laikraštininkai. Staiga balkone pasirodė lenkų Londone atstovas A. Bregman ir garsiai suriko:

"Jūs geriate toastus už komunistinį režimą, kuris pavergė Lenkiją ir užsmaugė jos spaudą. Aš protestuoju prieš raudonųjų terorą..."

o-O-o

Visoje salėje įsiviešpatavo tyla. Šveicarų sargybinis pradėjo slinkti prie balkono, bet jam užstojo kelią anglų korespondentas, įspėdamas: "Tamsta negali areštuoti šioje salėje akredituotų laikraštininku". Sargybinis tuomet pasitraukė.

Tuo tarpu amerikietis, priėjęs prie Bregmano pareiškė: "Nusiramink, kolega. Esu pilnai tavo pusėje. Aš išpyliau jų degtinę". Po šio incidento, vakariečiai apleido sale, o prie bufeto pasiliko tik grupė raudonųjų.

Panašių incidentų, kur tautų laisvės gynėjai turėjo progų pasireikšti bent užkulisuose, buvo nemažai. Jie nėra ir nebuvo plačiai garsinami, nes vengta sudrumsti "gerą" nuotaiką viršūnėse. Bet, anot patarlės: ylos maiše nepaslėpsi. Taip atsitiko ir Genevoje. Nors oficialiai abi pusės šypsojos vieni į kitus ir sykiu puotavo, vienok aplinkui jų sukinėjosi kaip kokios šmėklos pavergtų ir naikinamų tautų šešėliai.

Ir ši karta tie šešėliai aiškiau ir stipriau pasirodė negu pirmiau.

o-O-o

Vasaros karščiai jau slėgia mus kelintą savaitę. Kas pereita žiemą, dėl tam tikrų aplinkybių, negalėjo nulėkti į Florida, tai dabar turi progos patirti to krašto klimatą čia pat, namuose.

Apie viduri pereitos savaitės kaitra Chicagoje siekė veik rekordinį aukštį, apie 100 laipsnių. Laimingi tie žmonės, kurie gali pasprukti toliau į šiaurę, kur vėsios lankos, miškai ir ežerai. Mes prie tokių laimingųjų nepriklausom, ir savo darbą, nors ir su dideliu vargu, turim atlikti be pertraukos.

Adenauer Planuoja Derėtis Su Sovietais Del Karaliaučiaus

"Išverstasvarkiai" pakeliui į namus. — Trys grįžtantieji iš Kinijos amerikiečiai kariai, kurie tuoj po Korėjos karo buvo atsisakę grįžti, laive SS President Cleveland. Spaudos konferencijoje jie reiškia nuobodulį. Atplaukę į Honolulu ir iškėlę koją į krantą žemės, kurios jie kadaise išsižadėjo, jie buvo sutikti tyla ir niūriais žvilgsniais. Šią savaitę, kaip numatoma, jie pasieks San Francisco. Iš kairės į dešinę: Otho Bell, 24, iš Hillsboro, Miss.; Lewis Griggs, 22, iš Neches, Texas ir William Cowart, 23, iš Dalton, Georgia.

Raudonų 'Taikingumas' Pasirodė Nušovė Izraelio Lėktuvą

Šiai Kuom Pateisina Bulgarų Kvislingai Brutalų Žmonių Nužudymą

Nespėjus Genevos konferencijos delegatams išduoti savo raportus apie "naują erą" santykiuose tarpe vakarų ir rytų, ištikimi Maskvai bulgarų kvislingai prisipažino nušovę skrendantį virš jų teritorijos pasažierinį lėktuvą, skridusį iš Londono į Liddy, Izraeliuje. Visi 58 pasažierai, tame skaičiuje 3 amerikiečiai žuvo.

Bulgarų kanuolės paleido į lėktuvą 4 šuvius. Lėktuvui užsidegus, buvo bandoma nusileisti, bet pirma negu buvo pasiekta žemė, lėktuvas eksplodavo ore. Bulgarų kvislingai teisinasi: buk lėktuvas "prasilenkė su nustatytoms skraidimo reguliacijom".

Iš Sibiro Kalėjimo Į Cicero, Ill. Buvo Tolimas Kelias

Zigmas Sefleris, gyv. 1500 S. 49th Ave., Cicero, sulaukė nepaprasto svečio: pas jį iš Europos atvyko brolis, kuris 6 metus laiko buvo sovietų kalintas Sibiro koncentracijos stovyklose.

Atgavęs laisvę brolio pastangomis atvyko į šį kraštą nuolatiniam apsigyvenimui.

Stasė Norkiutė, Iššokusi iš Sovietų Laivo, Ruošiasi Atvykti į Ameriką

Danai Atsisako Grąžinti Ją Maskoliams

Atrodo, jog Stasės Norkiūtės rūpesniai ir vargai arti pabaigos. Po pasprukimo iš sovietiško žvėjų laivo arti Danijos pakrančių, ji buvo išgelbėta ir patalpinta vienoje ligoninėje Kopenhagoje. Pereita gegužės mėnesį, Stasė Norkiūtė tapo pasiųsta į vieną Danijos užkampį ir apgyvendinta pas vietinį ūkininką.

Izoliuota nuo saviškių ir negalėdama susikalbėti su vietiniais žmonėmis ji jautėsi užmiršta ir nelaiminga. Bet dėka dvieju chicagiškių "žvėju": J. Grišmanausko ir L. Kublicko, o taip pat "Sandaros' rūpesniu, Stasei pradėjo plaukti laiškai, aukos. Sukruto taip pat ir Danijoje gyveną lietuviai ir grąžino ją į savo tarpą.

Tuom pat sykiu Maskva siunte Danijos vyriausybei viena notą po kitos, reikalaujant išduoti jai pabėgėlę. Bet danai tų notų nepaisė.

Vėliausiais pranešimais, Stasė perėjo visas "stacijas" gauti leidimą išvykti į Jungtines Valstijas ir gal būt neužilgo jau galės leistis į kelionę. Pasilikti Danijoje jai yra pavojinga, nes sovietiški agentai vienokiu ar kitokiu būda gali ją sučiupti.

VOKIEČIU KARININKAI ISIJUNGIA Į GYNYBĄ

Šia savaitę į NATO generalinį štabą Prancūzijoje atvyko pirmoji grupė vakarų Vokietijos karininkų, gavusių įvairioms pareigoms oficialius paskyrimus .

Valdiški tyrinėjimai parodė, kad Michigan ežeras per birželio mėnesį buvo vienu coliu gilesnis, nogu per gegužės mėnesį.

Vasarvietės ir Maudynės Lietuvoje Yra Griežtoj Policijos Kontrolėje

Be Leidimo Nevalia Maudytis Upėse ir Ežeruose

Pasiekti Palangą arba Birštoną eiliniam žmogeliui yra begalo sunku. Jei kas ir turėtų pinigo atlikti kelionę, tai jam vis vien sunku būtų pralįsti pro viešos ir slaptos policijos kontrolę.

Šią vasarą žymiai paaštrinta priežiūra maudymosi upėse ir ežeruose. Be specialio policijos ir partinio komiteto leidimo draudžiama plaukioti tokiose upėse kaip Nemunas, Neris, Šventoji, Dubysa. Pažymėtas mandynėms vietas nuolat saugo policija, kad kas nepabėgtų.

Būna atsitikimų, kad plaukiojančius nuošalesnėse vietose sargybiniai nušauna be jokio įspėjimo. Palangos kurorte, siauras vandens ruožas, kuriame maudosi aukštieji valdžios ir partijos šulai, taipgi atkirstas nuo likusios jūros stora vėlų tvora.

Pereitą Šeštadieni Tapo Palaidota Nancy Yuknis Žuvusi Prancūzijoje

Žuvusi automobilio katostrofoje pakeliui iš Paryžiaus į Rivierą, Nancy Yuknienė, tapo palaidota pereitą šeštadienį, Joliet kapinėse. Jos lavonas buvo atvežtas orlaiviu iš Paryžiaus į Chicagą.

Liepos 4 dieną ji išskrido iš New Yorko kaipo John Hudson Moore perfumų kompanijos atstovė. Atlikus biznio reikalus ji su kitais keturiais asmenimis leidosi automobiliu į Prancūzų Rivierą. Pakeliui, netoli Lyons, į jų mašina trenkė 10 tonų trokas ir užmušė visus penkius.

Vėlionė gimė Chicagoje liepos 16 dieną, 1915 metais. Prieš keletą metų ji atsiskyrė nuo savo vyro Tamo Yuknio, kuris šiuo metu gyvena Roselande.

Iš J. V. Kongreso Knygyno Gauta Daug Įdomių Iliustracijų iš Lietuvos Praeities

Tie Vertingi Paveikslai Bus Panaudoti Leidžiamai Lietuvos Istorijai

Neseniai Tėvynės Mylėtojų Draugija gavo iš J. V. Kongreso Knygyno apie šešetą desėtkų paveikslų, kurie vaizduoja Lietuvos gyvenimą tolimesnėje praeityje. Tai jau antras toks siuntinys, pasiekęs Chicagą iš to garsaus knygyno.

Šie paveikslai bus panaudoti leidžiamai "Lietuvos Istorijai". Veik visi jie nebuvo anksčiau pasirodę jokiame lietuviškame leidinyje, todėl ju atspausdinimas ir paskleidimas žymiai praplės mūsų supratimus apie savo tautos praeitį.

Pav. vienas paveikslas vaizduoja šienapiūtę Lietuvoje, 16-to šimtmečio pradžioje. Įdomu pastebėti, jog jau tais laikais aukštaičiai ir žemaičiai vartojo dalges su ilgu kotu, grėblius, gražius uzbonus vandeniui, o gyvenamieji namai atrodė neprastai.

Kitas paveikslas piešia senos aptiekos vidų ir kaip vaistai buvo gaminami iš surinktų žolelių. Toliau regime kalvius, mėsos rūkytojus, rugių piovėjus, žemaičius savotiškuose drabužiuose ir daugybę kitų.

Parūpinimas tų paveikslų, nufotografavimas, klišių pagaminimas kainuos apie pora tūkstančių dolerių. Štai kodėl išleidimas "Lietuvos Istorijos" tiek daug kainuoja.

Sov. Rusija Bando Užmegsti Derybas Su Bonna Apie Taiką

Maskva Nori Išstumti J. V. iš Svarstymų Europos Ir Azijos Reikalų

Atėjusios iš vakarų Vokietijos Bonnos žinios rodo, jog pakvietimas kanclerio Dr. K. Adenauer į Maskvą yra surištas su Sovietų manevrų užmegsti tiesiogines derybas su Bonnos valdžia apie taikos atsteigimą ir Vokietijos sujungima. Yra pagrindo manyti, jog Sovietai davė suprasti Dr. Adeauerriui, jog prielankioms aplinkybėms susidarius būsią galima patenkinančiai sutvarkyti ir sienų klausimą.

Amerikiečių korespondentų pranešimu, valdžios parlamentarinė grupė privačiai paskleidė memorandumą, kuriame aiškinama reikalas išspręsti ir likimą sektoriaus rytinėje Prūsijoje, kuris dabar yra tiesioginėje sovietų administracijoje. Tas sektorius yra ne kas kitas, kaip Karaliaučiaus sritis. Memorandumo krikšto tėvu yra Dr. Adenauerio kabineto narys J. Kaiser. Pastarasis ragina, kad atsilankydamas į Maskvą, Dr. Adenaueris pasikalbėtų ir apie Karaliaučiaus ateiti. Tas miestas esąs vokiškos kultūros lopšys ir kiekvieno vokiečio pasididžiavimas.

Akivaizdoje šių vėlesnių pasireiškimų, dabar galima suprasti dėl ko Kremliaus atstovai Genevos konferencijoje atsisakė svarstyti Vokieijos sujungimo klausima. Tą reikala jie rezervavo tiesioginiems pasitarimams su Dr. Adenaueriu, kuomet tas atvyks į Maskva. Pažadėdami gražinti Vokietijai ne vien dalį tu žemių, kurias dabar valdo Lenkija, bet ir Karaliaučiu, Sovietai gali išsiderėti iš Dr. Adenauerio "neitraluma" ir atsipalaidojimą nuo kariniu ryšių su NATO.

Sovietai siekia visomis priemonėmis išstumti Jungtines Valstijas iš Europos kontinento. Jie gerai žino, jog kol Europoje esama amerikiečių kariuomenės, tol jie negali praplėsti savo itakos ir kontrolės i vakarus. Bet kaip tik sujungtoji Vokietija pasisakytų už neitraluma, amerikiečiams nieko kito neliktu, kaip tik trauktis iš tos šalies. Sovietai tuomet atsiektų vieną didžiausių strateginių laimėjimų.

Vokiečių ir Sovietų susitarimas būtų dar vienas smūgis pavergtų tautų išlaisvinimo pastangoms. Nei vieni, nei antri neišleisti iš savo nagu to, ką jie pagrobtų.

Mes neturime tikrų žinių apie tai, kokių priemonių imtusi amreikiečiai ir anglai norėdami užbėgt uš akių vokiečių-rusų susitarimui. Nėra abejonės, jog šis klausima nėra užmirštas Washingtone ir Londone. Tuom tarpu, atrodo, jog vakariečiai turi pagrindo manyti, jog Dr. Adenauer neatsisuks nuo jų ir neješkos naujų užtarėju pas raudonuosius rusus. Kaip ištikro bus, netrukus pamatysime.

Vokiečiu Armijoje Bus Labai "Kieta Tarnyba"

Vokiečiu valdžia įspėja, jog laisvos Vokietijos atgaivinamoje armijoje naujokai patirs "sunkų fizinį darbą" ir kad teks pratimus daryti vasaros ir žiemos metais atvirūose laukuose, neatsižvelgiant į oro salygas. "Kareivis net ir miegodamas turi mokėti valdyti savo ginklą" — sakoma atsišaukimuose. Po 3 mėnesių pratybiu kariams netarnybos metu bus leidžiama devėti civilinius drabužius. Karo tarnybon priimami nuo 18 iki 45 metų.

Lietuvis Kigas Laimėjo "Mr. Chicago" Vardą

Chicagos jaunas lietuvis Alex Kigas prieš porą mėnesių laimėjo "Mr. Chicago" kontesta, kaip turis raumeningiausią ir gražiausią kūno sudėjimą Chicagos vyrų tarpe. Kigas išlavino savo kūną Sherman Park gym., kur nustruktorium yra Joe Detlof, prisimenas, kad tenai treniravosi kitas lietuvis Allen Stephan (Steponavičius), 1946 m. išrinktas "Mr. America".

Kigos rinkimuose vienas oficialiu teisėju buvo Bruno Markunas, buvęs keletą kartu čempionas stipruolis — Illinois valst.

Alex Kigas rodosi su kitu vyru akrobatikos numeriuose įvairiuose parengimuose Missing Brothers vardu.

Jų programos turi publikoje didelį pasisekimą.

Traktoriam Sugriūvant, Naudojami Arkliai

Sprendžiant iš paleckinės spaudos, kolchozų viršininkams yra patarta naudoti kur galima arklių jėgą, kuri esanti daugiau patikima.

Mat, atsiųstieji iš "brolišku" respublikų" traktoriai greitai sulūžta, o jų pataisymas užtrunkąs savaites.

Miršta Daug Žmonių

Užėję Europoje dideli karščiai pareikalavo daug žmonių gyvybių. Pastaromis dienomis vakarų Europoje jau mirė nuo

Naujas Rūpesnis — Mažiau Išgeria Degtinės

Amerikos degtinės bizniui artinasi krizė. Amerikiečiai vis mažiau išgeria degtinės. 1946 metais amerikiečiai išgėrė 66 milijonus dėžių, o praėjusiais metais tik 55 mil.

1940 metais Lietuvoje buvo apie 300 spaustuvių. Dauguma jų buvo moderniškai įrengtos.

SANDARA

THE LEAGUE

LITHUANIAN NEWSPAPER

LITHUANIAN WEEKLY NEWSPAPER
Published Every Friday by the
LITHUANIAN NATIONAL LEAGUE of AMERICA
General Office:
840 West 33rd St., Chicago Telephone YArds 7-4789

SUBSCRIPTION RATES:
In The United States per year $3.00
In Canada and all Foreign Countries per year $4.00

Entered as second class matter OCTOBER 25th, 1929, at the Post Office at Chicago, Illinois, under the ACT of MARCH 3, 1879

Sandara yra Savaitinis Laikraštis, leidžiamas kas Penktadienis
Sandara yra Organas Amerikos Lietuvių Tautinės Sandaros.
UŽSAKYMŲ KAINA:
Suvinytose Valstijose metams $3.00
Užsienyje metams $4.00

Tokies Garbės Mes Niekad Neješkojom

Tėvų Pranciškonų leidžiamam "žurnale "Aidai", neseniai tilpo p. Juozo Girniaus ilgokas straipsnis, užvardintas "Po Pirmųjų ALB Rinkimų". Atpasakojęs kaip vyko tie rinkimai ir kokie manevrai buvo daromi tam tikrų politinių grupių, p. Girnius prieina išvados, jog:

"Žiūrint žmonių, o ne sarašinių rekomendacijų, būtų galima sakyti, kad labiausiai šiuos rinkimus lėmė autoriteto ilgesys. Jis, atrodo, daugiausiai svėrė rinkikų sprendime. Išrinktųjų tarpe yra 7 kunigai (iš jų 3 prelatai), 6 augštųjų mokyklų dėstytojai, 3 aukštieji karininkai (jų tarpe 2 generolai). Kitų išrinktųjų yra 2 inžinieriai, po vieną mokytoją, teisininką, gydytoją, likusieji — mažiau profesoriškai ryškūs..."

Taigi, matote, į bendruomenės vadovybę buvo išrinkta daugiausiai "autoritetų", o šiaip sau žmonių tik saujelė. Su tokiom pažibom, bendruomenė dabar lengvai galės prilygti Anglijos Lordų Rūmams, arba seniau buvusiai Lietuvoje Bajorų Tarybai.

P-nas J. Girnius primena, jog į bendruomenės viršūnes pakliuvo ir 6 "senieji" lietuviai. Kokiu būdu? P-nas Girnius į tai atsako sekančiai:

"Nebūtų galėje jie būti išrinkti, jei nebūtų jie susilaukę balsų iš naujųjų ateivių... Be abejo, būtų buvę išrinkta ir daugiau senųjų ateivių, jei tam tikra spauda (čia yra tikroji nesusipratimo versmė) nebūtų likusi skeptiška bendruomenės minčiai. Kaipgi, sakysime, galėjo būti išrinkti "Sandaros" krypčiai artimieji kandidatai (jų buvo), jei šis laikraštis visą laiką su tiesiog piktu inršiu tyčiojosi iš bendruomenės?"

P-no J. Girniaus žiniai norime pasakyti, jog iš mūsų pastogės niekas nesiekė tos garbės, ir p. J. Girniaus aiškinimai kodel iš mūsiškių nei vienas ten nepateko, yra tuščias ir juokingas užsimojimas.

Tiek Buvo Prisiminta Apie Pavergtas Tautas

Žinių komentatorius Henry Cassidy, kalbėdamas iš Washingtono, atidengė viena Genevos konferencijos paslaptį, apie kurią nieko neprisiminė politiniai didžiūnai. Reikalas paliečia pavergtas tautas. Pasak p. Cassidy, prez. Eisenhower iškėlė tą klausimą keturių sueigoje, bet toli su juo nenuėjo. Bulganin tuojau pastebėjo, jog čia ne vieta tokias problemas rišti. Anglai ir prancūzai nebuvo linkę palaikyti prez. Eisenhowerio šiame jo užsimojime, ir visas išlaisvinimo žygis, apie kurį buvo tiek daug kalbėta ir rašyta, atsidūrė ant lentynos.

Kodel vakariečiai taip nerūpestingai peršoko per tą, rodos, pirmaeilės svarbos reikalą? Gal būt jiems atrodė, kad ergeliai su Kremliaus diktatoriais apie gražinimą laisvės toms tautoms, iš kurių toji laisvė buvo atimta, šiuo metu neatneštų jokių vaisių, ir todėl neverta eikvoti laiko mėtymui žirnių į sieną. Panašiai buvo pasielgta ir su Vokietijos sujungimo klausimu; panašiai atsitiko ir su visa Genevos dienotvarke. Arogantiškas maskolių nusistatymas užkirto kelią susitarimams kad ir antraeiliuose skirtumuose.

Bet svarbu įsitėmyti ankščiau paminėto žinių komentatoriaus Henry Cassidy pastaba apie anglų ir prancūzų užsimojimą sulaikyti prez. Eisenhowerį nuo iškėlimo konferencijos eigoje "pagautų į nelaisvę" tautų likimo. Kodel gi prancūzų ir anglų premierai palaikė čia Kremliaus pusę? Ką gi jie tikėjosi tuomi atsiekti? Ar jie manė laimėti Kremliaus diktatorių prielankumą Vokietijos sujungimui? Jeigu taip, tai jie apsiriko. Chruščiov, Bulganin ir Žukov kaip buvo, taip ir pasiliko prie savo akyplėsiško ir agresingo plano patiems formuoti Vokietijos ateitį.

Taigi anglų ir prancūzų "appeasementas" Ženevoje pats save diskreditavo.

Taupymo ir Skolinimo Bendrovių Augimas

Taupymo-skolinimo bendrovių Amerikoje veikimas vis auga, vis plečiasi. Išlaikiusios skaudžią depresiją, dauguma taupymo-skolinimo bendrovių šiandien gali pasigirti nepaprastu pasisekimu, išsiplėtimu, sekmingiausia akcija.

Per pirmuosius šių metų 6 mėnesius taupymo-skolinimo bendrovių veikimas Amerikoje yra atsiekęs tikro rekordo: jų indėliai yra paaugę 3 bilionais dolerių, o bendroji indėlių suma siekia net $34,000,000,000! Tai pirmą sykį Amerikos taupymo-skolinimo bendrovių istorijoje toks džiūgus ir stebinantis įvykis.

Numatoma, jog iki 1955 metų galo taupymo-skolinimo bendrovės turės jau apie $67 bilionus indėlių ir kad indėlių metinis prieauglis pasieks šešių bilionų dolerių.

Kaip matome, taupymo-skolinimo bendrovės jau sudaro didelę ekonominę jėgą. Ir dar labiau tenka pasidžiaugti, jog ir lietuvių vadovaujamos ar kontroliuojamos taupymo-skolinimo bendrovės lygiagrečiai yra atsiekusios pelnyto pasitikėjimo, o drauge ir pasisekimo. Ir kad jos ateina tautiečiams į gražią, prasmingą talką.

Taupymo-skolinimo bendrovės padeda gyventojams įsigyti namus ir nuosavybes. Bendrovių dabartinė padėtis leidžia tikėtis, jog ir šiais ir ateinančiais metais visoje Amerikoje išaugs nauji namų pastatai, atsiras žmonės, kurie džiaugsis įsigyję nekilnojamą turtą.

Jau per šių metų 6 mėnesius taupymo-skolinimo bendrovės yra paskolinusios $5,600,000,000 namams įsigyti, t. y. net 40% daugiau, negu praėjusiais metais.

Linkėtina, kad pažanga nenustotų, o dar labiau plėstusi.

Apžvalga

ĮVAIRIOS TAUTOS SAVAIP VADINA VILNIAUS MIESTĄ

Dienraštis Chicago Tribune, priminęs įvairių veitovių skirtingus pavadinimus ir tų vardų vis kitokius rašymus, kaip, pavyzdžiui, Potowatomi vietovės net 6 oficialius, bet vis kitokius vardus, primena skaitytojams, jog ir Lietuvos sostinė Vilnius yra įvairiai vadinama.

Columbia Lippicot gazetter duoda net 7 užtinkamus Vilniaus vardo rašymus: Vilnius, Vil'nyus, Vilnyus, Wilna (vokiečiu pavadinimas), Wilno (lenku), Vilna ir Vilno (rusų).

Tenka priminti, kad Vil'nyus ar Vilnyus buvo rašoma senovėje, kai dar nebuvo nusistovėjusi mūsų rašyba. Dabar, žinoma, to miesto vardas visom kalbon turėtų būti Vilnius.

ATSARGUMAS PASIRODĖ IR ŠĮ KARTĄ BE PRASMĖS

Prieš pat Keturių Didžiųjų konferencija, liepos mėnesio pradžioje, šioje šalyje buvo sulaikytas keletas antikomunistinių filmų sukimas ir spausdinimas atitinkamos antikomunistinės medžiagos — straipsnių ir apžvalgų.

Konferencijai pasibaigus ir išryškėjus jos rezultatams, minėtas filmų sukimo ir spaudos suvaržymas šią savaitę buvo vėl atšauktas. Vienoje institucijoje buvo "užkliuvusi" ir lietuviška dokumentinė medžiaga liečianti Lietuvos okupaciją ir krašto gyventojų naikinima — genocida.

Galima spėti, kad šie visi parėdymai buvo padaryti prisilaikant "aukštybių" sugestijų. Bet kai toji konferencija neišdegė, tai vėl viskas sukasi po senovei.

ŠVEICARIJOJE NAGALĖJO RASTI KREMLIAUS HIMNO GAIDŲ

Genevos armijos beno kapelmeisteris prieš prasidedant didžiųjų konferencijai buvo didelėj bėdoj. Savo beną turėjo išmokyti sugroti Kremliaus ponams komunistinį internacionalą. Rusijos oficialų himną. Teiravosi visose vietos muzikos krautuvėse ir negalėjo gauti. Pagalios rado plokštelę, kurią nusipirkęs ir klausydamas ją grojant, pats parašė gaidas savo benui.

PER DEŠIMTMETĮ AMERIKA UŽSIENAMS PAKLOJO NET 50 BILIONŲ DOLERIŲ

Prekybos departamentas pranešė, kad JAV-vės per pastarąjį dešimtmetį užsieniams piniginės pagalbos yra suteikusios net už $50,000,000,000.

Be to, Amerika investavo į tarptautinį rekonstrukcijos banką dar $3,400,000,000, dalis tų pinigų pateko ir į tarptautinį fondą.

Iš tos milžiniškos užsieniams pagalbos pinigų sumos, net septintoji jos dalis atiteko Prancūzijai. Labiausiai, kad prancūzai galėtų atsistatyti ir išlaikyti savo karines pajėgas. Iš viso Prancūzija per šį dešimtmetį iš Amerikos yra gavusi dovanų per 7 bilionus dolerių!

Ką reiškia Amerikai $50,000,000,000 galima sprėsti iš to, kad visoje šalyje metinės įplaukos iš transportacijos, žemės ūkio, miškų ir žuvų pramonės sudaro maždaug 33 bilionus dolerių.

Džiaugias Chicagiečio J. Kuzo Atsilankymu Į Los Angeles, Cal.

Smagu buvo skaityti mūsų laikraštyje "Sandaroje" p. Juliaus Kuzo atpasakojimą savo kelionės pas mus, californiečius. Turiu pasakyti, jog ir mums buvo labai malonu sutikti p. Kuzą ir jo sūnelį Juliuka. Tik gaila, kad p-nia Theodora Kuzas ir dukrelė Jean negalėjo atskristi. O aš labai laukiau jų visų.

Gaila taip pat, kad p. Kuzas taip trumpai pas mus viešėjo — vos porą, trejetą dienų. Matomai jis negalėjo ilgiau užtrukti, nes biznio reikalai neleido.

Julius Kuzas yra ne vien sėkmingas biznierius, bet malonus ir nuoširdus žmogus. Pas mus, jis ir sūnelis Julius paliko atmintinų įspūdžių. Mes džiaugiamės, kad Chicagos tautiečiai mūsų neužmiršta ir laiks nuo laiko mus aplanko.

Julia Swyt,
Los Angeles, Cal.

Juoras

BEREIKALINGAS DARBAS

Du draugai, kurie seniai nesimatė, susitinka Vilniaus gatvėje.

"Pranai, drauguži, ką veiki šiuo metu?

"Oh, daug nėra ko pasakyti. Dirbu kaipo vertėjas pramonės ministerijoje".

"Bet ką gi tu verti?"

"Verčiu isakymus iš lietuvių kalbos į rusų".

"Ką? Atgal į tą kalbą, kuria buvo išleisti isakymai? Tai juk bereikalingas darbas!"

Prancūzų Politikavimas

Į maisto krautuvę Paryžiuje ateina prancūzas ir sako:

— Duokite man porą tuzinų oisterių.

— O kokie yra tamstos politiniai isitikinimai?

— Bet ką gi bendro turi oisteriai su mano pažiūromis?

— Labai daug. Aš norėčiau žinoti į koki laikrašti turiu suvinioti, kad neįžeisti tamstos jausmų.

Anglijos pakrantėmis yra apie 1.000 salų ir selelių.

PER mano koštuvą

Žodis "automobilis" yra ne tik ilgas, bet ir svetimas. Todel ar ne geriau būtų jį pakeisti senuoju, lietuvišku žodžiu "vežimas"? Juk šiandien kitokių vežimų neturime, kaip tik gazolinius, tai ir vartojant tą žodį jokių nesusipratimų neįvyks.

Derybos su maskoliais del taikos yra kaip toji daina be galo. Jos jau tęsiasi desėtką metų, o užbaigos vis dar nesimato.

Ligonis nusiskundžia gydytojui:

— Širdis man taip smarkiai plaka, kad sunku atgauti kvapą; šone aštrūs diegliai, o galva kartais plyšta nuo skausmo. Ne gana to mane kankina reumatizmas...

— Tamsta, matyt, turi geležinę sveikatą, kad sugebėjai iki šiam laikui išlikti gyvas — pastebi gydytojas.

Kivirčai, kurie dabar vyksta pačiame VLIK'e, turi ir gerų pusių. Jeigu jų nebūtų, tai apie ką gi rašytų mūsų gabieji žurnalistai ir kuom gi užsiimtų stambieji politinių grupių viršininkai?

Taigi, kaip matote, nėra to blogo, kas neišeitų į gerą.

Viename laikraštyje teko pastebėti toks pranešimas: "Mergaičių stovykla Putnam, Conn. išleido poetą B. Brazdžionį".

Taigi, viskas laimingai [illegible]sibaigė ir mergaitės nebus [illegible]tos "kidnapinime" garsaus p[illegible]eto.

Seniau sakydavo: Jau prieš Šventąjį Jokūbą, rugius ima kraut į gubą...

Jokūbinės buvo pereitą sekmadienį, bet vargiai kas iš mūsų matėme rugiapiūtę ir gubas.

Mokslininkai išgalvoja visokių būtų nebūtų dalykų. Jie jau gamina rakietą nuskristi į mėnulį, jie išrado būdą kaip išgrežti skylutę per visą plauką. O neseniai buvo paskelbta, jog kam tai pasisekė sukurti labaratorijoje pirmykštės gyvybės žemėje pavyzdį.

Visa tai labai gerai, bet man norėtusi, kad kokie galvočiai fizikai surastų būdą pakreipti mūsų žemę link saulės taip, kad vasara būtų vėsiau, o žiema truputį šilčiau.

Kadangi dabar visi esame vasariškoje nuotaikoje, tai norėčiau patiekti ir kelias eilutes dainos, kurią tekdavo girdėti Lietuvos kaimuose. O toji daina išreiškia tikrai gilią meilę:

Žaliojoj girelėj yr daug
Grėbėjėlių,
Bet jų tarpe nėra
Mano mylimos...
Nėr tos mergelės, ką širdį
žavėja,
Vai nėra, nėra mano mylimos.

Kaip atrodo, tai anais laikais meilės jausmas buvo reiškiamas daug švelniau ir vaizdingiau negu šioje gadynėje.

Brooklyno "Darbininke" tilpo ilgokas manifestas, kurį pagamino naujas Bendruomenės vadas Stasys Barzdukas. Vienoje vietoje jis teigia:

"Juk kalbėti apie Lietuvių Bendruomenės ateities rūpesčius ir darbus reiškia ne ką kita kaip kalbėti apie tas pastangas bei priemones, kurių lietuviai turi griebtis, norėdami neatitrūkti nuo savo tautos ir išlaikyti tautinę individualybę..."

Mano supratimu, šiuose pasakymuose nėra nieko naujo. Apie tai čia jau buvo kalbėtasi, rūpintasi ir dirbta jau ir tais laikais, kuomet nei p. S. Barzduko, nei pačios bendruomenės dar nebuvo ant svieto!

Politikai ištikro yra gabūs žmonės; jie iš adatos priskaldo vežimą. Nors, kaip visi žinome, Genevos konferencijoje nieko gero nebuvo atlikta, bet kiek apie tai prirašoma spaudoje, pripasakojama iš radio ir televizijos, tai atrodo, kad toje su[illegible]oje buvo nuversti kalnai!

— **Eolas.**

Sveikata Yra Brangus Turtas

Maitinimas Daržovėmis Ir Vaisiais Turi Savo Gerų Ypatybių

Žmogaus sveikatai ir jo gyvybinei jėgai išlaikyti mėsiški valgiai nėra būtinai reikalingi. Mes puikiai galime išsimaitinti vaisiais bei daržovėmis ir išlikti sveiki bei darbingi (kaip, pavyzdžiui, maitinasi v e g e t a r a i, t. y. mėsos visai nevalgą žmonės). Tarp kitko, pasaulio stipriausieji gyvūnai, naudingi naminiai gyvuliai maitinasi tik augalais (dramblys, arklys ir t.p.)

Pirmieji pasaulio žmonės mėsos nevalgydavo, maistą jiems teikdavo išimtinai augalinis pasaulis. Tik palaipsniui žmogus pradėjo ragauti ir vartoti mėsą, kol toji maisto rūšis pasidarė įprastas dalykas.

Negalima nepabrėžti, jog augalinis maistas yra lengviau virškinamas ir teikia mūsų kūnui lygiai tiek pat naudos, kaip ir mėsa ir jos gaminiai.

Mėsą turi savyje mūsų organizmą gaivinančių, bet drauge ir nuodijančių elementų. Žmogus pripranta prie tų energiją pakeliančių medžiagų ir ilgainiui mėsos vartojimas pasidarė žmonijai lyg ir būtinas daiktas. Bet tenka patarti mėsos mėgėjams neatsisakyt nuo daržovių, pieno ir vaisių, kad mėsos vartojimą padarius organizmui mažiau kenksmingu. (Galima dar priminti, jog dirbtinos energijos sukėlimo priemonės, kaip alkoholis, tabakas ir kiti apsvaigimo būdai pasisekimą turi veik išimtinai tarpe tų, kurie valgo mėsą.)

Mėsos nauda ghūdi baltymuose, kurie žmogaus organizmui yra būtini. Bet baltymų užtenka ir augaluose, kaip pupos, žirniai ir pan. Visų rūšių riešutai ne tik turi pakankamai baltymų, bet juose yra nemažai riebalų ir kitų žmogaus organizmui naudingų medžiagų.

Bet jei panorėtumem mėsos vartojimo visiškai atsisakyti, turime augalinį maistą tokiu būdu sukontroliuoti, kad turėtumem viską, kas reikalinga sveikatai, jėgai ir energijai palaikyti. Turime daboti teisingo maitinimosi nuostatus ir tas augalinio maisto rūšis valgyti atitinkamę kiekyje. Šiuo atveju gydytojas duos pačius geriausius patarimus.

Virimo ar kepimo procesas naikina daug vitaminų, kurie randasi šviežiuose vaisiuose ir daržovėse. Todėl pereinant į augalinį maistą, jei mūsų dieta susidės tik iš pieno bei daržovių ir vaisių, pastaruosius tenka dažniau valgyti žalius ar garuose virtus. Nes toks virimo būdas išlaiko vaisiuose bei daržovėse vertingas mineralines druskas, kurios įprastu būdu verdant, išnyksta.

— **Medicus.**

Audėjų Streikas Užsibaigė

Užsibaigė audėjų streikas Naujojoj Anglijoj, tėsesis per 13 savaičių. Dabar streikui pasibaigus, ėmė gerėti bizniai. Streikavo 15,000 audėjų.

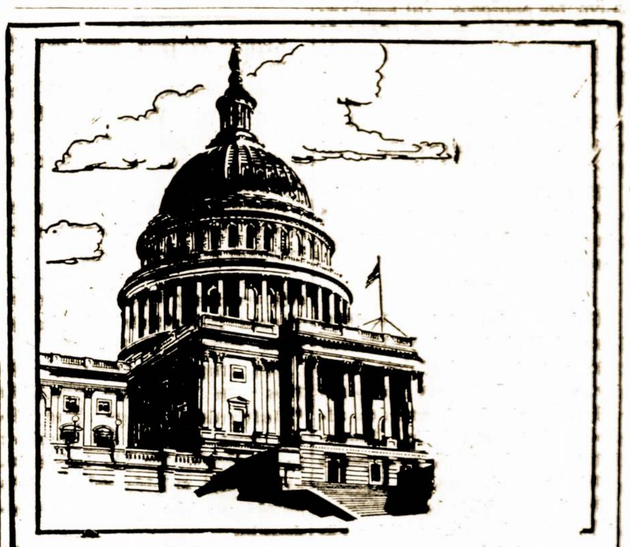

Universal Savings & Loan Association

Yra stipri ir patikima

Stiprumas ir patikimumas yra esminiai visuomenės gerbūviui augti. UNIVERSAL SAVINGS & LOAN ASSOCIATION didžiuojasi savo nuolatiniu 32 metų visuomeninės tarnybos rekordu. Pas mus esamos taupomosios sąskaitos ne vienai šeimai sudaro saugumo pamatą.

Dividendus iš santaupų mokame kas šeši mėnesiai. Šiuo metu jie yra aukštesni, negu kitur.

Esame patikimas visuomenės narys su geru vardu, pagrįstu teisingais patarnavimais ir suteikta pagalba. Esame apylinkės gyventojų finansinė įstaiga, kurią mūsų klientai laiko savo draugu.

FEDERAL HOME LOAN BANK SYSTEM MEMBER

Esame Federal Savings & Loan Insurance Corporation narys. Mūsų indėliai apdrausti iki $10,000.00

FEDERAL SAVINGS AND LOAN INSURANCE CORPORATION INSURED

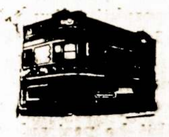

Universal Savings & Loan Association

1800 S. Halsted St., Chicago 8, Ill.
HAymarket 1-2028

IMPERFECT IN ORIGINAL

APIE ĮVAIRIUS DALYKUS

Kokie Vyrai Geriausia Tinka Vedybiniam Gyvenimui?

Aukšti, ir plačių pečių, patrauklaus veido jauni vyrai, kaip rodo stebėjimai, nevisada būna tinkami šeimos vyrai. Jie yra pasisekimo išlepinti, mažai atsižvelgia į kitus žmones, nepasižymi jautrumu ir mandagumu, būna nepastovūs.

Yra dar išmokslinti, šalti, savyje užsidarę jauni vyriškiai, su kuriais yra malonu pasikalbėti, bet kurie retai būna geri šeimos tėvai ir rūpestingi vyrai.

Vedybiniam gyvenimui, pasirodo, labiausiai tinka stambesnio sudėjimo, lėtesni, gero būdo ir sukalbami vyrai, pasižymi ir ištikimybe ir pastovumu. O, be to, dar nuoširdžiai besirūpina savo šeimomis.

Prieš 50 Metų Pasigirdo Balsas Per Radio

Pirmas laikraščio reporteris, daves per radiją karo veiksmų apžvalga, buvo Londono "Times' laikraštininkas Ilonel James, kuris pranešinėjo 1905 metais japonų-rusų karo eiga. Tam tikslui jis buvo pasamdęs specialų laivą, kur įrengė radijo siųstuvą.

Sužinojo Paslaptį

Pas garsia būrtininkę ateina vienas vyriškis.

— Aš esu Dominikas Puspadis ir norėčiau patirti savo ateiti.

Būrtininkė išdėsto kortas ir ima pasakoti:

— Ponas Puspadi. Kortos nieko gero nepranašauja. Tamstos žmona pabėgs su kitu. Jūs turėsite medžiaginiu nuostolių, o paskiau jus ištiks nelaimė kelionėje...

Išklausęs tuos pasakojimus, klientas nusišluosto prakaitą nuo kaktos ir sako:

— Ačiu Dievui! To aš tik ir laukiu.

— Kaip tai? Jūs norite, kad viskas ivyktu?

— Taip. Aš nesu Puspadis. Tai pavardė mano kaimyno, su kuriuo aš susipykau. Dabar žinosiu kas laukia to niekšo...

Vien Tik Vaizduote Galima Pagreitinti Širdies Plakimą

Galima sulėtinti ar pagreitinti širdies plakima, vien apie tai galvojant. Reikia tik įsivaizduoti, kad esame labai supykę, ir po penkių sekundžių žmogaus širdis pradės žymiai stipriau plakti, o pulsas pasidarys dažnesnis.

Tik panorėkime ir pirštų galuose galėsime pajusti tvinkčiojimus.

Susirūpinimas, krimtymasis veikia žmogaus širdį ir tuo pat metu atsiliepia į savyjauta ir sveikatinguma. Dėl rūpesčių, pergyventu nelaimių pradeda kitaip veikti ne vien širdis, bet ir kiti mūsų kūno organai.

Federalė Valdžia Rūpinasi Indijonų Švietimu

Amerikos vyriausybė patvarkė, kad šio krašto indijonams būtu palengvintos salygos siekti moksla. Indijonų švietimo reikalams valdžia paskyrė ateinantiems metams 35 mil. doleriu.

Ateinančiais metais indijonuku pradžios mokyklose busia apie 100.000. Tiek daug iki šiol niekada nėra buvę. Skiriama pašalpa jauniems indijonams, siekiantiems augštesni moksla. Valdžia padidino pašalpa indijonų žemės ūkiui pakelti.

Geruoju galime visada daugiau laimėti.

M. Grakauskas Susižeidė Krisdamas Nuo Kopečių

Miami, Florida. — Dažydamas savo namo langus, Mikas Grakauskas krito nuo kopečių ir sužalojo veidą. Jo koja irgi nukentėjo. M. Grakauskas buvo nuveztas į ligoninę, kur gydytojai susiuvo veidą.

P-nai M. Grakauskai apleido Chicaga pereitą pavasarį ir apsigyveno Miami, Floridoje.

Garfield Park Klubas Rengia Pikniką Liepos 31

Šį sekmadieni, liepos 31 diena, Garfield Park Klubas turės piknika Lepos darže. Visi esate kviečiami dalyvauti. Bus užkandžių, gėrimų ir muzika šokiams.—**Vera.**

Jokūbas Rauktis Buvo Atskridęs iš Vokietijos

Worcester, Mass. — Aplankyti savo serganti tėvą, iš Vokietijos lėktuvu buvo atskrides Jokūbas Rauktis ir čia praleido apie savaitę laiko. Šį pirmadienį jis grįžo anon pusėn Atlanto. Jokūbas Rauktis dirba amerikiečių valdžios įstaigoje Vokietijoje. Anksčiau jis studijavo mediciną Belgijos universtete. Užsidirbęs kiek pinigų jis yra užsimojęs baigti tą mokslo sritį.

Mirė Ona Kaulinienė

Argo, Ind. — Šiomis dienomis mirė šioje apylinkėje Ona Kaulinienė, žmona Jono Kaulino. Prieš porą desėtkų metu jie gyveno Brighton Parke, Chicagoje, bet vėliau persikėlė gyventi į ūkį.

Jos laidotuvėse dalyvavo didelis būrys lietuvių ir kitataučių.

Aplankė M ir B. Matuzus Gyvenančius Geneva, N. Y.

Grupė chicagiečių: p-nia Stella Mažeika, jos sūnus Alfonsas, Bill Urban ir p-lė Gražina Padvoiskytė buvo nuvykę į Geneva, N. Y. aplankyti kadaise pagarsėjusį filmininką, Mečislavą Matuzą ir jo žmoną Bronę. Pastarieji turi toje apyilnkėje valgykla ir gazolino stotį. Jie taip pat yra pasistatę gražią rezidenciją.

Ponai Matuzai turi dvi gražias dukreles: Danutę 9 metų, o Marytei sekantį mėnesį sueis pusantrų metų.

Chicagiečiai, grįžę iš tos kelionės negali atsigerėti p-nų Matuzų vaišingumu ir malonumu. Sekančią žiemą jie žadėjo aplankyti mūsų miestą ir pasimatyti su savo draugais.

Geri Darbai Nepasilieka Be Tinkamo Įvertinimo

P-nai J. Naujokai Gavo Tokį Laišką iš Vokietijos

Šiomis dienomis Bridgeporto verslininkai J. ir A. Naujokai, gyv. 3529 S. Halsted St., gavo padėkos laiška, nuo jų seniai šelpiamo Vokietijoje tremtinio Br. Čižausko, kuris gydosi Oldenburgo ligoninėje plaučiu džiova. Jis reikšdamas padėką Naujokams ir visiems geros valios jo sunkioje ligoje sušelpėjams, kurie neseniai per Naujokus pasiuntė jam 35 dol. auka, džiaugiasi, kad jau tuojau bus paleistas iš ligoninės visai sveikas.

Toliau laiške jis rašo, kad Vokietijoje tremtiniai gyvena nauja viltimi, būtent kad vokiečiai savo jaunus vyrus išrinks į kariuomenę, o tremtiniams tuomet gal atsivers fabriku durys užsidirbti nors kukliam pragyvenimui. — K.

A. Kriaučialis Kviečia Visus Dalyvauti Mass. Sandariečių Piknike

Noriu pakviesti visus dalyvauti Sandaros 1-mo apskričio, Mass. valstijoje, piknike, sekmadienį, rugpiūčio 7 dieną, Vytauto Parke (Woodland Parke), Auburn, Mass., prie pat Worcesterio.

Šis parkas yra prie vandens ir turi gražia salę šokiams. Bus geras orkestras, dainų, kalbų ir sporto. Apskrities pirmininkas p. Vaičiūnas yra paskyręs dovaną — elektrikini laikrodi. Bus taipgi ir kitokių dovanų.

Dalyvaukite skaitlingai šioje vasarinėje pramogoje, kur jūs susitiksite daug pažįstamų ir draugu. Paklausykite taipgi "Laisvės Varpo' radio programos sekmadieni, 12:30 popiet, kurioje bus paaiškinta kaip nuvažiuoti į tą vietą.

Pittsburgiečiai Rengias Prie Didelio Pikniko

Pittsburgho ir jo apylinkių organizacijų piknikas, vadovaujant adv. Edw. Schultzui, įvyksta sekmadienį, rugpiūčio 7 d., West View Parke. Tai jau 6-tas iš eilės toks piknikas, kuris vadinamas "Lietuvių Diena". Joje dalyvaus visos parapijos, klubai, draugijos ir pavieniai tautiečiai.

Bus graži meninė programa, sporto rungtynės ir žymūs kalbėtojai, jų tarpe Pittsburgho miesto majoras. Visi esate kviečiami dalyvauti šioje šventėje.

— **Juozas Virbickas.**

Japonijoj Kyoto mieste betaisant kanalizacijos įrengimus, užgriuvo 13 darbininkų ir visi žuvo.

Lietuvių Chamber of Commerce Golfo Žaidimas Įvyksta Rugpiūčio 24 Dieną

Pasiruošimai Lietuvių Golfo Dienai Vyksta Plačiu Mastu

Lietuvių Prekybos Rūmų organizuojamos Lietuvių Golfo Dienos paruošiamieji darbai sparčiai varomi pirmyn. Nors ligi Golfo žaidynių dienos (rugpiūčio 24 d.) dar yra apie mėnesis laiko, tačiau jau užsiregistravo daugiau, kaip 200 žaidėjų. Tai bus didžiausias ir įspūdingiausias lietuvių golfo turnyras, nes be chicagiečių golfininku žada atvažiuoti lietuviai golfo mėgėjai ir iš kitų Amerikos miestų.

Lithuanian Chamber of Commerce of Illinois jau paskyrė žaidynių nugalėtojui gražų trofejų — prizą. Be to, gautos dovanos ir prizai iš šių lietuvių verslininku: automobilių prekybininkų Stanley P. Balzeko ir Dan Kuraičio, mėsos urmo prekybininko Juliaus Kuzo net 5 prizai, paminklų dirbtuvės savininko John W. Pachankio trys dovanos, likerių prekybininko William J. Kareivos įvairių gaivinančių gėrimų prie 9-tos duobės, Dr. K. Drangelis, adv. Edward C. Stasukaitis, teisėjas Alfonse F. Wells, Anton J. Valonis, Peter C. Massie ir Roosevelt baldų krautuvės savininkas Felix Raudonis taip pat pažadėjo gražių ir vertingų dovanų, golfo žaidynių dalyviams ir svečiams.

Rockwell Engineering Co. prezidentas Anthony J. Rudis paskyrė ypač vertingas penkias dovanas. Tikimasi kad ir daugelis kitų verslininkų skirs Lietuvių Golfo Dienai savo dovanas ir prizus. Pereitais metais dalyviams ir svečiams Lietuvių Golfo Dienoje buvo išdalinta daugiau, kaip 120 prizų ir dovanų.

Lietuvių Golfo Diena šiais metais įvyks Southmoor Country Club laukuose prie 131-st St. and Southwesthiway, Palos Park, Ill. Tai labai graži gamtos apylinkė. Trečiadienį, rugpiūčio 24 d. čia lietuviai golfininkai visą dieną varžysis dėl Lietuvių Golfo Nugalėtojo vardo. Tikimasi, kad į žaidynes atsilankys daug žiūrovų ir svečių, pasižiūrėti žaidynių ir praleisti dieną toliau nuo miesto triukšmo. Dėl dar likusių rezervacijų galima skambinti Peter C. Massie, Golf Day Chairman, telefonu BEverly 8-3565, Edward C. Stasukaitis — ANdover 3-1981.

— A. B.

Smagios Vaišės Pas Muziką Jonušą

Liepos 23 d., šį šeštadieni, pas p. Bronių Jonušą, 6336 S. Maplewood, įvyko linksmas pobūvis — pasitarimas dėl Alice Stephens Ansamblio rekordų (gramofono plokštelių) platinimo. Buvo apkalbėtas ir rengimo spalio 2 d., banketo Walnut Room, Bismarko viešbuty reikalas.

Pobuvyje dalyvavo iš Los Angeles, Calif. atvykęs muzikas Bronius Budriūnas, kompozitorius Vladas Jakubėnas su ponia, svetys iš Australijos muzikas Ždanavičius, Alice Stephens, Leonardas Šimutis, Juozas ir Juzė Putrimai, kun. Stašys, Genovaitė Maczie, p. Skridulis.

Prie skanių vaišiu buvo ir vakaro karštis pamirštas.

Buvęs Lietuvos Operos Solistas A. Kučingis Vorkutos Stovykloje

Vieno italų vienuolio, neseniai paleisto iš Vorkutos priverčiamų darbų stovyklos pranešimu, tenai kalinamas ir žymus Lietuvos Operos solistas—bosas Antanas Kučingis, pasmerktas 25 metams. Jis dirba drauge su visais suimtaisiais, atsisakęs siūlomų palengvinimų.

Antanas Kučingis (Kučinskas) buvęs Lietuvos kariuomenės topografijos karininkas majoro laipsnyje lygiagrečiai su karine tarnyba yra studijavęs ir dainavimą. Jis 1929 metais buvo priimtas į Kauno Operą ir po kelių metų iškilo į pirmaujančius solistus.

Yra koncertavęs Paryžiuje, su dideliu pasisekimu dainavęs Prahos, Rygos operose, dar Nepriklausomybės laikais koncertavo Maskvoje ir Leningrade bei kitur.

A. Kučingiui pelnytai priklausė žymiausio Lietuvos solisto — boso pripažinimas ir publikos didelė jo talentui meilė.

Plečias Prekybos Ryšiai

Amerikos komercijos departamentas skelbia, kad Amerikos biznis vis didėja. Amerikos užsienine prekyba per pirmuosius keturis šių metų mėnesius buvo 13 nuoš. didesnė, negu pernai per tuos mėnesius.

Japonijos sostinėje sustreikavo valdininkai dirbantieji taksų departamente. Sustreikavo tada, kai reikėjo išsiuntinėti taksų blankas.

Before you buy any range, find out

Which *is* Cooler

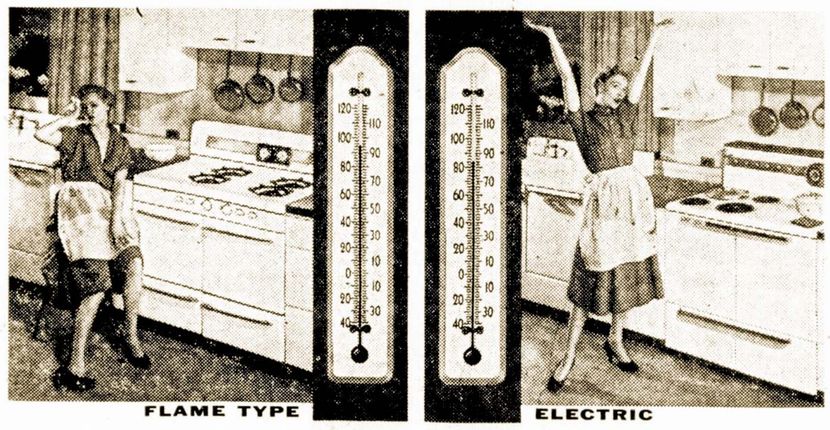

PASKUTINIŲ TYRIMŲ DUOMENYS

Nepriklausomi R. W. Hunt Co. inžinieriai (padarę šiuo tyrimus) sako: "ką rado paveikslų termotrai yra būdinga 3 moderniųjų gaziniu ir 3 elektros pečių duomenims. Kiekvienu atveju krosnys degė 2 valandas. Atviros liepsnos pečiai, palyginus su elektriniais padidino virtuvės temperatūrą vidutiniai 10 laipsnių". (Buvo bandomi aukštos rūšies gaminiai).

The answer: Electric cooking keeps your kitchen up to 10 degrees cooler!

Jokia moteris nesidžiaugia darbu karštoj virtuvėj. Bet moderni elektros virtuvė nuo to apsaugo. Yra ir kitos džiaugsmo priežastys.

Pavyzdžiui, elektros krosnelės verda-kepa greičiau. Ir šiluma yra lygi, netena "puodą daboti".

Nereikia vargti su jungikliais. Viskas jungiasi automatiškai. (Ir palaukit, kol paragausit kepsnį su sunka VIDUJE elektriškai pagamintą!)

Girdėjote apie naują kainos sąskaiton elektros krosnies instaliaciją? Tai sutaupo pinigus. Modernas vielų sutvarkymas pagerina TV paveikslus. Lygiai galit įvesti oro vėsintuvą, baltinių džiovintoją ir kitką greitai ir pigiai. Jūsų pardavėjas praneš smulkmenas.

New electric ranges low as $2.16 a week, complete, installed!

COMMONWEALTH EDISON COMPANY

PUBLIC SERVICE COMPANY

Sensacija knygų rinkoje

Lietuvių Kalbos Žodynas

Šitas didžiausias ir vienintėlis mūsų kalbos lobynas, jau spaudoje ir rugpiūčio mėnesį pasieks skaitytojus. Žodyna paruošė prof. J. Balčikonis ir kiti. Didžiulio formato, virš 1,000 puslapių, apie 45,000 žodžių, 1954 m. Vilniuje išleisto žodyno antroji pataisyta laida. Knygos savikaina didelė, ir leidykla, bijodama didesnės rizikos, leidžia labai ribotu tiražu. Užsisakantiems ir užsimokantiems kaina $8.00, vėliau žodyno kaina bus žymiai augštesnė. Visi prenumeratoriai garbės leidėjų sarašuose.

Nedelskti, užsisakykit dar šiandien, nes šitokios apimties darbams leidykla be skaitytojų paramos nepajėgi.

Užsakymams ir informacijoms adresas:

TERRA

3333 So. Halsted Street Chicago 8, Ill.

Moving Moving

PERKRAUSTYMAS IŠ ARTI IR TOLI

Ilgų metu patyrimas — Pigus sažiningas patarnavimas. Nauji dideli sunkvežimiai — Patobulinti perkraustymui įrankiai. Kaip patys sunkvežimiai, taip ir jūsų perkaustomi baldai yra apdrausti — Inšiurinti

J. NAUJOKAITIS 2022 W. 69th St., Chicago 29, Ill. Telefonas: WAlbrook 5-9209

Taupymas Yra Turtingumo Šaltinis

PRADĖK TAUPYTI TUOJAU...

MES MOKAM AUKŠTUS DIVIDENDUS.

Mūsų Bendrovės Laikomi Pinigai Federalės Valdžios Apdrausti iki 10,000 dolerių.

Midland Savings

AND LOAN ASSOCIATION

4038 Archer Avenue

Telefonas: LAfayette 3-6719

Sekretorius AUGUST SALDUKAS

Už Taupomus Pinigus Mokame 3½ Nuošim.

TELEVIZIJOS

RADIJO APARATAI

- FONOGRAFAI -

TV bei Radijo Lempos

APARATŲ TAISYMAS

Dirbtuvėse ir namuose atliekamas patyrusių inžinierių sąžiningas ir geras patarnavimas garantuojamas.

DAINA TELEVISION COMPANY

qualified engineers' service

3130 S. Halsted Street Tel. DA 6-6887

Trakų Ežeras Atsižymi Savo Grožiu ir Praeities Liekanom

Trakų Sodyba Jau Buvo Žinoma 12-tam Šimtmety

Lietuvos žemių aprašytojas M. Balinskis apie Trakų ežerą ir miestą atsiliepia sekančiai: "Trakų vietovė yra taip graži ir romantiška, kad jeigu ji būtų pietinėje ar vakarų Europoje, tai daugybė keleivių plauktų ją aplankyti, o gyventojai galėtų pralobti iš tu turistų. Ne viena knyga, kurioje būtų aprašomas tas puikus kampelis, ne vienas kuriame būtų reiškiami nuostabūs didieji pilies griuvėsiai, vaizdas, duotų darbo žymiesiems rašytojams ir tapytojams.

Trakų ežeras su kaikuriomis jo salomis

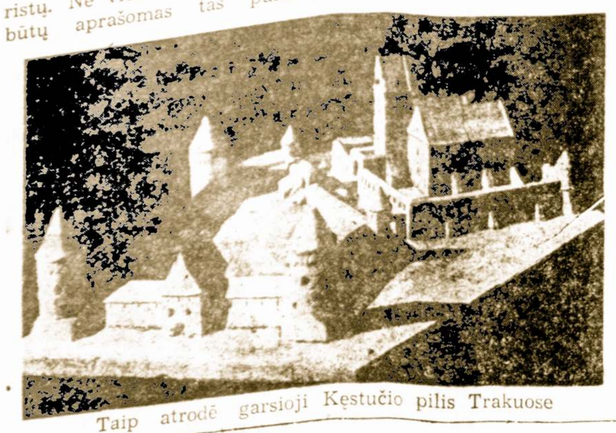

Taip atrodė garsioji Kęstučio pilis Trakuose

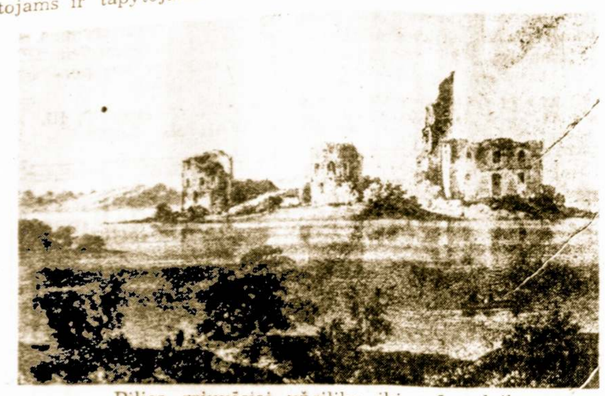

Pilies griuvėsiai užsilikę iki mūsų laikų

"Nuostabiai gražus ežeras apsupa miestą; vien siaura žemės juosta teleidžia nuo Vilniaus vieškelio į jį įvažiuoti. Nuo kalno, kuriame prieš kelis amžius stovėjo Senoji Pilis, atsidengia nuostabus reginys. Didžiulis ežeras, apsuptas aukštų, įsišakojusių medžių siena, o jo melsvame paviršiuje žaliuoja dvylika didesnių ir apie trejetas desėtkų mažesnių salų".

Vienoje tų salų, vadinamoje Papilės, iš vandens gelmių išsikiša įspūdingi kadaise galingos pilies griuvėsiai. Tą pilį yra pastatęs Kęstutis. Ežero pakrantėje gi yra likučiai kitos pilies, kurią anksčiau iškėlė Gediminas. Viena pilis su antraja buvo sujungta požemiu.

Trakų ežeras yra 7 kilometrų ilgio ir apie 2 kilometrų pločio. Jo gilumas siekia 25 sieksnių.

Prie to ežero yra prisiglaudę Naujieji Trakai, o truputį į rytus stovi Senieji Trakai, apie kuriuos jau mini 12-to šimtmečio keliautojas Sturleson. Vėliau, 1414 metais, aplankęs Trakus prancūzas Gilbert de Lanoy pažymi, jog Trakai "yra didelis miestas". Aišku, anais laikais taip galėjo atrodyti, nes miestu, taip ir Trakus griovė ir degino svetimi priešai. Didžiausias smūgis ištiko Trakus 1665 metais, kai užpuolusieji tą miestą maskoliai sunaikino jį iki pagrindų. Nuo to laiko Trakai nebesugebėjo atsigriebti.

Nepaisant į tai, Trakai pasiliko brangia vietove lietuviams ne vien del jų garsios praeities, bet ir del jo nepaprastų gamtos grožybių.

Tokia Suma Skiriama Labdarybės Tikslams

12 Milionų Dolerių Fondas Chicagos Vargdieniams

Chicago Community Trust iš įvairių palikimų turi apie 12,000,000 dolerių fondą. Tie pinigai sunaudojami parūpinti aptarnavimą beturčiams ligoniams, nelaimėje atsidūrusioms šeimoms, globa neturtingiems seneliams ar invalidams. Taip pat tam tikra dalis tų sumų skiriama ir studentų stipendijoms. Finansuojamas ir našlaičių atidavimas auklėti paskiroms šeimoms.

Tarp artimiausių tos organizacijos planų yra parūpinti patalpų emociškai jautriems vaikams, kurie negali būti atiduoti auklėjimui į kitas šeimas ir kurių tėvai yra nežinomi, arba nepajėgūs savo vaikų išlaikyti ir tinkamai juos paruošti gerais šio krašto piliečiais ir gyventojais.

Nesigirk neliga.

Per Šerengą

Rašo PUSTAPĖDIS

Seniau, kai žmonės maitinosi duona ir druska, tai jie galėdavo pigiai pragyventi. Dabar gi to nepadarysi, nes gydytojai draudžia vartoti daug druskos.

o-O-o

Kaip tik mergina išeina už vyro, tai jos pavardė tuojau pasikeičia. Panašus dalykas Amerikoje atsitinka ir su kopūstais. Kol jie švieži ir neišrūgę, tai "vadinami "cabbage", o kaip tik palaikomi bačkutėje, tai jau tampa "saurcraut".

Kam tokie pakeitimai varduose yra reikalingi, aš jau nebesuprantu.

o-O-o

Mūsų šnektoje vis daugiau ir daugiau atsiranda pasenusių žodžių. Pav., dar vis apie vieną ar kitą pasakoma, jog jis yra "mandrapypkis". Moderniškiau pasakytu: "mandracigaretininkas", nes pypkorių šiandien sunkoka užtikti.

o-O-o

Viename lietuviškam laikraštyje buvo pranešta, jog keturi didieji Genevoje suko galvas ieškodami pagrindo susitarimui.

Tikrenybėje gi buvo taip: trys kalbėjo ir galvojo, o tik ketvirtas — Bulganinas bandė aniems apsukti galvas.

o-O-o

Dar nelabai seniai Hollywood krutamų paveikslų žvaigždės buvo taip išdidžios, kad ir pasaulis joms atrodė permažas.

Dabar gi jos visos sutilpsta televizijos ekrane, kurio dydis siekia poros desėtkų su viršum colių.

o-O-o

"Močiutė-Motinėlė", tie žodžiai gražiai skamba dainose. Bet gyvenime būna kitaip. Savo močiutę vaikai užmiršta kaip tik toji nebeišgali nupirkti jiems naujo automobilio.

Rusų žodis "mir" turi dvi skirtingas prasmes. Viena jų reiškia taiką, o kita — pasaulį. Kai rusai sako: mes norime "mir o", tai amerikiečiai mano, jog jie nori taikos. Tikrenybėje gi, maskoliai turi galvoje užgrobimą viso pasaulio.

o-O-o

Chicagos šeimininkas paskelbė, jog visas miestas privalo būti apvalytas nuo šiukšlių.

Būtų gerai, kad sykiu su tuomi būtų pašalinti ir visokie dykaduoniai ir politiniai grafteriai.

o-O-o

Viename susirinkime kalbėtojas pastebėjo: "Aš jums pasakysiu, jog bolševikas yra kvailas žmogus, nes pats bando užnerti sau kilpą ant kaklo..."

Iš publikos tarpo kas tai atsiliepė:

— Ne visi, tamsta. Yra tokių bolševikų, kurie priešindamiesi išvežimui į sovietų rojų, apsaugo savo kailį...

— o —

Kartą trys neregiai sėdėjo prie kelio. Koks tai praeivis, norėdamas pasityčioti iš jų, sušuko: "Te jums 75 centai — pasidalinkite". Ir nieko nedavęs, nuėjo toliau.

Kai neregiai pradėjo dalintis, tai tuojau susipešė ir paleido į darbą kriukius.

Panašiai dabar būna ir VLIK'e. Ten politinių grupių atstovai pešasi tarpusavyje dėl tuščio maišo, kurį numete jiems New Yorko lyderiai.

— o —

Kai prez. Eisenhower pasiūlė Rusijai nepuolimo sutartį, tai maskoliai atsisakė ją priimti.

Mat, patys būdami sutarčių laužytojai, jie apie jas bijosi ir prasižioti.

Mokslo Pažanga Pratęsia Žmogaus Gyvenimą

Rimtų medicinos žmonių nuomone, ateityje žmonės lengvai sulauks 100 metų ir tai nebus jokia išimtis bei joks stebuklas. Ar toks ilgas amžius bus ateities žmogui naudingas, to klausimo medicinos mokslas nesvarsto.

Dr. Martin Hoffman, McGill universiteto Montrealyje profesorius, stato tokius klausimus:

"Ar laipsniškas žmogaus kūno susenėjimas, laikomas normaliu dalyku, yra išsauktas žmogaus amžiaus, o gal tai yra kokio negalavimo ar ligos priežastis? Jei bus nustatyta, kad senstelėjimą išsaukia, pavyzdžiui, kraujagyslių sukalkėjimas ar širdies raumenų susilpnėjimas ar, pagaliau, aukštas kraujo spaudimas, tai, kovodama su tais reiškiniais, medicina savaime prailgins žmogaus gyvenimą. Svarbiausias gyvybės palaikytojas — mūsų kūno įvairios liaukos, kaip jau yra patirta, nesensta, jos nepailstamai eina savo pareigas."

Per pastaruosius 50 metų žmogaus gyvenimas yra pratęstas bent dvidešimčiui metų. Tai įvyko todėl, kad medicinos pažanga užkirto kelia daugeliui, anksčiau nepagydomomis laikomomis, ligų, kad buvo išmokta gydyti plaučių uždegimą ir panašius, anksčiau veik neįveikiamus, susirgimus.

Kadangi ligų nugalėjimas vis tobulėja, tai savaime yra pratęsiamas ir žmogaus gyvenimo ilgis.

Sovietų Filmų Pramonė Pačių Rusų Kritikuojama

Maskvos "Pravdoje" tilpo vieno režisoriaus mintys apie dabartinį sovietų filmų meną. Jis rašo:

"Yra daug priežaščių, kurios trukdo sekmingiau vystytis tarybiniam filmų menui. Pavyzdžiui, neužtenka gerų scenarijų, ypač paliečiant modernini gyvenimą. Antras dalykas: neįleidžiamos į filmų pramonę jaunos jėgos, galinčios suteikti naujų idėjų. Bet bene didžiausioji kliūtis, tai atsilikimas technikoje".

O svarbiausioji atsilikimo priežastis yra ta, kad visos pastangos ir visi filmai turi vien aukštinti komunistus ir skleisti melą apie "sovietų žmonių laimę gyventi bolševikų rojuje".

Prez. Eisenhower pasirašė kongreso perleistą bilių, kuriuo patvarkoma, kad ir ant popierinių Amerikos pinigų įrašyta "In God We Trust".

Jis Džiaugiasi Patekęs Californijos Krašte

Paviešėjęs Chicagoje ir rytinėse valstijose Pranas Rimkus, veteranas aktorius ir darbuotojas kultūros srityje, grįžo į Californiją ir iš ten pranešė štai ką: Džiaugiuosiu ištrūkęs iš nepakenčiamų karščių jūsų apylinkėje. Čia taip vėsu ir malonu, kad jums sunku būtų ir įsivaizduoti. Aš dabar tik pradedu įvertinti Californijos klimatą, kai sugrįžau iš rytų..."

Taip gali būti dabar, bet p. Pranas Rimkus tegul visai neužmiršta, jog ir pas mus nebus taip karšta, kaip pečiuje.

Ispanijos Darbininkai Gavo Progos Prabilti

Madride įvyko organizuotų Ispanijos darbininkų kongresas. O tokių darbininkų ten yra 8 milionai. Juos suvažiavime atstovavo 700 delegatų.

Suvažiavimas pripažino, kad dabar gaunamos Ispanijos darbininkų algos per menkos ir kad dabar darbdaviai esą taip gerai atsistoję, kad gali geresnes algas mokėti.

"IKI PASIMĄTYMO"
SATIMIERAS LITHUANIAN RADIO W G E S
Kiekviena Vakarėli—8:00
DIENĄ IR NAKTĮ

LIETUVIŲ TAUPYMO IR SKOLINIMO BENDROVIŲ LYGOS NARIAI
— KUR —
Kiekvieno Taupymai Apdrausti Iki $10,000.00
— IR —
Paskolos Ant Namų Duodamos Lengvomis Išlygomis
DISTRICT SAVINGS & LOAN ASS'N
3430 S. Halsted St. Chicago 8, Ill.
ST. ANTHONY SAVINGS & LOAN ASS'N
1447 S. 49th Ct. Cicero 50, Ill.
CHICAGO SAVINGS & LOAN ASS'N
6234 S. Western Ave. Chicago 36, Ill.
CRANE SAVINGS & LOAN ASS'N
2555 W. 47th St. Chicago 32, Ill.
MIDLAND SAVINGS & LOAN ASS'N
4038 Archer Ave. Chicago 32, Ill.
UNIVERSAL SAVINGS & LOAN ASS'N
1800 S. Halsted St. Chicago 8, Ill.

Jos. F. BUDRIK, Inc.
FURNITURE
3241 So. Halsted St.
CHICAGO 8, ILL.
TEL. CALUMET 5-7237
Namams reikmenys, Saliono komplektai, Šaldytuvai, Televizijos, Jewelry, Deimantai. Turi patyrusius T. V. mechanikus. Sutaiso televizijas garantuotai. Patelefonuokite. Už atvažiavimą į namus $3.00.
Budriko radio valanda leidžiama kiekvieno ketvirtadienio vakarą nuo 6 iki 7 val. iš stoties WHFC 1450 Kil.

Dirbame Duris ir Langus
PAGAL UŽSAKYMĄ
Taipgi Turime Pagamintų Durų nuo $9.50
IR AUKŠČIAU
Durys iš Lauko, 1¾ Colių Storio nuo $21 ir Aukščiau.
ZOLP MILLWORK
3554 So. Halsted Street YArds 7-2576

Skaniausia Lietuviška Ruginė Duona
Iš Rinktinės Rūšies Ruginių Miltų
Taipgi Balta "Winner Bread" ir Whole Wheat Bread.
Visokios Rūšise Pyragaičiai Skirtingų Skonių.
Mūsų Produktai yra Geriausios Rūšies.
PIVARONO KEPYKLA
4622 So. Marshfield Ave.
Tel. FRoutier 6-4622

LIUDĖSIO VALANDOJ
Šaukite
MAŽEIKA & EVANS
LAIDOTUVIŲ DIREKTORIAI
Air Conditioned Chapel and Parking Facilities.
6845 S. WESTERN AVE. — RE. 7-8600-8601
Tiems kurie gyvena kitose miesto dalyse gausime koplyčią arčiau jūsų namų

Wholesale Meat Distributor

JULIUS KUZAS
6840 So. Artesian Ave.
Chicago 29, Illinois
Tel. WAbrook 5-8744

ĮSIGYKITE ĮDOMIĄ KNYGUTĘ
"Iš Kur Galėjo Kilti Žodis Lietuva"
Šioje brošiūroje tilpsta platus, moksliniais argumentais paremtas aiškinimas iš Kur Lietuviai Galėjo Įsigyti tą Vardą. Veikalas parašytas asmens, kuris praleido ilgus metus to klausimo studijoms.
ĮSIGYKITE TĄ KNYGUTĘ, RAŠYDAMI
Sandara
840 W. 33 St., Chicago 8, Ill.
Kaina su persiuntimu 30 centų.

Steponas C. Lackawicz
LAIDOTUVIŲ DIREKTORIUS
Trys Koplyčios
2424 WEST 69th STREET REpublic 7-1213
2314 WEST 23rd PLACE VIrginia 7-6672
100756 S. MICHIGAN AVE. PUllman 5-1270

BUICK'AS
LIETUVIŠKAS
AUTOMOBILIS

ROOSEVELT FURNITURE COMPANY

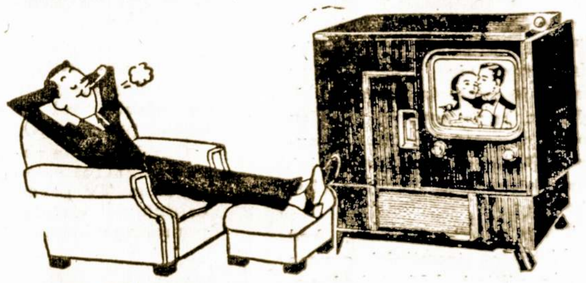

Čia gaunami geriausieji baldai, televizijos ir radijo aparatai, siuvamos mašinos, šaldytuvai ir visi kiti namų apstatymui reikalingi dalykai
DUODAMA ĮSMOKĖJIMUI 15 MĖNESIŲ.
JOKIOS GARANTIJOS NEREIKIA
2310 West Roosevelt Road
CHICAGO 8, ILLINOIS
Phone SEeley 3-4711
Atidara Pirmadieniais, Ketvirtadieniais iki 9:30 val. vak.; Sekmadieniais nuo 11—4:30 popiet

Dr. Antano Garmaus Gyvenimas Ir Jo Plati Visuomeniška Darbuotė

Netekome Dar Vieno Senesnės Kartos Darbuotojo

Šių metų liepos mėn. 22-23 d. d. naktį, leisdamas vasaros atostogas Beverly Shores, Ind., mirė Chicagoje gyvenęs ir dirbęs Dr. Antanas Garmus.

Velionis buvo gimęs 1881 m. Tursonių kaime, Aukšt. Panemunės valsčiuje, Kauno apskr. Gavęs pradinį išsimokslinimą Dr. A. Garmus vidurinę mokykla baigė Liepojuje, o medicinos studijas tęsė Kijevo universitete. Bet 1905 metų revoliucija Rusijoje jo studijas nutraukia. Velionis aktyviai dalyvauja to meto lietuviškame judėjime ir patenka į Kalvarijos kalėjimą. 1906 metais pabėgęs iš kalėjimo Prancūzijon neužilgo persikelia į Šveicariją ir ten Berno universitete tęsia toliau medicinos studijas. 1912 metais baigęs medicina pasiliko tame pačiame universitete kaip asistentas.

1914 metais Dr. A. Garmus, tik grįžus į Lietuvą, mobilizuojamas rusų armijon, kurioje išbuvo iki 1918 metų karo gydytoju. Kilus revoliucijai Dr. Garmus persikelia į Poznanę ir ten kurį laiką gyvena.

1924 metais Dr. A. Garmus grįžta į Lietuvą ir čia įsijungia į krašto atstatymo darbą; dirbą asistentu Vytauto Didžiojo Universitete, Lietuvos Raudonojo Kryžiaus Džiovininkų Sanatorijos Direktoriumi, vėliau VD Universitete biologijos katedros docentu.

Velioniui Dr. Antanui Garmui nebuvo svetimas ir plunksnos darbas. Jis jau nuo 1902 metų aktyviai bendradarbiavo "Ūkininke", Naujoje Gadynėje", "Darbininke", "Žarijoje", "Kovoje ', "Lietuvos Ūkininke" ir kituose laikraščiuose bei žurnaluose. Paskutiniuoju metu velionis kiek darbavosi prie savo prisiminimų, kurių, deja, nebaigė galutinai sutvarkyti, nes negailestingoji mirtis jį išplėšė iš gyvųjų tarpo.

Velionies Dr. Antano Garmaus asmenyje, lietuviškoji visuomenė, o ypač senoji mūsų veikėjų karta, neteko vieno aktyviausiu kovotojo ir visuomeninko nuoširdžiai besirūpinusio Lietuvos ir lietuviškaisiais reikalais. — **Varnis.**

Plaukiojimas Yra Puiki Mankštinimo Priemonė

Vandeny plaukiojimas yra puikiausia mankštinimo priemonė. Nes, plaukiant, darniai veikia ir įsitempia visi žmogaus raumenys. Drauge, ypač karštomis dienomis, vienodai būna atvėsinamas visas mūsų kūnas.

Žiemos metu, vieton maudymosi jūroje, ežere ar upėje, naudinga yra pora minučių pasimaudyti vėsaus vandens tynėje (vonioje), tik tokiais atvejais reikia daboti, kad patalpa nebūtų šalta. Tik patartina prie vėsesnio vandens palaipsniui pripras ti.

Asmenims, kuriems yra nesveika maudytis šaltesniam vandeny, patartina bent syki savaitėje pasinaudoti karštesne tyne. Tačiau labai karšto vandens ir perilgo maudymosi reikia vengti, nes tokios maudynės silpnina. Po karštos tynės naudinga yra apsipurkšti šaltesniu vandeniu.

Du gaidžiai viename kieme nesutinka.

Amerikiečių Viešo Opinija

Sovietai Turėtų Atitaisyti Kitiems Padarytas Skriaudas

Išeinas Denver, Colorado, dienrastis "Post" štai ką sako apie sovietų atliktas šunybes:

"The Soviet Union pleged independence to Latvia, Lithuania and Estonia — on the eve of swallowing them by military force. At Teheran in 1943 Russia agreed with the U. S. and Britain to safeguard the integrity and independence of Iran — but pulled their forces out of Iran only after a terrific battle in the U. N.

At Yalta it was agreed that Poland was to be democratically ruled by leaders from Poland itself and Poles abroad. But the Reds jailed more than a dozen Polish leaders, smashed non-communist parties in Poland and installed a Moscow puppet as the dictator of that country.

Studies of Soviet violations of the Yalta and Potsdam egreements have convinced experts that the Russians attach their own meanings to words that mean something quite different to other parties.

We do not, on the basis of recent history, know whether Mr. Molotov meant what he said at San Francisco, or said what he meant. Nobody knows, perhaps not even the foreign minister himself. The New Look in Russian policy, therefore means nothing until and unless it is further translated into the New Action."

Italijoj, Florencijos mieste, trašų fabrike ištiko sprogimas. Penki darbininkai buvo užmušti, o keturi sunkiai sužaloti.

MIAMI, FLORIDA

Lietuvių Klubas Ištikro Turėjo Kuom Pasidžiaugti

Pereitą sekmadienį, liepos 24 dieną Lietuvių Klubas, Miami, Fla., turėjo linksmybių vakarą, nes jis gavo leidimą pardavinėti visokius gėrimus. Už išrūpinimą tokio leidimo daugiausia kredito priklauso p. A. D. Kaulakiui, šio klubo nariui.

Kitas klubietis ir seniausias lietuvis gyventojas šiame mieste — Pranas Mockus paaukojo metalinę tvora, kuri apsups klubo parką. Esame dėkingi už tokią dovaną. — J. R.

Svetimšaliai Bėga iš Prancūzų Legiono

Į Egipto uostą Port Said buvo atplaukęs Norvegijos laivas, kuris buvo Prancūzijos vyriausybės pasamdytas gabenti Prancūzijos svetimšalių legiono dalinius.

Minėtas norvegų laivas plaukė su legiono daliniais iš Indokinijos. Bestovint minėtam laivui Port Seide nuo laivo pabėgo 85 legionieriai. Pabėgusiu tarpe buvo 60 vokiečių, 10 austru, 6 ispanai, 4 italai, du belgai, vienas turkas, vienas morokietis ir vienas lenkas.

Geriausiojo Amerikos aktoriaus vardas buvo šiais metais suteiktas aktoriui Paul Muni, o žymiausios 1954-55 metu aktorės garbė atiteko aktorei Kim Stanley.

Parodys Ką Gero Turi Ši Valstija

Illinois valstybės taip vadinamas "state fair" šiemet prasidės rugp. 12 d., baigsis to mėnesio 21 d. Kaip ir visada ta paroda įvyks valstybės sostinėje — Springfielde.

Arch Ward, buvusis laikraščio Chicago Tribune sporto redaktorius, kurs mirė liepos 9 d. turto paliko sumoje $115,000.

Eina gandai būk Adlai Stevenson, demokratų vadas ir 1952 metais buvęs nuo demokratų partijos kandidatas į prezidentus, esąs susižiedavęs. Pirmoji jo žmona yra gavusi divorsą.

Šarka dar medy, o jis jau ješmą drožia.

MUTUAL FEDERAL SAVINGS

SAVINGS INSURED UP TO $10,000

MUTUAL FEDERAL SAVINGS REKORDAS

- Įsteigta 1905 metais.
- Per 50 metų ši bendrovė pergyveno karus, ekonomines depresijas, panikas ir krizes, bet savo taupytojams išmokėjo kiekvieną sutaupytą doleri.
- Aukštus dividendus visada mokėjo ir moka be pertraukos.
- Skoliname pinigus statyti, pirkti ar taisyti.
- Pinigams padėti nereikia važinėti. Juos galite pasiųsti paštu. Mes apmokame ir pašto išlaidas.
- Pradėkite taupyti ŠIANDIEN!

AND LOAN ASSOCIATION

Chartered and Supervised by the U. S. Government

2202 W. Cermak Rd., Chicago, Ill.

Phone VI 7-7747

John J. Kazanauskas, Pres.

Įstaigos valandos: Kasdien nuo 9-tos ryto iki val. po pietų. Ketvirtadieniais nuo 9-tos valandos ryto iki 8 val. vakaro. Šeštadieniais nuo 9 val. ryto iki 1 val. po pietų. Trečidieniais visai neatidaroma.

ŽYMIOJI METŲ KNYGA

Per Jūsų rankas gal daug knygų šiemet praeis, bet District Savings knygelė su Jūsų sąskaitomis yra ta, kuri teikia daugiausia ir patvariausio pasitenkinimo.

Skaitykite jaudinančią pasaką District Savings sąskaitų knygoje. Jos lapai pasakoja, kaip Jūsų santaupos auga Jums ir Jūsų artimiesiems apsaugoti. Joje matysite užrašus, kaip žingsnis-po-žingsnio einate prie užsibrėžtojo tikslo.

Ir atminkite, Jūsų sąskaitų knygelė parodo, kaip District geri dividendai kasmet du kartu prideda pinigų Jūsų sąskaitai.

DISTRICT SAVINGS

and LOAN ASSOCIATION

3430 South Halsted Street

Phone: Cliffside 4-0104

JOSEPH M. MOZERIS, Secretary

Serving Chicagoland Since 1897

LIETUVIŲ PREKYBOS NAMAI

ATIDARYTI SEKMADIENIAI NUO 10 VAL. RYTO IKI 5 VALANDOS PO PIETŲ

MODERNIAUSIOS PREKĖS • ŽEMIAUSIOS KAINOS MIESTE

PREKĖS BE BROKŲ • KAINOS BE UŽPRAŠYMŲ

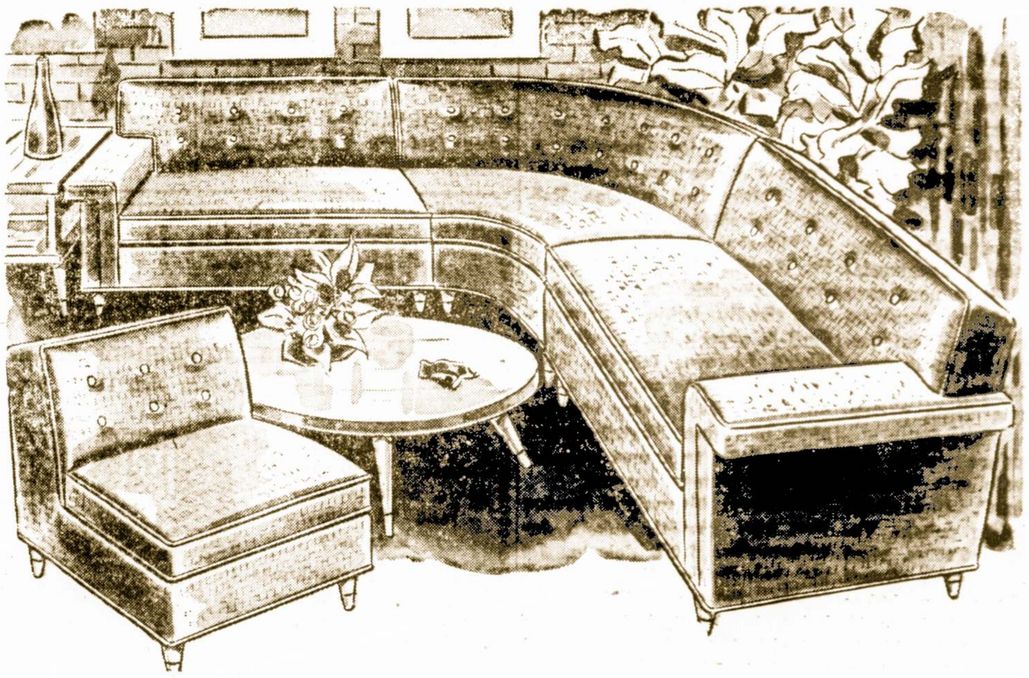

DIDŽIULIS PASIRINKIMAS VISŲ PREKIŲ NAMAMS:

- AIR CONDITIONINGS (ORO VĖSINTOJAI)
- VAIKAMS BALDAI • ŠALDYTUVAI • PEČIAI
- TELEVIZIJOS APARATAI • KILIMAI
- UŽSIENINIAI RADIJO PRIIMTUVAI — KOERTING, TELEFUNKEN
- MIEGAMOJO KAMBARIO BALDAI

Įmonės vedėjas JUSTAS LIEPONIS

Atdara: Pirmad. ir kevirt. nuo 9 val. ryto iki 9:30 val. vak. Kitomis dienomis nuo 9 val. ryto iki 6 val. vakaro.

FURNITURE CENTER, Inc.

LIETUVIŲ PREKYBOS NAMAI

3224 So. Halsted Street Telefonas VIctory 2-4226

Atrodo, Jog Sovietai Vėl Įklampins Vakarus į Bergždžių Derybų Sūkurį

Kokia Nauda iš Ženevos Konferencijos?

Rašo P. DAILIDĖ

Rašant šiuo komentarus, Ženevos Konferencija dar nebuvo pasibaigusi. Tačiau iš to, kas iš jos paaiškėjo per pirmasias dienas, galima buvo jau pasidaryti išvadas del jos politiniu pasekmiu. Pasirodė, kad prezidentas Eisenhoweris buvo teisus, kai jis prieš išvykdamas į Ženeva perspėjo Amerikos visuomenę, kad iš keturiu didžiuju suvažiavimo jokiu stebūklu laukti netenka. Jeigu tokie stebūklai nepasireikš nei per paskutines konferencijos valandas, tai keturių didžiųjų suvažiavimas Ženevoje bus įvykes taip, kaip ir galima buvo laukti, turint galvoje priešingas Vakarų ir Rytų pozicijos iškeltais Ženevoje klausimais.

Buvo tikimasi, kad sovietai, būdami šiuo metu suinteresuoti atoslugiu pasaulinėje politikoje, padarys didesnius ar mažesnius nusileidimus ir pakeis jau kone per dešimtį metu reiškiama nusistatymą del taikos patikrinimo Europoje. Jokiu pasikeitimu čia Ženevos suvažiavimas neiškėlė. Bulganinas ir Molotovas pakartojo jau seniai žinoma Maskvos reikalavima del panaikinimo NATO ir Vokietijos neutralizavimo. Lygiai kietai jie laikėsi ir prezidento Eisenhowerio pasiūlytu ginklu kontrolės klausimu, kuris ligi šiol buvo svarbiausia kliūtis susitarimui del nusiginklavimo Jungtinėse Tautose.

Visi svarbieji suvažiavimo svarstyti klausimai liko dabar pavesti keturiu didžiuju užsieniu reikalu ministrams, kurie vėl susirinks Ženevoje spaliu mėnesi.

Tai Kokia Gi Nauda iš Ženevos Taip Išgarsinto Suvažiavimo?

O nauda vis tik yra ir, galima sakyti, nemaža. Ženevos konferencija davė progos išsiaiškinti kai kurias Kremliaus politiniu užkulisiu spyruokles ir primoje eilėje atspėti mislę paskutinio sovietu "prisilaižymo" Vakarams. Yra beveik tikra, kad Maskva siekia dabar politinio atoslūgio daugiausiai tikslu aplopyti kaip nors savo pairusi ūkį. Išplėsta prekyba su vakarų kraštais,, laimingesniu atveju ir šiokia tokia Amerikos ūkinė parama, leistų bolševikams sakyta tikslą pasiekti.

Delto Bulganinas nemaža prikalbėjo Ženevoje apie "įtempimo sumažinima", tikėdamasi, kad gražiu žodžiu pakaks Vakarams palenkti. Tačiau visos Bulganino pastangos užvesti artimesne kalba apie prekybos ryšiu tarp Vakaru ir Rytu išplėtima sudužo i prezidento Eisenhowerio nuoširdu pasiūlyma išsikalbėti ne tik apie prekyba, bet apie Vakaru ir Rytu galimus ryšius visu ju platumu. Tam tiksiui prezidentas Eisenhoweris kvietė Maskvos viešpačius panaikinti geležine uždanga ir duoti daugiau laisvės bolševiku užimtiems kraštams.

Pirma Kartą Istorijoje Reikalavimas Iškeltas Taip Aukštame Forume

Tas reikalavimas turi nuskambėti laisvame pasaulyje, kaip ictorinis retas posukis kovoje su bolševizmo užmačiomis. Jis rodo, kad artėja laikai, kuomet pavergtieji susilauks konkrečiu laisvojo pasaulio žygiu ju likimui palengvinti.

Ir jeigu Ženevos suvažiavimas ir liks neišsprendes jokiu pasauliui rūpimu taikos klausimu, tai jau vien sakytas prezidento Eisenhowerio priminimas Maskvos viešpačiams, be jokio vyniojimo i bovelna, kur yra tikroji "įtempimo" priežastis, pateisina to suvažiavimo sušaukimą. Tai plusas laisvojo pasaulio pusėje. Bet ir Kremlius turi nemažą, kad ir taktini, laimėjimą.

Kai Maskvai rūpėjo itraukti Vakarus į naujas nepabaigiamas derybas, sovietai savo tikslą Ženevoje pasiekė. Po konferencijos Ženevoje jau yra numatytas užsieniu reikalu ministru suvažiavimas spaliu mėnesi, o po to yra galimas naujas keturiu didžiuju susitikimas ir taip toliau, ir taip toliau. Taigi Kremlius turi dabar metus ir antrus jam reikalingo "atoslugio". Ar tas atoslugis yra pakeliui laisvojo pasaulio politikai, tai kitas klausimas.

Baltimorėje Mirė Geras Tautietis J. Brazius

Jis Sunkokai Sirgo Bėgyje Pastarųjų 9 Mėnesių

Mirtis ištraukė iš mūsu tarpo gera tautieti Juoza Braziu, sulaukusi 53 metu amžiaus. Bėgyje pastarųju 9 mėnesiu jis sunkiai sirgo ir ji prižiūrėjo pakaitomis žmona ir vaikai.

Velionis buvo "Sandaros" ir kitu laikraščiu skaitytojas. Priklausė DLK. Kestučio Klubui, Lietuviu Svetainės Bendrovėje ir kitose organizacijose.

Paliko žmona Marijona, sūnus — Leonarda ir Juoza su šeima, dukteri Ona, 11 metu; seseri Lillian Lintevkov, uošviene Marijona Dulskiene, švogerka Pampile Česniene, Valerija Schmidbauer ir šeimas.

Laidotuvėse dalyvavo daug žmoniu, o karstas buvo apkrautas daugybe gėliu.

• Ant. Kurelaitis.

Tėvynės Mylėtojų Draugijos Reikalai

Parėmė Lietuvos Istorijos Išleidimą Šie Lietuviai

Iš Australijos atsiuntė A. Krausas 4 prenumeratorius.

Iš Californijos p. Ona Račkienė isirašė i garbės rėmėjus, P. Žilinskas iš Melrose Park, Pr. Kavaliauskas iš Vokietijos, Jonas Rimeikis. Laukiame daugiau rėmėju, talkininku igyvendinti ši svarbu dideli reikala—išleisti Lietuvos Istorija. Knyga jau baigiama spausdinti, bet kol bus irišta i kietus viršelius ateis ir ruduo. Neatsižvelgiant i finansinius trūkumus, spaudos darbas varomas sparčiai.

Gerbiami tėvynainiai, prašau jūsu visu padėti sukelti dar trūkstančius 2.000 doleriu. Jei visi pajudėsime, ta pora tūkstančiu doleriu sukėlsime ir, baige ta dideli darba būsime patenkinti, turėdami didele 900 populiaria Lietuvos Istorija.

Dar neprisidėje ir prisidėje, visi dar paskirkime tam kilniam reikalui po kiek išgalim. Už tai iš anksto TMD. vardu reiškiama gili padėka.

M. Kasparaitis, TMD. Sekr.,
1827 Linden Ave., --
Racine, Wis.

Ko Siekiama

Vienybės Ardytoju Himnas

Atsisakom nuo meilės, vienybės,
Nuo protingo veikimo išvien.
Mes kūrenam vien liepsną rūstybės,
Tarp mūs ginčai ir barniai kasdien.
Mums patinka viens antrą vanoti,
Turim noro ir gaunam spėkos,
Mums nerūpi už laisvę kovoti,
Tam veikimui negaunam progos.
Mes tik gulam ir keliam
Su mintimi ta
Dar ką nors savo broliui uždrėbti,
O savo silpnybes paslėpti
Giliau, giliau, giliau.

O kaip gera mums brolį užgauti,
Ką suradus lipdyti ant jo.
Šmeižtų maišą ant kaklo jam mauti,
Mums taip lengva jį niekyt o-o.
Mat mes esam keistai išmintingi:
Kas jau daroma rūpi sugriaut,
Plunksnagriaužiai, galvočiai garbingi,
Dirbt nenorim, tik siekiam bosaut.
Iš to džiaugiamės šiandie
Ir trinam rankas,
Lvg artimui gero padarę,
Ant jo melagysčių privarę
Eiles, eiles, eiles.

Mes nuduodam už laisvę kovojam,
O tik ardom mes darbus kitu.
Tik kepurę, ne prota nešiojam,
Jei mes stojam trukdyti darbų.
Mes pastatom save ko žemiausia,
Mūsu priešai tik trina rankas.
Mes sau kasam bedugnę giliausia.
Ar išeis iš to darbo bent kas.
Mums tik rūpi didybė
Ir vardas turėt,
Lai tas priešas tėvyne mūs ryja
Ir bruka į Kremliaus vergiją
Visus, visus, visus.

— Perkūnas.

Biržiečiu Klubo Auka

Šiomis Dienomis Biržiečiu Klubas iteikė $10 auka Amerikos Lietuviu Tarybai. -- --

J. Puniška Prisimena Tuos, Kurie Jį Pagerbė

Iš Floridos padangės norėčiau pasiųsti padėkos žodį visiems tiems, kurie paminėjo su manim Chicagoje mano 70-tą gimtadienį. Tas viskas ilgai pasiliks mano atmintyje, nes panašios gyvenimo sukaktuvės ne kiekvienam tenka minėti.

Gilią ir širdingą padėką išreiškiu Suvalkiečių Draugijos pirmininkei p-niai Adelei Burbienei už jos nuoširdų pasidarbavimą. Jai ir kitiems būsiu visuomet dėkingas.

— Jonas Puniška.

Atvykusiai Dainininkei Buvo Surengtos Vaišės

Chicagiečiai gražiai pasitiko atvykusią iš Los Angeles, Cal. dainininkę Florence Korsakaite ir jos motina. P-nios Onos Dovginienės rūpesniu, Ontario House restorane, kurios savininkėmis yra p-nios Kubilienė ir Puskunigienė, buvo surengta šauni puota.

Puotoje dalyvavo nemažai svečiu ir viešniu, jų tarpe: p-nai Bruno ir Valerija Mateliai, Ona Firantienė, vyskupas S. Geniotis, B. Kubilius ir kiti.

Šeimininkės puikiai pavaišino visus valgiais ir gėrimais. O be to, dvi dainininkės: Florence Korsakaitė ir Ona Kubilienė sudainavo duetą" Plaukia sau laivelis", taip gražiai, kad net amerikiečiai, buvę tuo metu restorane, triukšmingai plojo.

Esame dėkingi p-niai Onai Dovginienei už surengimą tokio pokilio. — Agota Sloan.

Svečias iš Kanados

Šiemet atostogų metu Chicagą gausiai lanko Kanados lietuviai, ypač torontiečiai.

Šiomis dienomis atvyko iš Toronto Br. Mikšas, kuris čia aplankė Vyrų choro narius, draugus ir pažįstamus.

Pagal Jo Receptą Pradėta Gaminti Noujos Rūšies Likeris

Povilas Kunstmanas, gyvenas 724 W. 18-th St., paruošė visai naują receptą lietuviškam likeriui, pavadinimu "Lemon", pagal kurį "Jerome Comnany", Chicagoje, pagamino ir išleido į apyvartą pirmuosius transportus.

Iš Kanados atvyko Vytautas ir Albinas Pliopliai pasimatyti su savo broliu Dr. Valentinu Pliopliu ir dėde Matu Yusu, 5300 S. Maynard.

Bolševikų Didikai Lankysis Anglijoje

Britų parlamento nariai labai plojo, kai ministeris pirmininkas Anthony Eden pranešė, jog pavasarį laukiamas sovietu didikų Bulganino ir Chrusčiovo apsilankymas.

Dėl šio vizito buvo susitarta Ženevoje, pasiremiant "asmeninių ryšių" svarba ir naudingumu.

Užrašas ant Paminklo

Mirus žmonai, vyras padėjo tokį užrašą ant jos antkapio: "Amžiną atilsį ji suteikė ne sau, bet man..."

Klausimai ir Atsakymai

— Kokį dramatinį rašytoją paskaitytum kaipo geriausią?

— Tą, kuris negiria pats savo veikalų.

Namų Remontas

(REMODELING)

Atlieku cemento, karpenterio, mūro ir kitus darbus. Iki $2,500 nereikia nieko įmokėti, o už didesnius darbus susitarsime. Dirba Chicagoj ir priemiesčiuose.

Petras Pocius
6828 So. Maplewood Ave.
REpublic 7-1223

Real Estate – Insurance

SAFE DEPOSIT BOXES
Parduodam Namus, Prižiūrim Nuosavybes. Teikiam Įvairios Rūšies Apdrauda; Sudarom Pirkimo ir Pardavimo Dokumentus.
Saugumo Dėžutės Prieinamomis Kainomis.

Sukys-Doody-Antonisen
3252 S. HALSTED ST.
Tel. CAlumet 5-2520

LINKSMA LIETUVIŠKA UŽEIA

CASA LOMA, Inc.

Ant Mėlsvo Robins Pond Kranto
Main St., East Bridgewater, Mass., on Route 106
Skanūs Valgiai — Įvariausį Gėrimai — Pizza

Šokiams groja 5 asmenų Eddie Martin orkestras trečiadieniais, penktadieniais ir šeštadieniais — didžiausia apylinkėj šokių svetainė. Tinkama vieta vestuvėms ir kitokiems parengimams. Dėl informacijų telefonuokite: BRidgewater 855.

Sekmadieniais nuo 4 iki 8 val. groja ir dainuoja "Singing Sweethearts" Bill & Tex

Atsilankykit susipažinti. Maloniai kviečia savininkai:
Alfonsas Steckis, Povilas Lapėnas Jr. ir Aleksandras Chaplikas

Siuntiniai į Lietuvą

Visus mokesčius čia sumokėjus
100% Apdrausta Drabužiai, Gyduolės. Siunčiame Anglišką Medžiagą

Jūsų giminės Lietuvoje gaus siuntinį be jokių jiems išlaidų. Dėl tolesnių informacijų kreipkitės į

Central Parcel Service, Inc.
220 S. State Street, Chicago
Tel. WAbash 2-9354

Atdara kasdien nuo 9 ryto iki 5 val. popiet. Šeštadieniais iki 2 valandos popiet

NAUJŲ NAMŲ IR GARAŽŲ STATYBA
Įvairūs pataisymai ir dažymas

LIUDAS TAUJENIS
6828 S. Maplewood Ave.
HEmlock 4-5848

Conrad'as – Fotografas

(LIETUVIS)

Miderniškai įrengta vieta įvairion nuotraukom. Specialybė — vestuvės. Jaunavedžiams duodama puiki ir brangi dovana. Sąžiningas ir gražiai atliktas darbas.

414 West 63rd Street
Tel. ENg. 4-5883 arba EN. 4-5840

Justin F. Chilauskas
Insurance Broker
Notary Public
Income Tax Service
2404 W. 46TH PLACE
Chicago 32, Ill.
Tel. LA. 3-3121

Įsidėkite i Savo Namus Lincoln Storm Windows

Juos Gaminame Nuosavoje Dirbtuvėje

JUOZAS SPAITIS
3261 S. Halsted St.
Telef. Victory 2-6469
Pašaukite Dėl Informacijų Ir Apkainavimo.

Didelis Baldų Pasirinkimas

Šioje Lietuvių Krautuvėje
Parduodam Nupigintom Kainom
Sekmadieniais Atdara Nuo 11 iki 5 val.

Pas Mus Dabar Vyksta Platus Vasario Mėnesio Baldų Išpardavimas Žymiai Nupigintomis Kainomis

Gausus Pasirinkimas Nuosavos Gamybos Ir Kitų Žymesnių Išdirbysčių

Kazik Furniture Co.
J. KAZIKAITIS — Savininkas
1506 W. 63rd St. Chicago, Ill.
Telefonas: PRospect 8-1331

PRADĖK TAUPYTI ŠIANDIEN, – TURĖSI RYTOJ!

Taigi pradėk taupyti šioje lietuviškoje įstaigoje.
BRIGHTON SAVINGS moka 3% pelno.
Kiekvieno taupytojo indėliai yra apdrausti iki $10.000.00

Brighton Savings and Loan Ass'n
4071 Archer Avenue, West of California Ave.
CHARLES ZEKAS — Sekretorius

DARBO VALANDOS: Pirmadienį, antradienį, penktadienį ir šeštadienį nuo 9 val. ryto iki 4:30 po pietų. Trečiadieniais nuo 9 val. iki 12-tos. Ketvirt. nuo 9 ryto iki 8 val. vakaro.

SURINKIMUI TAUPYMO VAISIŲ

Aplankykite mūsų naujai pertvarkytas ir sumodernintas patalpas
MŪSŲ SPECIALIŠKI APTARNAVIMAI

Pilnas Patarnavimas Paskolose ant Namų
Taupymo Aptarnavimai Per Paštą
$100.00 Sąskaita Investmentams
Reguliarės Taupymo Sąskaitos
FHA Paskolos Pataisymams ir Atnaujinimams
Christmas Club Savings.

Kiekvieno taupytojo indėlis yra apdraustas $10,000.00 Federal Savings & Loan Insurance Corporation. 3% dividendai yra išmokami du kart į metus: sausio 31 d. ir liepos 31 dieną.

CRANE SAVINGS
AND LOAN ASSOCIATION
2555 W. 47th Street Chicago, Illinois LAfayette 3-1083

DARBO VALANDOS: Pirmadieniais ir ketvirtad. nuo 9 val. ryto iki 8 val. vakaro.
Antradieniais ir penktadieniais nuo 9 val. ryto iki 6 val. vakaro.
Trečiadieniais ir šeštadieniais nuo 9 val. ryto iki 12 valandos dienos.

Gandrai Mėgiami Lietuvių Paukščiai, Pradeda Išnykti

Gandrai Buvo Gerbiami ir Senovėje

Gandras arba gužutis (iš vokiško dar kaikur vadinamas starkum) Lietuvoje mėgiamas didelis, baltas paukštis, vis labiau pradeda išnykti. Įvairiais chemikalais apipurkštos sėklos, užnuodyti vabzdžiai, cheminiu būdu trešiami laukai, praėjęs karas, atėmė gyvybes dideliam gandrų skaičiui. Antra vertus, pasikeitusios kelionėje į šiltus kraštus oro sąlygos prisideda, kad daug gandrų neišlaiko tų skridimų.

Pranešimais iš Šveicarijos, kur paprastai vietovėje per vasarą būdavo apie 50 gandrų porų, šiuo metu tėra atskridęs tik vienui vienas senas patinas.

Pasakojimai Apie Gandrus

Senovės romėnai tikėjo, kad gandras buvo meilės deivės Veneros šventasis paukštis. Kiekviena šeima, ant kurios stogo gandrai susukdavo lizdą, buvo laikoma dievybės palaiminta. Nužudyti gandrų, tą paukštį kuriuo nors būdu nuskriausti buvo laikoma dideliu nusidėjimu. Tikėta, jog gandruose tebegyvena mirusių žmonių sielos ir kad, nuskridę žiemai į Egiptą, gandrai ten pavirsta gyvai žmonėmis.

Vokiečių tautosaka davė pradžią tikėjimui, jog gandrai surenka gimti turinčius kūdikius iš šaltinių, tvenkinių, kūdrų, raistų ir klampynių, kur spiečiasi būsimų gyvybių sielos, ir atneša juos parinktoms šeimoms.

Jau iš seno tikėta, kad gandrams staiga apleidžiant jų lizdus ir sukant juos naujoje vietoje, tai reiškė netikėto karo pranašystę. Dar pernai, prieš didelį Graikijoje žemės drebėjimą, visi ten buvę gandrai išskrido iš savo pastovių lizdų. Nemažai žmonių, stebėję tuos netikėtus gandrų veiksmus, pasitraukė iš savo vietovių ir tuo būdu laimingai išvengė žemės drebėjimo pavojų.

Gandro Svečiavimasis Esąs Geras Ženklas

Ne vien Lietuvoje, bet ir daugelyje Europos kraštų yra paprotis iškelti ant stogo vežimo ratą, kur gandrai galėtų įruošti sau lizdą. Neseniai net Danijos karalius Frederikas, pastebėjęs besisukančią virš Fredensborgo pilį gandrų porą, įsakė vietos kalviui skubiai padaryti ratą ir liepė tą gandrų lizdui pamatą bematant iškelti ant pilies stogo.

Gandro sodyboje apsigyvenimas, lizdui vietos parinkimas visur ir visada buvo laikomas laimės pranašyste. Netgi laikinas gandro ant stogo nutupimas reiškė gerą ženklą.

Gandro patelė padeda pavasarį 4-5 kiaušinius ir per ištisą mėnesį, pasikeisdama su patinu, juos peri. Nuo saulės patekėjimo iki saulėleidžio gandrai ieško jaunikliams maisto — varlių, sliekų, žuvų, vabzdžių. Po 3 mėnesių gandrų prieauglis jau būna pajėgus savystoviai skraidyti.

Gudrus, Kaip Zaleskio Gandras — Žmonių Patarlė

Kadaise Lietuvoje ištikęs nuotykis davė pradžią "Gudrus, kaip Zaleskio gandras" priežodžiui. Tūlo Zaleskio dvarelyje buvo pasigyvenusi gandrų šeima, kuri atskrisdavo kiekvieną pavasarį. Bet sykį, priartėjus rudeniniam į pietus išskridimo laikui, pats seniausias patinas staiga krito žemėn, lyg negyvas. Atskrido patelė, atsirado čia pat jaunikliai — bando senį pakelti, atgaivintį, bet jis anei krust — miręs ir tiek. Gandrai tarėsi, klegeno, nuskrido į susirinkimo skristi į pietus vietą, vėl sugrįžo — senis guli ir nejuda. Taip ir išskrido visa šeima be savo vyriausiojo.

Tuomet, kai viskas jau nurimo, senas gandras "kėlėsi iš numirusių", apsidairė ir ramiu, lėtu žingsniu nuėjo į žmonėmis apgyventą sodybą, kur jam buvo suteikta per žiemą globa. Matomai, nesijautė senis pajėgus leistis į ilgą kelionę ir gudriai pasirinko kitokį būdą žiemai praleisti.

Gandrai Tarpusavy Palaiko Bičiuliškus Santykius

Yra užrašytas, taip pat Lietuvoje įvykęs nuotykis, kai kartą gandrai sugrįžo kovo mėnesio vidury, o balandžio pradžioje atsinaujino dideli žiemos šalčiai. Pradėjo kristi sniegas, pakilo žvarbūs vėjai. Vargšai paukščiai, prie šalčių nepratę, bandė pasislėpti sodybos pašiūrėse. Tik staiga iš kažkur atskrenda kito būrio gandras, kuris pranešė kažkokią naujieną. Paukščiai klegena, tariasi, o po to, visas būrys pakyla ir nuskrenda. Vaikai netrukus suodė, kad visi gandrai yra susirinkę nuo vėjo apsaugotoje miško aikštelėje, kur, be to, dar tekėjo šiltas šaltinis.

Pasirodo, kiti gandrai įspėjo nelaimėn patekusius apie saugią ir šiltesnę vietą, kur galima šaltas dienas praleisti. Šis nuotykis parodo, kad gandrai pasižymi ne vien protavimu, bet ir bičiuliškais tarpusavy santykiais.

Gandrai Neprisavins Kito Paukščio

Kartą vaikai, kai abu gandrai buvo iš lizdo išskridę, pakeitė vieną kiaušinį to paties didumo žąsies kiaušiniu. Gandrai iš eilės perėjo visus kiaušinius, bet kai išsiperėjo žąsukas, tai patinas ne tik jį, bet ir visus kitus, dar neišperėtus kiaušinius išmetė iš lizdo, ir skaudžiai primušė patelę. Pastoroji net 3 dienas negalėjo iš vietos pajudėti, bet, sustiprėjusi, tučtuojau apleido savo vyrą. Per visą vasarą gandras gyveno tuščiame lizde vienui vienas, nusiminęs ir nuliūdęs.

Apie gandrų protingumą galima daug ką papasakoti. Bet tai padarysime kitą sykį.

Našlės Liūdesis

— Girdėjau, kad jūsų vyras numirė.

— Taip, mirė pereitą savaitę. Iš liūdesio nežinau ką daryti.

— Ar nemanote dar kartą apsivesti? Pavyzdžiui kad ir su manim.

— Šiandien to negaliu pasakyti. Ateik už keletos dienų.

Norima Pakelti Algas ir Kabineto Nariams

Prezidentas Eisenhower skelbia, kad jo kabineto nariams turi būti pakeltos algos. Dabar jo sekretoriai gauna per metus po $22,500. Prezidentas sako, kad jiems reikia mokėti po $30,000.

Per pirmąsias 10 dienų liepos mėnesio Buickų parduota 16,705. Per tą pati laiką Pontiacų parduota 12,675.

Sandaros 1-mo Apskr. Piknikas Rugpiūčio 6tą, Worcester, Mass.

Visi Esate Kviečiami į Šią Gražią Pramogą

Rugpiūčio-August 7 d. Sandaros 1-moji Apskrities D. L. K. Vytauto Parke (buvęs Wood land Parkes), Auburn, Mass., prie Worcesterio, gražioje gamtoje prie ežero su įvairia programa ir šokiais rengia savo metinį pikniką.

Šiam piknikui rengti sudaryta iš žymesniųjų Sandaros veikėjų Worcesteryje, Komisija, kurioje yra A. Kriaučialis, J. Krasinskas, J. Šalavėjus, J. Pupka, J. Dvareckas, M. Žemaitaitis ir A. Tomkus. Esant tokiai parengimo komisijai visi atvykusieji būsite maloniai priimti ir pavaišinti.

Visos Sandaros 1-mos Apskrities kuopos prašomos šiame metiniame piknike — išvažiavime dalyvauti.

Iš Bostono reikia važiuoti 9 keliu iki 12 kelio ir 12 keliu — vieną mylią iki gazolino stoties su raudonu arkliu; iš čia važiuokite tiesiai ir privažiavę du keliu sukite po kairę, tada rasite pirmą gatvę Woodland Rd. ir po kaire toje gatvėje bus D. L. K. Vytauto parkas.

Visi esate maloniai laukiami atvykstant. — **Rengėjai.**

Domestic Female

Middle aged woman to care for elderly invalid lady — small home in Evanston. Stay.
GReenleaf 5-4512

Middle aged woman to care for elderly invalid lady. Small home in Evanston. Stay.
Greenleaf 5-4512

Business Opportunity

Gas Station, Established 25 years — includes Garage, with rent reasonable. Located in West suburb., on busy highway. Excellent money making opportunity for a merchant.
Call: — Glenview 4-6177

For Sale or Trade

Gas Station, used car lot, used auto paarts, 2 car garage, 5 room house. Building for storage and parts. Including inventory — $18,000. One third down.
1013 Villa St., Elgin, Ill. on Route 20. Phone Elgin 261

FEMALE HELP

Lady — Plain cooking, ligh work. Care of semi-invalid lady. Stay. Call Village 8-2083 after 8:00 P. M. or Saturday-Sunday and week days —
Wabash 2-0376

How to become an American Citizen

Every one should be able to prepare themselves to become a citizen of the United States if they would read books of Instructions and advice for obtaining the most cherished hope and aspiration of all the foreign speaking people, the American Citizen ship.

A new book by the Common Council for American Unity at $1.50 and a D.A.R. Manual for Citizenship at $1.00, plus 25 cents for shipping, are now available at PALANDECH'S BOOK DEALERS, 705 South Wells Str., Chicago 7, Illinois.

Real Estate for Sale

3 Flat Building — 3-6s. Brick Building; Steam Heat; Good Condition; Excellent income.
ARmitage 6-5850

Doctor's Prescriptions Filled

For Lithuanian and other European Countries
GEORGE EISEL
Phamacist
For highest quality and lowest prices on prescriptions, vitamins and drugs.
176 W. ADAMS ST.

Office Phone VIctory 2-4965
Our Men Insured
BIRNDORF ROOFING
AND SHEET METAL WORKS
★
Roofing - Siding - Sheet Metal
Guaranteed Roofs
CARL BIRNDORF
3115 S. Halsted Street
CHICAGO 8, ILL.

Logiška Išvada

Maža Onytė pirmą sykį atsilanko į koncertą, kuriame dainuoja žinoma solistė. Dainininkei akomponuoja orkestras. Vienu tarpu mergaitė šnabžda savo motinai:

— Kodel tas vyras pyksta ant tos ponios?

— Kuris vyras?

— Tas, kuris grąsina jai lazdele — garsiau pakartoja Onytė.

— Tss... nusiramink — įspėja motina — jis ne grąsina, o tik diriguoja orkestrą.

— Tai kodėl toji ponia taip šaukia?

Biblijos Tekstą yra Rašę Daugelis Žmonių

Šventrašti arba bibliją įvairių metų yra parašę net 40 ar gal ir 50 asmenų. Laikui bėgant, tų rašytojų rankraščiai buvo sujungti į vieną šventraščio knygą.

Chicagietis William Wright automobiliumi nuvyko į Dubuque, It. Ten automobilio nelaimėje buvo taip sužalotas, kad nugabentas į ligoninę tuoj mirė.

Renkamos Paminklui Aukos

Praeitą pavasarį Chicagoje mirė kun. Antanas Petraitis, kuris 1941 m. komunistų Lietuvoje buvo suimtas, kalintas ir nugabentas į Červenės žudynių vietą sušaudymui, bet išlikęs gyvas vėl sugrįžo į Lietuvą ir darbavosi kaip kunigas.

Šiuo metu Chicagoje yra susidaręs komitetas, kuris renka aukas, kad prie šio kunigo-kankinio kapo Chicagos Šv. Kazimiero kapinėse būtų pastatytas paminklas. Komitetą sudaro: Kun. Dr. A. Juška, J. Rimašauskas, A. Oskielūnas, Val. Šimkus ir St. Džiugas. Aukos siunčiamos šiuo adresu: Valerijonas Šimkus, 4645 S. Keating Ave., Chicago 32, Ill.

Jos Yra Ištikimos Pirmajam Vyrui

Iš visų, nuo 15 iki 59 metų amžiaus, ištekėjusių Amerikos moterų 80% laikosi jungtuvių su pirmuoju vyru. 20% yra pakartotinai ištekėjusių, persiskyrusių ar šiaip jungtuves nutraukusių.

Tiek Priskaitoma Žydų Visame Pasaulyje

Izraeliuje Žydų Esama Pusantro Miliono

Amerikoje gimusių ar čia įsikūrusių žydų komitetas, savo metiniame Almanache nurodo, kad žydų visame pasaulyje yra apie 11,870,000 asmenų. Tie daviniai rodo, kad dabar esant ant žemės paviršiaus apie 2 ir pusę biliono gyventojų, žydai sudaro apie pusę nuošimčio viso pasaulio gyventojų.

Pagal paskiras valstybes, žydai gyventojai paskirstomi taip: Jungtinėse Amerikos Valstybėse — 5 milijonai, Sovietų Rusijoje — 2 mil., Izraeliuje vienas su puse mil., Anglijoje — 450,000, Prancūzijoje — 300,300, Argentinoje — 360,000, Kanadoje — 230,000, Brazilijoje — 120,000. Kitose valstybėse po mažiau.

Vokietijoje, kur prieš Hitlerio įsigalėjimą buvo 600,000 žydų dabar yra belikę tik 23,000. Didelė dalis Vokietijos žydų paskutinio karo išvakarėse ar jo metu pabėgo į užsienius, gi kiti buvo sunaikinti getuose ir koncentracijos stovyklose.

Šiuo metu Vokietijoje gyveną žydai taip pat ne visi yra senieji Vokietijos gyventojai. Didesnė jų pusė yra buvę Lenkijos, Lietuvos, Čekoslovakijos, Vengrijos ir kitų bolševikų pagrobtų kraštų gyventojai.

Negali Prisiminti

Visad susijaudinęs jaunas vyrukas aplankė savo merginą ir pasiūlė jai apsivesti. Sekančią dieną jis telefonuoja merginai:

— Vakar aš buvau pas jus ir klausiau ar jūs sutiksite eiti už manęs. Dabar aš gerai neprisimenu ar jūs pasakėte "taip", ar "ne"?

— Ištikro? Prisipažinsiu, jog ir aš esu neaiškioje padėtyje. Žinau, jog vakar pasakiau "ne", tik negaliu prisiminti kuriam vaikinui...

Koks darbas, tokia ir alga.

Filipinų prez: Magsaysay pareiškė, jog jis pritaria, kad Amerika Filipinuose steigtų daugiau karinių bazių. Sako, kad tai bus didesnė apsauga Filipinams.

CHICAGO SAVINGS
AND LOAN ASSOCIAION

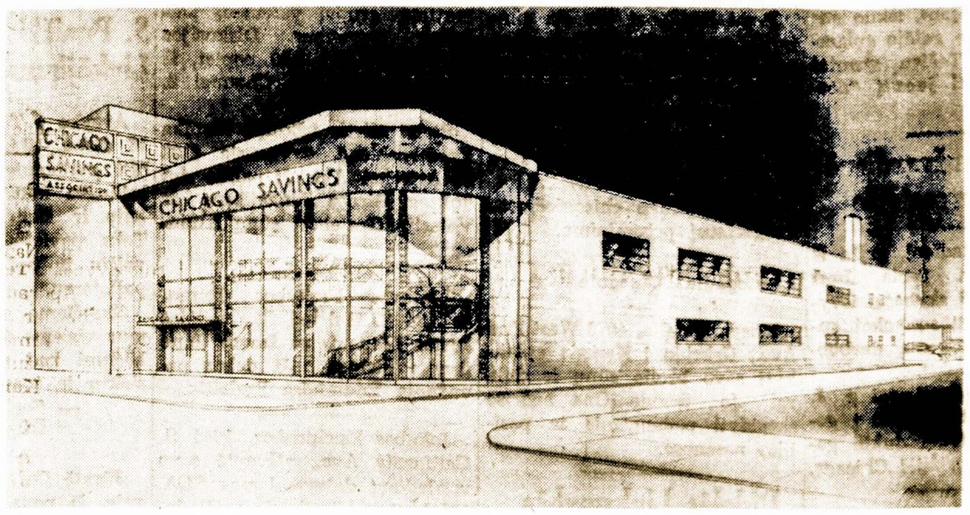

Paveiksle matome naują **CHICAGO SAVINGS & LOAN ASSOCIATION** namą, kuris nuosavame sklype bus pastatytas **6243-45 South Western Avenue**, kitoje gatvės pusėje nuo dabartinės mūsų įstaigos. Statybos darbai bus pradėti liepos mėnesio viduryje. Tikikmės į jį persikelti ir jame vesti biznį ne vėliau 1956 metų liepos 1 dienos. Naujame name bus patys moderniškiausi ir patys naujausi įrengimai, kad tinkamiau ir geriau galėtume patarnauti visiems mūsų skolinimo ir taupymo bendrovės nariams.

•

1946 metais, kada turėjom tiktai **$1,400,000.00** turto ir persikėlėm į dabartinę vietą, manėm, kad šiose patalpose ilgus metus galėsime augti ir stiprėti. Bet apsirikome. Mūsų bendrovė trumpu laiku iš **$1,400,000.00** išaugo į **$15,000.00** turto įstaigą. Dabartiniame name negalime tinkamai atlikti reikalingo tokio didelio turto administravimo ir negalime savo klijentams suteikti tinkamo patarnavimo. Neturime pakankamai vietos. Esame priversti įsigyti didesnę ir parankesnę biznio vietą.

CHICAGO SAVINGS & LOAN ASSOCIATION taip greitai išaugo ir sustiprėjo todėl, kad visoje Chicagoje ji yra viena iš to mažo skaičiaus didesnių lietuviškų ir nelietuviškų taupymo įstaigų, kuri daugiau negu per 30 metų visada savo taupytojams 100% išmokėjo indėlius ir mokėjo nemažiau 3% dividendų, tuo tarpu kada kitos bendrovės mokėjo tiktai nuo 1% iki 2½%.

Pas mus padėti Jūsų indėliai yra apsaugoti, pas mus visą laiką buvo mokamas didelis 3% dividendas, pas mus veltui galite gauti visą eilę patarnavimų. Štai mūsų patarnavimai:

1. Optional Savings
2. Investment Savings
3. Bonus Savings
4. Vacation Savings
5. Christmas Club Savings
6. Parduodam ir keičiam valstybės bonus.
7. Nieko neimam už čekių keitimą, elektros ir ir geso bilų mokėjimą.
8. Nuo liepos 15 dienos veltui išrašinėsime Money Orderius įvairiausiom bylom apmokėti.
9. Veltui teikiame notary public patarnavimą automobilio ir vairavimo leidimams gauti.

Padėkite taupomus pinigus į mūsų tvirtą ir greitai augančią taupymo bendrovę, kurioje visi indėliai apdrausti iki $10,000.00. Pasinaudokite gausiais mūsų patarnavimais.

Indėliai padėti iki 15-tos šio mėnesio dienos gaus dividendą už pilną mėnesį.

•

VALANDOS: Pirmad. nuo 12 iki 8 val. vak. Antradieniais ir Penkt. nuo 9 iki 4 val. po pietų. Ketvirtad. nuo 9 iki 8 val. vakaro. Trečiad. uždaryta visą dieną. Šeštad. nuo 9 ryto iki 2 val p. p.

Chicago Savings
AND LOAN ASSOCIATION

6234 So. Western Ave. **Telef.: GRovehill 6-7575**

John Pakel, Prezidentas

KAS NAUJO CHICAGOJE

IR JOS ARTIMOSE LIETUVIŠKOSE KOLONIJOSE

Inž. Vytautas Andrulis Rengiasi Perkelti Savo Dirbtuvę

Atidaręs pereito lapkričio mėnesį televizijos "picture tubes" dirbtuvę prie Oakley ir North Ave., inž. Vytautas Andrulis pusėtinai išvystė savo gamybą ir dabar tos patalpos, su pustrečio tūkstančio kv. pėdų, jau yra permažos. Jis dabar ieško pastogės su 10,000 kv. pėdų.

Ši dirbtuvė vadinasi Meland Engineering Co. ir prie jos priklauso taipgi ir Pranas Marcinkus. Savo gaminius jie siunčia ir į kitus miestus, aprūpindami National Video, Muntz Television ir kitas firmas.

Pradžioje šiems jauniems pramonininkams trūksta kapitalo, bet jie tikisi šią kliūtį nugalėti ir išplėsti produkciją.

Jūrų Skautai Visgi Nugalėjo Michigan Ežero Vėjus

Lietuviai jūrų skautai su savo laivukais "Puta" ir "Nida" pereita sekmadienį buvo išplaukę nuo Beverly Shores, Ind. pakrančių į Michigan ežerą.

Jiems beburiuojant, iškilo stiprūs vėjai, kurie galėjo aplamdyti laivukus. Tačiau skautai sugebėjo grąžinti juos į "uostą".

P-nia J. Daužvardienė Grįžo iš Worcesterio

Vakar, ketvirtadienį, grįžo iš Worcester, Mass. p-nia Juzė Daužvardienė. Ji skubotai išvyko ten aplankyti sunkokai susirgusį tėvelį, žinomą darbuotoją Jokūbą Rauktį.

Kaip teko nugirsti, tai p. J. Raukčio sveikata pasuko į geresnę puse ir todel duktė galėjo greičiau sugrįžti į Chicagą.

Turės Atostogas

Antanas Juščius, populiarus Marquette Parko lietuvių verslininkas, turis avalu taisymo imone, 2635 W. 69 St., kaip ir kiti darbininkai ir profesionalai, turės atostogų. Tam pasiskyrė dvi savaites, nuo liepos 23 dienos iki rugp. 6 dienos. Per tas dvi savaites jo įmonė bus uždaryta.

Statosi Marquette Park Trijų Aukštų Namą

P-nai John T. ir Paulina Palmeriai, gyv. 7304 So. Talman Ave., užsisakė 3-jų aukštų namą, kuri jau įpusėjo pastatyti kontraktorius V. Šimkus. Namas statomas 7039 So. Fairfield Ave.

P-nai Palmeriai paklausti, kodėl jie pasirinko lietuvi kontraktoriu, atsakė: "Pasirinkome todėl, kad darbas ir namo išplanavimas išsiskiria iš kitų darbų ir išplanavimų. Pasiūlymų turėjau daug, bet statydami sau namą, norėjom, kad jis būtų patogus ir gražus ne tik man, bet ir kitiems pažiūrėti'.

V. Griebliunas Užvedė Bylą Prieš Miesto Busų Valdybą

Reikalauja $75,000 Atlyginimo Už Sužeidimą

Lipant iš buso prie Halsted ir Archer Ave., iškrito ir susužeidė Vincas Griebliunas, 2880 Archer Ave. Jo petis buvo įlaužtas, o ranka sunkiai sužalota. V. Griebliunas tikrina, jog jį išstūmė buso motormanas. Pasėkoje to, jis negalis valdyti vienos rankos. V. Griebliuną atstovauja adv. C. P. Kal firma. Ši byla bus svarstoma Circuit Court'e.

Svečiai iš Brooklyno Viešėjo Chicagoje

Kazys ir Louise Bagdonai, atvykę iš Brooklyno, praleido čia keletą dienų, lankydami pažįstamus ir žymesnes vietas.

P-nai Bagdonai yra čia gimę ir aktyviai reiškiasi lietuviškoje veikloje. Paklausus p-nios Bagdonienės kur ji išmoko kalbėti gražia lietuvių kalba, toji atsakė: "Iš savo gerų tėvelių. Jie įkvėpė man pagarbą savo tautai ir jos kalbai..."

Svečiai paliko chicagiečiuose kuogeriausį prisiminimą.

Atostogauja Kanadoje

Kazys Katallo, 4676 West End Ave., išskrido į Kanadą aplankyti savo brolio sūnų ir dukra. Jo žmona Ona nedrįso skraidyti padangėmis ir pasiliko namuose.

Didelės Linksmybės Užsibaigė Nesmagia Kelionė į Kalėjimą

Tokie Incidentai Niekam Garbės Neteikia

Šiomis dienomis Valparaiso, Ind. išeinas laikraštis "The Vidette-Messenger" įdėjo pirmame puslapyje žinią apie areštavima ir patupdymą į kalėjimą dviejų vyrukų ir vienos moteriškės, kurie buvo areštuoti Beverly Shores, Ind. už kėlima betvarkės ir už pasipriešinimą policijai.

Tie vyrukai: Bruno Usas, 36 metų, ir Juozas Jucevičius, 41 metų, ir pastarojo žmona buvo nubausti po $25. Jie taip pat praleido viena naktį kalėjime, iki atvykusi iš Chicagos Jucevičiu duktė neištraukė jų iš tos komplikacijos.

Negali išspausti kraujo iš akmens.

TRUMPOS ŽINIOS

Dr. Stanley Jakubka dabar eina pareigas vyresniojo dantų gydytojo pareigas Great Lakes Naval Station, netoli Chicagos. Jis yra sūnus p-nios Kazės Jakubkienės.

Pranas Petrauskas, išgyvenęs 28 metus nuosavam name, 5525 S. Harlem Ave., pardavė tą namą ir persikėlė pas savo dukra Mary Petro, 7229 S. Campbell Ave.

Senoje, lietuviškoje apylinkėje — Rhinelander, Wis.. šiuo metu Ladigai, 3939 W. Gladys, fija Ladigai, 3939 W. Galdys, Juozas Garadauskas iš Garfield Park kolonijos, ir Elžbieta Mockienė, 1619 Morce Ave.

Jie džiaugiasi, jog būdami ten, jie išvengė didžiųjų Chicagos karščių.

P-lė Jean Putrimas, Lemont, Ill., paminėjo liepos 23 dieną savo gimtadienį ir 23 metų amžiaus. Tokie supuolimai įvyksta tik sykį į 123 metus.

Jonas Kučinskas, sulaukęs 71 metų amžiaus, sunkiai susirgo. Jis anksčiau aktyviai dalyvavo lietuviškoje veikloje, bet liga dabar ištraukė jį iš tos srities.

Šį sekmadienį, liepos 31 dieną inž. Antanas Rudis dalyvaus televizijos diskusijose apie tautinių grupių vaidmenį šios šalies gyvenime. Diskusijos tęsis nuo 4 iki 4:30 popiet, iš stoties WBBM-TV, Channel 2.

Staigi mirtis užklupo Moniką Kremenskienę, gyvenusia 4102 S. Artesian Ave. Ji paliko dvi dukras: Birutę Junevičienę ir Valeriją Gratcher; sūnų Alfonsą.

Lietuvos Prekybos Rūmų, 3222-24 S. Halsted St., vedėjas Justas Lieponis su žmona Jane išvyko atstogu. Jį dabar pavaduoja Edmundas Rudaitis.

Jokubas Kuchinskas, 1645 S. California Ave., atšventė savo vardadienį dalyvaudamas SLA. 134 kuopos piknike ir vaišindamas draugus.

Edmundas Paulauskas, vienas mūsų "žvejų" pakliuvo į Franklin ligoninę, kur jam padaryta skilvio operacija.

Povilas Meškauskas, 10921 S. Wabash Ave., išdirbes ilgoką laika Peoples Gas Co., pasitraukė į pensiją. Kiti du jo kaimynai: Dominikas Gideika, 240 W. 112 St. ir Kazys Raillla, 240 W. 112 St., irgi panašiai pasielgė.

Suvalkiečių Draugijos choro piknikas pereitą sekmadienį Spaičio darže sutraukė daug žmonių ir praėjo labai linksmai.

Ona Dažinskienė atvyko iš Toronto, Kanados, paviešėti pas savo tėvus Vincą ir Antaniną Sandargus ir taipgi pas savo seseri p-nia Solomieją Janich, 3420 S. Parnell Ave.

P-nai Antanas ir Frances Bradchuliai, 3348 S. Lowe Ave. smagiai praleido savaitę laiko keliaudami po Wisconsin Dells, indijonų rezervacijas ir kitas vietoves.

Albertas Kerelis gyv. 6844 S. Green Ave., pašvenčia daug laiko ir darbo organizuodamas naujuosius ateivius karo veteranus ir prirašydamas juos į Don Varno postą.

Antanas Dagelis, vienas naujųjų ateivių, treti metai kaip lanko dainavimo klasę pas prof. Dimitrof Onafre. Jaunas dainininkas turi gerą balsą ir reikalinga tikėtis, kad artimiausiu laiku sulauksime dar vieno naujo solisto lietuviškoje scenoje.

Jonas ir Ona Ravotai, gyvenną St. Petersburg, Floridoje, vasaros atostogoms atvyko Chicagon ir čia praleis apie porą mėnesių. J. O. Ravotai prieš kiek laiko Chicagoje yra turėję savo taverną ir sekminggai vertėsi bizniu.

Jie Parėmė Lietuvos Istorijos Išleidimą

Šiomis dienomis į rėmėjų skaičių išleidimui Lietuvos istorijos įstojo: Dr. A. Valis-Labokas, 3267 S. Halsted St., ir Alex Paplauskas, 3635 S. Union Ave.

Tėvynės Mylėtojų Draugija taria jiems širdingą padėką.

S. Puniškienė Siunčia Linkėjimus iš Floridos

Atvykę į Tampą, Fla. liepos 16 diena, tikimės ilgiau paviešėti malonioje Floridoje. Saulutė čia kaitina negailėstingai, kaip ir šiaurinėse valstijose. Teks paviešėti čia keletą savaičių ir aplankyti visą eilę pažistamų.

Siunčiame geriausius linkėjimus visiems sandariečiams, linkėdami kad vėsesnis oras pasiektų ir jus. Iki pasimatymo:

— **Sophie Puniškienė ir Šeima.**

Jūratė Gelažiūtė, gyv. Chicagoje, ši pavasari užbaigė Kelly aukšt. mokykla tokiais gerais pažymiais, kad buvo įrašyta į aukščiausią mokinių garbės sąrašą.

Jūratė ir toliau yra pasirvžusi testi moksla. Ji pasirinks kurią nors medicinos šaką.

Dr. A. Vasiukevičius, dirbas kaip veterinarijos gydytojas Armoure mėsos priežiūroje Chicagoje, gavo JAV pilietybe.

BUILDING & REMODELING
NAMŲ STATYBA

Įvairūs įtaisymai ir pardavimas
Jei norite pirkti ar užsakyti namą, kuris būtų gerai išplanuotas, patogus, gražus ir pigus, pirkite ar užsakykite pas
Susitarti šaukit RE. 5-8202
V. ŠIMKUS
nuo 5 val. p. p. kasdien ir sekmadieniais nuo 10—4 val.
Adresas: 4645 S. Keating Ave.
CHICAGO 32, ILL.

Teisėjo J. T. Zurio Golfo Diena -- Rugpiūčio 10

Lietuvių Demokratų Lyga rengia rugpiūčio 10 Teisėjo J. T. Zurio golfo dieną, Evergreen Klube, 91 gatvė ir Western Ave. Žaidimo laimėtojams bus skiriamos vertingos dovanos.

Vakare gi įvyks šauni puota, kurioje kviečiami dalyvauti ir nelošiantieji golfo.

Iš North Side Krašto

Ignacas Paulauskas, 5323 Winona Ave., išvyko su šeima į Californiją, kur praleis porą savaičių.

Mikas Popieris, 1701 N. Pulaski Road, patekęs į Hines veteranų ligoninę, tikisi netrukus ją apleisti pasveikęs.

Morning Star Klubo mitingas įvyks sekmadienį, rugpiūčio 7 dieną, 3600 W. North Ave. Visi nariai prašomi atsilankyti.

Kad išvalyti rūdžių dėmes, suvilgink tą dėmę lemono sunkoje. Paskiau išprosyk karštu prosu. Jei iš pirmo sykio nepranyks, tai visą operaciją pakartok.

Kviečia Atsilankyti į Pramogą Rožių Klubo Salėje

Pabaigoje šios savaitės, liepos 29-30-31 dienose, Rožių Klubo Salėje, 1820 W. 46th St., įvyksta varduvių ir gimtadienių celebracija. Šeimininkės A. M. Yakaitienė ir A. Ramonienė kviečia visus atsilankyti. Bus skanių užkandžių ir šokių kontestas.

K. Bako Laidotuvės Įvyks Šeštadienį

Ilgokai sirguliavęs, mirė Karolis Bakas, 6859 S. Elizabeth St. Jo laidotuvės įvyks šeštadienį, liepos 30 dieną iš P. J. Ridiko koplyčios į Šv. Kazimiero kapines.

Paliko žmoną Domicelę, duk teris Lilija ir Loretta, sūnų Clausius. Jis buvo gimęs Sintautų valsčiuje, Šakių apskrityje. Atvykęs į Ameriką jis pradžioje dirbo farmoje, o paskiau turėjo ilgą metų eilę valgomų daiktų krautuvę.

Pagerbs 1863 m. Lietuvių Sukilėlių Vado Kapą

Oakwood kapinėse, 67 gatvė ir Cottage Ave., Ave., yra palaidotas J. Bielinskis, vienas lietuvių vadų 1863 metų sukilime. Jis mirė liepos 31 dieną, 1895 metais, taipgi lygiai prieš 60 metų.

Jam mirus, Chicago Tribune įdėjo platų aprašymą jo gyvenimo ir kovų su maskoliais. Ant jo antkapo pažymėta, jog jis buvo "Grand Banner Bearer of Lithuania", ir kad sukilimo metus jis turėjo slapyvardę "Kenkelis".

Taigi, šį sekmadienį, Dr. K. Drangelio iniciatyva, prie Kenkelio kapo susirinks burelis tautiečių 2-trą val. popiet, pagerbti to kovotojo atmintį. Taip pat planuojama atnaujinti ir jo paminklą.

Pasveiko ir Grįžo į Darbą

S. Gadliauskas, dirbęs prie statybos darbų pas kontraktorių Valerijona Šimkų buvo susirgęs ir gydėsi namuose Dr. P. Kisieliaus priežiūroje. Šiuo metu Gadliausko sveikata jau pasitaisė ir vėl galėjo sugrįžti ne tik prie statybos darbu, bet ir prie visuomeninio darbo Cicero lietuvių tarpe.

Tarpe Merginų

— Patark man kokį siurprizą galėčiau padaryti savo sužadėtiniui jo varduvėse.

— Parodyk jam savo metrika!

Daug moterų leidžia dolerius, lyg tai būtų visai bevertis pinigas, visiškai iš mados išėjęs dalykas.

Dr. Antanas Rudokas
OPTOMETRISTAS
Tikrina akis, pritaiko akinius, keičia stiklus ir rėmus.
Telefonas: YArds 7-7381
Priima: Vakarais nuo 6 ir 9 v. Šeštad. nuo 10 ryto iki 4 popiet. Treč. ir sekm. pagal susitarimą
4455 S. CALIFORNIA AVE.
Chicago, Ill.

DR. ANNA BALIŪNAS
Akių, Ausų, Nosies ir Gerklės Ligos. — Pritaiko akinius
6322 So. Western Ave.
Valandos: Antradieniais ir Penktad. nuo 7 ligi 9 val. vak. Šeštadieniais nuo 10 ligi 12 ir nuo 1 ligi 3 val. p. p.
Kitu laiku tik susitarus.
Ofiso telefonas:
Prospect 8-3229
Rez.: WAlbrook 5-5078

Telef. ofiso DAnube 6-1125
Dr. A. Valis - Labokas
GYDYTOJAS IR CHIRURGAS
Spec. MOTERŲ LIGOS
3267 S. Halsted Street
Val.: 1—4 ir 6—8 vak.
Šeštadieniais 1—4 v. p. p.

DR. V. P. TUMASONIS
GYDYTOJAS ir CHIRURGAS
Ofiso telef. HEmlock 4-2123
6255 SO. WESTERN AVE.
Rez. telef. PRospect 6-8484
Valandos: 2-4 ir 6-8 vak.
Šešt. tik 2-4 p. p.
Neturi valandų Treč. ir Sekm.

Rez. telef. STewwart 3-4511
Ofiso tel.: YArds 7-1166
Dr. J. Gudauskas
GYDYTOJAS IR CHIRURGAS
756 West 35th Street
Kampas Halsted ir 35-tos gatvės
Valandos 1-4 p.p. ir 6:30-8:30 val. kasdien. Šeštad. nuo 1 iki 4 pp.
Trečiadieniais uždaryta.
Rezid. 3247 S. Emerald Ave.

DR. S. NAIKELIS
GYDYTOJAS IR CHIRURGAS
3417 So. Halsted Street
Phone LAfayette 3-7020
VALANDOS:
Nuo 2 iki 4 ir 7 iki 9 vakare
Nedėliomis pagal sutartį

Tel. ofiso PR. 8-1717
Rez. RE. 7-7658
DR. S. BIEŽIS
GYDYTOJAS ir CHIRURGAS
3148 West 63 Street
Po pietų 1—3, Vakarais 7—8, tiktai antradieniais ir penktadieniais. Trečiad. ir sekmadienį ofisas uždarytas.
Rezid. 3241 W. 66th Place

Phone YArds 7-2246
DR. C. Z. VEZEL'IS
DANTISTAS
4645 So. Ashland Ave.
arti 47th Street
Valandos nuo 9 iki 8 vakaro.
Seredoj pagal sutartį.

DR. STRIKOL
GYDYTOJAS IR CHIRURGAS
Ofisas: 4645 So. Ashland Ave.
Chicago 9, Ill.
Ofiso Valandos: nuo 2—4 ir 6—8
Ser's, Sub' ir Ned. tik pagal sutartį
Ofiso Telefonas YArds 7-4787
Namų Tel. PRospect 6-1930
Jei neatsilieps viršutiniai telefonai, šaukite MIdway 3-0001

Phone YArds 7-5921
Res. Tel. KEnwood 6-5107
DR. BERTASH
756 West 35th Street
Corner of 35th and Halsted St.
Ofiso valandos nuo 1-3; 6-8
Šeštadieniais visą dieną. Kitomis valandomis — pagal sutartį

Jei Norite Pirkti Arba Parduot Namą – Farma
Ir Kitokiais Real Estate Reikalais Kreipkitės Į Savo Tautietį
GEORGE WASLO
911 W. 59th STREET
Tel. WEntworth 6-4837

Maliavoja ir Dekoruoja
Jeigu jums reikalinga popieriuoti, maliavoti (pentuoti) arba atlikti kitus pataisymus — pašaukite lietuvį
J. RAMĄ
Tel. WAlbrook 5-4296
turintį ilgų metų patyrimą šioje srityje.

Rūpestingai ir Pigiai Taisau
TELEVIZIJOS APARATUS
Garantuoja Darbą ir Dalis
J. Miglinas
Tel. HUmboldt 6-1038

Paul R. Ramoska Bros.
Generalinis Kontraktorius
Namų Statytojas
Atliekam Mūrininkystės Darbus, Taisome arba Statome Pagal Užsakymą Naujus Namus
Pašaukite Mus Įkainavimui
7300 South Talman Avenue
PRospect 6-2439

Jonaitis-Švelnis ir Ko.
Popieruojam, dažome namus iš vidaus ir iš oro. Kalkinam langus ir atliekam pigiai kitokius darbus — didelius ir mažus. Pašaukite
LIvingston 8-4650 ar
ENglewood 4-2001

GUŽAUSKU
Beverly Hills Gėlinyčia
Gražiausios gėlės del vestuviu, bankietu, laidotuvėms ir del kitu visokiu papuošimu.
2443 WEST 63RD STREET
Tel. PRospect 8-0833-80834
Antanas ir Aldona Gužauskai Sav.

NAMU TAISYTOJAS KONTRAKTORIUS
Geo. Borchert
Pataiso senus namus ir stato naujus. Turi pilna apdrauda savininkams ir darbininkams.
8561 So. State Road
OAKLAWN, ILL.
Tel. Garden 4-0418

Apdrauda--Paskolos
REAL ESTATE
Norėdami apdrausti savo nuosavybes, ar gauti paskolos, ar pataisyme savo namo kreipkitės į mano ofisą.
Esu pasirengęs visiems tinkamai patarnauti
August Saldukas
4038 Archer Ave.
Prone LAFayette 6719

Antanas M. Phillips
Laidotuvių Direktorius
3307 S. Lituanica Ave.
Tel. YArds 7-3401
AMBULANSO PATARNAVIMAS YRA TEIKIAMAS

DIDELIS VASARINIS IŠPARDAVIMAS!
GAUTAS DIDELIS KIEKIS NAUJŲ VASARINIŲ
RŪBŲ ir BALTINIŲ, vyrams, moterims, vaikams ir namų reikalams, kaip tai: paklodžių, užvalkalų, rankšluoščių ir kt.
KVIEČIAME ATSILANKYTI — BŪSITE PATENKINTI MŪSŲ KAINOMIS IR PATARNAVIMU
JOSEPH'S DRY GOODS STORE
3218 So. Halsted Street – Chicago 8, Illinois

Kad jūsų pinigai atneštų daugiau pelno
.. ir būtų saugiai apdrausti visokiu metu.. paprasčiausias dalykas — patalpinkite pas mus!
"Aptarnauja JUS nuo 1922"

ST. ANTHONY SAVINGS & LOAN ASS'N
1447 SO. 49th COURT, CICERO, ILL.
Telefonai: TOwnhall 3-8131—8132