INT... LIBRARY
CENTER
CHICAGO

SANDARA
THE LEAGUE
LITHUANIAN NEWSPAPER

SANDARA
Published by the Lithuanian National League of America
Consisting of 100 Branches Located in all Principal Cities of the United States.
840 W. 33rd St., Chicago 8, Ill.
Phone YArds 7-4789

VOL. XLII — PENKTADIENIS, RUGSĖJO-SEPTEMBER 16 D., 1955 M. — No. 37

Aiškina Kodel Pabêgo Lenku Premieras Pas Varšuviečius

BRUOŽAI

Rašo V. G.

SOVIETAI VĖL REIKALAUJA IŠDUOTI BALTIEČIUS

KEISČIAUSIA VASARA BUVO 1816 METAIS

LENKŲ PREMIERAS PABĖGO Į VARŠUVĄ.

Washingtoną giliai nustebino netikėtas Sovietų reikalavimas, kad iš vakarų Vokietijos būtų sugrąžinta 100,000 sovietų "piliečių", kurių dalis būk esanti kalėjimuose. Tokį reikalavimą pastatė N. Bulganinas atvykusiam į Maskvą Dr. K. Adenaueriui.

Prie kokių gi "piliečių" yra pareikšta ši pretenzija? Mūsų valstijos departamento pareigūnai mano, jog šie maskolių apetitai yra nukreipti pirmiausia į baltiečius, nors pastarųjų ir nedaug beliko vakarų Vokietijoje.

Iškeldamas šį klausimą, Bulganinas štai ką norėjo pasakyti Adenaueriui: Atiduokite mums pabėgusius iš anos pusės geležinės uždangos žmones, o mes sugrąžinsime jums užsilikusius vokiečių nelaisvius.

— o —

Ši staigiai pasireiškusi bolševikų šlykštybė, ypatingai po Genevos konferencijos, nustebino ir supurtė daugeli amerikiečių, kurie vis dar tikėjo į galimybę susitarti ir sugyventi su dabartiniais Kremliaus viešpačiais.

Bet K. Adenauerio atsilankymas į Maskvą ir įvykusios ten derybos aiškiai parodė, jog po dirbtina komunistiniu satrapų šypsena slepiasi nepasikeitęs jų plėšiškumas ir arogancija.

— o —

Užmezgę diplomatinius ryšius su vakarų Vokietija, Sovietai, beabejo, pareikalaus kad toje Vokietijos dalyje būtų uždrytos "Voice of America" radijo stotys ir likviduoti įvairių tautybių komitetai, kurie veikia išlaisvinimui pavergtų tėviškių.

Komunistiška agresija, vienokioj ar kitokioj formoj, yra plečiama toliau į vakarus.

— o —

Pereitoji vasara buvo karščiausia ne tik žmonių atmintyje, bet ir rekorduose. Kita, dar keistesnė vasara, pasitaikė 1816 metais. Tuomet Amerikoje ir Lietuvoje ji buvo panaši į tikrą žiemą. Pradžioje metų ir pavasarvie buvo gana šilta. Balandžio mėnuo atrodė labai gražus ir žmonės pradėjo ruoštis lauku darbams.

Bet gegužio pradžioje užėjo šalčiai ir sniegas. Birželio mėnesyje temperatūra nukrito žemiau zero. Ūkininkus apėmė panika: jie negalėjo pasirodyti į laukus. Daug gyvulių pastipo del stokos pašaro, o žmonės pri trūko maisto. Sekanti metai Lietuvoje buvo žinomi kaipo "didysis badmetis".

Taigi, keistenybių gamtoje niekad nepritrūksta.

— o —

Lenkijos ekzilinėje vyriausybėje Londone įvyko nemažas skandalas. Paskirtasai į vietą gimusio Lietuvoje St. Mackevičiaus, premieras Hugon Hanke per Italiją pasprukęs į Varšuvą ir prisidėjęs prie raudonųjų. Su savim jis išsigabeno ir daugeli slaptybių. Matomai jis ir anksčiau turėjo ryšių su Varšuvos kviečiais.

Nauju premieru prezidentas Augustas Zaleskis paskyrė Antaną Pająk, socialistų partijos narį ir buvusį atstovą Lenkijos seime.

— o —

Virš 500 darbininkų Hamilton Tailoring Co. paskolino darbdaviui Jock Kroll $100.000 kad tas galėtų toliau testi biznį. Mat, kompanija pritrūko pinigų kasdieninei apyvartai, nors šiaip jos finansinis stovis yra gana tvirtas.

Jack Kroll pažadėjo sugrąžinti paskola į 10 mėnesių, mokant už ją 3 ir pusę nuošimčio. Taigi, darbininkai ne tik apsaugojo savo darbus, bet gaus dar ir nuošimčių magaryčioms.

— o —

Ne visiems patiko mūs valstijos sekretoriaus J. F. Dulles pareiškimas, jog amerikiečiai, kurie yra emigrave iš Sovietų pavergtu kraštu, gilai atjaučia savo senos tėvynės vargus ir politini jungą. Todel, pasak p. Dulles, Junatinės Valstijos esančios užinteresuotos geležinės uždangos panaikinimu.

Prieš toki "provinciališka" mūsu užsienio politikos aiškinima pasisakė prof. H. Brems, dėstas ekonomija Illinois universitete. Paskelbtam Bostono "The Christian Sience Monitor" laiške, jis priminė jog būtu klaidinga ir naivu tikrinti, jog tik tautinės mažumos esančios susirūpinusios pavergtų tautų likimu.

— o —

Taip, tos "mažumos" nėra vienintėlės šioje šalvje, keliančios balsa prieš sovietiška imperializma. Visa amerikiečiu spauda, visuomenė, daugvbė organizaciju ir pati vyriausybė stoja už rytu ir centro Europos išlaisvinima iš raudonųjų jungo.

Bet tuom pat svkiu niekas negali užginčyti, jog atkakliausi komunistiškos agresijos smar kėjai yra tie, kurie patys arba ju tėvai yra kilę iš tu kraštu. To fakto negalėtu paneigti ir minėtas prof. Hans Brems.

Tik Smarkus Lietus Apmalšina Miškų Gaisrus Kalifornijoj

Jau kuris laikas Kalifornijoj siaučia dideli miškų gaisrai, kurie iki šiol sunaikino didelius miškų plotus, vidurio ir šiaurės Kalifornijoje. Iš viso paskutiniu laiku gaisrai sunaikino apie 180.000 akerių miško, tame skaičiuje ir daugybę labai senų ir brangių sequoia medžių, kurių liko tik nuodeguliai.

Apskaičiuojama, kad miškų gaisrai Kalifornijoje padarė nuostolių už apie devynis milijonus dolerių, nors manoma, kad tiksliau apskaičiavus nuosliai gali siekti 10 milijonų dolerių sumai.

Paskutiniu laiku didelės liūtys Kalifornijoj baigia miškų gaisrus užgesinti.

Rusai Išsijuosę Bando Pagrąžinti Maskvą

Grįžę iš Sovietų Rusijos kai kurie amerikiečiai pasakoja, kad rusai iš kailio neriasi gražindami Maskvą. Platinamos kai kurios gatvės, statomi nauji ir gražesni rūmai ir namai, sodinami medžiai ir, žinoma, labai stropiai puošiamas Maskvos požeminis geležinkelis.

Gyvenamu namų ir kitų pastatu statoma gana daug, bet ju architektūra beveik visa pereito amžiaus stiliaus.

Aliaskos vandenyse išalo keletas Amerikos laivu, kurie pristatydavo kariuomenei ir darbininkams maista ir kitus reikmenis.

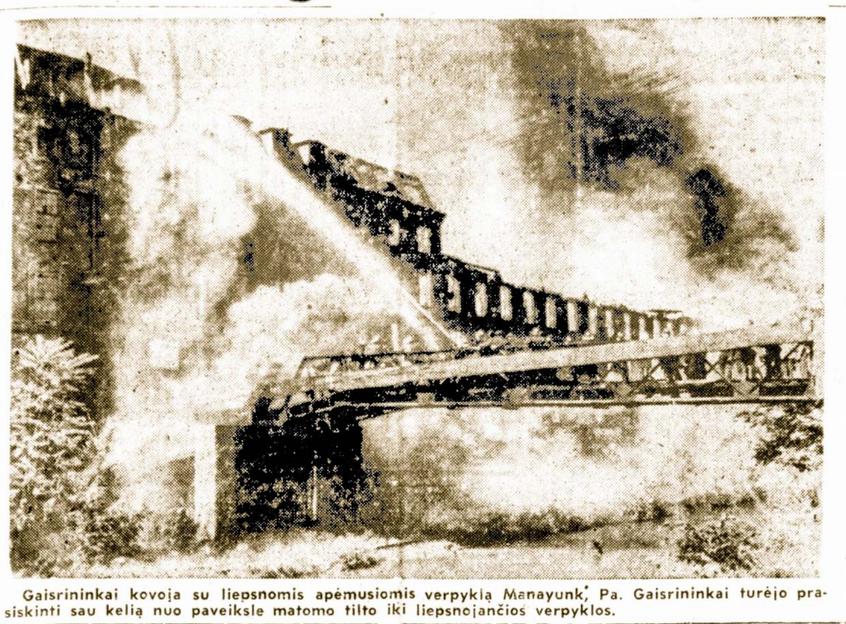

Gaisrininkai kovoja su liepsnomis apėmusiomis verpykią Manayunk, Pa. Gaisrininkai turėjo prasiskinti sau kelią nuo paveiksle matomo tilto iki liepsnojančios verpyklos.

Dr. K. Adenauer Išvengęs Žabangų, Kurios Jam Buvo Padėtos Kremliuje

Buvo Priversti Įsileisti Sovietų Ambasadą

Londono "Times" nuomone, Kremlius buvo paruošęs vakarų Vokietijos kancleriui Dr. K. Adenaueriui slastus, bet pastarasis iš jų šiaip taip išsisuko. Prasidėjus deryboms Kremliuj, Chruščiovas pirmiausiai išdėstė, jog Vokietijos sujungimas ir nelaisvių paleidimas priklausys nuo to, ar vakarinė Vokietija yra pasirengusi atsipalaidoti nuo Atlanto Sajungos ir pasilikti "neitrali". Tokį pat nusistatyma pareiškęs ir Bulganinas, pridurdamas, jog "nepriklausomai" Vokietijai Sovietų Sajunga būsianti geriausias draugas.

Bet Dr. K. Adenauer atsisakė svarstyti "neitralumo" klausima, nes tam jis neturis igaliojimu. Jis atvykęs į Maskva turėdamas du tikslu: tartis dėl Vokietijos sujungimo ir nelaisviu paleidimo. Kai Kremliaus valdovai negalėjo išmušti jo iš tos linijos, nei grasinimais, nei viliojimais, tuomet rusai pakeitė savo toną ir pradėjo kalbėti apie diplomatinių santykiu užmezgima, bet kurių nebūsią galima išspręsti ir tų klausimų, kuriuos iškėlė Adenauer.

Vokiečiai tuomet pastebėjo, jog pasikeitimas ambasadoriais nereiškia pripažinima dabartinių sienų rytuose ir rytinės Vokietijos režimo legalizavima. Bulganinas pastebėjo, jog Sovietų Sajunga priima dėmesin Adenauerio rezervacijas.

Kaip matyti, tai vokiečiu delegacija nieko tikro neparsivežė namo. Ji sutiko įsileisti sovietų diplomatus, nors gerai žinojo, jog tai bus šnipų ir suokalbininku šaika. Bet norėdami grąžinti belaisvius, vokiečai turėjo padaryti ta nuolaida.

Iš tu visu derybų paaiškėjo vienas dalykas: Kremliaus viešpačiai nenori atsteigti taikos ir nesiruošia trauktis iš užgrobtu kraštu. Iš to vakariečiai privalėtu padaryti atatinkamas išvadas.

1975 metaise Amerikoje bus 228 milionai gyventoju.

Žurnalo "Confidencial" Vargai Dauginasi

Greitai praplitęs žurnalas "Confidencial", greitai susidūrė ir su visokiais keblumais. Aprašydamas privatų ir "palaidų" pagarsėjusių asmenų gyvenima, tas žurnalas sukėlė nemažai triukšmo. Daugelis patraukė ji į teisma už šlovės nuplėšimą, reikalaudami bendrai 9 milionų dolerių atlyginimo.

Ne gana to, paštas atsisakė ji siuntinėti. Nenorėdamas nusileisti, "Confidencial" atsikreipė į federalį teisma, reikalaudamas kad toks pašto nusistatymas būtų pakeistas.

Ruošiasi Paminėti Mirties Sukakti

Gydytoju "Fraternitas Lituanica" korporacijos iniciatyva buvo sušauktas pasitarimas suruošti gyd. gen. V. Nagevičiaus vienų metų mirties sukaktuviu paminėjimą. Pasitarime dalyvavo gen. Plechavičius, p-nia Oželienė, p-nia Gustaitienė, P. Mačiukienė.

Tą minėjima nutarta ruošti lapkričio 27 dieną.

Miesteliai Lietuvoje Yra Paskendę į Skurdą

Daugelis mežesniu miestu Lietuvoje vra apleisti, sunykę ir nubiednėję. Anksčiau jie laikėsi iš mažesniu pramonės įmoniu, krautuviu, turgu, bankeliu. Kai visa tai likvidavo bolševikai, tai miestelių žmonės neteko savo pragyvenimo šaltiniu. Vieni ju buvo deportuoti i Sibirą, kiti liko išvežti į kolchozus, o dalis iškeliavo į Vilniu, Kauna, Marijampolę, Šiauliu ješkodami darbo nacionalizuotose pramonėse.

Miesteliuose susuko lizdus bolševikiška biurokratija su partijos centrais, propagandos biurais, saugumo ir policijos stotimis, šiokia tokia mokykla. Aplinkiniai žmonės bijosi ir pažvelgti į kokio nors miestelio pusę.

Talkos Vajus Išleisti Lietuvos Istoriją Pradeda Įsisiubuoti

Atsiliepė Baltimore, Naujoji Anglija ir Kitos Vietovės

Mūsų prašymas ateiti į talką užbaigimui svarbaus kultūrinio darbo — išleisti Lietuvos Istoriją, suranda prielankių ir džiū ginančių atsiliepimų.

Šiomis dienomis iš Baltimore, Md. p. P. Jaras, ilgametis darbuotojas, pranešė, jog į rėmėjų eiles įstojo sekanti tautiečiai:

Juozas Gutauskas, 25 Wade Ave.; Jonas Galinaitis, 906 Hollins St. Tą veikalą užsiprenumeravo B. Medelis.

ALT. Sandaros 24 kuopa Brockton, Mass., prisiuntė $25 išleidimui Lietuvos Istorijos. Toliau, V. Vaitkus - Vaitkunskas, iš Danbury, Conn., įstojo į rėmėjų būrį, suteikdamas $10 paramos.

Iš Benton Harbor, Mich. — Kęstutis Puskunigis; iš Cicero, Ill. — Kazys Dobilas; iš Chicagos — Jonas Liorantas; iš Racine, Wis. — Vincas Samulionis stojo į talką, prisiųsdami rėmėjo duoklę.

Atėjus rudeniui atsiranda daugiau progų pagalvoti apie visuomeniškus, kultūrinius reikalus. Pirmoje eilėje padidinkim rėmėjų eiles išleidimui Lietuvos Istorijos. Prisidėkite patys ir pakalbinkite savo kaimynus. Tėvynės Mylėtojų Draugija bus jums už tai dėkinga.

A. Zaleskio Premieras Tapęs Auka Bolševikiško Šantažo

Daug Paslapčių Jis Atidengęs Bolševikams

Lenkų ekzilinės vyriausybės premiero Hugo Hanke pabėgimas į Varšuvą ir prisidėjimas prie raudonųjų, sukrėtė visas lenkų grupes tremtyje. Daugelis negali suprasti kokiu būdu, tas slaptai agentaves bolševikams nuo 1951 metų asmuo, galėjo pakliūti i tokia aukšta vieta. Keisčiausia, kad patys raudonuju agentai įsakė užimti jam ministerio pirmininko vieta ir vėliau, žinoma, išduoti įvairias paslaptis. Hugo Hanke pasiekė Varšuvą prieš desėtka dienu ir tuojau prabilo iš radio stoties, smerkdamas visus tuos, kurie yra nusistatę prieš Beirutos režima.

Lenkų politiniuose sluoksniuose tremtyje ši avantiura aiškinama sekančiai: Varšuvoje esa pasilikusi Hugo Hanke žmona ir penki vaikai. Komunistai pradėję grasinti Hanke, kad jeigu jis ne taps jų agentu, tai jo šeima bus likviduota. Baimės apimtas, jis sutiko tarnauti raudoniesiems ir išdavinėti pogrindžio kovotojus pačioje Lenkijoje.

Niekas nežino kokias paslaptis nusivežė Hugo Hanke į Varšuva. Prisibijoma, kad pasėkoje jo reveliaciju, tūkstančiai žmonių vėl bus areštuota ir teisiama kaipo svetimu šaliu agentai.

Tikras Pavyzdys Raudonų Valdovų Biurokratijos

Taip Jis ir Negalėjo Ikelti Kojos į "Liaudies" Valdomą Lenkiją

Otto Berger, gimes ir auges dabar lenku valdomame Breslau mieste, užsimanė aplankyti savo gimtine. Iš Vakaru Berlyno, kur jis gyveno, pasiuntė šitokią telegrama Lenkijos pasiuntinybei:

"Lenkijos Liaudies Respublikos Pasiuntinybei. Prašau leidimo įvažiuoti i Breslau. Otto Berger." Tuojau gavo atsakyma: "Otto Bergeriui: Breslau visai nežinomas Lenkijos Liaudies Respublikai. Turbūt turit mintyje Wloclaw. Kreipkitės i aukštesne instancija nurodydami kelionės tiksla."

Bergeris tuojau pasiuntė šitokią telegrama: "Užsienių Reikalu Ministerijai Lenkijos Liaudies Respublika. Prašau leidimo įvažiuoti į Wlaclow miestą tikslu aplankyti gimtinę Breslave. Otto Berger."

Gavo atsakymą: "Otto Bergeriui: Jei gimei Breslave, tai ko važiuoti i Wloclavą? Reikalingas smulkmeniškas paaiškinimas, nes reikalas komplikuotas. Kreiptis reikia į aukščiausią autoritetą."

Bergeris ir vėl telegrafuoja: "Vidaus Reikalų Ministerija Sovietų Sajunga, Maskva. Prašau leidimo važiuoti į Wloclavą. Tikslas, įsitikinti ar mano gimtinė yra Wloclaw ar Breslau. Otto Berger."

Gauna atsakyma. "Otto Bergeriui: Wloclaw yra senas rusų-lenkų miestas. Jeigu sakai esi gimes Wloclaw, meluoji; jei sakai esi gimęs Breslau, taip pat meluoji, nes tokio miesto nėra. Jeigu Breslau miesto nėra, tai visai negimei ir tau viza nereikalinga."

Nukrito Pirmas Sniegas Kanados Rytuose

Šiemet Kanadoje, Quebeco provincijoje pirmasis sniegas pasirodė anksti Laurentido Parke šios savaitės viduryje, apie 40 mylių į šiaurę nuo Quebeco miesto iškrito gana daug sniego. Per tris valandas snigo be paliovos.

Lygus Padalinimas

Tampa, Fla. — Wilson Junior High School šiais metais turės 1,056 mokinius. Įdomiausia, kad drauge mokysis 528 berniukai ir 528 mergaitės. Atrodytu, kad kiekvienam berniukui nesunku bus susirasti savąją mergaite.

"Uodegos" Prie Maisto Krautuvių Vilniuje

Paleckinė "Tiesa" bando išaiškinti kodel atsiranda tokios ilgos "uodegos" prie maisto krautuvių Vilniuje. Girdi, taip atsitinka del to, kad pardavėjai yra nerangūs ir iš anksto nepasirūpina užsakyti reikalingo skaičiaus prekiu.

Toks aiškinimas yra tik apdūmimas akiu. Centraliniai san dėliai pirmiausiai aprūpina "delikateses", kurias lanko bolševiku aristokratai, paskiau seka juodoji rinka, o kas jau palieka, tai pasiunčia i "liaudies" krautuves.

K. Adenauer Atvdžiai Lavina Savo Įpėdini

Kaip Churchillis išauklėjo Edena savo įpediniu, taip dabar Vokietijos kancleris Adenauer auklėja Heinrich von Brantano, dabartinį Vokietijos užsienių reikalų ministerį.

Adenauer ateinančiu metu sausio mėnesį sulauks 80 metu amžiaus ir, atrodo, Vokietijai reikės jauno ir patyrusio premjero. Sakoma, kad koncleris Adenaueris iš savo kabineto tik ji viena buvo pasirinkęs talkininkauti jam Maskvos derybose.

Atidėjo Vizitą

Jugoslavijos premjeras Tito šiais metais žadėjo aplankyti Parvžių, bet dėl nežinomų priežasčiu jo atsilankymas atidėtas iki ateinančių metu.

SANDARA

LITHUANIAN — THE LEAGUE — NEWSPAPER

LITHUANIAN WEEKLY NEWSPAPER
Published Every Friday by the
LITHUANIAN NATIONAL LEAGUE of AMERICA
General Office:
410 West 33rd St., Chicago Telephone YArds 7-4789

SUBSCRIPTION RATES:

In The United States per year $3.00
In Canada and all Foreign Countries per year $4.00

Entered as second class matter OCTOBER 25th, 1929, at the Post Office at Chicago, Illinois, under the ACT of MARCH 3, 1879

Sandara yra Savaitinis Laikrastis, leidziamas kas Penktadienis
Sandara yra Organas Amerikos Lietuvių Tautinės Sandaros.

UŽSAKYMŲ KAINA:

Suvinytose Valstijose metams $3.00
Užsienyje metams $4.00

Apie Tas "Sekmingas" Konferencijas

Po kiekvienos konferencijos su Kremliaus diktatoriais jau yra įprasta skelbti išpūstus, pilnus pagirų komunikatus, kuriuose pareiškiama, kad ve, jau esame arti pilno susitarimo likviduoti visus nesusipratimus ir baigti "šaltąjį karą".

Tokį optimistišką pranešimą mes neseniai girdėjome ir užsibaigus Genevos konferencijai, kurioje keturi didieji pasiskelbė atlikę negirdėtus, neregėtus dalykus pakeliui į taiką.

Bet praėjus keliems savaitėms pasirodė, jog tie pasigyrimai buvo niekuom nepateisinti, ir jog viskas pasiliko ten, kur ir buvo anksčiau.

Dabar, prieš keletą dienų, nugirdom panašius komunikatus ir apie Vakarų Vokietijos atstovų derybas su Bulganinu, Chruščiovu ir Molotovu. Viskas išėjo labai puikiai; maskoliai sutiko paleisti visus vokiečių nelaisvius, o K. Adenauer pažadėjo užmegsti diplomatinius santykius su Sovietų Sąjunga.

Vienas radio komentatorius entuziastiškai paskelbė, jog tas susitarimas yra pats svarbiausias įvykis nuo pereito karo užsibaigimo. Panašiai atsiliepė ir kiti pranešėjai bei korespondentai.

Savaime aišku, jog panašūs derybų įvertinimai yra išlindę iš Kremliaus. Bolševikai juos sąmoningai paskleidė norėdami sudaryti nuotaiką, kad jie yra nuolaidūs ir geraširdžiai. Tuom tarpu tikrenybėje nieko panašaus nėra. Sovietai kaip laikė, taip ir laikys savo naguose Berlyną ir rytinę Vokietiją. Ir iš ten jie neišsikraustys tol, kol Dr. K.Adenauer ar jo įpėdinis nepažadės ištraukti Vokietijos iš NATO sąjungos ir prisišlieti satelito privilegijomis prie sovietiško bloko.

Akivaizdoje tokios padėties, bolševikų pažadėtos Dr. K. Adenaueriui "malonės" yra tik menkniekiai. Bet ir už tuos menkniekius bolševikai išplės dvigubai.

Darbai, Kuriuos Malonu Prisiminti

Jei kartais tenka pasikalbėti su senesniais mūsų išeivijos pionieriais, tai iš jų galima išgirsti daug įdomių pasakojimų. Jie, paprastai, prisimena ne apie tai, kur jie gyveno, ne apie tai kokiais automobiliais važinėjosi arba kaip jiems sekėsi kasdieninio darbo, amato, biznio ar profesijos srityje. Tie dalykai jiems taip greitai neiškyla mintyse. Ką pirmiausiai jie sumini, tai kokias draugijas jie kūrė, kiek pasidarbavo kitų gerovei, kaip rūpinosi savo tėvų krašto likimu. Tuomi jie džiaugiasi ir tuomi didžiuojasi.

Sunkokai padirbėję saviškių naudai ir sudėję nemažai aukų lietuviškiems reikalams, jie už tą viską gavo ir šiokį tokį dvasinį atlyginimą — pasitenkinimą, paguodą ir užpelnytą pasididžiavimą.

Taip, daug yra gero, daug yra vertingo mūsų tautiniuose, kultūriniuose ir labdarybės darbuose. Atlikdami ką nors naudingo kitiems, mes tuom pat sykiu praturtinam save gražesniais jausmais ir prisiminimais. Apgailėtinas ir tikrai nelaimingas yra tas žmogus, kuris nėra linkęs padaryti ką nors gero kitiems.

Viskas Pradeda Suktis Apie Rinkimus

Ekonomistai yra linkę manyti, kad dabartinai biznio gerovės laikai tęsis dar vienus metus, blogiausiu atvėju gerokai į ateinančius 1956 metus. Todel republikonai mano, kad dabartiniam prezidentui ir viceprezidentui yra puikiausia proga laimėti ateinančius rinkimus. Tą beveik pripažįsta ir demokratai.

Nors prezidentas Eisenhower aiškiai nepareiškė savo sutikimo kandidatuoti, tačiau beveik neabejojama, kad jis savo kandidatūrą neatsisakys išstatyti. Jeigu Eisenhoweris kandidatuos, su juo kartų kandidatuos ir Nixon.

Kai galutinai paaiškės dabartinės administracijos nusistatymas ateinančių rinkimų atžvilgiu, galima tikėtis štai ko:

(1) Individualiniu pajamų mokesčiai bus šiek tiek sumažinti 1956 m. ir atrodo, kad daugiausia laimės žmonės, kurie uždirba mažai ir vidutiniškai. Visi kiti veikiausiai pasiliks kaip buvo.

(2) Federalinis biudžetas bus sumažintas bent trim bilijonais dolerių. To pasekoje krašto apsaugos ir kariniams reikalams užsieniuose išlaidos bus gerokai apkarpomos, nesusilpninant paties karinio pajėgumo Amerikos žemyne ir kituose kraštuose, kur JAV laiko karines bazes.

(3) Daug mažiau pinigų bus išleidžiama ginklams ir karo įrankiams gaminti, bet naujieji ginklai bus daugiau nei dvigubai pajėgesni už dabartinius.

Daugiau dėmesio ir daugiau pinigų bus skiriama pačiam krašto ūkiui ir susisiekimui pagerinti: numatyta naujų didelių kelių tiesimas, senų kelių pagerinimas ir kiti viešojo pobūdžio darbai. Vienas jų, tai potvynių kontrolė. Tam tikslui manoma pastatyti visa eilė naujų milžiniškų tvenkinių. Šalia to reikės pastatyti visa eilė naujų hydroelektros stočių, kurios aptarnautų didelių plotų gyventojus, daugiausia ūkininkus.

Kalbant apie ūkininkus, republikonai jau dabar galvoja kaip ir kiek pinigų skirti žemės ūkiui pakelti ir produktų kainoms stabilizuoti, kad Amerikos ūkininkai turėtų daugiau pajamų ir iš jų liktų jiems daugiau pelno. Kokią nors išeitį republikonai suras, nes ūkininkų balsai jiems reikalingi ateinančius rinkimus laimėti

Apžvalga

DUOSNI RANKA KADA NORS TURI PAILSTI ŠVAISTYDAMA PINIGUS

Senatorius Bridges, republikonas iš New Hampshire, šią savaitę pareiškė, kad Amerikos duosni ranka turi kada nors pailsti dalindama milijonus dolerių svetimoms valstybėms.

Iki šiol JAV įvairiai šelpdavo ir tebešelpia apie 70 atskirų valstybių. Kai kurios tą pašalpą gauna pinigais, auksu, maistu, prekėmis, pramonės gaminiais ir kitais reikmenimis, tačiau kaip ilgai viena valstybė, nežiūrint kaip didelė ji būtų, bepajėgs ilgiau šelpti milijonus žmonių.

Finansinė ir kitokia pagalba bus ir toliau teikiama, bet ji bus apribota ir teikiama tik toms valstybėms, kurios pačios dar negali savystoviai gyventi. Senatorius nurodo, kad jau atėjęs laikas Amerikai mažinti savo skolas, kurių yra daugiau negu visų kitų į vieną sudėjus. Esą, laikas tą skolą mažinti.

DEL BOLŠEVIKŲ TERORO, PRITAIKOMO KARO NELAISVIAMS

Savaitraštis "Newsweek" atskleidė sensacingą dalyką, kuriuo susidomėjo visa Amerikos spauda. Pasirodo, jog Nevados valst. yra įsteigta speciali mokykla, kurioje karo lakūnai pripratinami prie bolševikų vartojamų kankinimo priemonių ieškant priverčiamų "prisipažinimų. Norima atsiekti, kad jaunas lakūnas, patekęs į nelaisvę komunistų kraštuose, būtų pasiruošęs sutikti prievartą bei kankinimus ir sugebėtų tuos nežmoniškumus iškentėti. Šių atsparumo priemonių mokomi ir kiti karo aviacijos kariai: stebėtojai, valdą ginklus ir tt. Kartu mokykloje yra nurodomos galimos priemonės pabėgti iš belaisvės arba jos išvengti.

"Newsweek", o vėliau ir kita spauda, susipažinusi su mokyklos uždaviniais, teigia, jog "pasiruošimo" eigoje lakūnai iškenčia tas pačias kančias, kurias komunistai taiko karo belaisviams, bandydami iš jų išgauti pramatytus "prisipažinimus", vėliau panaudojamus komunistų propagandos tikslams.

Lakūnai iki kaklo užkasami į žemę, jie nardinami į šaltą vandenį, kuriame išlaiko po kelias valandas, guldo ant aštraus žvyro į "karstą", kur visiškoje tamsoje ir negalėdami pajudėti nelaimingieji išlaikomi valandomis ir pan.

Jaunus lakūnus mokykla išveža kelioms dienoms į kalnus, kur, be maisto bei kitų reikalingų daiktų jie paliekami likimo valiai, kad pripratinus juos ištverti, sugebėti praleisti kelias dienas be įprasto kariško maisto ir be neatbūtinų reikmenų.

Bet ar ne geriau būtų, vietoje kankinus tuos vyrus, paieškoti priemonių, priversti rusų komunistus ir jų satelitinius "mokinius" atsisakyti nuo šių barbariškų priemonių, kurios gal buvo tinkamos Čingischano laikais, bet yra neleistinos vartoti mūsų neva aukštos civilizacijos gadynėje!

Bolševikų Gudrybė

Levukas — Kiaulių Žinovas

Bolševikai oi didžiuojas
Gavutienės kolchozu,
Būk net kiaulės ten bučiuojas,
Tai matyt esą gražu.

Levonėlis jau suskaitė,
Kiek degloji tur spenių.
Jis jų dvyliką priskaitė,
Tai betrūksta tik šešių.

Aštuoniolika paršiukų —
Kiaulei kvota į metus,
Reiks jie šert iš buteliu,
Kai čiulpikų tiek nebus.

Gavutienei tad parūpo
Tiek spenelių priauginti.
Tuoj Levukas gavo ūpo
Vilnyje tai pagarsint.

Tas Levukas išmintingas,
Patarimą gal' jai duot.
Visuomet jis iškalbingas,
Gal' lotyniškai cituot.

Jis gyduolių gal' surasti
Tiems čiulpikams išaugint,
Juos padaugint būdą rasti
Prie kiaulaitės prikabint.

Ir už tokį išradimą
Tad Levukas pragarsės,
Kaip vištelė ant skiedryno,
Pasipurtęs sukvaksės.

Tad valio, valio Levukai,
Dirbk nuo ryto lig nakties,
Sublizgės tau medaliukai,
Tu tik kirski iš peties.

Kiek sau džiaugsmo tu turėsi,
Pagyrimų ir dar ko!
Gal kolchozan atsisėsi
Ir dairysies šio ir to.

Gal Bulganins augštą sostą
Tau parucš ir pasodins.
Tau pagerbt darys jis mostą
Ir medalį prikabins.

Tu ten liksi išradėju
Kiauliškosios giminės,
Paguldys į mauzoliejų
Ten prie Stalino šalies.

— **Perkūnas.**

Jumoras

Prietarai

Nesijuokite iš prietarų, nes daugelis jų turi rimto pagrindo. Prieš keletą metų buvau svečiuose ir šeimininkai pavaišino mus vakariene. Prie stalo susėdo 13 asmenų, o šale pateko jauna, graži mergina.

— Ir kas atsitiko? Ar sutikai kokią nelaimę?

— Taip. Tą merginą aš apsivedžiau...

Amerikos biznieriai per metus dėl nepadengtų ar suklastotų čekių nustoja $500,000,000.

PER mano koštuvą

Ar ne keista? Kaip bematant praeis ir rugsėjo mėnuo, o mes vis nebūsime matę kaip sėjami laukuose rugiai. Kas nors bent savo darželyje turėtų pasėti rugių ir pateisinti mėnesio vardą.

"Prosperity" arba gerieji laikai ne visiems yra naudingi. Ypatingai demokratams nieko gero nežada ateinančių metų rinkimuose.

Grįžę iš Sovietų Rusijos amerikiečiai farmeriai papasakojo, jog juodojoje tos šalies rinkoje jiems siūlė po $120 už porą čeverykų.

Paskelbimas tos žinios gali paskatinti daugiau turistų vykti į Maskoliją jei ne kitokiais sumetimais, tai bent pelningai parduoti ten savo batus.

— Atrodo, jog paliovei skustis savo žmona.

— Tiesa, nes kaip tik sužinojau, jog kaikurie didžiūnai Arabijoje turi net po kelias žmonas, tai mano likimas pasirodė daug lengvesnis.

Nugirsta senesnių laikų patarlė: "Kam neteko būti piemeniu mažam esant, tas pavirsta juomi pasenęs".

Tai reiškia, kuris neišdykavo jaunas būdamas, tas pradeda kvailioti sulaukęs žilo plauko.

Dabartinė VLIK'o galva, atsiliepdamas į kaikurių laikraščių kritiką, pastebėjo štai ką:

"Minėtos spaudos skaitytojai galėjo pastebėti, kad Vlikui daugiausia prikišama, jog jame tepaisomi ir partiniai interesai ir kad jis pasidarė nedarbingas..."

Taip skaitytojai tą galėjo pastebėti ne vien iš spaudos, bet ir iš paties VLIK'o pranešimų jo leidžiamam biuletenyje.

Vienas Harvardo studentas sykį pastebėjo prof. Albertui Einsteinui:

— Tamsta ištikro gali pasi didžiuoti būdamas garsiausias pasaulyje mokslininkas.

Einsteinas nusišypsojo ir paskui prabilo:

— Priešingai, aš gailiuosi, kad tiek mažai dar spėjau išmokti.

Mano kaimynas ana diena pastebėjo: "Sprendžiant iš pasigyrimų, kurie pasirodo šiandieninėje mūsų spaudoje, tai lietuvių tautinio ir kultūrinio judėjimo istorija šioje šalyje prasideda nuo bendruomenės įsisteigimo".

Štai gražus vaizdas, atpasakotas liaudies dainoje, apie rūtų darželį ir mergelės meilę.

Vai tvėriau, tvėriau darželį,
Vai sėjau, sėjau rūteles,
Kad atlankytų mane bernelis,
Žaliam rūtų daržely.

Dar nesudygo rūtelės,
Dar nepražydo mėtelės,
Štai ir atjojo jaunas bernelis
Iš kito kaimužėlio.

— Ar nepatiko darželis,
Ar nepatiko rūtelės?
Ar nepatiko mano jaunutės
Margieji audinėliai?

— Man ir patiko darželis,
Man ir patiko rūtelės,
Tik nepatiko jauna mergelė,
Kad su kitais kalbėjai...

— Kad ir kalbėjau, berneli,
Kad į kitus žiūrėjau, —
Tą žydi vienas mano
širdelėj
Kaip darže bijūnėlis...

Ką į tai bernelis atsakė, mes nežinome, bet galime spėti, jog viskas gražiuoju užsibaigė.

Neseniai J. V. vyriausybė pranešė vengrų ambasadai Washingtone, kad toji privalo susilaikyti nuo siuntinėjimo informacinių žinių šioje šalyje.

Mano supratimu toji raudonųjų ambasada jokių informacijų ir neskleidė. Ką ji darė, tai buvo platinimas propagandos ir melagysčių.

Sveikata Yra Brangus Turtas

Kosulys Dažnai Įspėja, Jog Ne Viskas Tvarkoje Mūsų Organizme

Daugelio žmonių manymu, kosulys yra persišaldymo menkas reiškinys. Baigiasi peršalimo sunegalavimas, išnyksta ir kosulys. Paprastai taip ir būna, bet atsitinka ir kitaip: kosulys su kiekviena nauja diena darosi stipresnis, o po kiek laiko žmogų, žiūrėk, į ligos patalą paguldo rimta liga.

Neretai kosulys gali reikšti net kelias ligas, kuriomis paprastai susergama šalto ar drėgno oro metu. Tos ligos — nuo kvėpavimo takų uždegimo iki plaučių uždegimo — gali būti įvairios.

Kartais kosulys ženklina pakeltos influencos, udros ar šiltinės komplikacijas. Kosėjama nuo nuodingų dujų ore, kvėpavimo organus erzinančių dulkių, aštrių garų ir t. p.

Kosulys pasireiškia ir tuomet, kai į kvėpavimo gerklę patenka koks svetimas kūnas, maistas ir tt.

Pirmiausia numatome kosulio priartėjimą, jausdami gerklės sausumą, suerzinimą, dėl ko norisi atsikosėt. Dažnai užkimstama, net balso nustojama. Iš pradžių kosulys būna sausas ir aštrus, trumpalaikis, bet ilgainiui pasirodo skrėpliai, kosėjama ilgesnį laiką. Balso stygos yra paliestos, nuo kalbėjimo ar kosulio skauda gerklė, nakties metu skrėplių būna daugiau.

Geriausia ir patikimiausia priemonė kosulį greičiau nusikratyti būna kojų laikymas karštame vandenyje, po to geras poilsis šiltoje lovoje. Nekenks, o tik padės vidurius liuosuojanti priemonė. Naudinga yra kvėpuoti eukalipo alyvos garais. Padeda ir šiltieji kompresai, bet ne kiekvienam ši priemonė tinka.

Kosulys nėra savarankiška liga, bet visada priklauso nuo kurio kvėpavimo organo susirgimo: iš to būna tracheitinis, bronchialinis, plaučių ir pan. kosulys. Gydymas tampa sekmingas, jei yra nustatyta tikra priežastis.

Kartais gydytojas patars susirgusiam gerai išprakaituoti, išsimaudyti karštam vandeny, bet kitais atvėjais sakys vartoti visiškai kitokias priemones. Bene vienintelis tikras ir nesikeičiantis patarimas: pagulėti, pasilsėti, organizmo dar labiau nevarginti. Ši priemonė niekad nepakenks.

Neužilgo užeis šaltesnio, drėgnesnio oro laikotarpis, drauge susilauksime netikėtai besikeičiančios dienų ir naktų temperatūros. Atsiras vis daugiau pavojų peršalti, pradėti kosėti. Patartina vartoti apavą, kuris apsaugotų kojas nuo sudrėkimo, tenka taikytis prie temperatūros, šiltesniais drabužiais kūną apsaugoti, naudingos yra ir kitos, visiems gerai suprantamos apsisaugojimo priemonės.

Tačiau kosuliui neišnykstant ar jo pobūdį norint tikriau nustatyti, visuomet geriau yra pasitarti su gydytoju ir verčiau jo prirašytus vaistus vartoti, negu pasikliauti standartinėmis priemonėmis. Atsarga, kaip sakoma, gėdos nepadaro.

— **Medicus.**

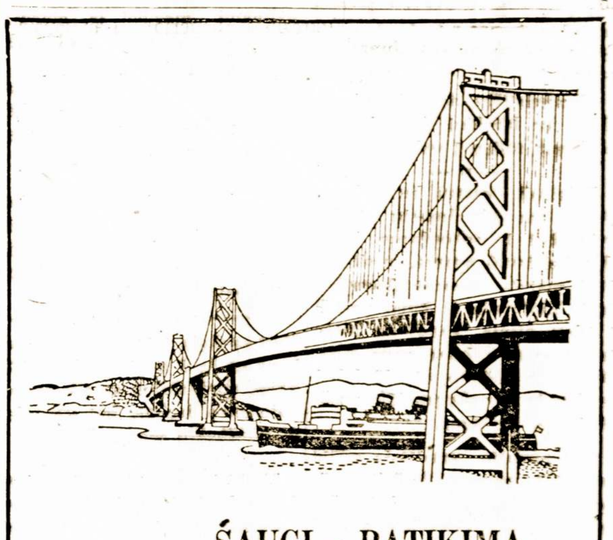

ŠAUGI - PATIKIMA

Universal Savings

Pastatyta ant tvirtų pamatų

32 metus tarnavome Jums ir Jūsų kaimynams. Didžiuojamės, sudarę didelę taupytojų šeimą, kurią noriai aptarnaujame. Kreipkitės į mus savo finansiniais reikalais. Jums bus suteikta draugiška, žinančio žmogaus pagalba.

Universal Savings sąskaitų dividendai, mokami kas 6 mėnesius, šiuo metu yra aukštesni, negu kitur.

FEDERAL HOME LOAN BANK SYSTEM — MEMBER

Esame Federal Savings ir Loan Insurance Corporation narys.

Santaupos apdraustos iki $10,000.00

INSURED — FEDERAL SAVINGS AND LOAN INSURANCE CORPORATION

Universal Savings & Loan Association

1800 SOUTH HALSTED STREET
Chicago 8, Illinois

APIE ĮVAIRIUS DALYKUS

Neris (Vilija) Atsiradusi iš Moteriškės Ašarų

Neries upė, pasak vieno padavimo, yra gimusi iš ašarų. Reiškia, jos pradžia buvo nelinksma, o dar liūdnesnė jos nuotaika yra šiais laikais, kai su jos ramiu ir skaidriu vandeniu į Nemuną plaukia daugybės žmonių ašarėlės...

Neries pradžia buvusi tokia. Syki gyvenęs geras siuvėjas Stepas su pačia Ulijona ir dviem vaikais. Kažin už ką supyko ant jo dievai ir pavertė jį akmeniu. O kad jo šeima galėtų kuo gyventi, akmeniniam Stepui paliko galės siūti. Kai žmonės ką atnešdavo akmeniui pasiūti, jis dailiai atlikdavo darbą, o pinigus liepdavo palikti šale. Žmona Ulijona sutartu laiku aplankydavo vyra akmeni ir pasiimdavo jo uždarbį.

Karta atėjo pas akmeni koks tai išdykęs vyrukas ir paprašė pasiūti "nei ši, nei ta". Akmuo ėmė kivirčytis su juo, karščiuotis ir pagaliau, keikti savo amata. Vienu momentu jis aptilo ir pavirto į negyva akmeni. Ateina Ulijona atsiimti uždarbio ir pamato, jog vyras jau nekruta, nusiminusi moteriškė akmeni apkabino ir ėmė verkti. Ji taip griaudžiai ir ilgai verkė, net versmė atsivėrė iš jos ašaru.

Pagaliau ji visa pavirto ašaromis ir upė patekėjo. Tą upe pradžioje vadino Ulijana, paskui Vilijana ir pagaliau ėmė trumpai vadinti — Vilija, o ta akmeni pavadino Stepakakmeniu.

Ištikro, Tai Būta Geru Laikų: Už Svarą Sviesto Mokėta 15 Centų

Paliesdami Amerikos Jungtiniu Valstiju milžiniška pramonės ir ūkinio gyvenimo pažanga, dažnai bandome išvesti santykis tarp mūsų šios dienos pajamu ir turimu būtiniausiu išlaidu pajėgumo laipsni.

Šiandien vieno dirbančio žmogaus vidutinės pajamos per savaite siekia 75 dolerius. To paties asmens išlaidos pragyvenimui savaitei sieks apie $25. Pravartu pažvelgti į kainas vpač maisto produktu prieš 60 metu, kada vieno asmens savaitinis uždarbis siekė 5—7 dolerius:

Mėsos svaras 5 su puse centu.
Kvorta pieno 3 s.
Tuzinas kiaušiniu 12 su puse centu.
Svaras kumpio 10 c.
Svaras sviesto 15 c.
Svaras cukraus 5 c.
180 svaru bulviu 75 c.
Bušelis pupu 1.05 dol.
Tabako svaras 11 c.

Taigi, šias produktu kainas palyginus su šiandieninėmis, gausime milžiniška skirtuma. Skirtumas yra ir tarp eilinio piliečio pajamu.

Amerikoniškos Vedybos ir Kūdikiu Klausimas

Prof. Harold Christensen, Purdue universiteto socialogas, po ilgu tyrinėjimu, yra paskelbes tokius duomenis apie šiu dienu amerikiečiu vedybas ir šeimos gyvenima.

1. Pirmas vaikas šeimoje dabar gimsta daug vėliau, negu tai buvo prieš 20 ar 30 metu. Dabarties tėvai nesiskubina įpėdiniais apsikrauti.

2. Ūkiuose, farmose gyvena, kūdikio susilaukia anksčiau, negu miestiečiai.

3. Jei vyras veda būdamas senesnio amžiaus ar labiau subrendes, jis visada esti šeimos galva ir namu tikrasis šeimininkas.

4. Jaunesnio amžiaus vedusieji kūdikio susilaukia daug greičiau, negu labiau pagyvenę.

5. Moterys, kurios ištekėjusios ilgiau neturi kūdikiu, paprastai vyrams dovanoja beveik išimtinai mergaites.

6. Jaunos motinos, nesibaidančios gimdyti, beveik be išimties, turi sūnelius.

Aplankius M. Narvidą, Gyvenantį Savo Ūkyje Prie Monee, Ill.

Pastaraisiais metais mažai buvo girdima apie Mykolą Narvidą, kuris anksčiau aktyviai dalyvavo lietuviškam gyvenime ir turėjo duonos kepyklą prie 69 gatvės ir Artesian Ave. Kas su juom dabar atsitiko? Well, dabar jis yra sekmingas farmeris, turis gražų, 160 akerių dirbamos žemės ūkį, 16 melžiamų karviu, daug žąsų ir kitokiu naminiu paukščiu ir gyvulių.

Pereitą sekmadienį jį aplankė Justinas Chilauskas, Jonas Kruzė ir jūsų reporteris. M. Narvidą suradome namie geroje nuotaikoje. Jo žmona buvo išvykusi į laidotuves. Pasikalbėję apie įvairius dalykus ir prisiminę netolimos praeities įvykius, mes atsisveikinom, nusitarę susitikti pabaigoj šio mėnesio, kuomet p. Narvidas paminės savo 74-ta gimtadienį.

Mirė Senas Scranton, Pa. Gyventojas

Ilgokai sirges mirė Stasys Grigalauskas, išgyvenes Scranton, Pa. apie 50 metu. Paliko žmoną Petronėlę, sūnu Antaną ir dvi dukras — Ona ir Helen.

Pranas Kesleris Buvo Sužeistas Dirbtuvėje

Plačiai žinomas Bostone ir jo apylinkėse veikėjas ir spaudos korespondentas Pranas Kesleris, gyvenas Revere, Mass., sužeistas sprogusios dirbtuvėse krosnies (boilerio). Daugiausia sužalota Pr. Keslerio galva ir abi rankos. Šiuo metu jis gydosi namuose.

Šioje nelaimėje ji gerokai paguodė vienas džiuginantis įvykis, būtent tas, kad jo duktė Birutė susilaukė sūnelio.

Mirė V. Stanaitienė

Šiomis dienomis tapo palaidota Veronika Stanaitienė, sena Worcesterio tautietė. Paliko dukra Jule Bakaniene, tris anūkus ir giminiu.

Worcestervie, Mass. ji buvo išgyvenusi 45 metus.

Sandaros 7-tos Kuopos Susirinkimas Įvyksta Sekm., Rugsėjo 25 d.

Pirmininkas S. Jakubauskas pranešė, jog Sandaros 7-tos kuopos susirinkimas įvyksta sekmadieni, rugsėjo 25 diena, 2 val. popiet, Sandaros salėje, 124 F St., So. Boston, Mass.

Turėsime aptarti daug svarbiu reikalu, kaip tai pasitarti apie veikla žiemos sezone, išklausyti pranešimu apie įvykusias vasaros metu pramogas ir panašiai. Visi nariai prašomi dalyvauti. — **J. Arlauskas.**

Būk, koks nori rodytis — ir būsi geras žmogus.

Netikri draugai aršesni už atvira prieša.

Namu Remontas

(REMODELING)

Atlieku cemento, karpenterio, mūro ir kitus darbus. Iki $2.500 nereikia nieko imokėti, o už didesnius darbus susitarsime. Dirba Chicagoj ir priemiesčiuose.

Petras Pocius

6828 So. Maplewood Ave.
REpublic 7-1223

Andrius Yuga Tebėra Bostono Ligoninėje

Vienas senesnės mūsų kartos veikėjas Andrius Yuga, daug dirbęs Sandaroje, SLA., "Gabijos" chore, Lietuvių Piliečiu Draugijoje ir kitose organizacijose, jau 6 savaites išgulėjo Bostono ligoninėje.

Jam buvo padarytos dvi sunkios operacijos, kurias jis sekmingai atlaikė.

Bręsta Sukilimas Bendruomenės Apygardoj

Teko patirti, jog Chicagos bendruomenės viešpatijoje ima reikštis organizuota opozicija prieš dabartinį jos pirmininka Joną Bajerčių. Slaptame "frontininkų" susirinkime buvo išreikštas nepasitikėjimas J. Bajerčiu už tai, kad tas į kultūros tarybą įsileido "neištikimus" asmenis.

"Frontininkai' nori, kad į tos tarybos vadus būtų padėtas jų žmogus. Nujausdamas, kad košė pradeda virti, p. J. Bajerčius buvo skubiai nuvykęs planavo tartis su bendruomenės viršininku St. Barzdudu. Ar pastarasis imsis kokiu nors žygių apmalšinti Chicagos "frontininkus", tuom tarpu sunku pasakyti.

Moterų Amžius

Besikalbant įvairiomis temomis, patyręs profesorius aiškina:

— Moterys priklauso prie trijų kategorijų. Moterys, kurios yra jaunos; moterys, kurios atrodo jaunos, ir moterys, kurios vis dar mano, jog yra jaunos.

Savo Šokiais Jie Garsina Lietuvių Meną Įvairiose Amerikos Vietovėse

"Ateitis" Pradėjo Darbą: Kviečia Naujus Šokėjus

Praeitą ketvirtadienį "Ateities" šokėjai pradėjo naujam sezonui rimtą pasiruošimo darbą. Visoms šokėjoms ir šokėjams yra malonu matyti p. Ireną Šilingienę, sutikusią ir vėl grupei vadovauti.

Praėjęs sezonas "Ateities" šokėju grupei buvo ypatingai našus. Ne tik buvo lankytos tolimesnės vietovės, bet tris kartus "Ateitis" dalyvavo televizijos programose. Pasirodyta Barrington, Ill., Racine, Wis., Friendship Gardens, Michigan City. Paskutinės vietovės lankymas "Ateičiai" paliko neužmirštamus pergyvenimus: truputį lyjo ir teko šokti ant sušlapusios žolės, todėl pirmą kartą šokome... šlapiomis kojomis. Bet aplinkos vaizdas buvo nepaprastai gražus — niekad gyvenime nesu matęs-regėjęs tokio nakties ispūdingumo.

"Ateities" grupei programoje talkininkavo lenkai iš Milwaukee, Wis., Barrington High School Dancers, škotai šokėjai iš Chicagos ir indijonų grupė iš Elgin, Ill.

Dalyvauta du kartus Polka Festival'yje, ivykusiame prie 51 Cicero gatviu, kur per ištisa mėnesį galima buvo stebėti ivairių tautų liaudies šokius; tie pasirodymai sekmadieniais buvo rodomi per televizija, o kartu per šias programas buvo renkami geriausieji polkos šokėjai Chicagos mieste. Mūsų per televizija pasirodymas, deja, dėl sugedusiu elektros laidu, negalėjo ivykti.

"Ateities" šokėjai su viltimi žiūri į ateinantį sezoną. Esame pakviesti dalyvauti daugelyje programų, netgi Wiscon State Fair, įvykstančioje 1956 metų vasarą.

Pasiruošimai įvyksta ketvirtadieniais, 8 val. vakaro Pučio svetainėje, Marquette Parke. Kviečiami nauji šokėjai ir šokėjos! Mums dar trūksta gerų tautinių šokių pildytojų!

"Ateities" tikslas per tautinius šokius garsinti lietuvius, supažindinti su mūsų tauta kitataučius. Darbas yra nemenkas, gražus, todėl kviečiame jaunimą jungtis į talką.

Jaunime, stokite į "Ateitį"!

— **Vincas Samaška.**

Kviečia Visus Dalyvauti Sandaros 16-os Kuopos Piknike Leicester, Mass.

ALT. Sandaros 16-ta kuopa rengia pikniką "Laisvės Varpo" radio naudai. Piknikas įvyks rugsėjo 25 dieną, Babrauskų paviljone, Leicester, Mass.

Programoje dalyvaus garsus lietuvių karo veteranų bubnų orkestras, kalbės to radio programų vedėjas Petras Viščinis, Sandaros apskričio pirmininkas Petras Vaičiūnas ir kiti. Šokiams gros Butkaus orkestras.

Visi esate kviečiami dalyvauti šiame piknike. Rengimo komisija yra pasirengus jus maloniai priimti. — **A. K.**

Pralenkia

— Žinai, Petrai, mano žmona gali iškalbėti porą valandų viena ir ta pačia tema.

— Tai niekis. Mano žmona iškalba dar ilgiau be jokios temos.

Vedyboms Besiruošią Turėtų Aptarti Įvairius Klausimus

Kad išvengus vedybiniame gyvenime nesantaikos bei nemalonumų, besiruošią jungti savo gyvenimą, šeimos klausimų tyrinėtojų patarimais, dar prieš jungtuves turėtų aptarti daug svarbių dalykų. Meilės, vaikų, piniginių reikalų tvarkymo, santykių su abiejų pusių tėvais klausimai turėtų būti pirmoje vietoje. Svarbu yra susitarti ir dėl būsimos žmonos darbo. Tačiau, pasirodo, yra svarbūs ir tokie dalykai, kaip kad senojo bičiuliškumo ir pažinčių palaikymas, laisvalaikio praleidimas, atostogų klausimai, apsidraudimo reikalai.

Jei jau susižiedavimo metu abipusiškai nėra pasiekta vieninga nuomonė, galima laukti, jog vedybiniame gyvenime skirtingos pažiūros prives prie didelių nesusipratimų ir nesantaikos, todėl patartina būti atsargiems su tokiomis "pavojingomis" vedybomis.

Nuostolingas New Yorko Uuosto Darbininkų Streikas

New Yorko uosto darbininkų streikas, kuris tęsėsi 8 dienas, padarė apie 10 milionų dolerių nuostolių. Šalia to, uostas dėl tokių dažnų streikų nustojo apie 10 nuošimčių biznio ateityje.

Kai kurie importuotojai dabar savo bizni nukreipia į kitus uostus.

Wholesale Meat Distributor

JULIUS KUZAS
6840 So. Artesian Ave.
Chicago 29, Illinois
Tel. WAbrook 5-8744

Real Estate an Mortgages
JOHN P. TUINILA
Parduodam namus mieste ir apylinkėse
Skolinam pinigus ant pirmu ir antru morgičiu
395 Broadway
Tel. So. 8-288
So. Boston, Ma

Boris Beverage Co.
JUOZAS ARLAUSKAS Sav.
Pristatom Tonika ir visokius rūšies alu baliam vestuvėm visokiom kitom pramogom namus ir sales.
Visais Reikalais kreipkitės
Boris Beverage Co.
220 E. Street
SO BOSTON, MASS.

LINKSMA, SMAGI UŽEIGA BOSTONE YRA
So. Boston Cafe
Šioje Puošnioje ir Didelėje Užeigoje Galite Pasirinkti Geriausiu Gėrimų ir Sutikti Savo Prieteliu.
260 BROADWAY
So. Boston, Mass.

Moving Moving
PERKRAUSTYMAS IŠ ARTI IR TOLI
Ilgų metu patyrimas — Pigus sažiningas patarnavimas. Nauji dideli sunkvežimiai — Patobulinti perkraustymui įrankiai. Kaip patys sunkvežimiai, taip ir jūsų perkaustomi baldai yra apdrausti — Inšiurinti
J. NAUJOKAITIS 2022 W. 69th St., Chicago 29, Ill. Telefonas: WAlbrook 5-9209

Taupymas Yra Turtingumo Šaltinis

PRADĖK TAUPYTI TUOJAU...

MES MOKAM AUKŠTUS DIVIDENDUS.

Mūsų Bendrovės Laikomi Pinigai Federalės Valdžios Apdrausti iki 10,000 doleriu.

Midland Savings
AND LOAN ASSOCIATION
4038 Archer Avenue
Telefonas: LAfayette 3-6719
Sekretorius AUGUST SALDUKAS
Už Taupomus Pinigus Mokame 3½ Nuošim.

TELEVIZIJOS
RADIJO APARATAI
- FONOGRAFAI -
TV bei Radijo Lempos
APARATŲ TAISYMAS

Dirbtuvėse ir namuose atliekamas patyrusių inžinierių sąžiningas ir geras patarnavimas garantuojamas.

DAINA TELEVISION COMPANY
qualified engineers' service
3130 S. Halsted Street Tel. DA 6-6887

ŽYMIOJI METŲ KNYGA

Per Jūsų rankas gal daug knygų šiemet praeis, bet District Savings knygelė su Jūsų sąskaitomis yra ta, kuri teikia daugiausia ir patvariausio pasitenkinimo.

Skaitykite jaudinančią pasaką District Savings sąskaitų knygoje. Jos lapai pasakoja, kaip Jūsų santaupos auga Jums ir Jūsų artimiesiems apsaugoti. Joje matysite užrašus, kaip žingsnis-po-žingsnio einate prie užsibrėžtojo tikslo.

Ir atminkite, Jūsų sąskaitų knygelė parodo, kaip District geri dividendai kasmet du kartu prideda pinigų Jūsų sąskaitai.

DISTRICT SAVINGS
and LOAN ASSOCIATION
3430 South Halsted Street
Phone: Cliffside 4-0104
JOSEPH M. MOZERIS, Secretary
Serving Chicagoland Since 1897

Ir Vokiečių Tarpe Pasireiškia Stipri Linkmė į "Neitralumą"

Ar Gali Vakarų Vokietija Susitarti Su Sovietų Sąjunga?

Rašo P. DAILIDĖ

Vakarų Vokietijos kanclerio Adenauerio pasitarimai su Kremliaus šulais be abejojimų sudaro svarbiausią šių dienų politinį įvykį. Nes nuo to, kaip pakryps Vakarų Vokietijos santykiai su Sovietų Sąjunga, pareis viso Vakarų taikos pastato pastovumas. Vakarų Vokietija yra šiandien bene svarbiausias narys taikos organizaciją, kurias Amerika yra sukūrusi taikai palaikyti Europoje. Ir NATO ir Vakarų Europos Sąjunga paliktų tik popieriuje, jeigu sovietams pavyktų kuriuo nors būdu pavilioti Vakarų Vokietiją savo pusėn.

Dėlto ne tenka stebėtis, jeigu Washingtonas dideliu įtempimu seka prasidėjusį Maskvos žaidimą su atgavusia nepriklausomybę Vakarų Vokietija. Amerikos vyriausybė visu savo politiniu svoriu stoja už tas politines pozicijas, kurios yra numatytos jos planuose Vakarų Vokietijai kovoje su bolševizmo plitimu Europoje. Ir Adenaueris, vykdamas į Maskvą, žinojo, kad jam teks kalbėti ne tiek pačios Vakarų Vokietijos, kiek bendros taikos reikalais. Politinių įvykių eigos Adenaueriui liko uždėta misija atstovauti laisvąjį pasaulį "dviejų didžiųjų" pasitarimuose, kurie savo esme sudaro neseniai įvykusios Ženevos konferencijos tęsinį.

Adenauerio Misijos Uždaviniai Ir Perspektyvos

Kaip patsai Adenaueris yra pareiškęs, savo pasitarimuose Maskvoje su premjeru Bulganinu, užsienių reikalų ministeriu Molotovu ir partijos lyderiu Chruščovu jis yra iškėlęs du svarbiausius reikalavimus sovietams — apjungti Vokietiją ir grąžinti karo belaisvius; be šių sąlygų išpildymo Adenaueris nemato, kaip gali būti atnaujinti diplomatiniai santykiai tarp abiejų kraštų ir pereita prie ūkinių ir kultūrinių santykių tvarkymo.

Tuo tarpu Vokietijos apjungimas jau yra atsimuęs į priešingumų sieną Ženevoje. Vakarai norėtų tą apjungimą įvykdyti demokratiniais rinkimais, paliekant Vokietiją NATO ir Vakarų Europos Sąjungos narių, o Maskva sutiktų su Vokietijos apjungimu tik tuo atveju, jeigu Vokietija būtų neutralizuota, t. y. jeigu ji atsisakytų nuo dalyvavimo sakytose Vakarų organizacijose. Taip diametriškai priešingus nusistatymus jokiu būdu negalima suderinti. Kaip nepavyko jų suderinti Ženevoje, taip ir tiesioginiai Vakarų Vokietijos pasitarimai su Maskva čia vargiai duos kurių vaisių. Dėlto Adenaueris, panašiai kaip prezidentas Eisenhoweris dėl derybų Ženevoje, yra pareiškęs, kad derybos su Maskva bus sunkios ir pareikalaus daug laiko.

Kokios Yra Užpakalinės Kremliaus Bosų Viltys?

Nėra jokia paslaptis, kad Vakarų Vokietijos socialistai ir liberalai palankiai sutinka Vokietijos neutralizavimo mintį. Tuo tarpu ūkiniai Vakarų Vokietijos sluoksniai seniai dairosi į plačias sovietų rinkas. Tie sluoksniai spaudžia vyriausybę, kad ji greičiau sutvarkytų prekybos santykius su Sovietų Sąjunga.

Maskva tai žino. Dėlto galima laukti, kad einant toleslėnėms deryboms tarp abiejų kraštų, iš Maskvos pusės bus padaryti pasiūlymai, kurie sakytą ūkinį sluoksnių spaudimą dar padidins. Tuo keliu Maskva tikisi pasiekti to, kad pati Vakarų Vokietija pasisakys už neutralumą. Nors galutinis žodis, apjungiant Vokietiją, priklausys Amerikai, Anglijai ir Prancūzijai, bet Vakarų Vokietijos apsisprendimas sakyta prasme galėtų gerokai sumaišyti Vakarų politines kortas.

Kol gyvas Adenaueris, toks pavojus ne labai didelis. Bet Adenaueriui netrukus bus 80 metų, o įpėdinio, kuris su tokiu pat autoritetu remtų Vakarų politiką, tuo tarpu nesurandama.

Kai laikas eina bolševikų naudai, Maskva tik užvilkina derybomis jai pavojingą rimtesnį susirėmimą su Vakarais. O derybų metu ieško kelių kaip nors Vakarus "apstatyti". Būkime tikri, kad ir derybos su Vakarų Vokietija turi Maskvai ne kitokios reikšmės.

Dabar Jau Galvojama Kaip Apsisaugoti Nuo Kraštutinių Gerovių

Kaikurie ekonomistai įspėja, jog ne depresijos reikia bijoti, bet "gerovės" pergreito kilimo. Tas gali nuvertinti dolerio perkamąją galią. JAV ekonomistai tą jau anksčiau numatė ir jau dabar imasi būdų ir priemonių tą kilimą sulaikyti. Tam tikslui numatoma: (1) Apsunkinti paskolų gavimą. (2) Už paskolintus pinigus bus duodami toki mažai nuošimčiai, kad vargu beužsimokės pinigus kam nors skolinti.

Bet kaip tik pasirodys mažiausia žymė, kad ekonominė būklė blogėja, pinigai vėl bus paleisti į apyvartą ir paskolos lengviau ir greičiau duodamos.

Darbininkų ir tarnautojų uždarbiai pasiliks, kaip iki šiol, tik su tendencija didėti. Daugelis prekybos ir pramonės sričių darbininkai gaus didesnius atlyginimus, nes biznio ir darbo bus pakankamai. Darbo unijos visokiais būdais vengs streikų, nes, kaip praeitis parodė, rinkimų metais streikai daug žalos neša unijoms.

Tai tiek pranašaujama Washingtone JAV gyventojams ateinančiais metais, bet ar tos pranašystės išsipildys, tai kitas klausimas.

Trumpalaikė Šypsena

Europoje ir čia Amerikoje vis dažniau girdėti, kad Kremliaus viešpačių medum patepti žodžiai ir nepaprastas "prietelingumas" yra tik laikinis reiškinys.

Neseniai, valstijos sekretorius Dulles atviai įspėjo, kad Sovietai tol bus geri ir prietelingi, iki iš to gaus kokią nors naudą, bet tik jos neliks, jie vėl pradės puldinėti, šmeižti ir juodinti amerikiečius.

Tiek Žuvta Žmonių Trafiko Nelaimėse

Per liepos mėnesį Amerikoje trafiko nelaimėse žuvo 3,340 žmonių. Tai 11 nuoš. daugiau, negu per tą mėnesį pernai. Iš viso šiemet per pirmuosius 7 mėnesius trafiko nelaimėse žuvo 19,840 žmonių. Tai 4 nuoš. daugiau, negu pernai per tą laikotarpį.

Audrų Puodas Verda

Amerikos "audrų stebėtojai" lakūnai, kurie tarp Meksikos ir Floridos nuolatos ieško naujų audrų, praneša, kad Meksikos įlankoje formuojasi nauja audra.

Kiekvienu dienos ar nakties metu per Atlanto Vandenyną skrenda 25 lėktuvai.

Garsūs Savo Praeitimi ir Puošnumu Verkių Rūmai, N etoli Vilniaus.

SKAITYTOJŲ TRIBUNA

Jaunieji Galėtų Daug Ko Pasimokinti Iš Senesnių Veikėjų

K. Mockus savo straipsnyje "Senieji ir jaunieji" paskelbtame "Drauge" 1955.8.25 d., nusiskųsdamas, kad mūsų politiniai veiksniai ir pavieniai visuomeninkai vengia į darbą įtraukti jaunimą toliau sako:

"Turim daugybę paties pajėgiausio amžiaus žmonių emigracijoje, kurie, tiesa, nepriklausomybės metais buvo dar jauni, bet šiandien jie sudaro pagrindines mūsų jėgas. Noriu kviesti visas grupes, visus laikraščius, visas organizacijas stengtis ko daugiau įtraukti jauno elemento į atsakingas pareigas.

"Nepriklausomos Lietuvos laikais ministeriais, prezidentais, profesoriais buvo žmonės kartais net nesulaukę 40 metų, ir tai buvo gerai. Jie savo padarė. Dabar tokių poniškų vietų neturime, tačiau vistiek įvairios vadovybės reikalingos ir reikia, kad jose išaugtų nauja karta taip pat su stažu, su vardu visuomenėje ir pajėgi tęsti darbą."

Kad mūsų jaunimas kartais yra paliekamas "užnugaryje", tai nekartą esame pastebėję visuose mūsų politinio ir visuomeninio gyvenimo pasireiškimuose. Anot p. K. Mockaus, mes neturime poniškų vietų emigracijoje atsidūrusiems, tačiau neturime ir pensijų fondų, iš kurių galėtume aprūpinti iš "pozicijų" pasitraukiantį "senimą". Todėl ir nepriekaištaujame seniesiems veikėjams jei jie prie "veiksnių" ir sudaro sau pragyvenimo šaltinį.

Tik vieną čia norėtųsi pastebėti: senoji mūsų veikėjo karta jaunimą turėtų užkrėsti gražiais tolerancijos ir pagarbos žmogui pavyzdžiais, o jaunimas iš savo pusės turėtų atsiminti, kad jis yra jaunas ir nevisuomet tinka mokyti "senius". Paskutiniuoju metu vykę studentų organizacijų rinkimai nerodo, kad jaunimas būtų daug atsilikęs nuo senių... intrigomis ir kartais demagogija. — **V. Jakštas.**

Del Užsimojimo Rinkti Milijoną Parašų

1955 metų rugsėjo m. d. Montrealyje įvykusio Kanados Lietuvių Kongreso metu buvo priimta rezoliucija, kurioje sakoma:

"Masinis Kanados lietuvių suvažiavimas (kongresas) šiuo kreipiasi į visas Sovietų pavergtas tautas ir į tautų laisvę, humoniškumą, žmogaus ir piliečio teises gerbiančiąją žmoniją, kad viso demokratinio pasaulio mastu būtų keliamas suminėtų principų bei dėsnių įgyvendinimas. Tuo tikslu suvažiavimas (kongresas) siūlo sudaryti Tautų Laisvės Peticiją, po kuria pasirašytų visi žmonės, pritarimą tų principų realizavimui. Peticija, su milionais parašų, turėtų būti įteikta Jungtinėms Tautoms ir demokratinių kraštų institucijoms."

Tautų laisvės peticijos mintis nėra nauja. Ji buvo keliama 1951 metais Vokietijoje. Ten Vokietijos Lietuvių Bendruomenės Krašto Valdybos pirmininko inž. Prano Zundės iniciatyva buvo sudarytas net specialus komitetas į kurį įėjo visos eilės tautų atstovai. Vakarinės Vokietijos vyriausybė tam reikalui irgi buvo pritarusi ir buvo numačiusi net atatinkamą sumą pinigų tam reikalui paskirti.

Tačiau gražaus sumanymo planai ir užsibaigė, kada konkrečiai prie realizavimo neprisidėjo Amerikos lietuvių politinės institucijos. Po kurio laiko nutrūko ir tuo reikalu vestas susirašinėjimas.

Tikrai būtų gražu, kad Kanados lietuvių iniciatyva Tautų Laisvės Peticijos klausimas vei būtų pajudintas ir pagaliau įgyvendintas. Mes prisimename, kokį gražų ir didelį įspūdį sudaro vienas milijonas parašų, kuriuos įteikė Amerikos lietuviai šio krašto vyriausybei reikalaudami Lietuvos pripažinimo. — **I. Šarka.**

Paaiškinimas

— Kodel Lietuvoje trūksta silkių?

Agitatoriaus atsakymas: — Buržuaziniais laikais Lietuva turėjo siaurą jūros pakrantę nuo Nemuno žioties iki Šventosios. Dabar "tarybinė" Lietuva turi plačiausius išėjimus į jūrą ir išsiskaidžius silkėms, sunku jas bepagauti.

Kraujas sveiko žmogaus sudaro dvyliktą dalį jo kūno svorio.

Komunistiškų Teatrų Uždavinys Lietuvoje

Išeinanti Vilniuje bolševikų "Tiesa" paskelbė, jog šį rudenį ir žiemą numatyta praplatinti vaidinimų tinklas kolūkiuose, fabrikuose ir mokyklose. Teatro aktyvistai jau esą gavę visą eilę naujų kurinių su atatinkamais nurodymais kaip juos pastatyti.

Tie bolševikų "teatrai" nieko bendro neturi su lietuvišku, nei bent kokiu menu, taip kaip jį mes suprantame. Repertuaruose sudėta komunistiška, maskoliška ir anti-lietuviška propaganda. Aktoriai gi parenkami ne gabesni vadintojai-amatoriai, bet partiečiai, komjaunuoliai ir agitatoriai.

Pradinėse mokyklose į sceną išleidžiami tik "pavyzdingi" pionieriai — berniukai ir mergaitės, kurie jau spėjo atsižymėti išdavinėjant tėvus ar kaimynus.

Amerikoje yra 46,300,000 butų.

Visame pasaulyje telefonų yra 90 milijonų.

"IKI PASIMATYMO"
SATIMIERAS LITHUANIAN RADIO W G E S
Kiekviena Vakarėli—8:00
DIENĄ IR NAKTĮ

LIETUVIŲ TAUPYMO IR SKOLINIMO BENDROVIŲ LYGOS NARIAI
— KUR —
Kiekvieno Taupymai Apdrausti Iki $10.000.00
— IR —
Paskolos Ant Namų Duodamos Lengvomis Išlygomis

DISTRICT SAVINGS & LOAN ASS'N
3430 S. Halsted St. Chicago 8, Ill.
ST. ANTHONY SAVINGS & LOAN ASS'N
1447 S. 49th Ct. Cicero 50, Ill.
CHICAGO SAVINGS & LOAN ASS'N
6234 S. Western Ave. Chicago 36, Ill.
CRANE SAVINGS & LOAN ASS'N
2555 W. 47th St. Chicago 32, Ill.
MIDLAND SAVINGS & LOAN ASS'N
4038 Archer Ave. Chicago 32, Ill.
UNIVERSAL SAVINGS & LOAN ASS'N
1800 S. Halsted St. Chicago 8, Ill.

Dirbome Duris ir Langus
PAGAL UŽSAKYMĄ
Taipgi Turime Pagamintų Durų nuo $9.50
IR AUKŠČIAU
Durys iš Lauko, 1¾ Colių Storio nuo $21 ir Aukščiau.
ZOLP MILLWORK
3554 So. Halsted Street YArds 7-2576

LIŪDĖSIO VALANDOJ
Šaukite
MAŽEIKA & EVANS
LAIDOTUVIŲ DIREKTORIAI
Air Conditioned Chapel and Parking Facilities.
6845 S. WESTERN AVE. — RE. 7-8600-8601
Tiems kurie gyvena kitose miesto dalyse gausime koplyčią arčiau jūsų namų

Steponas C. Lackawicz
LAIDOTUVIŲ DIREKTORIUS
Trys Koplyčios
2424 WEST 69th STREET REpublic 7-1213
2314 WEST 23rd PLACE VIrginia 7-6672
100756 S. MICHIGAN AVE. PUllman 5-1270

Skaniausia Lietuviška Ruginė Duona
Iš Rinktinės Rūšies Ruginių Miltų
Taipgi Balta "Winner Bread" ir Whole Wheat Bread.
Visokios Rūšise Pyragaičiai
Skirtingų Skonių.
Mūsų Produktai yra Geriausios Rūšies.
PIVARONO KEPYKLA
4622 So. Marshfield Ave.
Tel. FRoutier 6-4622

ĮSIGYKITE ĮDOMIĄ KNYGUTĘ
"Iš Kur Galėjo Kilti Žodis Lietuva"
Šioje brošiūroje tilpsta platus, moksliniais argumentais paremtas aiškinimas iš Kur Lietuviai Galėjo Įsigyti tą Vardą. Veikalas parašytas asmens, kuris praleido ilgus metus to klausimo studijoms.
ĮSIGYKITE TĄ KNYGUTĘ, RAŠYDAMI
Sandara
840 W. 33 St., Chicago 8, Ill.
Kaina su persiuntimu 30 centų.

BUICK'AS
LIETUVIŠKAS
AUTOMOBILIS

NAUJOSIOS ANGLIJOS LIETUVIŲ DĖMESIUI!
"Lietuvos Laisvės Varpo" Radio Programa
Tikrai įdomi lietuviška radio programa duodama sekmadieniais nuo 12:30 iki 1:00 val. po pietų iš stoties WBMS, 1090 kilociklų.
Visais reikalais kreiptis į PETRĄ VIŠČINĮ, 31 Bunker Ave. Brockton, Mass. Telefonas BRockton 8-1159-R.

ROOSEVELT FURNITURE COMPANY
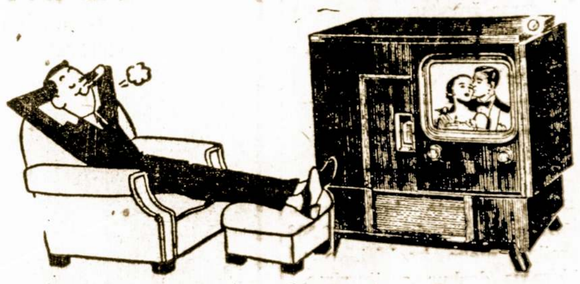
Čia gaunami geriausieji baldai, televizijos ir radijo aparatai, siuvamos mašinos, šaldytuvai ir visi kiti namų apstatymui reikalingi daiktai
DUODAMA ĮSMOKĖJIMUI 15 MĖNESIŲ.
JOKIOS GARANTIJOS NEREIKIA
2310 West Roosevelt Road Phone SEeley 3-4711
CHICAGO 8, ILLINOIS
Atdara Pirmadieniais, Ketvirtadieniais iki 9:30 val. vak.; Sekmadieniais nuo 11—4:30 popiet

Susirūpino, Kad Šie "Gerieji Laikai" Neišmestų Viso Biznio iš Lygsvaros

Pokarinė Produkcija Visur Kyla Kaip Ant Mielių

Jau kuris laikas Amerikoje ir Europoje ne tik ekonomistai, valstybių vyrai, politikai ir diplomatai, bet taipgi ir kai kurie biznio žinovai yra gerokai susirūpinę ateitimi, ypač klausimu: kas išsivystys iš dabartinio nepaprasto pramonės ir prekybos augimo tempo.

Žaliavos, pramonės gaminių, aplamai visokių kitų produktų pareikalavimas visur toks didelis, kad ekonomistai jau rimtai susirūpino, kad padėtis neišeitų į lankas ir visa pasaulio ekonominė struktūra nesubyrėtų. Atrodo, kad baimė, nežiūrint kokia ji bebūtų: iš "raskažiaus" ar iš vargo, visvien yra pavojinga šių laikų ekonominei pasaulio struktūrai. Tiek didelis yargas gali visus nustumti į pražūtį, tiek didelė gerovė gali nuvesti į visišką chaosą ir suirutę, jeigu ta gerovė nebus kontroliuojama.

Delto kai kurie, ne tik Washingtono, bet viso laisvojo pasaulio ekonomistai, labai susirūpinę kas daryti, kad "gerovės vadeles truputi patempti", kad per toli nenueitume.

Ir stai kodėl susirūpinta: Anglijoje — visų produktų pareikalavimas tiesiai nepaprastas. Atrodo, kad viso krasto gyventojai ko nors nori pirkti. Gamintojai stengiasi juos patenkinti, bet išdavoje stai kas atsitinka: produktų kainos kyla, eksportai mažėja, mažėja ir aukso rezervai, valiuta pinga, o prieš akis stovi infliacija — pavojus visam krašto ūkiui.

Vokietijoje: visa krašto pramonė kyla, kaip ant mielių ir pareikalavimas didesnis negu spėjama pagaminti. Pramonei pritrūko anglies ir elektros energijos, darbininkai reikalauja trumpinti darbo dieną ir mokėti didesnius atlyginimus. produktų kainos kyla ir kraštui grąso ekonominė infliacija, pirm negu pradės dirbti ginklų pramonė.

Prancūzijoje: Darbininkų algos kyla, bet produkcija aukšta ir prekių kainos gana pastovios. Ten kol kas didelio pavojaus krašto ūkiui nėra.

Švedijoje: Infliacija jau dabar ten rodo savo galvą: produktų kainos aukštos ir vis kyla. Kyla ir algos. Eksportas mažėja, mažėja aukso ir svetimos valiutos rezervas. Švedų vyriausybė stengiasi sulaikyti pramonės augimą, kaip pavojingą krašto ūkiui.

Kanadoje: krašte jaučiamas darbo jėgų trūkumas. Tuo tarpu plieno ir kitų produktų pareikalavimas ir gamyba auga, bet kol krašto ūkiui pavojaus dar nematyti.

Italijoje: Smulkioji prekyba labai didėja ir krašto gyventojai daug pinigų išleidžia liuksusams. Darbininkų algos kyla, bet krašte bedarbių dar yra. Infliacijos pavojaus nejaučiama.

Jungtinėse Valstybėse: ekonominis gerbuvis aukštesniam negu kada nors laipsnyje. Pelnas ir uždarbiai auga, kaip ant mielių: Produktų kainos sukuryje: tai kyla, tai krinta, bet bendrai išlaiko lygsvarą. Pradeda pritrūkti kai kurių žaliavų ir net produktų, tačiau vyriausybė tikisi išlaikyti ekonominę lygsvarą.

Taigi, aplink visą pasaulį, išskyrus Sovietų Sąjungą ir jos užgrobtas šalis, rodosi įspėjimo signalai būti atsargiems. Vis dažniau kalbama apie infliaciją ir atsargumo reikalinguma ne tik Jungtinėse Amerikos Valstijose, bet visame laisvame pasaulyje. Infliacija yra "raudonojo rojaus" slapta talkininkė.

Mėgėjai Išsigerti Nėra Laimingi Žmonės

Dideli mėgėjai apsisvaiginti alkoholiu, kaip rodo gyvenimas, yra dažniausiai vieniši žmonės, neturį artimų draugų, nepriklausą prie organizacijų, vengią socialių santykių. Dauguma "stipriai geriančiųjų" yra nevedę arba persiskyrę.

Nekoks Likimas Ištiko "Sovietskaja Litva" Laivą Baltijos Jūroje

Bangos Taip Jį Apdaužė, Kad Vos Atšlubavo į Klaipėdos Uostą

Už trejeto kilometrų nuo Klaipėdos kranto, jūroje plūduriavo, su numestu į dugną inkaru, apšepęs ir bangų apdaužytas laivas "Sovietskaja Litva". Jis dabar tarnauja kaipo paprastas švyturys ir tuom pat sykiu jame yra sukrauta įvairių, dalykų reikalingų kitiems laivams. Į atvirą jūrą jo jau nepaleidžia.

Likimas to "Sovietskaja Litva" laivo yra nepavydėtinas. Statant jį, norėta parodyti ką sugeba atlikti maskoliškai laivų statytojai. Nemažai braižytojų, techniků, amatninkų buvo atgabenta iš Rusijos į Klaipėdą ir priskirti prie darbo.

Pagaliau viskas buvo baigta ir "Sovietskaja Litva" — paleckinių pasididžiavimas, tapo nuleistas į vandenį. Taikos metu jis turėjo tarnauti žvejybai, o karui kilus būtų greitai pasikeitęs į ginkluotą tvirtovę.

"Sovietskaja Litva" su didelėm ceremonijom išplaukė į jūrą gaudyti silkių ir menkių. Bet, ilgai netrukus, Baltijos jūroje kilo imperialistinė audra ir pradėjo kočioti tą laivą. "Sovietskaja Litva" negalėjo prasimušti pro bangas, nes trys straigtai (propeliai) pasirodė per maži ir neramiuose vandenyse negalėjo patraukti to laivo. Po dviejų dienų jis šiaip taip pasiekė Klaipėdos uostą.

Pradėta ieškoti kaltininkų ir "sabotažninkų". Lietuvos žuvies pramonės vice-ministeris A. Konev buvo viešai pasmerktas, o kaikurie inžinieriai ir braižytojai buvo greitomis išgabenti į Rusiją. Paties gi laivo vardas nuo to laiko niekur nebeprisimenamas.

JAV-ių vyriausybės žinioje yra 472,000,000 žemės akrų. Tai ketvirtadalis visų 48 valst. esančių žemės plotų.

Maskoliai Palieka Nualintą ir Apiplėštą Austrios Dalį

Sovietai, išeidami iš Austrijos, štai ką paliko: sunaikintas, be mašinų ir įrengimų dirbtuves, pusiau apgriautus ir be baldų viešbučius; dvarus be medžių, inventoriaus ir net kai kurių namų; įvairias įstaigas, kuriose prisodinta komunistų tarnautojų ir viršininkų.

Dabar, po dešimts metų sovietų okupacijos, apskaičiuota, kad tuo tarpu kai Jungtinės Amerikos Valstijos į Austriją sudėjo $1,380,000.00 amerikiečių pinigų, Sovietų Rusija per tą patį laiką iš Austrijos išgabeno įvairaus turto už 1,000,000 dol. Kodel jiems nesišypsotis amerikiečiams?

Amerikiečių Viešą Opinija

WHAT WILL THEY "GIVE"?

Ever since the end of the shooting in World War II we have been in a cold war with the Soviet Union. This cold war came about through the Soviet Union's grasping of nations and people through the devices of murder treason, infiltration, trickery and lying.

The Soviet Union now has in thrall a whole string of nations stretching acros Europe from the Baltic to the Black Sea. Parts of Finland, and all Estonia, Latvia, Lithuania, Poland, East Germany, Bulgaria, Rumania, Hungary and Czech-Slovakia have been gobbled up.

What will the Communists offer the world as an earnest of peaceful intention?

Will they reliquish Poland? Give back the stolen half of Korea? Pull back to their old pre-Hitler borders? Give up Eastern Germany, Hungary, Czecho-Slovakia?

Unless they are willing to make some spectacular gesture and say that it is a begining of a whole program of restitution, they hardly can expect to impress the world.

Anything less would be asking merely that we ratify all their crimes and let them start with a clean score — a kind of petition in moral bancruptcy by the entire Western World.

JERSEY JOURNAL
Jersey City, N. J.

Pereitam Kare Žuvo 26 Mil. Civilių Žmonių

Kad ir nepilnai surinktos skaitlinės rodo, jog antrame pasauliniame kare buvo sunaikinta 26 milionai civilių žmonių. Išviso gi tas karas nusinešė 54,800,000 aukų. Pirmame pasauliniame kare, kuris tęsėsi nuo 1914 iki pabaigos 1918 metų, buvo užmušta 10 milionų kareivių ir apie 500,000 civilių.

Jeigu įvyktų trečias karas, tai sunku ir įsivaizduoti kiek jame žūtų žmonių. Viena hydrogeninė bomba išsykio galėtų sunaikinti tokius miestus kaip New Yorkas, Chicago, Paryžius, Londonas, Maskva, Leningradas.

Užtikrina Saulėtas Dienas

Sarasota, Floridos, viešbučio savininkas C. V. Graiffin paskelbė, kad nuo rugsėjo iki gruodžio mėn., gyveną jo viešbutyje neturės mokėti nei cento, jei diencs metu nešvies skaisti saulė ar bus lietaus.

Tarpe Hollywoodo Žvaigždžių

Viena žymi filmų aktorė, sutikusi prie durų namų šeimininkę, pasakoja:

— Štai yra mano vyras, kurį apsivedžiau šiandie. Tikiuosi ir jums jis patiks...

— Ach, mieloji, jūsų vyras, perženges šį slenksti buvo tikrai pagirtinas.

500,000 Amerikoje gyvenančių olandų dar tebekalba savo gimtąja kalba. Kas įdomiausia, kad tai tos pačios senosios tarmės, kuriomis kalbėjo pirmieji, Amerikon atkeliavę olandai —ateiviai.

Lietuviai Yra Atvežę Su Savim į Ameriką Nemažai Pinigų

Nemanykime, jog Lietuvos žmonės atvykdavo į Ameriką tuščiomis kišenėmis. Jie atveždavo su savim ir pinigų.

J. V. Imigracijos Biuro statistikos rodo, jog lietuviai imigrantai nuo 1899 metų iki pabaigos 1913 metų atvežė su savim virš 3 milionų dolerių.

Bet ir toji skaitlinė toli gražu nėra pilna, Anais laikais dau gybė lietuvių būdavo priskiriami prie lenkų arba rusų, todėl jų atsivežti pinigai prie anos sumos nepriskirti.

Tuom pat sykiu ir patys lietuviai ne visą "mantą" parodydavo imigracijos pareigūnams. Turint tą viską galvoje, galėtumem be suklydimo tvirtinti, jog lietuviai imigrantai bėgyje 14 metų laikotarpio įpylė į Amerikos aruodą nemažiau 5 milionų dolerių.

Maisto Kainos Gali Šiek Tiek Pakilti

Pragyvenimas, anot Washingno ekspertų, šiek tiek pabrangs

Patogu Privažiuoti
Dalyje Aplankykite
Lietuvišką Užeigą
Kurioje Galite ir Pavalgyti

Brown Deer Inn
10314 So. Michigan Ave.
Atidaryta iki 4 val. ryto.
Šeštadieniais iki 5 val. ryto.

netolimoje ateityje, bet labai mažai, bveik nežymiai.

Taip Susipažino

— Mano vyras pirmą sykį sutiko mane, kai lėkdamas automobiliu jis vos neužvažiavo ant manęs.

— Taip, aš visad sakiau, jog važiavimas automobiliu yra pavojingas dalykas.

Norėtų Pasikelsti

Vienas kaliniams globoti draugijos narys aplanko kalėjimą ir pastebėjęs linksmai nusiteikusį įnamį klausia jo:

— Už ką tu esi pasodintas?

— Už daugpatystę.

— Aš pavydžiu tau, nes čia turi laisvę, o aš ir su viena žmona esu kaip kalėjime.

MUTUAL FEDERAL SAVINGS

SAVINGS INSURED UP TO $10,000

MUTUAL FEDERAL SAVINGS REKORDAS

- Įsteigta 1905 metais.
- Per 50 metų ši bendrovė pergyveno karus, ekonomines depresijas, panikas ir krizes, bet savo taupytojams išmokėjo kiekvienų sutaupytą dolerį.
- Aukštus dividendus visada mokėjo ir moka be pertraukos.
- Skoliname pinigus statyti, pirkti ar taisyti.
- Pinigams padėti nereikia važinėti. Juos galite pasiųsti paštu. Mes apmokame ir pašto išlaidas.
- Pradėkite taupyti ŠIANDIEN!

AND LOAN ASSOCIATION

Chartered and Supervised by the U. S. Government

2202 W. Cermak Rd., Chicago, Ill.

Phone VI 7-7747

John J. Kazanauskas, Pres.

Įstaigos valandos: Kasdien nuo 9-tos ryto iki val. po pietų. Ketvirtadieniais nuo 9-tos valandos ryto iki 8 val. vakaro. Šeštadieniais nuo 9 val. ryto iki 1 val. po pietų. Trečidieniais visai neatidaroma.

Lietuviškų Saldainių Gamintojas
ST. PETRAUSKAS
Persikėlė į Naują Vietą —
3429 SO. LITUANICA AVE.
Gamyba Bus Patobulinta ir Pajvairinta.
Vaisinės, Gretininės, Žuvelė, Žagarės Vyšnia,
Joniškių Slyva ir kitokios Saldainių rūšys.
Reikalaukite visose lietuviškose maisto parduotuvėse.

LIETUVIŲ PREKYBOS NAMAI

ATIDARYTI SEKMADIENIAI NUO 10 VAL. RYTO IKI 5 VALANDOS PO PIETŲ

MODERNIAUSIOS PREKĖS • ŽEMIAUSIOS KAINOS MIESTE
PREKĖS BE BROKŲ • KAINOS BE UŽPRAŠYMŲ

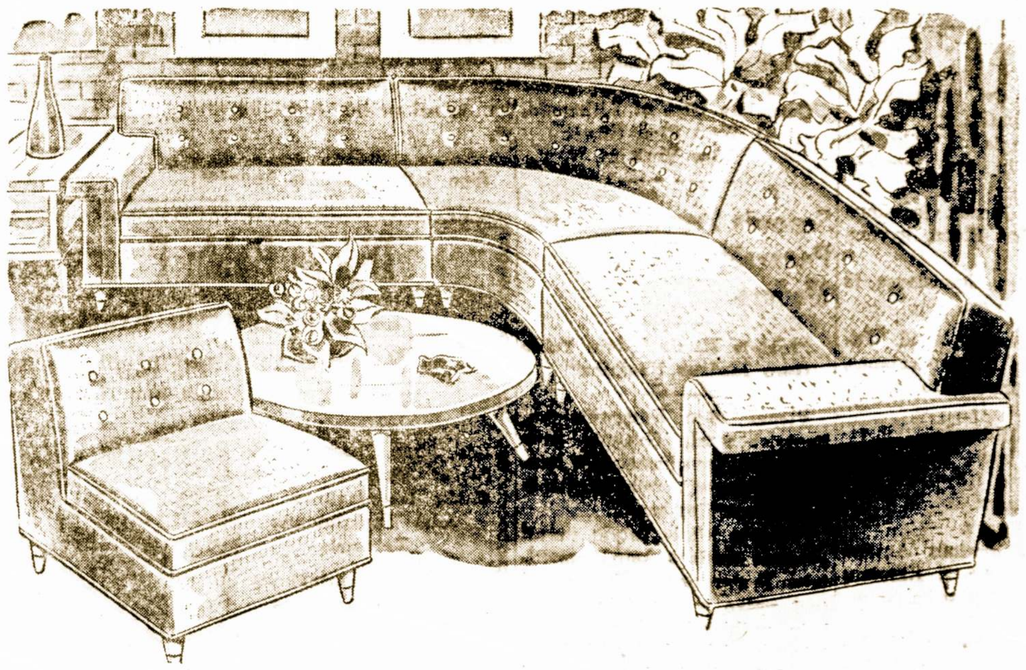

DIDŽIULIS PASIRINKIMAS VISŲ PREKIŲ NAMAMS:

- AIR CONDITIONINGS (ORO VĖSINTOJAI)
- VAIKAMS BALDAI • ŠALDYTUVAI • PEČIAI
- TELEVIZIJOS APARATAI • KILIMAI
- UŽSIENINIAI RADIJO PRIIMTUVAI — KOERTING, TELEFUNKEN
- MIEGAMOJO KAMBARIO BALDAI

Įmonės vedėjas JUSTAS LIEPONIS

Atdara: Pirmad. ir kevirt. nuo 9 val. ryto iki 9:30 val. vak. Kitomis dienomis nuo 9 val. ryto iki 6 val. vakaro.

FURNITURE CENTER, Inc.

LIETUVIŲ PREKYBOS NAMAI

3224 So. Halsted Street • Telefonas VIctory 2-4226

Kviečiame Dalyvauti ir Paremti BALF'o Rinkliavą Šį Sekmadienį

Lietuvių Mobilizacija Čikagoje

Tokia lietuvių mobilizacija skelbia ne karo vadovybė, bet Čikagos apskrities Balfo direktoriai ir valdyba! Ji įvyksta rugsėjo mėn. 18 d. Šaukiami visi vyrai, moterys ir vaikai dalyvauti visi nuo 12 metų amžiaus iki 75 metų! Moterims bus duodamos pirmenybės. Visi pašauktieji lietuviai turi registruotis nustatytose vietose, kaip jau yra paskelbta spaudoje ir atsišaukimuose.

Lietuviai! Ne prie ginklu, bet prie dėžučių, kurios laukia jūsų pasirodymo Čikagos gatvėse. Reikalinga mažiausiai 1,000 rinkėjų, kurie turi užpildyti numatytas vietas. Niekas nelaukite asmeniniu kvietimu — sunku tai padaryti. Tačiau stokite savanoriai ir registruokitės savo kolonijose. Tą diena nė vienas lietuvis neprivalo pasilikti savo namuose.

Atsiminkime, kad šiandien jau 10 metų, kai vargsta mūsų broliai pasilikusieji tremtyje. Ištieskime jiems pagalbos ranka ir imeskime kvoterį, ar doleri į auku dėžutę. Tuomet jausimės padare gera darba ne dėl garbės ar pagyrimo, bet kad patys esame lietuviai, turi siela ir širdi, kuri atsiliepė į to vargšo senelio, nelaimingo ligonio ar mažo vaiko tiesioginį šauksmą!

Taigi, išgirskime vargo šauksma! Pasigailėkime savo artimo! Paguoskime savo brolius pasilikusius už Atlanto. Juk sakoma, kad vargas lekia be sparnų ir eina be koju: jisai kiekviena gali aplankyti. Duoti visuomet yra lengviau, negu prašyti. Duokime, kada turime.

Ateinanti sekmadienį, rugsėjo mėn. 18 d. tokia mobilizacija bus paskelbta 6 val. ryto! Visi lietuviai turės progos dalyvauti ir parodyti vienybę ir solidaruma. Šaukiamieji lietuviai pasirodykite nustatytose vietose! Būkime vieningi ir pareigingi: vieni prie paskirtų dėžučių, kiti tvarkos palaikymo ir atsiskaitymo reikale. Niekas nepasilikite namuose. Ta diena kiekvienas surinktas doleris pateks į seneliu, ligonių ir našlaičių rankas! Pinigai gatvėse, tik juos reikalinga surinkti. Mes, lietuviai, tai turite padaryti. Vienas tūkstantis žmoniu nušluostys ašaras tūkstančiams lietuviu tremtyje. Iki pasimatymui rugsėjo 18 d. gatvėse!

— **Antanas Gintneris.**

Per Šerengą

Rašo PUSTAPĖDIS

Nors iš girtuokliu šioje šalyje pelnosi įvairios valdiškos įstaigos, bet jie vis laikomi paniekoje ir dažnai vadinami valkatomis. Rusijoje gi yra visai priešingai. Girtuokliai ten mažiau persekiojami už blaiviuosius, nes kai žmogus įsikaušia, tai jis nebegali tiesiai ir blaiviai galvoti.

Todėl Sovietuose tarpe liaudies priešų neužtiksi girtuokliu.

o-O-o

Prieš kokias nors žymesnes šventes vasaros sezone, viešo įjudėjimo ekspertai ima skelbti, jog tiek ir tiek bus žuvusiu keliuose. Panašiai atsitiko ir prieš "Darbo Dienos" švente. Toji išpranašauta kvota išpildė su kaupu.

Gal per ateinančias šventes kvota dar bus padidinta, nes imigracija į anaji pasaulį nėra suvaržyta.

o-O-o

Iš okupuotos Lietuvos mus pasiekia plokštelės su idainuotom melodijom. Kaikurie sako, jog tai komunistiška propaganda. Man gi neatrodo. Tose dainose atskleidžiamas ir šiandieninis žmoniu būvis: širdies skausmai, liūdesis, vargeliai ir prisiminimai apie kuria nors vietovę.

Daugiau jie mums ir norėdami negalėtu pasakyti.

o-O-o

Republikonai ir demokratai jau rengiasi ateinantiems rinkimams. Rodos, dideliu varžytiniu neturėtu būti, nes vieni turi Prezidenta, o kiti Kongresa. Bet tuomi jie nėra patenkinti ir norėtu pasiimti viska.

Politika, mat, yra susipynus su kariera ir pelningais darbais. Ji yra ir savotiška "gemblerystė", nes norėdamas išlošti viska, dažnai netenki ir to, ka turi.

o-O-o

Šiuo laiku įvairiose imonėse dažnai pasitaiko sprogimų arba ekspliozijų. Seniau panašūs atsitikimai būdavo retenybė. Atrodo, jog žmonės šiandie galvoja apie viską, tik ne apie užtikrinima sau geresnio saugumo ir sveikatos.

o-O-o

Neregiui daug kas atleistina, bet tam, kuris turi normalų regėjima ir nemato tiesaus kelio, tam pasiteisinimų negali būti.

Norėdama pajuokauti iš krau tuvininko, moterėlė paprašė duoti jai geriausios ir praščiausios mėsos viename šmotuke.

Ir ka gi ji gavo? Na gi — liežuvį!

Išnykusi Prūsų Kalba Būtu Suprantama Mums Ir Šioje Gadynėje

Toji Klaba Galutinai Buvo Išnaikinta 17-tam Šimtmety

Narsioji lietuviu giminė prūsai išnyko kovodami su kryžiuočiais už savo tėviške ir laisve. Pasak užrašu, jų kalba paliovė skambėjusi 17-to šimtmečio viduryje, kai mirė "paskutinis" prūsas.

Bet toji giminė paliko daug pėdsaku. Jos krašto vardas "Prūsija" buvo žinomas visame pasaulyje, nors ir išversta prasme. Tik pereitam karui besibaigiant, Roosevelt, Churchill ir Stalinas nusprendė galutinai likviduoti Prūsija, panaikinant ir jos varda. Tačiau, pati žemė pasiliko; vietoje vokiečiu ten dabar šeimininkauja lenkai ir maskoliai.

Senesnios prūsu tarmės nedaug turime liekanu. Krikščionybės skelbėjai ir užkariautojai ta kalba niekino ir persekiojo. Miestuose ir aplink kryžiuočiu pilis ir dvaru buvo uždrausta kalbėti prūsiškai. Nusikaltę buvo žiauriai baudžiami.

Krikštijant prūsu likučius, 1545 metais buvo išleistas jų kalba katekizmas. Kadangi rašymas buvo atliktas svetimu misionierių, tai ištarimai ir žodžiai galėjo būti gerokai iškraipyti. Dešimts Maižiesiaus įsakymu, pavyzdžiui, atspausdinta sekančiai:

"Staey (štai) dessemts (dešimts) pallapsaey (paliepimų). Pirms (pirmas)... tou nitur kitans deivans turėtvey (tu neturi kitų dievų turėti).

Panašumas į mūsiškę kalbą yra labai didelis. Jeigu tuos užrašus būtu atlikę patys prūsai, arba šių laikų lietuviai, tai toji prūsu kalba būtu taip pat suprantama šiandieniniam lietuviui, kaip žemaitiška arba dzūkiška tarmė yra suprantama aukštaičiui.

Senaja prūsu žemę dabar yra pasisavinę maskoliai ir lenkai. Nei vieni, nei antri neturi jokiu istoriniu ar etnografiniu teisiu į tuos plotus. Jeigu jau rytinė Prūsija būtu galutinai atskirta nuo Vokietijos, tai ji privalėtu grįžti Lietuvai, kurios dalimi tos žemės yra buvusios nuo neatmenamų laikų.

Iš Sandaros Centro

ALT. Sandaros, 16-tos kuopos, Worcester, Mass. nariu duoklės:

Juozas Grigaitis	$3.00
Juozas Petrikas	3.00
Ignas Pigaga	3.00
Pranas Rukšnaitis	3.00
Antanas Kramilius	3.00
Bened. Grigaliūnas	3.00
Antanas Duda	3.00
Julius Gaidis	3.00
Jonas Kiela	3.00
Vladas Jankauskas	3.00
Jurgis Skrinskas	3.00

J. Krasinskas, fin. rašt.

Diplomatiškai

Bankiete sėdi jaunas lakūnas, o prieš jį jauna mergina turinti prisikabinusi prie savo sukne- lės sagutę lėktuvo pavidale. Lakūnas pažvelgia tai į sagutę, tai į mergina. Pagaliau toji paklausia:

— Ar tamstai patinka mano lėktuvas?

— Nieko sau, bet man daug daugiau patinka jo bazė...

Prašoma Atsiliepti

Lietuvos Generalinio Konsulato New Yorke Paieškomi Asmenys:

Agurkis, Juozas, iš Oškiniu k., Seinu val., Suvalku ap.

Bazis, Jonas, Juozas ir Julė, vaikai Bazienės - Kaziukonytės, Elenos ir Bazio, Jurgio.

Bielskis, Jonas ir Kazys, sūnūs Elijošiaus, kilę iš Dūkšto apylinkiu.

Čižauskaitė-Žiburienė, Adelė, iš Garšviniu k., Vilkaviškio ap.

Deveikis, Stasys, iš Labanoro m., Linkmėnu v., Ukmergės ap.

Girdžiūtės, dvi seserys, iš Žagarės m., Šiauliu ap.

Ilgūnas, Jurgis, iš Pilviškiu val., Vilkaviškio ap., gyvenęs Baltimorėje.

Janušonis, Juozas, jo sūnus Juozas ir duktė Elena, gyvenę Patersone.

Jarumbauskas, Stanislovas, iš Alsėdžiu, Telšiu ap.

Kedienė-Ramanauskienė, Julija, jos vyras Kedys, Antanas, ir sesuo Ramanauskaitė Marija, ja.

Kučinskas, Silvestras, jūreivis, tarnaves laive "Selma Victory".

Kudoba, Stasys.

Labuckas, Kazys.

Lazdauskai, giminės Antano Lazdausko, kilusio iš Raseiniu ap., gyvenusio Jurbarke.

Lelytė, P.

Liubinskas, Albertas, iš Remeikiu k., Virbalio par., Vilkaviškio ap.

Meištas, Sivestras, iš Rasiūnu k., Deveikiu v., Utenos ap.

Miežys, Kazimieras, iš Žagarės, Šiauliu ap.

Mockevičius, Viktoras, iš Naujuju Alksnėnu k., Punsko val., Seinu ap.

Moskeliūnaitė, Ona, iš Ginčioniu k., Seiriju par., Alytaus ap.

Pranaitienė, Judita, našlė Petro Pranaičio.

Pranaitis, Juozas, iš Bubiu k., Vilkijos val., Kauno ap.

Pužauskaitė, iš Aukštuoliuku k., Krakiu vl., Kėdainiu ap.

Radzevičius, Andrius, iš Prvstavoniu 1., Krasnavo val., Seinu apskr.

Ramanauskaitė-Kedienė, Julija, jos vyras Kedys, Antanas, ir sesuo Ramanauskaitė marija.

Raulynas, Kostas, iš Oškiniu k., Vilkaviškio ap.

Scheideris, Gustavas, iš Plokščiu, Šakiu ap.

Sugaudaitės, Ona ir Stefanija, iš Pakapiu k., Telšiu val.

Uzdanovičaitė, Emilija, iš Uznoliu k., Traku val.

Vajanauskienė, Marė.

Valinčis, Jonas ir Jurgis, ir ju sesuo Valinčiūtė, Anelė, iš Alksnėnu k., Punsko val, Seinu ap.

Vilkaitė, Morta, iš Nakrosiškiu k., Viešvėnu par., Telšiu ap.

Vilkelis, Martynas, gimęs Amerikoje, auges Trakiškiu k., Punsko val., Suvalku ap.

Žiburienė-Čižauskaitė, Adelė, iš Garšviniu k., Vilkaviškio ap.

Ieškomieji arba apie juos žinantieji maloniai prašomi atsiliepti i:

Consulate Gen. of Lithuania,
41 West 82nd Street
New York 24, N. Y.

Senovės Žemaitija Buvo Pagarsėjus Savo Medum

"Jokioje Kitoje Šalyje Tokio Gero Medaus Neužtikai"

Vienas 16-to šimtmečio keliautojas vardu Gvagnin, savo raštuose, pavadintuose "Lietuviu Chroniką", taip atsiliepia apie Žemaitijos medu:

"Jokioje kitoje šalvje nerasi geresnio medaus, kaip Žemaitijoje. Pastarosios medus mažai turi vaško ir yra taip baltas, kaip puikiausias alabastras. O taip yra delto, kad miškai ten gausūs medžiais, kuriuose gali gyventi bitės. Pievos gi pilnos ivairiausiu gėliu, iš kuriu bitės gamina medu. Žemaičiai taipgi laiko nemažai bičiu ir savo sodybose."

Kiti istorikai primena, jog žemaičiai darė nebloga bizni su medum, kuris buvo siunčiamas į kitus kraštus kaipo didelė brangenybė. Medus anais laikais buvo vartojamas ne vien kaipo saldumynas, bet ir kaipo vaistas.

Real Estate — Insurance

Parduodam Namus, Prižiūrim Nuosavybes, Teikiam Įvairios Rūšies Apdrauda: Sudarom Pirkimo ir Pardavimo Dokumentus.

Sukys-Doody-Antonisen
3252 S. HALSTED ST.
Tel. CAlumet 5-2520

LINKSMA LIETUVIŠKA UŽEIA

CASA LOMA, Inc.

Ant Mėlsvo Robins Pond Kranto
Main St., East Bridgewater, Mass., on Route 106

Skanūs Valgiai — Įvariausi Gėrimai — Pizza

Šokiams groja 5 asmenų Eddie Martin orkestras trečiadieniais, penktadieniais ir šeštadieniais — didžiausia apylinkėj šokių svetainė. Tinkama vieta vestuvėms ir kitokiems parengimams. Dėl informacijų telefonuokite: BRidgewater 855.

Sekmadieniais nuo 4 iki 8 val. groja ir dainuoja "Singing Sweethearts" Bill & Tex

Atsilankykit susipažinti. Maloniai kviečia savininkai:
Aleksandras Chaplikas ir Alfonsas Steckis

Siuntiniai į Lietuvą

Visus mokesčius čia sumokėjus
100% Apdrausta Drabužiai, Gyduolės. Siunčiame Angliską Medžiagą

Jūsų giminės Lietuvoje gaus siuntinį be jokių jiems išlaidų. Dėl tolesnių informacijų kreipkitės į

Central Parcel Service, Inc.
220 S. State Street, Chicago
Tel. WAbash 2-9354

Atdara kasdien nuo 9 ryto iki 5 val. popiet. Šeštadieniais iki 2 valandos popiet

Didelis Baldų Pasirinkimas

Šioje Lietuvių Krautuvėje
Parduodam Nupigintom Kainom
Sekmadieniais Atdara Nuo 11 iki 5 val.

Pas Mus Dabar Vyksta Platus Vasario Mėnesio Baldų Išpardavimas Žymiai Nupigintomis Kainomis

Gausus Pasirinkimas
Nuosavos Gamybos
Ir Kitų Žymesnių Išdirbysčių

Kazik Furniture Co.
J. KAZIKAITIS — Savininkas
1506 W. 63rd St. Chicago, Ill.
Telefonas: PRospect 8-1331

PRADĖK TAUPYTI ŠIANDIEN, — TURĖSI RYTOJ!

Taigi pradėk taupyti šioje lietuviškoje įstaigoje.

BRIGHTON SAVINGS moka 3% pelno.

Kiekvieno taupytojo indėliai yra apdrausti iki $10.000.00

Brighton Savings and Loan Ass'n
4071 Archer Avenue, West of California Ave.
CHARLES ZEKAS — Sekretorius

DARBO VALANDOS: Pirmadienį, antradienį, penktadienį ir šeštadienį nuo 9 val. ryto iki 4:30 po pietų. Trečiadieniais nuo 9 val. iki 12-tos. Ketvirt. nuo 9 ryto iki 8 val. vakaro.

NAUJŲ NAMŲ IR GARAŽŲ STATYBA
Įvairūs pataisymai ir dažymas
LIUDAS TAUJENIS
6828 S. Maplewood Ave.
HEmlock 4-5848

Conrad'as — Fotografas
(LIETUVIS)

Miderniškai įrengta vieta įvairiom nuotraukom. Specialybė — vestuvės. Jaunavedžiams duodama puiki ir brangi dovana. Sąžiningas ir gražiai atliktas darbas.

414 West 63rd Street
Tel. ENg. 4-5883 arba EN. 4-5840

Justin F. Chilauskas
Insurance Broker
Notary Public
Income Tax Service
2404 W. 46TH PLACE
Chicago 32, Ill.
Tel. LA. 3-3121

Įsidėkite į Savo Namus Lincoln Storm Windows

Juos Gaminame Nuosavėje Dirbtuvėje
JUOZAS SPAITIS
3261 S. Halsted St.
Telef. Victory 2-6469
Pašaukite Dėl Informacijų Ir Apkainavimo.

SURINKIMUI TAUPYMO VAISIŲ

Aplankykite mūsų naujai pertvarkytas ir sumodernintas patalpas

MŪSŲ SPECIALIŠKI APTARNAVIMAI

Pilnas Patarnavimas Paskolose ant Namų
Taupymo Aptarnavimai Per Paštą
$100.00 Sąskaita Investmentams
Reguliarės Taupymo Sąskaitos
FHA Paskolos Pataisymams ir Atnaujinimams
Christmas Club Savings.

Kiekvieno taupytojo indėlis yra apdraustas $10,000.00 Federal Savings & Loan Insurance Corporation. 3% dividendai yra išmokami du kart į metus: sausio 31 d. ir liepos 31 dieną.

CRANE SAVINGS
AND LOAN ASSOCIATION
2555 W. 47th Street Chicago, Illinois LAfayette 3-1083

DARBO VALANDOS: Pirmadieniais ir ketvirtad. nuo 9 val. ryto iki 8 val. vakaro.
Antradieniais ir penktadieniais nuo 9 val. ryto iki 6 val. vakaro.
Trečiadieniais ir šeštadieniais nuo 9 val. ryto iki 12 valandos dienos.

KĄ PATYRĖ REPORTERIS LIETUVIŠKOJ CHICAGOJ

Rengiamas Piknikas Šį Sekmadienį Paremti Žurnalą "Karys"

Rugsėjo mėn. 17 d. per Barcus radio programą kalbės "Kario" žurnalo gegužinės reikalu jo atstovas Chicagoje Balys Brazdžionis, nuo 8:30 iki 9:-30 laike iš ryto. Gegužinė-piknikas įvyks "Kariui" paremti šį sekmadienį, 18 d. rugsėjo, Bučio sode, Willow West Picnic Grove, Willow West, Ill. Bus visiems linksma ir galės net laimę išbandyti. Šokiams gros p. Siliūno orkestras.

Visi yra kviečiami skaitlingai dalyvauti ir paremti karines minties iliustruotą žurnalą "Karį".

Sunkiai Susižeidė

P. Zubrys, gyv. 7922 S. Branden Ave., dirbdamas prie savo namo sunkiai susižeidė — nusilaužė nugarkaulį, dabar sukaustytas bandažais būna gipse.

Ilgoką Laiką Sirguliuoja

Mr. Gaidauskas, kuris ilgą laiką gyvena 6226 So. Central Ave., jau veik metai serga. Jis išaugino su savo žmonele gausią šeimą — 4 vaikus, kurių vienas yra JAV kariuomenes leitenantas.

Darbtši Moteriškė

P. Rickienė, gyv. 3423 So. Emerald Ave., likusi jau kurį laiką naslė dar dirba geležies fabrike. Josios vienas sunus turi 6920 So. Halsted St., importuotų ir vietinių dovanų prekių krautuvę, kurioj gaunamos dovanos pagal užsakymą. Jos sesuo, p. Palušaitienė, gyvenanti antram aukšte, jau kuris laikas serga širdies liga.

Išpuošė Savo Darželį

Mylinti gėles, p. Norvainienė, 821 West 53 Place, turi savo sode gražių žolynų ir sodas išpuoštas malunu, gandrais ir kitokiais ornamentais.

Jinai jau kelinti metai kaip neteko savo vyro, o jos sūnus dabar tarnauja JAV kariuomenėje. Atvykęs paviešėti, sunus nufilmavo savo darbščios motutės gyvenimą, darbą ir gražų sodą.

P. Gražys, seniau gyvenęs Town of Lake kolonijoj, dabar persikėlė į naują vietą, Brighton Parke, 3137 West 42 Str., kur įsigijo savo namą. Bet netrukus įvyko nelaimė — sudegė garažas. Dabar jis rengiasi statyti naują garažą.

Apsigyveno Ciceroje

P-nia L. Žilvitienė, seniau gyvenusi Bridgeporte, persikėlė gyventi į 5131 West 24 Pl., Cicero. Jos vyras jau kurį laiką serga sunkiu paralyžiumi. Jų dukrelė baigė medicinos mokslą ir dabar dirba vienoj laboratorijoj.

Šią Šventę Rengia Trys Organizacijos

Lietuvos Kariuomenės šventė šiemet bus minima lapkričio mėn. 13 d. Lietuvių Auditorijoj. Ją rengia susidėjusios trys organizacijos: Lietuvos Kar. Savanorių S-ga, L. S. Ramovė ir Lietuvių Šaulių S-ga. Bus iškilmingos pamaldos ir įdomi meninė dalis, kur su veikalu pasirodys šauliai.

Bus Teikiamos Dovanos

"Kario" žurnalo piknike, kuris įvyks rugsėjo 18 d. Bučio sode, redakcija yra paskyrusi 4 metines prenumeratas išlaimėjimui, be šių dovanų dar bus ir kitų, kurias kruopščiai renka p. Švelnys.

Visi kariai, šauliai, veteranai ir lietuviškoji visuomenė kviečiama dalyvauti šiame vienintėliame parengime. "Karys" visiems nuoširdžiai už paramą padėkos.

Rodys Filmą iš Chicagos Lietuvių Gyvenimo

Balys Brazdžionis elektros-radio-televizijos technikas netrukus žada aprodyti lietuviškai visuomenei spalvotą filmą iš Chicagos lietuvių gyvenimo. Jis filmuos ir ateinančius parengimus, kurie iš anksto su juo susitars. Taippat sąžiningai ir greitai patarnauja savo tautiečiams, kai jiems sugenda radio, televizijos, įrengia antenas ir t.t.

J. Youdeikis, gyv. Harvey Ill., 14912 Cooper Ave., kurį laiką sirgo, bet dabar jau pasveikęs ir dirba fabrike.

Ten Įsikuria Lietuviška Kolonija

P. Simulis, kuris seniau gyveno 2726 W. 38 Pl., namą pardavė ir naują pasistatė Lemont, Ill., prie McCarthy Rd., šalia ten pasistačiusio p. Kazio Balčiūno, Paulaičio ir kitų lietuvių apgyventoj vietoj. Jo sūnus dabar tarnauja JAV kariuomenėje, Chicagos apylinkėje.

Elena Brazdžionytė Pasveiko

Elena Brazdžionytė, nesenai mirusio Jono Brazdžionio duktė, buvo susirgusi plaučių uždegimu, dabar jau sveiksta ir žada bėgti į mokyklą, kurią lanko jau trečius metus.

Jinai gražiai moka skambinti kanklėmis, dainuoti ir tautinius šokius šokti. Priklauso prie Tautinio Meno Ansamblio.

A. Jezavitai Paminės 10 Metų Vedybinio Gyvenimo Sukaktį

Neseniai atvykę iš New Yorko ir apsigyvenę Chicagoje, p-nai Adomas ir Birutė Jezavitai rugsėjo 23 dieną paminės dešimties metų vedybinio gyvenimo sukaktį.

Šiuo metu jie yra apsistoję pas Birutės tėvelius p-nus Mockus, 1619 Morse Ave., bet ruošiasi netrukus įsigyti nuosavą namą.

New Yorke būdamas A. Jezavitas turėjo plačiai žinomą šokių orkestrą. Taigi, malonu yra juos dabar priskaityti prie chicagiečių.

Gal Kas Pagelbės

B. Jasaitienė su 4 m. sūnumi atvyko iš Vokietijos ir apsigyveno Chicagoje 2515 W. 45 St. Geraširdžiai tautiečiai prašomi padovanoti atliekamų baldų, indų ir patalinės. Ji gyvena nurodyto adreso namo rūsyje.

A. Šleževičiai Įsigijo Nuosavą Bizį

Algė ir Adolfas Šleževičiai, gyv. 3327 W. 61 Pl., nusipirko maisto produktų krautuvę "Skala", kuri randasi 2543 W. 69 St., Marquette Parko lietuvių kolonijos centre. Naujieji "Skalos" savininkai savo krautuvę praplečia ir joje galima gauti vietinių ir užsieninių prekių.

A. A. Šleževičiai prieš keletą metų yra atvykę į JAV-bes ir aktyviai dalyvauja visuomeniniame lietuvių gyvenime.

Venezuelos sostinė Karakas turi tokį orą, jog sakoma, kad ten viešpatauja amžinas pavasaris.

Buvo Surengta Šauni Išleistuvių Puota Vykstančiom į Europą

Pereitą trečiadienį, laivu Innei vakarų Europoj Dr. Steponi vakarų Europoje Dr. Steponas ir Ona Biežiai ir Juozas bei Marijona Bachūnai.

Atsisveikinti ir palinkėti malonios kelionės, p-nia Vera Olienė ir p-nia Lilija Vanagaitienė surengė savo draugėm p-niai Onai Biežienei ir p-niai Marijonai Bachunienei šaunius pietus South Shore Country Club, kur dalyvavo gražus būrys Chicagos lietuvių moterų.

Nuoširdžių linkėjimų išvykstančioms pareiškė: Juzė Daužvardienė, Dr. Milda Budrienė, Antoinette Kazanauskienė, Ona Piežienė, Della Kuraitis, Irena Zibas, Josephine Lapinskienė, Sofija Bachunienė ir kitos.

Šeimininkės įteikė keliauninkėms po dovanėlę ir prašė ponios Biežienės ir p-nios Bachunienės aplankyti kaip galima daugiau tokių vietovių, kur gyvena lietuviai.

Džiaugiasi, Kad Jie Nera Užmiršti Am. Lietuvių

Viena Chicagos tautietė gavo laišką iš okup Lietuvos, kuriame tarp kitko pasakyta: "Mums ypatingai brangus tas faktas, kad didžiulis Atlantas, atskyręs mus dar man neatmenamais laikais, nepajėgia atšaldyti jūsų šiltus jausmus ir iki šiam laikui neįstengia išplauti mus iš jūsų minties".

Dariaus-Girėno Postas Įvesdins Naują Valdybą

Sekmadienį, rugsėjo 18 dieną, Dariaus-Girėno legionierių postas turės iškilmingas ceremonijas įvesdinimui naujos valdybos, kurią sudaro šekanti asmenys:

J. G. Kamin — komandierius, jo pavaduotojas: A. G. Grigas ir F. A. Gray, finansų prižiūrėtojas F. J. Simonaitis, adjutantas — A. Rabianski, chaplain — J. Pachanskis, teisių patarėjas — teisėjas Al. F. Wells, gydytojas — Dr. S. Biežis, maršalka B. Juodagalvis, service officer — Frank Zelis ir Richard Butchas.

Moterų vieneto pirmininke yra išrinkta Jennie Bagdonas, jos padėjėjos: Helen Lukas ir Elaine Gagle, sekretore Virginia Shimkus, iždininke Helen Ambrose.

Skirtumas

— Kaip atrodo naujas jūsų miesto majoras?

— Nieko sau.

— Humm... o mūsų, tai viską sau.

Kur valia yra pasiruošus, ten kojos lengvos.

Pradėta Statyti Nauji, Gražūs Rūmai Chicago Savings and Loan B-vei

Bendrovės Prezidentas John Pakel Išpylė Pirmąjį Žemės Kastuvą

Auksine spalva nudažytu kastuvu, p-nas John Pakel, Chicago Savings and Loan Assn. prezidentas, išpylė pirmuosius žiupsnius žemės naujiem tos bendrovės rūmams prie 63 gatvės ir Western Ave. Tos ceremonijos įvyko pereitą pirmadienį, prieš piet, dalyvaujant tos bendrovės pareigūnams, valdžios atstovams ir spaudos žmonėms.

Čia buvo J. V. Kongreso narys John C. Kluczynski, Illinois legislatūros atstovai Walter McAvoy ir H. Hanningan, 15-to wardo comitteeman John O,Toole, Metropolitan Banko prezidentas Julius Brenza, Crane Savings and Loan Assn. prezidentas B. R. Pietkiewicz, Chicago Savings and Loan Assn. vice-prezidentas John Gregg, direktoriai W. B. Sebastian ir Ralph Puslis, V. Uznys, auditorė p-lė Frances Sadauskaitė, bendrovės sekretorė Bernice Stephan, Lietuvių Chambr of Commerce prezidentas Antanas Rudis ir p-nia Marijona Rudis, spaudos atstovai M. Gudelis, kun. J. Prunskis ir M. Vaidyla, Metropolitan State Bank iždininkas A. Valonis, K. J. Machiukas, Federalio Home Loan banko vice-prezidentas Allan Anderson, Chicago National Banko atstovas P. W. Trudeau, Tom Dawson, N. Lambert ir daug kitų.

Šiose ceremonijose vadovaujamą rolę vaidino ir John Pakel Jr. bei p-lė Elaine Pakel, kurie užima atsakomingas pareigas Chicago Savings and Loan Assn.

Naujų namų statyba būsianti užbaigta apie vidurį sekančių metų. Visas darbas kainuos apie $350,000.

Įvairios Žinutės

Akademikai Skautai Išsirinko Naujas Valdybas

Akademikių Skaučių Dr-vės valdybą sudaro: G. Prialgauskaitė, R. Kliorytė ir Tallat-Kelpšaitė. Korp. "Vytis" valdybą sudaro: pirm. K. Mikėnas, Maskoliūnas, Viskantas, Kliorė ir Tallat-Kelpša.

Akademinio Skautų Sąjudžio pirmininkė Dr. Milda Budrienė iš pareigų pasitraukė. Valdybos posėdžiauja ir greitu laiku paskirs naują Sąjudžio pirmininką.

Vestuvės Nenutrauks Jų Studijų Universitete

Gražina Čaplikaitė ir Benediktas Mačiuika sukūrė šeimyną. Vestuvės įvyko š. m. rugsėjo mėn. 3 d. Abu jaunieji apsigyveno prie Chicagos universiteto, kur toliau tęs savo mokslinį darbą.

Daktaras J. Kriaučiūnas su šeima lankėsi Chicagoje. Dr. J. Kriaučiūnas praktikuoja Fairborn, Ohio.

Š. m. rugsėjo mėn. 4 d. įvyko Skautininkų Ramovės sueiga. Sueigai pirmininkavo skt. Z. Juškevičienė. Tartasi skautiško jaunimo auklėjimo reikalais.

Labor Day savaitgalio proga Chicagą aplankė panelė Dalia Barmutė iš Bostono.

Daugiau Dirbančių

Š. m. rugpiūčio mėn. Illinois valstybėje ne ūkiniuose darbuose išviso dirbo 3,006,200 darbininkų arba 64,800 daugiau negu tuo metu pereitais metais.

Bridgeporte Atidaroma Public Library Skyrius

Public Library atidaro savo skyrių Chicagos senoje lietuvių kolonijoje — Bridgeporte, 3458 So. Halsted St.

Iš pradžių Public Library skyrius turės 165 įvairių pavadinimų lietuviškų knygų, bet tas skaičius, reikalavimams padidėjus, bus padidintas.

Patalpa, kurioje įsikurs Viešasis Knygynas, baigiama atatinkamai įrengti.

Eleonora Smitienė Buvo Atvykusi iš Floridos

Pereitą trečiadienį, į Miami Beach, Floridą grįžo p-nia Eleonora Smitienė, viešėjusi Chicagoje porą savaičių. Ji aplankė savo sūnų Paul M. Smith, dukrą Stellą ir žentą adv. Rudy Vasalle, gyvenančius Hinsdale, Ill., Petrą ir Eleną Vilkelius ir kitus.

Pats To Paragauja

Indijos premjeras Nehru dabar patiria, kad lazda turi du galus. Netaip seniai jis pritarė ir net skatino išvyti portugaliečius iš Goa kolonijos, bet dabar kiti tą pačią lazdą naudoja prieš jį. Pakistaniečiai veja lauk Nehru piliečius iš Kašmiro.

Kad Geriau Susikalbėtų

Šiuo metu Kinijoj yra daugybė kinų kalbos terminų. Kai kuriose srityse vienos apylinkės gyventojai beveik nesusikalba su artimų kaimų ūkininkais. Dabar stengiamasi visoje Kinijoje įvesti tik vieną kalbą.

Didžiausį būtų stokos rūpestį šiandien pergyvena Japonija.

ŽURNALUI "KARYS" PAREMTI

RENGIAMA ŠAUNI

GEGUŽINĖ

Sekmadienį, Rugsėjo 18 Dieną

Bučio Darže, Willow West

Willow Springs, Ill.

Visi esate kviečiami atsilankyti

Daug Smagumo. Daug Linksmybių.

Šokiams Gros Siliūno Orkestras

ANTANAS TAMKEVIČIUS

PARDAVINĖJA ĮVAIRIAUSIOS RŪŠIES PAMINKLUS, PAPRASTO IR STIPRAUS AKMENS. PAS JĮ GALITE UŽSISAKYTI KOKĮ NORITE PAMINKLĄ, MAUZOLIEJŲ AR AKMENINĮ ANTKAPĮ. TURI AKMENŲ, KURIE NIEKAD NEPASENSTA.

Tamkevičiaus parduodamus paminklus galite pamatyti prieš pačias Lietuvių Tautines Kapines.

Kreipkintės telefonu WAlbrook 5-6326 (7241 S. Troy St.) arba SUMMIT 638

Dėl kainų su Tamkevičiu visuomet galima susitarti.

ĮRENGIU TV ANTENAS,

taisau visų modelių radio, televizijos ir elektros aparatus.

Balys Brazdžionis

4040 So. Francisco Ave.

LAfayette 3-7685

Dideli Bargenai Perkantiems Namus

Skubiai parduodama bungalow, 5 kambarių, 81 gatvė ir Harvard. Kaina tik 12.000. Marquette Parke, 5 kambarių bungalow, prie 67 gatvės ir Maplewood Ave.

Du butai po 4 kambarius prie 51 gatvės ir Ashland Ave. Kaina — $14.000.

Kaip naujas, 5 kambarių, su 3 miegamais namas prie 84 ir Kilpatrick. Galėsite nupirkti už geriausį pasiūlymą.

Kreipkitės

Petras Vilkelis ir Ona Daukša

2935 W. 71 Street

Chicago, Illinois

Telefonas HEmlock 4-0680

How to become an American Citizen

Every one should be able to prepare themselves to become a citizen of the United States if they would read books of Instructions and advice for obtaining the most cherished hope and aspiration of all the foreign speaking people, the American Citizen ship.

A new book by the Common Council for American Unity at $1.50 and a D.A.R. Manual for Citizenship at $1.00, plus 25 cents for shipping, are now available at PALANDECH'S BOOK DEALERS, 705 South Wells Str., Chicago 7, Illinois.

Lietuviška Valgykla

Auditorium Restoranas

3131 So. Halsted St.

Savininkai:

Karolis ir Veronika Cecėnai

Office Phone VIctory 2-4965

Our Men Insured

BIRNDORF ROOFING AND SHEET METAL WORKS

★

Roofing - Siding - Sheet Metal

Guaranteed Roots

CARL BIRNDORF

3115 S. Halsted Street

CHICAGO 8, ILL.

Doctor's Prescriptions Filled

For Lithuanian and other European Countries

GEORGE EISEL

Phamacist

For highest quality and lowest prices on prescriptions, vitamins and drugs.

176 W. ADAMS ST.

Nuo 1924 iki 1955

AUGŠTAS DIVIDENDAS UŽ TAUPOMUS PINIGUS – PILNAI APDRAUSTAS ir PELNINGAS SAUGUMAS – PATARNAVIMAI VELTUI VISIEMS MŪSŲ NARIAMS

Štai kodėl apsimoka taupomus pinigus padėti į CHICAGO SAVINGS AND LOAN ASS'N: 1. Pas mus visi indėliai yra apdrausti iki $10,000.00. 2. Pas mus taupomi pinigai buvo ir yra išmokami pagal pareikalavimą. 3. Per 31 metus CHICAGO SAVINGS visada 100% išmokėjo taupytojams indėlius ir visada mokėjo augštesnį dividendą, negu kitų finansinių įstaigų. 4. Pas mus taupytojai gali iškeisti čekius, apmokėti geso, elektros, telefono sąskaitas, Real Estate ir Income Tax mokesčius ir visas kitas bilas mūsų Special Money Order čekiais. Mes nieko neskaitome už šiuos patarnavimus. 5. Parduodame ir keičiame valstybės bonus. 6. Teisingomis sąlygomis duodame paskolas perkant namus.

Pas mus yra šie taupymo skyriai: optional, investmentų, vakacijų, Christmas Club ir Bonus Savings.
Kviečiame visus taupyti šioje pačioje progresyviškiausioje lietuvių taupymo bendrovėje.

CHICAGO SAVINGS and LOAN ASSOCIATION

6234 South Western Avenue — JOHN PAKEL, Prezidentas — GRovehill 6-7575

VALANDOS: Pirmadieniais nuo 12 iki 8 v. vakaro. Antradienais ir Penktadieniais nuo 9 iki 4 valandos po pietų. Ketvirtadieniais nuo 9 iki 8 val. vakaro. Trečiadieniais uždaryta visą dieną. Šeštadieniais nuo 9 ryto iki 2 v. po pietų.

Nuo 1924 iki 1955

NAUJ CHICAGOJE

IR JOS ARTIMOSE LIETUVIŠKOSE KOLONIJOSE

J. Ašmenskas Paskirtas Futbolo Instruktorium

Kadaise garsus visoje Amerikoje futbolo žaidėjas Juozas Ašmenskas dabar mokins jaunuosius kaip išsimiklinti tame sporte. Neseniai jis tapo paskirtas futbolo instruktorium (coach) Gordon Technical High School.

Mirė Lankydamas Savo Seserį Detroite

L. Kaskauskas-Kaska, 3811 59 St. nuvyko pereitą sekmadienį į Detroitą aplankyti savo seserį. Paviešėjęs pas ją keletą valandų, jis staigiai mirė. Velionis buvo 71 metų amžiaus. Paliko žmoną Julijoną. Pereitą trečiadienį jis buvo palaidotas Chicagoje.

Mūsiškiai Bus Pirmi Muziejaus Programose

Kaip žinome, kiekvienais metais Mokslo ir Pramonės Muziejaus Jackson Parke turi iškilmingas Kalėdų Eglutės programas, kuriose dalyvauja įvairių tautinių grupių menininkai.

Ateinančiam sezone lietuviams teks pirmiesiems pasirodyti ir atidaryti visa iškilmes. Mūsiškiai pasirodys lapkričio 26 dieną net šešiomis skirtingomis programomis.

Chicagos Lietuvių Moterų Klubo Sueiga

Trečiadienį, rugsėjo 21 diena, Chicagos Lietuvių Moterų Klubo narės susirinks pas Bertha Ličkus, Coronado Lodge, Chesterton, Ind.

Bus įvesdinta nauja klubo valdyba su pirmininke p-nia E. Satkauskiene priešakyje.

Lipant iš Buso Sužeista Stasė Varnaitienė

Griždama iš darbo Stasė Varnaitienė, 949 W. 59 St., sutiko nelaimę. Nespėjus jai išlipti iš buso, motormanas uždarė buso duris, kurios suspaudė S. Varnaitienės koją. Busas tuom tarpu pradėjo važiuoti, traukdamas su savim ta moteriškę.

Iki busas buvo sustabdytas, moteriškės koja tapo aplamdyta. Nukentėjusi buvo policijos nuvežta pas jos privatinį gydytoją Dr. P. Brazį.

Šiuo metu ji gydosi savo namuose.

Lietuvių Taupymo ir Paskolos Bendrovių Sueiga

Antradienį, rugsėjo 20 diena, District Savings and Loan Assn. patalpose kviečiamas Lietuvių Taupymo ir Skolinimo Lygos valdybos narių ir direktorių sueiga. Bus renkama nauja valdyba ir išnagrinėtas naujas, liečiantis taupymo bendroves įstatymas, kurį priėmė pereito liepos mėnesio sesijoje Illinois legislatūra.

Ji Mirė Beklausydama Šidlavos Atlaidų

Atvykusi iš Kenosha, Wis. dalyvauti Marquette parko bažnyčios surengtuose Šidlavos atlaiduose, pereitą trečiadienį, 8:30 val. ryto toje bažnyčioje mirė O. Kaminskienė.

Pašaukti gaisrininkai bandė ją atgaivinti pulmotoru, bet tas nepavyko. Šis ,vykis sukėlė didelio sumišimo atlaidų dalyviuose.

Kazimieras Kasiliauskas Atostogauja Hot Springs

Mūsų kaimynas, žinomas biznierius, Kazimieras Kasiliauskas, 3356 S. Halsted St., prieš savaitę išvyko į Hot Springs, Ark. ir apsistojo pas buvusius chicagiečius p-nus Letukus (Laityn), 901 South Park Ave., Hot Springs, Ark., kurie ten turi "motėlius".

P-nas K. Kasiliauskas, jeigu nepasiilgs Chicagos, žada ten išbūti apie trejetą savaičių.

Nuverčiant Seną Namą Rastas Paslėptas Lobis --Munšaino Bravaras

Domas Uselis, 2140 S. Halsted St., nusipirkęs namą prieš šešetą metų, ir nesapnavo, kad apačioje po juo gali buti užkastas turtas, kuris anais laikais turėjo didelę vertę.

Tik kontraktoriui Petrui Pociui, 6828 S. Maplewood Ave., verčiant tą namą iš pagrindu, apačioje, pridengtas lentomis buvo surastas gerai išsilaikęs munšaino bravoras, su visais įrengimais. Suradėjas P. Pocius gailisi, kad prie to bravoro neužtiko bonkutės munšaino. Esą būtų buve gerai patirti senos "naminėlės" skonį.

Gražus Gėlių Darželis Marquette Parke

Šioji lietuviška apylinkė yra pasipuošus medžiais, žaliumais ir gėlėmis. Bet vienas gražiausiu gėlių darželiu, ka jūsų reporteriui teko pastebėti Marquette Parko kolonijoj yra p-nų Juozo ir Petronėlės Juzėnų, 7216 S. Albany Ave. Net ir šiuo metu žydi puikių gėlių, o ka gi jau bekalbėti apie praėjusį vidurvasarį?

P-nai Juzėnai praleidžia nemažai laiko prižiūrėdami savo darželi. Šioje sritvje jie turi ir nemažai patyrimo.

Jonas ir Ona Ravotai, praleide atostogas Chicagoje vėl išvyko gyventi į St. Petersburg, Fla. O. Bruzgulio namuose Willow Spring, Ill. jiems buvo suruoštos šaunios išleistuves.

TRUMPOS ŽINIOS

Žinomas muzikas ir Marquette Parko parapijos vargonininkas Antanas Giedraitis ir jo žmona Alvina laukia atskrendančio garnio.

Chicagoje viešėjo atvykusi iš Detroito p-nia Stefanija Juodvalkienė. Ji buvo sustojusi pas savo dukrą Emiliją Hodul, 6724 S. Sangamon.

Raymondo Petkuno, 6416 S. Francisco Ave., vestuvės su Catherine Highland įvyksta šį šeštadienį.

Adv. Jonas Bagdžiunas-Borden praleido savo 73-čią gimtadienio šventę viešėdamas su žmona vasarvietėje prie Fox upės, Wedron, Ill.

Edvardas ir Adėlė Kalpokai, nusipirkę gražų 6 kambarių namą Palos Heights, Ill., išvyksta dviem mėnesiam atostogų į Arizoną.

Morning Star Pašalpos Klubo susirinkime, įvykusiame prieš keleta dienu, buvo surengtos vaišės tiems, kurie dirbo laike pikniko. Žinoma, šis tas teko ir visiems klubiečiams mitingo dalyviams.

Jim Paulauskas, 5326 W. Winona, iškeliavo į Illinois Universitetą, Champeign, Ill. Jis ruošiasi būti mokytoju.

Antanas Balčius, 515 W. 81 Street, susirgo paraližiu ir buvo nuvežtas į Cook County ligoninę.

Al. G. Kumskis su žmona Philla ir vaikais praleido dvi savaites lankydamas New Yorka, Floridą, Kubą ir kitas vietoves.

Pereitą pirmadienį tapo palaidotas Ambrozieius Pikunas, SLA. 109 kuopos ir kitu organizaciiu narys. Mirtis jį užkluro staigiai. Paliko žmoną, du sūnus ir dvi dukteris.

Pranas ir Aldona Jakavičiai, 146 W. 105 Place, išvyko i Rice Lake, Wis. Ten jie praleis porą savaičiu gaudydami žuvis.

Iš Bostono buvo atvykęs prof. Ignas Končius. Jis aplankė pažistamus ir dalyvavo skautu vadu pasitarime Dr. Stasio ir Dr. Mildos Budriu namuose.

Eva Bennet, 7117 S. Rockwell St., pereitą šeštadienį susituokė su Vincu Bulausku. Dariaus-Girėno posto nariu. Šaunioje puotoje puotakos namuose dalyvavo daug svečiu ir viešniu.

M. Viščiulienė, 4118 N. Ottawa St., grįžo iš Manistee, Mich., praleidusi ten 6 savaites.

Pranas Joga, Cleveland, Ohio, studentu organizaciniais reikalais lankėsi Chicagoje. Pr. Joga ir Lietuviu Studentu Sajungos C. Valdybos pirmininkas ir Studentu biuletenio "Studentu Gairės" redaktorius.

Gyvenęs 1445 S. 50 Ave., Cicero, šiuo metu tarnauja Dėdės Samo armijoje Austrijoje Algirdas Rūbas.

Vlada ir Bronislovas Siliūnai, žinomi Marquette Parko biznieriai, susilaukė trečio sūnaus — Mindaugo Vladislovo.

Kazys Baltramonaitis ir jo žmona Janina, 7125 So. Troy Ave., neseniai paminėjo 25 metų savo vedybinio gyvenimo sukaktį. Ta proga jų namuose buvo suruoštos vaišės. Sukaktuvininkai draugų ir pažįstamų buvo gražiai pasveikinti.

Giedrė Valaitytė, 4138 So. Campbell Ave., pasinaudodama šios vasaros atostogomis buvo nuvykusi į Californiją. Ypač jai padarę didelio įspūdžio Hollywoodas su savo įžymybėmis.

Aldona Krikščiūnaitė, chicagietė, prieš kelis metus atkeliavusi iš Vokietijos, išvyko mokytojauti į Urbaną, Ill.

Stasys Šarkauskas, 1712 No. Wolcott str., nusipirko Chicagos miesto pietinėje dalyje namą ir netrukus persikelia ten gyventi.

Jonas Čepulis, Town of Lake lietuvių kolonijos gyventojas susirgo ir gydosi Evangelical ligoninėje.

Leokadija Žemgulienė, savo darbobietėje susižeidė ranką. Gydytojo priežiūroj gydosi namuose.

Valerijonas Šimkus, žinomas kontraktorius, prie Cicero Ave. ir 47 St. Keating gatvėje šią savaitę pradeda statyti dar porą naujų namu.

Toje gatvėje V. Šimkus yra pastatęs savo pirmąjį namą, kuriame jis šiuo metu ir gyvena.

Jie Parėmė Lietuvos Istorijos Išleidimą

Bėgvie pastaruju keliu dienu i garbės rėmėju būri, išleidimui Lietuvos Istorijos, įstojo šie tautiečiai.

P-nai A. Giliai, savininkai Healthy Food valgyklos, 3236 S. Halsted St.

Jokūbas Kuchinskas, 1645 S. California Ave.

Jonas Jokubonis, 6413 S. Sacramento Ave.

Visiems šiems rėmėjams Tėvynės Mylėtoju Draugija ištaria širdinga padėka.

Pranas Čepėnas Išvyko Bostono Pusėn

Lietuviu Enciklopedijos redaktorius prof. Pranas Čepėnas, gyv. Chicagoje baigė redaguoti VII-taii Lietuviu Enciklopedijos toma apimanti G raide ir išvyko i Bostona, Mass. kur prižiūrės to tomo rinkimą, korektūras ir laužyma.

Šiuo metu yra tvarkomas tomas VIII, kuris apims I ir J. raides. Šio tomo redaktorius yra Dr. Juozas Girnius, gyv. 15 Wendover St., Dorchester 25, Mass.

Ant. Churo Laidotuvės Šį Šeštadienį

Staigi Mirtis Itraukė iš Mūsų Tarpo Žymų Tautietį

Pereitą trečiadienį, širdies smūgio ištiktas, mirė žinomas Bridgeporto biznierius ir tautietis Antanas Churas. Jo laidotuvės iš J. F. Rudmino koplyčios į Šv. Kazimiero kapines įvyksta šį šeštadienį.

Vėlionis buvo tikras panevėžietis, gimęs Naumiesčio valsčiuje, Čiurų kaime. Jis buvo didelis savo krašto patriotas ir mėgo apie jį papasakoti.

Pastaraisiais keliais metais jis nesveikavo, jo kraujo spaudimas buvo aukštokas, bet jis vis laikėsi, kaip tas senas ąžuolas, iki audra jo galutinai nenuvertė. Antanas Churas paliko žmoną Jievą, dukrą Bronę, žentą Walterį, anūkę Sandrą ir daug giminių bei prietelių.

Ji Laimėjo Kugelio Gaminimo Kontestą

Surengtame Chicagoje International Electric Cooking konteste, lietuviškų valgiu gaminime geriausiai atsižvmėjo p-nia Agnes Palubinienė, 7001 South Rockwell St. Laimėjima nusvėrė jos iškeptas kugelis, į kuri buvo idėta: lašiniuku, svogūnu, tauku, bulviu, sumalto kumpio, kiaušinių, druskos, miltu ir pieno.

Teisėjai šiame konteste buvo: p-nia Sophie Barcus, teisėjas Al. F. Wells ir Dr. Aldona Yuska.

Humboldt Park Lietuviu Klubo Susirinkimas

Trečiadieni, rugsėjo 21 diena įvyksta Humbold Parko Lietuvių Pašalpos Klubo susirinkimas, 3600 W. North Ave. Tai bus pirmutinė po atostogu sueiga ir visi nariai prašomi atsilankyti.

Dalia Zalpiūtė Dėsto Meną Šioje Mokykloje

Dalia Zalpiutė, 3554 S. Halsted St., duktė žinomų mūsų tautiečių Silvestro ir Marijonos Zolpių, tapo pakviesta dėstyti meną Thornton Township High School. Ten yra 3,000 studentu ir 150 mokytoju.

Kaip atrodo, tai Daliai netrukus ten darbo dėstant meną tokiam dideliam skaičiui mokinių.

Nauja Radio Programa Sekmadienio Ryte

Pradedant šiuo sekmadieniu, 8:30 ryte, per Sophie Barcus radio programoje bus skirta 15 minučiu kun. Dr. J. Pauperiui, kuris kalbės nušviesdamas įvairias gyvenimo problemas.

T. Galinionis Isikūrė Bridgeporto Apylinkėj

Teodoras Galinionis, gyvenęs Richmond, Va. šiuo metu persikėlė Chicagon ir pradeda čia pastoviai įsikurti. Susiradęs ir neblogai apmokama darbą.

T. Galinionis į JAV-bes atvyko prieš šešerius metus. Lietuvoje jis dirbo Virbalio ir Klaipėdos muitinėse.

T. Galinioniui pirmąjį įspūdį padarę Chicagos lietuviškumas. Ypač Bridgeportas, kur jis yra apsigyvenęs ir kur jo sūnus pradės lankyti mokyklą.

Ionaitis-Švelnis ir Ko.

Popieruojam, dažome namus iš vidaus ir iš oro. Kalkinam langus ir atliekam pigiai kitokius darbus — didelius ir mažus. Pašaukite

LIvingston 8-4650 ar ENglewood 4-2001

GUŽAUSKU

Beverly Hills Gėlinyčia

Gražiausios gėlės del vestuviu, bankietu, laidotuvėms ir del kitu visokiu papuošimu.

2443 WEST 63RD STREET

Tel. PRospect 8-0833-80834

Antanas ir Aldona Gužauskai Sav.

NAMU TAISYTOJAS KONTRAKTORIUS

Geo. Borchert

Pataiso senus namus ir stato naujus. Turi pilną apdrauda savininkams ir darbininkams

8561 So. State Road

OAKLAWN, ILL.

Tel. Garden 4-0418

Apdrauda--Paskolos REAL ESTATE

Norėdami apdrausti savo nuosavybes ar gauti paskolos ar pataisymo savo namo kreipkitės į mano ofisa

Esu pasirengęs sistema ankamai patarnauti

August Saldukas

4038 Archer Ave

Phone LAFayette 6718

Antanas M. Phillips

Laidotuvių Direktorius

3307 S. Lituanica Ave.

Tel. YArds 7-3401

AMBULANSO PATARNAVIMAS YRA TEIKIAMAS

Galėjo Būti

— Kas pirmutinis pasakė: tai kas tavo, tai ir mano?

— Varguolis.

Dr. Antanas Rudokas

OPTOMETRISTAS

Tikrina akis, pritaiko akinius, keičia stiklus ir rėmus.

Telefonas: YArds 7-7381

Priima: Vakarais nuo 6 ir 9 v. Šeštad. nuo 10 ryto iki 4 popiet. Treč. ir sekm. pagal susitarimą

4455 S. CALIFORNIA AVE.

Chicago, Ill.

DR. ANNA BALIŪNAS

Akių, Ausų, Nosies ir Gerklės Ligos. — Pritaiko akinius

6322 So. Western Ave.

Valandos: Antradieniais ir Penktad. nuo 7 ligi 9 val. vak. Šeštadieniais nuo 10 ligi 12 ir nuo 1 ligi 3 val. p. p.

Kitu laiku tik susitarus

Ofiso telefonas:

Prospect 8-3229

Rez.: WAlbrook 5-5076

Dr. A. Valis Lahokas

GYDYTOJAS IR CHIRURGAS

Spec. MOTERU LIGOS

3267 S. Halsted Street

Val. 1—4 ir 6—8 vak.

Šeštadieniais 1—4 v. p. p.

DR. V. P. TUMASONIS

GYDYTOJAS ir CHIRURGAS

Ofiso telef. HEmlock 4-2129

6255 SO. WESTERN AVE.

Rez. telef. PRospect 6-8484

Valandos: 2-4 ir 6-8 vak.

Šešt. tik 2-4 p. p.

Neturi valandų Treč. ir Sekm.

Rez. telef. STewwart 3-4511

Ofiso tel.: YArds 7-1166

Dr. J. Gudauskas

GYDYTOJAS IR CHIRURGAS

756 West 35th Street

Kampas Halsted ir 35-tos gatvės

Valandos 1-4 p.p. ir 6:30-8:00 vakasdien. Šeštad. nuo 1 iki 4 pp

Trečiadieniais uždaryta.

Rezid. 3247 S. Emerald Ave

DR. S. NAIKELIS

GYDYTOJAS IR CHIRURGAS

3417 So. Halsted Street

Phone LAfayette 3-7020

VALANDOS:

Nuo 2 iki 4 ir 7 iki 9 vakare

Nedėliomis pagal sutartį

Tel. ofiso PR. 8-1717

Rez. RE. 7-7868

DR. S. BIEŽIS

GYDYTOJAS ir CHIRURGAS

3148 West 63 Street

Po pietų 1—3, Vakarais 7—8, tiktai antradieniais ir penktadieniais. Trečiad. ir sekmadienį ofisas uždarytas.

Rezid. 3241 W. 66th Place

Phone YArds 7-2246

DR. C. Z. VEZEL'IS

DANTISTAS

4645 So. Ashland Ave.

arti 47th Street

Valandos nuo 9 iki 8 vakare

Seredoj pagal sutarti.

DR. STRIKOL

GYDYTOJAS IR CHIRURGAS

Ofisas: 4645 So. Ashland Ave.

Chicago 9, Ill.

Ofiso Valandos: nuo 2—4 ir 6—8

Ser's. Sub' ir Ned. tik pagal sutartį

Ofiso Telefonas YArds 7-4787

Namų Tel. PRospect 6-1930

Jei neatsilieps viršutiniai telefonai, šaukite MIdway 3-0001

Phone YArds 7-5921

Res. Tel. KEnwood 6-5107

DR. BERTASH

756 West 35th Street

Corner of 35th and Halsted St.

Ofiso valandos nuo 1-3; 6-8

Šeštadieniais visą dieną. Kitomis valandomis — pagal sutartį

DIDELIS VASARINIS IŠPARDAVIMAS!

GAUTAS DIDELIS KIEKIS NAUJŲ VASARINIŲ

RŪBŲ ir BALTINIŲ, vyrams, moterims, vaikams ir namų reikalams, kaip tai: paklodžių, užvalkalų, rankšluoščių ir kt.

KVIEČIAME ATSILANKYTI — BŪSITE PATENKINTI MŪSŲ KAINOMIS IR PATARNAVIMU

JOSEPH'S DRY GOODS STORE

3218 So. Halsted Street – Chicago 8, Illinois

Kad jūsų pinigai atneštų daugiau pelno

.. ir būtų saugiai apdrausti visokiu metu.. paprasčiausias dalykas — patalpinkite pas mus!

"Aptarnauja JUS nuo 1922"

ST. ANTHONY SAVINGS & LOAN ASS'N

1447 SO. 49th COURT, CICERO, ILL.

Telefonai: TOwnhall 3-8131—8132

BUILDING & REMODELING NAMŲ STATYBA

Ivairūs įtaisymai ir pardavimas

Jei norite pirkti ar užsakyti namą, kuris būtu gerai išplanuotas, patogus, gražus ir pigus, pirkite ar užsakykite pas

Susitarti šaukit RE. 5-8202

V. ŠIMKUS

nuo 5 val. p. p. kasdien ir sekmadieniais nuo 10—4 val.

Adresas: 4645 S. Keating Ave.

CHICAGO 32, ILL.

Jei Norite Pirkti Ar Parduot Namą – Farmą

Ir Kitokias Real Estate Reikalais Kreipkitės Į Savo Tautietį

GEORGE WASLO

911 W. 59th STREET

Tel. WEntworth 6-4837

Maliavoja ir Dekoruoja

Jeigu jums reikalinga popieriuoti, maliavoti (pentuoti) arba atlikti kitus pataisymus — pašaukite lietuvį

J. RAMA

Tel. WAlbrook 5-4296

turinti ilgu metu patyrima šioje srityje.

Rūpestingai ir Pigiai Taisau

TELEVIZIJOS APARATUS

Garantuoja Darbą ir Dalis

J. Miglinas

Tel. HUmboldt 6-1038

Paul R. Ramoska Bros.

Generalinis Kontraktorius Namų Statytojas

Atliekam Mūrininkystės Darbus, Taisome arba Statome Pagal Užsakymą Naujus Namus Pašaukite Mus Įkainavimui

7300 South Talman Avenue

PRospect 6-2439