SANDARA

THE LEAGUE

LITHUANIAN NEWSPAPER

SANDARA

Published by the Lithuanian National League of America

Consisting of 100 Branches Located in all Principal Cities of the United States.

840 W. 33rd St., Chicago 8, Ill.

Phone YArds 7-4789

VOL. XLII — PENKTADIENIS, RUGSĖJO-SEPTEMBER 23 D., 1955 M. — No. 38

MIDWEST INTERLIBRARY CENTER CHICAGO

Kremlius Užsimojo Išstumt Amerikiečius iš Vak. Europos

BRUOŽAI

Rašo V. G.

IR ANGLAI PRIŠNEKA NESĄMONIŲ APIE TĄ "ROJŲ"

B. BIRŽIŠKIENĖS MIRTIS SUJAUDINO VISUS.

APIE SAULĘ KAITINUSIĄ MUS VASAROS METU

Ne vien amerikiečiai, sugrįžę iš Sovietų Sąjungos, pripasakoja visokių nesąmonių apie proletariško "rojaus" gėrybes. Anglų tarpe pasitaiko dar daugiau tokių turistų, kuriuos lengvai apgauna bolševikiška propaganda.

Neseniai iš Maskvos grįžo kokia ten Mrs. Shelley Rohde. Sovietų Sąjungoje ji praleido savaitę laiko, ilgiausiai pasilikdama raudonųjų sostinėje. Bėgyje kelių dienų toji moteriškė tiek visko pamatė ir patyrė, kad neišlaikė neišpasakojus savo Londono dienraštyje "Daily Express".

— o —

Ir štai ką ji paskelbė. Kiekvienas rusės moteriškės butas esąs "sanktuarium", kuriame ji jaučiasi saugi nuo "outside world", kaip kokioj tvirtovėje. Namu sienos ir vartai taipgi esą "intangible" — nepaliečiami.

Iš tokių p-nios Rohde pareiškimų karčiai nusijuoktų kiekvienas žmogus, gyveną anoje pusėje geležinės uždangos.

Toliau ji tikrina, jog tik rusų darbininko bute yra "washing machine", "frigidaire", "electric polisher" ir panašių dalykų, kurių tie vargšai greičiausiai nėra matę savo gyvenime.

— o —

P-nia Rohde neužmiršo priminti, jog paprasto darbininko mėnesinis uždarbis siekia 2,000 rubliu į mėnesį. Dėka tam, jis ir jo šeima gali lankyti teatrus, pasilinksminimo vietas, sočiai pavalgyti ir gerai apsirengti.

Iš kur gi toji moteriškė gavo panašias informacijas? Ji prisipažista, jog jos palydovė Maskvoje, rusė Marija Kropkina visa tai jai papasakojo.

Atrodo, jog Sovietai žino kokius turistus pasirinkti. Jie pirmoj eilėj įsileidžia tokius, kurie mažai tesivaduoja nuosavu protu.

— o —

Tragiška Bronės Biržiškienės mirtis netoli Los Angeles, Cal. išjudino visą išeiviją. Apleidusi namus, ji išvyko į užmiestį ir pasirinkusi izoliuotą vietą, nušoko nuo tilto į upę.

Aplinkybės, kuriose įvyko ši tragedija, nėra pilnai išaiškintos. Ar tai buvo nervų pairimas, ar rūpesnis skolomis, kurios buvo užtrauktos perkant naują namą, ar kitokios priežastys, galutinai paaiškės tik laikui bėgant.

Vėlionė buvo sulaukusi 76 metų amžiaus. Visą laiką ji gyveno neramiose aplinkybėse. Ji buvo kovotoja iš pat jaunystės dienų, dalyvaudama revoliuciniam judėjime prieš caro režima. Paskiau užėjo karai, okupacijos, persekiojimai, ištrėmimai ir, pagaliau, apsigyvenimas naujose, neįprastose aplinkybėse.

— o —

Tas viskas, žinoma, paveikė į ją ir pastumėjo į toki desperatiška žingsnį. Mes išreiškiam savo užuojautą prof. M. Biržiškai, jo dukroms, žentams ir visiems giminėms, paliestiems to skaudaus ir tragiško įvykio.

Žmonių gyvenimas yra pilnas staigmenų, neišaiškintų konfliktų ir prieštarivimų. Kokie nors staigūs pasisukimai, kaip liūdni jie nebūtų, nėra naujenybė likimo nuosprendžiuose.

— o —

Washingtone ir kitur yra žmonių, kurie tvirtina, kad Sovietai jau pralenkė JAV atominių ginklų gamyboje. Kai kurie sako, kad rusai turi ir tokių slaptų pabūklų apie kuriuos Amerika ir nesanti girdėjusi.

Autoritetingi žmonės Washingtone tvirtina, kad nieko panašaus nėra. Jungtinės Amerikos Valstijos ginklų gamyboje yra toli pažengusios ir tik pasivyti rusams reikės mažiausia 10 metų, o per tą laiką Amerika šiuo atžvilgiu bus pažengusi dar toliau.

— o —

Vasaros metu daugelis esam rūgoję ant saulės už jos kaitinimą ir troškinimą. Saulė, ištikro, juokų nekrėtė su mumis.

Dabar galėtumem ramiau pasvarstyti ir apie tą šaltinį, "iš kurio ateina tokie karščiai".

Kaip ne keista, bet tikrosios saulės mes niekados nematom. Tas raudonas kamuolys, tai nėra pati saulė, o tik gazų sluoksniai, keliu šimtu myliu storumo, apsupanti pačią saulę.

Saulės spalva tikrenybėj yra kitokia, negu mes regime. Atmosfera aplink saulę sulaiko daugiau mėlsvų ir žalių spalvų, o praleidžia raudoną.

Saulė yra 334,000 kartų sunkesnė už mūsų žemę. Jeigu žmogus pakliūtų ant jos, tai jis svertu nemažiau 2,000 svarų!

Kadangi saulė begalo greitai sukasi aplink savo ašį, tai tas gelbsti palaikyti jos nepaprasta kaitrumą.

Tiek tai šiuom kartu apie tą didžiąją kaitrų gamintoją.

Fr. Sadauskaitė Tarpe Biznio ir Profesijos Įžymybių Amerikoje

Neseniai pasirodžiusioje knygoje "Who's Who in Commerce and Industry", tarpe atsižymėjusių asmenybių yra įtrauktas ir p-lės Frances Sadauskaitės vardas. Tą knygą išleido A. N. Marquis and Co., Chicagoj. Kandidatus į sąrašą parenka specialis komitetas, kuris išneša nuosprendžius tik atlikus platesnius tyrinėjimus.

P-lė Frances Sadauskaitė vadovavo American Society of Women Accountants, buvo tos organizacijos vice-pirmininke, o dabar užima svarbią vietą tarp amerikiečių moterų profesionalų sąjungoje.

Ji yra certified public accountant, turinti ofisą sykiu su p. J. P. Varkala, 2401 W. 63 Street.

Lietuviškumo Pėdsakai Rytinėje Prūsijoje

Apie 25 kilometrus į pietvakarius nuo Įsrutės, toje Rytų Prūsijos dalyje, kuri šiandien yra lenkų valdoma, vietovių vardai pasiliko grynai lietuviški. Upelis vadinasi Auksinė, stotis — Matininkai, o prie jos kaimas — Vidgiriai.

Tu vardų net hitlerininkai nedriso pakeisti. Senesni žmonės toje apylinkėje dar mokėjo kalbėti lietuviškai. Kai Hitlerio laikais buvo reikalaujama įrodyti arijonu kilmę, tai bent pusė Įsrutės apskričio gyventojų pasisakė esą lietuvių kilmės.

Dabar toje apylinkėje apgyvendinti lenkai.

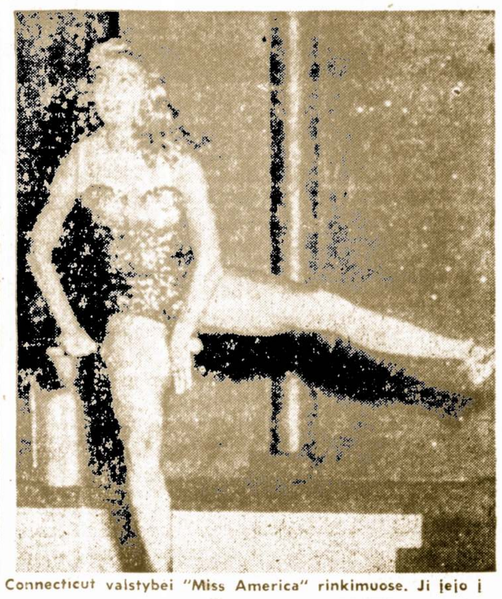

Audrey Vivian Figlar, atstovaujanti Connecticut valstybei "Miss America" rinkimuose. Ji įejo į pusfinalį, bet pralaimėjo.

Dvi Paleckinių Draugijos: LDS. ir LLD. Turės Aiškintis Federaliniam Teisme

Jų Byla Bus Nagrinėjama Washingtone Pabaigoje Šio Mėnesio

Kai J. V. Teisingumo Departamentas priskyrė dvi raudonųjų kontroliuojamas organizacijas: Lietuvių Darbininkų Susivienijima (LDS.) ir Lietuvių Literatūros Draugija (LLD.), prie subversyvių, tai pastarosios smarkiai sujudo, protestuodamos ir reikalaudamos kad toji klasifikacija būtų pakeista.

Kai protestai nepagelbėjo, tai tu dviejų draugijų advokatai užvedė bylą federaliame teisme, Washingtone. Toji byla bus pradėta nagrinėti paskutinėse šio mėnesio dienose. LDS viršininkai aiškinasi, jog ju organizacija esanti "fraternalė", kurios svarbiausias tikslas yra rūpintis pašalpa ligoje ir pomirtiniu išmokėjimu. O kitos — LLD. atstovai tikrina, jog jie užsiima tik apšvieta ir literatūra.

Tuom tarpu Teisingumo Departamentas turi pakankamai įrodymų, jog tos dvi organizacijos visad sekė komunistų partijos liniją ir aktyviai bendradarbiauja su ta partija. Kiek liečia LLD., tai toji užsiima platinimu propagandinių veikalų, kuriuos pagamina paleckiniai "rašytojai" Vilniuje.

Nėra Pinigų Nupirkti Sąsiuvinių ir Knygų

Gautame laiške iš Lietuvos pareikštas toks nusiskundimas: "Prasidės mokslas ir Vitukas turės eiti į mokyklą. Sunku bus parūpinti sąsiuvinių ir knygų, o maldauti pagalbos iš kaimynų, kurie yra negeresnėje padėtyje, nėra prasmės.

"Prisiminus tavo vardą, man pradeda riedėti iš akių ašaros..."

Už Seną Monetą — $200.000

Vienoje iš licitacijos parduota auksinė moneta, nukalta Romos Ciesoriaus Makcenjušo laikais. Už ją sumokėta 200,000 dolerių.

Tokių monetų pasaulyje yra tik dvi.

Ir Anglijoje Moterys Dažnai Keičia Vyrus

— o —

Londono, ir aplamai Anglijos, jūristai dejuoja, kad nuo 1939 metų visoje Anglijoje šeimynų perskyrų skaičius padidėjo net ketveriopai. Kodėl taip atstitiko? Štai, ką sako apie tai vienas Londono laikraštis: "Nuo 1938 metų, kai prasidėjo karas, Anglijos moteris buvo priversta atlikti vyro darbą. Negana to, ji turėjo kariauti lygiai kaip vyras ir pergyventi visus karo ir ekonominių nedatekliu laikotarpius, o po karo turėjo išsiimosusi dirbti atstatyti krašto ūkį.

Vėliau moteris pasijuto, kad ji nei kiek ne blogesnė už vyrą ir gali nemažiau uždarbiauti. Pasikeitus ekonominėms sąlygoms, kodėl gi žmona negali pamesti vyro, ypač, jeigu ji beveik tiek pat ir dažnai daugiau uždirba pinigu?

Todėl Anglijos moterys, anot vieno laikraščio, dabar keičia vyrus kaip sukneles.

Įvesdins Naują Valdybą Don Varnas Poste Šeštadieni, Rugsėjo 24

Phil Mosteika užims komandieriaus vietą Don Varnas legionierių posto iškilmingose ceremonijose, kurios įvyks šį šeštadienį, rugsėjo 24. Vice-komandierius bus Juozas Stanaitis ir Alex Zaleski; Adjutantu — Stephen Samoška; finansų raštininku — Gordonas Gudas; vice-adjutantu — Marie Musteika; istoriku — Juozas Karklys; service officer — John E. Evans.

Moterų vieneto tame poste vadovybę sudaro: Antoinette Zaleski, Valeria Stanaitis, Stella Ferovick, Gloria Preibis, Marion Zemeske, Ann Shulmistras, Estelle Samoška ir kitos.

Lietuvių Atplaukia Tik 35

Rugsėjo 23 d. laivu "S. S. Langfitt" į New Yorką iš Europos atvyksta 1,034 tremtiniai, ju tarpe 35 lietuviai. Iš to skaičiaus 11 lietuvių atvyksta apsigyventi Chicagoje.

Žmonės niekad nėra naturalūs. Jie pasako ne tą, ka galvoja, bet tą, kas ju nuomone reikėtų pasakyti. Arnold France.

Talkos Vajus Išleisti Lietuvos Istoriją Pradeda Įsisiubuoti

P. Jaras Vėl Prisiuntė Naujų Rėmėjų Vardus

Mūsų veteranas darbuotojas P. Jaras, gyvenąs Baltimore, Md., šiomis dienomis vėl prisiuntė dviejų rėmėjų vardus iš to miesto: A. Miliuasko ir Pijušo Mackevičiaus. Jie abu suteikė paramą išleidimui Lietuvos Istorijos.

Ne gana to, p. P. Jaras pasižadėjo gauti savo kolonijoje dar daugiau rėmėjų. Linkime jam geros pasėkmės.

Tuo pat sykiu, savaitės bėgyje atėjo į talką ir tautiečiai iš kitų kolonijų. Nekalbant jau apie Chicagą, į rėmėjų būrius įstojo K. Demikis, iš New Britain, Conn; Bronius Ivanauskas, iš McHenry, Ill.; L. M. Vasnauskai, Lyons, Ill.; J. Dilys, iš St. Catherine, Ont., Canada.

Visiems prisidėjusiems su parama Tėvynės Mylėtoju Draugija taria širdingą padėką. Bėgyje spalio mėnesio šis talkos vajus turi būti praplėstas ir sėkmingai pravestas.

Kviečiams visus prie jo prisidėti ir būti Lietuvos Istorijos išleidimo rėmėjais!

Vakarai Pavartos Stipresnį Diplomatinį Žygį Į Taiką

J. V. Taikos Programoje Baltijos Kraštų Išlaisvinimas

Netrukus tarp Vakarų ir Sovietų Rusijos prasidės taip vadinamas "derybų laikotarpis" tarptautinėje diplomatinėje rinkoje. Tos derybos bus daug stipresnės ir plačiau apimančios, negu iki šiam laikui jos buvo. Pasigrobę žemių, kilnojamo turto, meno kūrinių, belaisvių ir civilinių žmonių, Sovietai dabar jais mainikauja, kaip "mužikas talkučkoje".

Iki šiol visose derybose su rusais, visuose susitarimuose, rusai Vakarams faktinai nieko savo nėra davę ar iškeitę. Visur ir visuomet jie tik gražino tą, kas jiems nepriklausė. Už gautas iš Sąjungininkų nuolaidas jie visur ir visuomet mokėjo svetimais pinigais, kurių turi pakankamai.

Per ateinančias keleta savaičių Jungtinėse Tautose ir Ženevoje Vakarų Sąjungininkai bandys iš Sovietų išsiderėti štai ko:

(1) — Laisvos ir sujungtos Korėjos, Vokietijos ir Vietmino; (2) — Gražinti laisvę ir nepriklausomybę dabartiniams vadinamiems Sovietų "satelitams", Rytų Europoje ir Pabaltijy — Lietuvai, Latvijai ir Estijai; (3) — Bandys subversyvine komunistų veikla laisvuose kraštuose; (4) — Laisvą susisiekima (įvažiavimą ir išvažiavimą) su Sovietų Sąjunga; (5) Stiprios ginklų kontrolės ir inspekcijos.

Iš savo pusės Sovietai, nieko neužleisdami, stato savo sąlygas; jie nori štai ko: (1) — Pasmerkti atominius ginklus; (2) — Panaikinti visas Amerikos karines bazes užsienyje; (3) — Panaikinti NATO ir Vakarų Europos Sąjunga; (4) — Priimti ir patvirtinti Rytų Vokietijos komunistinę vyriausybę ir (5) — Laiduoti laisvą, neaprėbota tarptautinę prekybą.

Kaip matyti iš suminėtų derybų punktų, jeigu Sovietai ir nusileistų, tai jie nieko savo ar nuosavaus nenustotų, o jeigu Sąjungininkai nusileistų — Sovietai labai daug laimėtų. Kitaip sakant, nežiūrint kaip derybos eis rusų komunistai visvien šį ta tikisi laimėti.

Šiuo metu tarp Washingtono, Londono ir Paryžiaus vyksta pasitarimai apie sudaryma bendros ofenzyvos taikos atstatymo reikalu. Kaip atrodo, tai vakariečiai imsis stipresniu žygiu priversti Sovietus nukelti geležinę uždangą iki savo tikrųjų sienų.

'Laisvos Europos' Radio Stotys Vak. Vokietijoje Pasiliks ir Toliau

Buvo pasklydę gandai, jog grįžus iš Maskvos Dr. K. Adenaueriui, vakarų Vokietija bus linkusi uždaryti "Laisvos Europos" radio stotis, kurios siunčia programas į ana pusę geležinės uždangos.

Šiomis dienomis iš Bonos atėjo pranešimas, jog Dr. K. Adenauerio valdžia suteikė leidimą toms stotims veikti dar vienus metus.

Viena pastaba buvo tačiau pridėta, būtent — kad tos stotys "atsižvelgtu į vakarų Vokietijos interesus".

Kaune Išleistas Lenkų Literatūros Vadovėlis Su Stalino Portretu

Norėdami arčiau pritraukti prie komunizmo Lietuvoje užsilikusius lenkus, paleckiniai išleido Kaune lenkų literatūros knygą, skaičiuje 7,000 egzemplioriu.

Pradžioje įdėtas Stalino portretas, prakalba į komsomolcius, o paskiau išgyrimas komunistu partijos, rusų poetų eilės taipgi įtrauktos į tą veikalą.

Panašiai atrodo ir lietuvių "literatūros" vadovėliai.

Geras Kviečių Derlius

Washington, D. C. — Agrikultūros departamentas paskelbė, jog kviečių derlius visoje šalyje bus labai geras. Kanada tikisi surinkti 67 nuoš. daugiau kviečių, negu pereitais metais.

Surado Pamestą Žiedą Įaugusį į Svogūną

Upwell, Anglija. — Mrs. L. Hutchinson pametė 1930 metais savo vedybinį žiedą rinkdama darže žemuoges. Kiek ji paskiau neieškojo, to žiedo visgi nesurado.

Šiomis dienomis jos vyras nuėjo į tą patį darža ir išrovė porą svogūnų prieskoniui Piaustant vieną svogūną buvo užtiktas ir anas žiedas, pamestas prieš 25 metus.

Tėžiūrėdamas tik savęs, kitam nedaug gero padarysi.

Ne Visi Tremtiniai Nori Vykti į Ameriką

Washington. — Nors J. V. išduoda kas mėnesį po 4,500 vizų taip vadinamiems "displakams" vakarinė ir pietų Europoje, tačiau toji kvota nėra užpildomam, nes trūksta kandidatų keliauti į Amerika.

Vokiečiai, ir gavę vizas, nepasinadoja jomis, nes jiems esą gerai gyventi ir savam krašte. Lenkams Anglijoje buvo paskirta 2,000 vizų, bet tik 500 asmenų atsišaukė. Išimtį sudaro graikai ir italai, kuriems ir 50,000 vizų, atrodo, nebus pakankama.

Dėl ilgo liežuvio, nevienam dantys išgriūva.

SANDARA

LITHUANIAN NEWSPAPER — THE LEAGUE

LITHUANIAN WEEKLY NEWSPAPER
Published Every Friday by the
LITHUANIAN NATIONAL LEAGUE of AMERICA
General Office:
840 West 33rd St., Chicago Telephone YArds 7-4789

SUBSCRIPTION RATES:
In The United States per year $3.00
In Canada and all Foreign Countries per year $4.00

Entered as second class matter OCTOBER 25th, 1929, at the Post Office at Chicago, Illinois, under the ACT of MARCH 3, 1879

Sandara yra Savaitinis Laikraštis, leidziamas kas Penktadienis
Sandara yra Organas Amerikos Lietuvių Tautinės Sąndaros
UŽSAKYMŲ KAINA:
Suvinytose Valstijose metams $3.00
Užsienyje metams $4.00

Apie Lenkiską Pagyrų Puodą

Besiklausant vietinių lenkų pasigyrimu, kai kam gali atrodyti, kad jie tik vieni kovoja už pavergtų tautų išlaisvinimą ir sovietų agresijos pažabojimą. Visos gi kitos grupės, kurių senos tėviškės yra anoje pusėje geležinės uždangos, gali tik stebėtis lenkų drąsumu ir išmintingumu.

Tikrenybėje gi, lenkai čia rūpinasi ne tiek išlaisvinimu saviškių ir kitų, kiek pasisavinimu tų žemių, kurios priklauso jų kaimynams: lietuviams, ukrainiečiams, vokiečiams. Ir tas jų apetitas visur išlenda į aikštę, kaip yla iš maišo.

Prieš keletą dienų susirinkusiam Lenkų Tautinio Susivienijimo Seime, Minneapolis, Minn., Charles Rozmarek, Lenkų Kongreso Amerikoje pirmininkas išdavė raportą, iš kurio atrodė, jog tik dėka jiems buvo įkurtas J. V. Atstovų Bute Kersteno komitetas. Pastarasis, pasak p. Rozmarek, daugiausiai laiko pašventęs tyrinėjimui Rytinės Lenkijos, žinoma su Vilnium ir Lvovu, prijungimo prie Sovietų Sąjungos.

Charles Rozmarek taip atpasakojo tą jų nepaprastą laimėjimą: "Šios pastangos sulaukė gerų rezultatų, nes Atstovų Butas specialiu nutarimu priėmė atatinkamą rezoliuciją, kuri į to komiteto darbus įtraukė ir Rusijos užgrobtas lenkų žemes..."

Kiek mums žinoma, tai J. V. Kongresas nebuvo padaręs tokio tarimo. Įsteigiant Kersteno komiteta, buvo apsirubežiuota vien tik Baltijos kraštų pavergimo tyrinėjimais. Tik vėliau komiteto veikla buvo praplėsta ir ji apėmė visas Rusijos pavergtas tautas. Apie rytinę Lenkiją nebuvo nei prisiminta tose J. V. Atstovų Buto rezoliucijose.

Anot tos patarlės: pagyrų puodas netaukuotas. Panašiai yra ir su lenkų pasgyrimai, kad Washingtone visi politikai šoka tik pagal lenkiška mazurką ar krakuviaką.

Kennedy Įspėja Nepasitikėti Sovietams

JAV Senato patarėjas Robert Kennedy, šešias savaites praleides Sovietų Sąjungoje ir per tą laiką aplankęs Maskvą, Baku, Azerbeidžaną, o taipgi ir Sovietų vadinamas laisvas respublikas: Turkmenų, Kirgizų, Kazokų, Uzbeko ir kitas Centralines Azijos sovietines "respublikas", įspėja JAV perdaug nenuolaidžiauti Sovietams vien dėl to, kad jie pakėlė kepurę ir nusišypsojo.

Per visą 7,000 myliu kelionę Sovietų Rusijoje, anot Kennedy: "Mes daugiau nieko nematėme, tik Sovietų Sąjungos kolonijalę imperiją, kuri rasiniai gimininga Rytams, ar mongolams".

Visam krašte, nežiūrint kur pasisuksi, pagrindinės žmoniškumo teisės yra mindžiojamos. Žmogus, kaip toks, jokių teisių neturi; jis visur ir visuomet yra slaptosios policijos sekamas, ir visa tai daroma "valstybės gerovės sumetimais". Žmogus gali būti nuteistas amžinai kalėti be jokio teismo.

Tiesa, rusai paskutiniu laiku nuolatos kalba apie taiką, apie sugyvenimą ir draugingus ryšius, bet jo manymu to, toli gražu nepakanka. Pirm negu pradėti bet kokius net panašius į draugiškuma santykius, reikia įspėti rusus, kad nepakanka mokėti stikliuką degtinės išgerti ir sveikatos palinkėti, reikia apčiuopiamų ir nuoširdžiu įrodymų darbais, kad Sovietai tikrai nori ir siekia taikingo ir draugingo valstybių bendradarbiavimo.

Nedėkinga Indija Remia Kommunistų Pramonę

Norėdamos padėti Indijai išplėsti susisiekimo tinklą ir suorganizuoti geležinkelius, Jungtinės Amerikos Valstijos davė Nehru vyriausybei net $70,000,000 piniginę pašalpą. Buvo apskaičiuota, kad Indija, pridėjus iš savo iždo trūkstančius 12 milionų dolerių, gali įgyvendinti naujų kelių tiesimo darbus.

Amerika ta labdarybę darė, norėdama padėti atsilikusiam kraštui ūkiškai sustiprėti ir tuo būdu tapti atsparesniu komunizmo įtakoms bei pavojams.

Indijos premjeras Nehru, duodamas užsakymus geležinkeliu traukiniams, medžiagai, keliu tiesimo mašinoms, pasirinko tryliką kraštų, jų tarpe net 3 komunistų valdomas šalis, kaip Čekoslovakiją, Lenkiją ir Vengriją, bet šiuo atveju visiškai "užmiršo" pinigus davusią Ameriką!

Indų vyriausybės ir Nehru nedėkingumas yra tuo labiau ryškus, nes Indija buvo įspėta, kad užsakymai padės iš sunkumų išsivaduoti kelioms amerikietiškoms gamybos įmonėms, neturinčioms užsakymų ir priverstoms darbininkus atleidinėti.

Galima paminėti, jog Indija kituose kraštuose yra užsakiusi 410 garvežių, 18,000 prekinių vagonų, 202 elektra varomus vagonus ir ištisus kalnus bėgių, ratų, visokiausių mašinų!

Amerikos doleriai nukeliavo į svetimus kraštus, bet nei vienas centas nesugrįžo Amerikon. Didelė amerikiečių pinigų dalis nuėjo komunistų iždui ir pramonei sustiprinti.

Chicagiečiai Kilnojasi, Kaip Čigonai

Kai kurie Chicagos miesto gyventojų judėjimo ekspertai mano, kad pasaulyje nėra kito tokio miesto kaip Chicaga, kur gyventojai kaip čigonai, keliasi iš vienos apylinkės į kitą.

Iki šiol miestas nieko tuo reikalu nedarydavo, tik laukdavo kada vienos ar kitos dalies gyventojai pradės keltis kitur. Tuomet griebdavosi taisyti gatves, pravesti didesnius vandentekius, platinti šaligatvius ir panašiai. Tas reikalauja daug darbo, dažnai ir perdaug pinigų.

Neseniai miesto taryba sudarė specialę gyventojų judėjimo komisiją, kurios darbas yra ne tik sekti gyventojų judėjimą ar kilojimąsi mieste ir priemiesčių ribose, bet iš anksto numatyti kur ir kada gyventojai pradės kraustytis ir tam iš anksto pasiruošti.

Atrodo darbas ne lengvas, bet, turbūt, reikalingas.

Apžvalga

B. K. BALUČIO SVEIKATA YRA ŽYMIAI PAGERĖJUS

Vėliausiai gautais pranešimais iš Londono, Lietuvos atstovo Didžioje Britanijoje B. K. Balučio sveikata yra gerokai sustiprėjus. Jis dabar jau praleidžia 8 valandas savo ofise, tuom tarpu kaip anksčiau jis buvo pririštas prie lovos.

Šiuo metu jis yra apverstas darbais ir lankytojais iš visų pusių. Kasdien jam tenka parašyti keleta arba net keliolika laišku, o tas atima nemažai laiko. Bet, p. Balutis, kaip tas senas Lietuvos ąžuolas, sėkmingai atsilaiko nuo visokių vėjų ir audrų.

NAUGARDUKO MIESTELIS ATRODO LABAI NUSKURĘS

Poeto Adomo Mickevičiaus gimtinė — Naugardukas pergyvena sunkius laikus, pareiškė vienas varšuvietis, kuriam teko pasiekti tą vietovę iš Lenkijos pusės.

Karo metu sugriauti namai — dar neatstatyti. Žmonės atrodo suvargę ir nuskurę. Nesimato ne tik automobilių, bet ir paprasto vežimo. Aplinkui girdisi daugiausia rusų kalba, nes į Naugarduką atgabenta ne vien vidaus policijos saugumo "otriadai", bet ir nemažai kolonistų.

Sargybiniai, būdami arčiau lenkų sienos, atsigabena iš anos pusės laikrodžių, skustuvų, muilo, cigaretų, degtinės ir ta viską slaptai pardavinėja juodoje rinkoje.

Naugardukas oficialiai yra priskirtas prie "Tarybinės" Baltgudijos, bet tikrenybėje viskas yra maskolių rankose.

MANYDAMAS UŽTIKĘS VELNIĄ UŽMUŠĖ ŪKININKĄ

Lenkijoje Lukuv'o apskrity įvyko neįtikėtinas nuotykis, dėl kurio kaltininkui buvo priteista pustrečių metų bausmė.

Netoliese vieno kaimo randasi kieno tai supiltas pylimėlis, į kurį, kaip iš seno sklido gandai, mėgsta atsilankyti... velnias.

Kaimo gyventojas Krzyzak, 63 metų ūkininkas, kartą nakties metu, praeidamas pro pylimėlį, staiga pamatė nelabąjį. Sodietis bandė velnią užkeikti ir galingais ženklais atbaidyti, tačiau šmėkla artinosi prie jo vis arčiau. Baimės apimtas, sodietis smogė "velniui" kirviu ir pabėgo.

Rytojaus dieną paaiškėjo, jog ūkininkas nužudė savo kaimyną, kuris nešėsi ant pečių šiaudų kūlį.

Kaltininkas dėl protinio atsilikimo gavo švelniausią bausmę.

RINKIMAI Į SAARO PARLAMENTĄ PASKIRTI GRUODŽIO 4 DIENAI

Jau nuo amžių anglimi ir pramone turtingas Saaro kraštas buvo nesantaikos tarp vokiečių ir prancūzų priežastimi. Prie Hitlerio prie Vokietijos sugrįžęs Saaras, po antrojo pasaulinio karo ekonominiai buvo vėl surištas su Prancūzija.

Kovojąs už Saaro krašto pilna autonomiją, ministeris pirmininkas Johannes Hoffman paskelbė gruodžio 4 d. rinkimus į Saaro parlamentą. Tie rinkimai įvyks, kai jau bus surinkti plebiscito duomenys dėl krašto įsijungimo į Vakarų Europos uniją.

Į PABALTIJĮ NELEIDO IR METODISTO KUNIGO

Metodistų dvasininkas Dr. Charles Boss Jr. iš Evanstono, vadinamo Methodist Board of World Peace sekretorius-vykdytojas, besilankydamas Rusijoje, paprašė leidimo nuvykti ir į Baltijos Valstybes — Lietuvą, Latvija ir Estija. Jis net pasiūlė, kad, negalint lankyti Pabaltijį, norėtų, kad pas jį, Leningrade bebūnant, leistų atvykti iš tų triju kraštų žymiausiems metodistams.

I prašymą nebuvo gautas joks atsakymas ir, aišku, į Pabaltijo kraštus lankytis Dr. Boss leidimo negavo.

Iumoras

Nusiraminimo

— Ar negalėtumet paaukoti vargšei vienišai ir nusiminusiai mergaitei?

— O kas yra toji nelaiminga mergaitė?

— Aš pati. Nuo manęs pabėgo mano sužadėtinis.

Geras Patarimas

— Ponas Konduktoriau, jeigu aš keliausiu šiuo traukiniu, tai kurią valandą būsiu Paryžiuje?

— To tai aš negaliu pasakyti, bet galiu duoti patarimą. Kaip tik tamsta nuvyksi į Paryžių, tai tuč tuojau pažvelk į stoties laikrodį ir viską patirsi.

PER mano koštuvą

Vasara oficiališkai užsibaigė ketvirtadienį, rugsėjo 22 dieną. Dabar kiekvienas spelioja koks bus ruduo ir žiema.

Pažvelgęs į savo šimtmetinį kalendorių, užtikau ten tokią pranašystę: jeigu pirmoji rugsėjo dalis yra graži ir šilta, tai žiema bus vėlyva ir lengva. Reiškia, viskas tvarkoje.

Atrodo, jog keturių užsienio reikalų ministerių konferencija, kuri turės susirinkti sekantį mėnesį, bus dar smagesnė ir už Genevos. Suvažiavusieji ministeriai galės puotauti, lankyti, teatrus, pasirodyti televizijoje arba palošti golfą. Politinių klausymų jie negaus progos kulti, nes visi kultuvai yra maskolių daržinėje.

Brooklyno "Darbininkas" neseniai paskelbė bendruomenės vado manifestą, kuriame tarp kitko sakoma:

"Mes neužmerkiame prieš tikrovę akių, bet kartu žinome, kad tik Bendruomenė tesudarys tą jėgą, kuri rimtai įstengs spirtis tautinio išnykimo grėsmei. Tad į Bendruomenę dedame viltis, ir iš jos laukiame stebuklo!"

O iki tas stebuklas pasireikš, tai bendruomeniški laukai gali pavirsti į dirvonus.

Gydytojo įspėjimas: Jeigu tamsta dar vienus metus taip palaidai gyvensi ir latrausi, tai už šešių mėnesių atsisveikinsi su šiuo pasauliu.

Dailininkas Albertas Vargas, gyvenąs Los Angeles, Cal. tikrina, jog laikui bėgant moterys bus vis gražesnės ir puikiau rėdysis, o vyrai pasiliks tokie pat, ir jokio progreso nepadarys išveizdoje ar drabužių atžvilgiu.

Bepigu moterims grožėti, kuomet tiek daug yra "beauty shops", kuriose jos praleidžia daugiau laiko, negu vyrai karčiamose.

Viename laikraštyje buvo patiektas toks pranešimas iš Lietuvos: "Trūksta kaikurių naujesnių vaistu. Trūkstamus vaistus žmonės susikombinuoja juodojoj rinkoje..."

Tikrenybėje žmonės ten veik visus vaistus pasigamina iš žolelių, šaknų, lapų, kuriuos patys surenka pievose arba miškuose.

Pereitą kartą buvau patiekęs jums dainelę apie mergužėlę ir jos pasikalbėjimą su berneliu. Dabar išdėstysiu jums berneliо rūpesnius, kurie yra štai kokie:

Vai ariau, ariau laukelius,
Vai sėjau, sėjau rugelius.
Vai lankyk, lankyk mane,
mergelę,
Plačiam rugių laukely.

Dar nesudygo rugeliai,
Dar nebaigti darbeliai,
Ir atsilankė jauna mergelė.
Skaisti, kaip ryto aušrelė...

— Ko nerimauji, mergele?
Kas slėgia tavo širdelę?
Ar nepatiko mano darbeliai
Plačiam rugių laukely?

— Man ir patiko darbeliai,
Man ir patiko rugeliai,
Tik nepatiko, jaunas berneli,
Kad su kitom kalbėjai.

— Kad ir kalbėt kalbėjau,
Tave širdy turėjau, —
Tu žydi mano širdelėj,
Kaip darže lėlijėlė...

Matome, kokie čia gražūs prilyginimai. Jeigu šiandieniniai viengungiai sugebėtų taip išsireikšti, kaip tas artojėlis, tai ir jų gyvenimas būtų laimingesnis.

Žmonės, galvotrūkčiais ieškodami laimingesnio gyvenimo, nebeturi laiko būti laimingais.

Garsus italų dainininkas Tagliati, kuris šiuo metu koncertuoja Londone, pareiškė:

— Aš visad turiu prie savęs bonkutę degtinės. Vienas gurkšnis gelbsti mano balsui.

Dabar galime suprasti kodėl mūsų karčiamose būna taip linksma. — **Eolas.**

Sveikata Yra Brangus Turtas

Mūsų Akys Reikalingos Tinkamos Priežiūros

Aštrus akių uždegimas gali pasitaikyti dėl įvairių priežasčių. Akies uždegimas, patekęs į akis nešvarumas, žvarbus vėjas, dulkės, nuosėdos ir pan. gali iššaukti įvairių komplikacijų. Pridėję dar ašarų takų, raginės, daugelio kitų sudėtinių organo dalių sunegalavimą, kurie taip pat iššaukia uždegimą, paraudonavimą ir mes gausime pilnesnį vaizdą apie pavojus, kurie apsupa mūsų regėjimo aparatą.

Akių uždegimas rišasi su akių antvožų pasunkėjimu, raginės patamsėjimu, akių paraudonavimu, gausiu ašarojimu, gi kartais ir puliavimu.

Lengvas akių uždegimas yra nesunkiai pagydomas. Bet jeigu jį užleisime, tai vėliau bus sunku nugalėti. Pirmiausia patartina plauti akį boro rūgšties (boric acid) skiediniu, į uncijų švaraus virinto vandens dadedant 10 gramų boro rūgšties. Reikia saugoti akis, kad nepatektų dulkės, dėti šiltus kompresus, paruoštus vartoti tamsius akinius ar visiškai akį apdengti. Bet jei uždegimas kilo dėl užsikrėtimo, tenka nedelsiant kreiptis pas akių gydytoją.

Akis yra toks mūsų draugas ir bičiulis, kad jai privalėtumem rodyti daugiau dėmesoi ir dėkingumo. Akių ligas tegali gydyti tik akių gydytojas, tos srities specialistas, nes tik jis ras tikrąją priežastį ir tinkatai sugebės ją pašalinti. Kai regėjimas pradeda silpnėti ar pajuntama, kad akys kuriuo būdu atsisako tinkamai tarnauti, niekas kitas, tik gydytojas-okulistas suteiks rimtą patarimą ir bandys sumaniai pagalbon ateiti. Jei reikalingi akiniai, jis prirašys tinkamus, jei reikia akis gydyti, akių specialistas žinos, kas daryti. Įsisamoninkime, jog tinkamų akinių naudojimas niekad nepakenkia esamam regėjimo stoviui. Bet akinių pritaikymas pas nesugebančius žmones, beveik visada gali atnešti žalą.

Patekus į akis kokiam pašaliniam kūneliui, dulkei ar pan., nereikia akies trinti, bet bandyti tą erzinantį ir skausmą teikiantį "įsiveržėlį" pašalinti, plaunant virintu vandeniu su boro rūgštimi (stiklinei vandens vienas arbatinis šaukštelis boro rūgšties). Įspėjama, kad boro rūgštį reikia gerai ištirpyti. galima vartoti specialę akims plauti "vonelę" (maudyklę).

Venkime šluostyti veidą, o ypač nešvariu rankšluoščiu. Juo labiau saugokimės vartoti tą patį rankšluostį, kurį naudoja ir nesveikų akių žmogaus. Tuo būdu galima užkrėsti ir visiškai sveikas akis. — **Medicus.**

Rašytojas

— Turiu gerą temą apysakai, bet atsiranda kliūtys rašybai.

— Kokios gi galėtų būti?

— Nežinau kaip kelias mintis išplėsti į didesnį veikalą

Apgailėstavimas

— Koks buvo jūsų nesmagiausias patyrimas su automobiliu?

— Jį nuperkant.

SAUGI - PATIKIMA

Universal Savings

Pastatyta ant tvirtų pamatų

32 metus tarnavome Jums ir Jūsų kaimynams. Didžiuojamės, sudarę didelę taupytojų šeimą, kurią noriai aptarnaujame. Kreipkitės į mus savo finansiniais reikalais. Jums bus suteikta draugiška, žinančio žmogaus pagalba.

Universal Savings sąskaitų dividendai, mokami kas 6 mėnesius, šiuo metu yra aukštesni, negu kitur.

Esame Federal Savings ir Loan Insurance Corporation narys.

Santaupos apdraustos iki $10,000.00

Universal Savings & Loan Association

1800 SOUTH HALSTED STREET
Chicago 8, Illinois

APIE ĮVAIRIUS DALYKUS

Daugų Miestelis Dzūkijoje, Kadaise Buvo Garsi Vietovė

Daugų miestelis, Alytaus apskrityje, yra plačiai žinomas dėka savo praeičiai ir gamtos grožybėmis. Jis yra pusiausalyje Daugų ežero, kuris skaitomas vienas giliausių Lietuvoje. Per Daugus eina platus kelias iš Alytaus į Varėną.

Daugų miestelis yra nuolat minimas Lietuvos istorijoje. Gediminas atvykdavo ten medžioti ir buvo įsteiges savo vasarinius rūmus. 1830 metais Jogaila buvo pakvietęs į Daugus kryžiuočių ordino komturą Elner ir Vytautą, kuriems surengė didelę puotą. Laike šio vizito, Jogaila padarė su kryžiuočiais slaptą sutartį prieš Kęstutį. Vytautui nieko nežinant apie tai. Pastarasis buvo pakviestas į tą sueigą tik tam, kad geriau pridengus visą tą suokalbį.

Daugai per trejeta šimtų metų turėjo garbės būti "karališku dvaru". Albrechtas Radvila vaišino Dauguose karalių Vladislova IV su žmona Marijona Liudvika. Puota buvusi tokia, kokios tas miestelis nebuvo matęs.

Pabaigoje 18-to šimtmečio Daugai priklausė Bžostovskiams. Tuo laiku Daugai įgyjo laisvojo miesto teises ir herba, kurio viduryje stovėjo karys sidabriniuose šarvuose. Rusams užgrobus Lietuva, Daugai pradėjo sunykti ir tuštėti. Miestelis atsigriebė tik atsikūrus nepriklausomai Lietuvai.

Jau Ruošiamas Gaminti Atominis Lėktuvas

Visos lėktuvų statybos bendrovės jau daro braižinius būsimiems, atomine energija varantiems, įvairios paskirties lėktuvams.

Pranašaujama, jog jau po 3—4 metų bandymų bus pradėta skraidyti atomine energija varomais aeroplanais.

Aukso Karštligės Metu Buvo Pasakiškos Kainos

Vadinamos "aukso karštligės" metu 1849 metais San Francisco mieste buvo tokios neįtikėtinos kainos. Gerų batų pora kainavo $100, degtinės bonka—$40, už paprastų baltinių tik išplovima $20 (už dvylikos skaičių). Turtingieji žmonės siųsdavo savo skalbinius plauti į Havajus ar i Kantona ir laukdavo 6 mėnesius siuntos sugrįžtant.

Paprasčiausio vaisto kaina buvo $10. Už atskira dviejų aukštų rezidencija buvo mokama $120,000 metinė nuoma.

Eilinis darbininkas nedirbdavo be $20 į diena.

Didieji Žmonės Dažnai Pasižymi Kuklumu

Aukštos socialės padėties, ypatingai turtingi, retais gabumais ar atsiekimais pasižymi žmonės papratai gyvenime būna kuklūs, mažai reikalauja ir tenkinasi mažais dalykais. Juos nesunku yra patenkinti ir jie nestato netikėtų reikalavimų. Gal todėl jie pasidaro garsūs, plačių sluoksnių mėgstami, bei patrauklūs.

Paprastai mirtingieji ar netikėtai iškile, pasak stebėtojų, yra priekabesni, labiau smulkmeniški ir stato didesnius reikalavimus, negu tikrai didieji žmonės.

Spalvu Pamėgimas Rodo Žmogaus Palinkimus

Izumo, Japonijoje, piešimo mokytojai ilga laika stebėjo mokyklinio amžiaus jaunimą ir bent 7000 jaunuolių spalvų pamėgimus.

Pasirodė, jog juodą spalvą ypatingai mėgstą mokiniai veik visi buvo linkę vogti. Raudonos ir žalios spalvos mėgėjai pasižymėjo dideliu sąžiningumu. Geltonos ir oranžinės spalvų garbintojai rodė didelį palinkimą į meilę.

Liguisti ar nesveiki jaunuoliai ypatingai pasirinkdavo rožinę ir violetinę spalvas.

Rudos spalvos mokinių piešiniuose viešpatavimas, deja, pranašavo žmogaus palinkimus atimti svetimą nuosavybę.

Brooklyno Atletų Klubas Naujose Patalpose

Persikėlęs į naują, nuosavą namą, 1332 Halsey St., Ridgewood apylinkėje, Brocklyno Lietuvių Atletų Klubas žymiai pagyvėjo. Šios įstaigos vedėjas yra D. Averka. Daugelis atvykusių iš toliau tautiečių aplankė šį klubą.

Prieš porą metų šis klubas minėjo 50 metų gyvavimo jubiliejų. Buvęs jo šeimininkas per porą desėtkų metų Bill Osipavičius, dabar dirba Decalb užeigoje, kurios savininkais yra Millie Senušienė ir sūnus Walter. — J. J.

Pianistė Laukia Garnio

Bonifacas ir Leona Lauraičiai, gyvena DeMond, Ind., už pusantro mėnesio tikisi sulaukti garnio, aplankančio jų namus. Leona yra žinoma pianistė, kuri pasirodo lietuviu ir amerikiečių koncertuose.

Pasirodys Poeto K. Bradūno Nauja Poezijos Knyga

Kazys Bradūnas, vienas iš stipriausiųjų šiandieninės mūsų poezijos atstovų, Kalėdoms išleidžia naują rinkinį "Devynios Baladės".

Poetas gyvena Baltimorėje, kur yra įsijungęs į kolonijos kultūrinį gyvenimą, be to, yra žurnalo "Literatūros Lankai" redakcijos narys.

K. Bradūno poezija glaudžiai rišasi su žeme, su ūkininko buitimi ir Lietuvos praeitimi.

Vokietijoje Galima Gauti Senesnių ir Naujų Lietuviškų Knygų

Leidžiamas Fraenkelio Lietuvių Kalbos Etimologinis Žodynas. Jo bus šeši sąsiuviniai, kurių kiekvienas kainuos po 14,50 markių. Žodyną leidžia Carl Winter Heidelberg, Lutherstrasse 59, Germany.

Ten pat dar galima gauti ir lietuviu rašomosios kalbos žodynas (Niedermanno, Senno ir Salio). Pirmo tomo (1-9 sąs.) kaina 52,00 markės, antro tomo (10-19 sąs.) — 72,50 markių; vėlesni sasiuviniai (20-24) po 6,30 markių.

Be to, toje pat leidykloje dar galima gauti senų ir lituanistikos veikalų: Bartsch, Christian — Dainų Balsai (1887); Capeller — Kaip senieji lietuvininkai gyveno (1904); Mosvid — Senieji Lietuvių kalbos Paminklai iki 1570 (1923); Lietuviu Literatūros Draugijos Pranešimai (1-31 sąs.) ir visa eilė kitu.

Namu Remontas

(REMODELING)

Atlieku cemento, karpenterio, mūro ir kitus darbus. Iki $2,500 nereikia nieko imokėti, o už didesnius darbus susitarsime. Dirba Chicagoj ir priemiesčiuose.

Petras Pocius

6828 So. Maplewood Ave.
REpublic 7-1223

Atsiradimas Dviejų Naujų Vyskupų Lietuvoje Nepakeis Žmonių Būvio

Raudonųjų Teroras Kaip Siautė, Taip ir Siaus Lietuvos Krašte

Maskvos, Vatikano ir Londono pranešimais, paskutiniuoju metu Lietuvoje du katalikų dvasiškiai buvo iššventinti vyskupais, tai Petras Maželis ir Julijonas Steponavičius. Įšventinimo ceremonijas atlikęs vyskupas Paltarokas Panevėžyje, dalyvaujant 15,000 miniai tikinčiųjų.

Ši žinia lietuvių spaudoje sukėlė kai kurių komentarų. Vieni bando įžiūrėti okupacinių replių atleidimą pavergtoje Lietuvoje, antri bando tvirtinti, kad naujų vyskupų įšventinimas yra atliktas pagal Vatikano ir Lietuvos dvasinės vadovybės slaptus susitarimus.

Kaip ten iš tikrųjų yra buvę mes šiandien galime tik spėti. Tačiau gerai pažindami Lietuvos okupantų dviveidiškumą galime drąsiai tvirtinti, kad tokis naujų vyskupų paskyrimas Lietuvoje Kremliaus valdovams šiuo metu politinėje propagandoje yra labai naudingas. Jie paskirtus vyskupus kurį laiką gali ir toleruoti, bet papūtus naujiems vėjams jie tuojaus gali būti suimti, deportuoti ir net nužudyti.

Tvirtinimas, kad dviejų vyskupų įšventinimas buvo atliktas remiantis kažkokiais tai slaptais susitarimais, rodytų, kad mes dar nepilnai pažįstame Lietuvos okupantus bolševikus ir jų metodus. — S. J-kus.

Teisybės Mylėtojų D-jos Piknike Jiems Nebligai Klojosi Spėliojimuose

Kad taip gerai sektusi visuose atspėjimuose kaip saldainių, tai daugelis niekad neiškryptų iš laimės kelio.

Nuvykęs su mumis į Teisybės mylėtojų D-jos pikniką pereitą sekmadienį, Willow Springs, Ill., Juozas Blauzdis lošdamas saldainiais, atspėjo vieną ir antrą kartą imdamas saujomis, o kai dėžė jau buvo pusiau aptuštinta, jis pasakė "lygiai" ir kas liko dėžėje. Atspėjo ir šį kartą, pasiimdamas kruvą saldainių.

Šį piknika aplankėm visas būrys ir radome bedirbančius šeimininkus: Juozą Balchūną, A. Kaulakį su žmona Stella, p-nią Grigonienę, p-ną Stumbrį ir kitus. Piknike netrūko geros nuotaikos.

Nervuotumas ir Jausmingumas Yra Paveldėjimo Dalykas

Pasirodo, kad nervuotumas, perdidelis jautrumas ir ligotas jausmingumas yra tėvų perduodami vaikams. Daryti stebėjimai parodė, jog ramaus būdo, nesikarščiavusių ir susivaldyti sugebančių žmonių vaikai galėjo pasigirti tomis pačiomis ypatybėmis.

Priešingai, nervuotų, besikeičiančios nuotaikos ir greitai iš lygsvaros išeinančių tėvų veik visi vaikai būna nervuoti, greit sujaudinami ir ligūstai jautrūs.

Bėga vilkas — tunka vilkas; guli vilkas — lysta vilkas.

Lietuvos piliakalnių senumas labai nevienodas.

Penkių "Miško Brolių" Žuvimas Prie Ignalino Kovoje su Raudonais

Lietuvoje nepaliauja kovos su krašto engėjais. Aplinkiniais keliais gautos žinios, jog kovo 10 dieną, šiaur-rytinėje Lietuvos dalyje, prie Ignalino, įvyko partizanų susirėmimas su raudonųjų policijos saugumo būriais.

"Miško Broliai" buvo apsupti, nes enkavedistai greičiausiai žinojo apie jų kelius. Pasirodžius jiems atvirame lauke, raudonieji paleido iš visų pusių šūvius. Penki partizanai žuvo vietoje. Kitiems pasisekė ištrūkti. Užmuštieji buvo sumesti į vieną duobę Ignalino darže, o kapas sulygintas su žeme.

Du Broliai Gyveną Amerikoje, Steigia Fondą Pastatyti Paminklą Žuvusiam

Vieno tų žuvusių partizanų du broliai, kurie šiuo metu gyvena Amerikoje, nusprendė įsteigti fondą pastatyti paminklą toje vietoje, kur dabar palaidotas jų kritęs kovoje brolis. Kiekvieną mėnesį jie atidės į šalį tam tikrą sumą pinigų, kuriuos vėliau sunaudos aukščiau paminėtam tikslui išsilaisvinus Lietuvai.

Cukrus Teikia Atsparumą Mūsų Organizmui

Ir Jis Neprisideda Prie Mūsų Nutukimui Išlaikyti

Moksliniai tyrinėjimai yra įrodę, kad cukrus yra būtina sveikatai maisto dalis, stiprinanti ir palaikanti jėgas. Cukrus suteikia raumenims pajėgumą; dėka jam, organizmas įgauna atsparumo kovoti su ligų sukėlėjais, stiprinima sistema. Galima priminti, kad cukrus taip pat padeda atsispirti alkoholizmo naikinančiam įpročiui.

Medicinoje cukraus panaudojimas dar labiau patvirtina jo žmogaus organizmui. Vadinama gliukozė, tai yra cukraus tirpinys, yra puiki priemonė išsekusiom jėgoms grąžinti. Gydytojai patvirtina, kad cukraus padidintas davinys padeda motinoms lengviau pakelti gimdymą.

Nėra jokia paslaptis, jog įvairūs "sustiprinimo" tonikai turi savyje nemenką kiekį cukraus.

Visiškai klaidinga nuomonė, jog, norint sulieseti, be riebalų ir miltiniu valgiu, reikia taip pat vengti ir cukraus.

Cukrus yra ne tik vertingas ir nepakeičiamas organizmo išsekimo atstatytojas, bet kartu jis yra pigus. Tai irgi kalba jo naudai.

Daug Svečių Dalyvavo Šiose Vestuvėse

Racine, Wis. — Plačiai žinomo veikėjo Martyno ir Veronikos Kasparaičių dukrelės Danutės vestuvės su Wayne E. Leonardu buvo atmintinas įvykis mūsų kolonijoje.

Vestuvėse dalyvavo daug svečių iš įvairių apylinkių. Linkiu daug laimės ir geros sekmės šiai jaunai porai. — Draugas.

Katės ar kurio kito gyvūno akys tikrenybėje tamsoje nežiba bei nešviečia, jos tik reflektuoja (atmuša šviesą) kaip kad kelių ar kryžkelių reflektoriai duoda automobilio šviesų atspindį ar atšvietimą.

Wholesale Meat Distributor

JULIUS KUZAS
6840 So. Artesian Ave.
Chicago 29, Illinois
Tel. WAbrook 5-8744

Real Estate and Mortgages
JOHN P. TUINILA
Parduodam namus mieste ir apylinkėse
Skolinam pinigus ant pirmu ir antru morgičiu
295 Broadway
Tel. So. 8-2885
So. Boston, Mass.

Boris Beverage Co.
JUOZAS AHLAUSKAS, Sav.
Pristatom Tonika ir visokios rūšies alų baliam, vestuvėm ir visokiom kitom pramogom į namus ir sales.
Visais Reikalais kreipkitės:
Boris Beverage Co.
220 E. Street
SO BOSTON, MASS.

LINKSMA, SMAGI UŽEIGA BOSTONE YRA
So. Boston Cafe
Stoje Puošnioje ir Didelėje Užeigoje Galite Pasirinkti Geriausiu Gėrimų ir Sutikti Savo Prieteliu.
260 BROADWAY
So. Boston, Mass.

ŽYMIOJI METŲ KNYGA

Per Jūsų rankas gal daug knygų šiemet praeis, bet District Savings knygelė su Jūsų sąskaitomis yra ta, kuri teikia daugiausia ir patvariausio pasitenkinimo.

Skaitykite jaudinančią pasaką District Savings sąskaitų knygoje. Jos lapai pasakoja, kaip Jūsų santaupos auga Jums ir Jūsų artimiesiems apsaugoti. Joje matysite užrašus, kaip žingsnis-po-žingsnio einate prie užsibrėžtojo tikslo.

Ir atminkite, Jūsų sąskaitų knygelė parodo, kaip District geri dividendai kasmet du kartu prideda pinigų Jūsų sąskaitai.

DISTRICT SAVINGS
and LOAN ASSOCIATION
3430 South Halsted Street
Phone: Cliffside 4-0104
JOSEPH M. MOZERIS, Secretary
Serving Chicagoland Since 1897

Moving Moving
PERKRAUSTYMAS IŠ ARTI IR TOLI
Ilgu metu patyrimas — Pigus sažininga patarnavimas. Nauji dideli sunkvežimiai — Patobulinti perkraustymui įrankiai. Kaip patys sunkvežimiai, taip ir jūsų perkaustomi baldai yra apdrausti — Inšiurinti
J. NAUJOKAITIS 2022 W. 69th St., Chicago 29, Ill. Telefonas: WAlbrook 5-9209

Taupymas Yra Turtingumo Šaltinis
PRADĖK TAUPYTI TUOJAU...
MES MOKAM AUKŠTUS DIVIDENDUS.
Mūsų Bendrovės Laikomi Pinigai Federalės Valdžios Apdrausti iki 10,000 dolerių

Midland Savings
AND LOAN ASSOCIATION
4038 Archer Avenue
Telefonas: LAfayette 3-6719
Sekretorius AUGUST SALDUKAS
Už Taupomus Pinigus Mokame 3½ Nuošim.

TELEVIZIJOS
RADIJO APARATAI
- FONOGRAFAI -
TV bei Radijo Lempos
APARATŲ TAISYMAS
Dirbtuvėse ir namuose atliekamas patyrusių inžinierių sąžiningas ir geras patarnavimas garantuojamas.

DAINA TELEVISION COMPANY
qualified engineers' service
3130 S. Halsted Street Tel. DA 6-6887

Chicagos Lietuvių Konferencija Įvyksta Sekmadienį, Spalio 9 Dieną

Išrinktos Kelios Komisijos Tvarkyti Konferencijos Reikalus

Chicagos Lietuvių Taryba, kaip ir kas met, taip ir šiais metais spalių 9 d. 2 val. p. p. Lietuvių Auditorijoje šaukia metinę visų patriotinių draugijų atstovų konferenciją.

Draugijos turi tą įsidėmėti ir per savo atstovus konferencijoje dalyvauti, taip pat paskirti gausiai aukų mūsų vedamai kovai už Lietuvos išlaisvinimą paremti. Nežiūrint kokios politinės aplinkybės bebūtų, kol mūsų tikslas nebus pasiektas, mes turime dirbti, kol LIETUVA VĖL BUS LAISVA.

Konferencijos darbotvarkei aptarti š. m. rugsėjo 14 d. Dariaus-Girėno legiono posto salėje buvo susirinkusi Chicagos Lietuvių Taryba aptarti darbotvarkės.

Dalyvavo: T. Blinstrubas, K. Čepukas, Dr. K. Drangelis, P. Gribienė, J. Kuzas, J. Kondrošką, J. Linkuvienė, V. Mankus, J. Pakalka, A. Repšys, E. Samienė, M. Šimkus, J. Talalas, Br. Tūbelis, V. Uznys, A. Valonis, A. Wells.

Susirinkimą atidarė ir posėdį vedė teisėjas A. Wells, sekretoriavo p. E. Samienė.

Iždininkas A. Valonis pranešė kasos stovį. Kasoje dabar yra $9,734.08.

Nutarta $9,000 dolerių pervesti į ALT'o centro kasą Lietuvos laisvinimo reikalams.

Po to, aptarta būsimoji konferencija.

Išrinktos atitinkamos komisijos.

Spaudos ir radio komisijos pirmininku išrinktas J. Talalas.

Rezoliucijų Komisija sudaryta tokios sudėties: Dr. K. Drangelis — pirmininkas. T. Blinstrubas, J. Linkuvienė, A. Repšys ir J. Talalas — nariai.

Nominacijų Komisija — M. Šimkus, Kondroška, J. Pakalka, E. Samienė.

Mandatų-registracijos komisija: V. Uznys, K. Čepukas, S. Rauckinas.

Aukų tvarkymą ir priežiūrą ves iždo globėjai ir Finansų Sekretorius.

Konferenciją atidarys teisėjas A. Wells ir bus paruošti atitinkami valdybos ataskaitiniai raportai

Laukiama gausaus atstovų dalyvavimo.

J. Talalas.

Bloga Pradžia

Tėvų Apakimas

Mūs Chicagoj, oi, priviso
Daug banditų
Neretai tėvų-mamyčių
Sudarytų.

Va, ei tėvas ir mamytė
Ir Vaikeliai.
Jų rankutėse tik blizga
Šautuvėliai.

Kaip tik priešais ką ateinant
Jie pamato,
Į krūtinę šautuvėlį
Jam atstato.

— Kelk rankas tu tuoj į viršų,
Aš banditas,
Šautuvėlis į krūtinę
Atstatytas.—

Man pakausus:—Ką darai tu,
Miels vaikeli?
Į mane juk taikai šauti,
Tu mažuti.—

— Aš dar mažas, jis atsakė,
Ir ne tigras.
Nebijok, šis šautuvėlis
Nėra tikras.

— Kai didesnis aš užaugsiu
Tikrą gausiu.
Iš visų tad pinigėlių
Reikalausiu.—

Šypsos, juokias jo mamytė
Ir tėvelis,
Kad gudriai man taip atsakė
Jų vaikelis.

Ar jie žino, tie tėveliai,
Ką jie daro?
Nekaltus tuos kūdikėlius,
Kur juos varo?

Perka ginklą mažutėliams,
Šaut masina.
Šie užaugę ir tėvelį
Pašokina.

Jie banditais tad pavirsta,
Moka šauti,
Iš tikrųjų pinigėlių
Reikalauti.

Gaila, gaila, oi, kaip gaila
Tų vaikelių,
Kad jie gauna tokį mokslą
Iš tėvelių.

— **Perkūnas.**

Kariai Pasimetė Migloje

New Jersey vietoves buvo užgulusi tokia tiršta ir nepermatoma migla, kad Amerikos armijos sunkvežimių vilkstinė pasimetė kelyje iš Fort Dix į Fort Devens, Mass.

Tiesiame ir plačiame kelyje su lydėjusiais kariais nuklydo trys sunkvežimiai.

Vienu sykiu visko nepadarysi.

JAV marinų kapitonas Richard McCutchen televizijos "Quiz" programoje laimėjo 64,000 dolerių atsakydamas apie pietų patiekalą 1939 m., kovo 21 d. Anglijos karalienės rūmuose.

Gali atsitikti, kad mergina, bučiuodama vyriškį, gali užmiršti iš lūpų išmesti cigaretę. Bet vyriškis, pasirengęs moterį bučiuoti, cigaretę pirmiausiai užgesins.

Amerikiečių Vieša Opinija

Ar Vakarai Užmirš Tas Sovietų Niekšystes?

Dienraštis "Post" išeinąs Charleston, S. C., pastebėjo štai ką:

"How all this is being received among certain peoples we do not know. It is bound to lesson the hopes of redemption in Moscow's satellite land — Albania, Bulgaria, Czechoslovakia, Eastern Germany, Hungary, Poland and Rumania.

"It will tighten Moscow's grip on lands which it annexed in the recent era of upheaval — Estonia, Latvia, Lithuania, Eastern Poland, Finnish provinces. Rumania provinces, Northern East Prussia, Eastern Czechoslovakia and Japanese territory. The West is going to let all that ride, what with the era of good will that is being ushered in".

Jeigu Hitleris Būtų Taip Nusišypsojęs Konferencijoje

Išeinąs Peoria, Ill., dienraštis "Journal-Atlas" primena:

"Suppose for a moment that in 1941, Hitler, instead of acting belligerent, had smiled. After completeing the conquest of continental Europe, imagine that Hitler, Goering, Goebbels and Ribbentrop had begun entertaining English and American diplomtams with foaming seidels of Bavarian beer.

We might even throw in a mythical visit by some German potato farmers to Idaho to foster good will. And suppose that Hitler agreed to a few top level conferences at which he wore a business suit and a Tyrolean hat and talked amicably with Churchill and Roosevelt. He would have talked disarmament and peace and we would have gracefully ignored the fact that Czechoslovakia, Poland, The Netherlands, Belgium, Norway and France were under his heel. And we would have ignord the Gestapo, the SS corps, Dachau, Buchenwald and other nusavory facts of Nazi life.

It is nubelievable that we would have relaxed our tension, forgatten the captive nations or been deceived by aggressiors.

Yet we are following precisely the same course, today with Russia and Red China. The talks at Geneva are, in reality, just as fantastic as talks with Hitler would have benn."

SKAITYTOJŲ TRIBUNA

Prieš Dešimtį Metų Duoti Pažadai Jau Tapo Pamiršti

Paminkle, kuris yra pastatytas Hirošimoj, Japonijoje, pagerbti 1946 mt. rugpiūčio m. 6 d. žuvusioms 59.105 aukoms nuo pirmosios atominės bombos, yra įrašyti šie žodžiai: "Ilsėkitės ramybėje, nes ši klaida niekad nebus pakartota".

1945 mt. žlugus nacių režimui ir nacių koncentracijų stovyklų kalinių išlaisvinimas, irgi netrūko patikinimų ir pažadų, jeigu koncentracijų stovyklų sistema, kaip dvidešimtojo amžiaus ir civilizacijos gėda yra užbaigusi savo dienas ir beprasmis žmonių žudymas nebus pakartotas.

Tačiau tai buvo tik gražūs žodžiai ir dar gražesni pažadai. Tuo metu, kada tai buvo kartojama, nauji suimtųjųešalonai riedėjo Sovietų Rusijos teritorijomis į stalinines koncentracijos stovyklas vergų darbams.

Tačiau koncentracijos stovyklos kaip bujojo, taip tebebujoja už geležinės uždangos. Reiškia, prieš 10 metų padaryti iškilmingi pažadai, tapo pamiršti mūsų aukštoj politikoj.

-- K. Tauras.

Jos Rengia Žaidimų ir Vaišių Pramogą

208-tos SLA. Pirmosios Moterų Kuopos Kvietimas

Rudeniniai parengimai pradeda įsisiūbuoti. Vienas pirmųjų bus 208-tos SLA. pirmosios moterų kuopos žaidimų ir vaišių vakaras. Tai įvyks rugsėjo 29 d., Dariaus-Girėno svetainėje, 4416 S. Western Ave. Pradžia 7:30 valandą vakaro.

Rengimo komisijos narės ponios Theodora Brodemus, Florence Krausse, Anna Yonaites, kartu su kuopos valdyba nuoširdžiai rūpinasi, kad šis vakaras būtų tikrai malonus visiems atsilankiusiems.

Jos turės gražių dovanų prie kiekvieno staliuko. Bus įdomūs ir "door prizes". Įėjimas tiktai $1.00 ir prie to bus duodama skani kavutė su pyragaičiais.

Rengimo komisija nuoširdžiai kviečia visus dalyvauti rugsėjo 29-tos dienos parengime, Dariaus-Girėno svetainėje.

— Narė.

Tennessee Williams, Amerikos dramaturgas, kurio vienas scenos veikalas buvo vaidintas ir lietuviškai, antrą kartą laimėjo Pulitzer dovaną. Šiais metais jis apdovanotas už vaidinimą "Katė ant karšto plono stogo".

Pranešama, kad kinų nacionalistų karo lėktuvai Kinijos pakraščiuose nuskandino 11 raudonųjų "junk" tipo laivų.

Nuo nelaimingo žmogaus bėga šalin ir bičiuliai.

BUICK'AS
LIETUVIŠKAS
AUTOMOBILIS

NAUJOSIOS ANGLIJOS LIETUVIŲ DĖMESIUI!
"Lietuvos Laisvės Varpo" Radio Programa
Tikrai įdomi lietuviška radio programa duodama sekmadieniais nuo 12:30 iki 1:00 val. po pietų iš stoties W B M S, 1090 kilociklų.
Visais reikalais kreiptis į PETRĄ VIŠČINĮ, 31 Bunker Ave. Brockton, Mass. Telefonas BRockton 8-1159-R.

LIETUVIŲ TAUPYMO IR SKOLINIMO BENDROVIŲ LYGOS NARIAI
— KUR —
Kiekvieno Taupymai Apdrausti Iki $10,000.00
— IR —
Paskolos Ant Namų Duodamos Lengvomis Išlygomis
DISTRICT SAVINGS & LOAN ASS'N
3430 S. Halsted St. Chicago 8, Ill.
ST. ANTHONY SAVINGS & LOAN ASS'N
1447 S. 49th Ct. Cicero 50, Ill.
CHICAGO SAVINGS & LOAN ASS'N
6234 S. Western Ave. Chicago 36, Ill.
CRANE SAVINGS & LOAN ASS'N
2555 W. 47th St. Chicago 32, Ill.
MIDLAND SAVINGS & LOAN ASS'N
4038 Archer Ave. Chicago 32, Ill.
UNIVERSAL SAVINGS & LOAN ASS'N
1800 S. Halsted St. Chicago 8, Ill.

"IKI PASIMATYMO"
SATIMIERAS LITHUANIAN RADIO W G E S
Kiekviena Vakarėlį—8:00
DIENĄ R NAKTĮ

ĮRENGIU TV ANTENAS,
taisau visų modelių radio, televizijos ir elektros aparatus.
Balys Brazdžionis
4040 So. Francisco Ave.
LAfayette 3-7685

Dirbome Duris ir Langus
PAGAL UŽSAKYMĄ
Taipgi Turime Pagamintų Durų nuo $9.50
IR AUKŠČIAU
Durys iš Lauko, 1¾ Colių Storio nuo $21 ir Aukščiau.
ZOLP MILLWORK
3554 So. Halsted Street YArds 7-2576

Didėli Bargenai Perkantiems Namus
Skubiai parduodama bungalow, 5 kambarių, 81 gatvė ir Harvard. Kaina tik 12.000.
Marquette Parke, 5 kambarių bungalow, prie 67 gatvės ir Maplewood Ave.
Du butai po 4 kambarius prie 51 gatvės ir Ashland Ave. Kaina — $14.000.
Kaip naujas, 5 kambarių, su 3 miegamais namas prie 84 ir Kilpatrick. Galėsite nupirkti už geriausį pasiūlymą.
Kreipkitės
Petras Vilkelis ir Ona Daukša
2935 W. 71 Street
Chicago, Illinois
Telefonas HEmlock 4-0680

LIUDĖSIO VALANDOJ
Šaukite
MAŽEIKA & EVANS
LAIDOTUVIŲ DIREKTORIAI
Air Conditioned Chapel and Parking Facilities.
6845 S. WESTERN AVE. — RE. 7-8600-8601
Tiems kurie gyvena kitose miesto dalyse gausite kopimčių arčiau jūsų namų

Before you buy any range, find out
Which is Faster

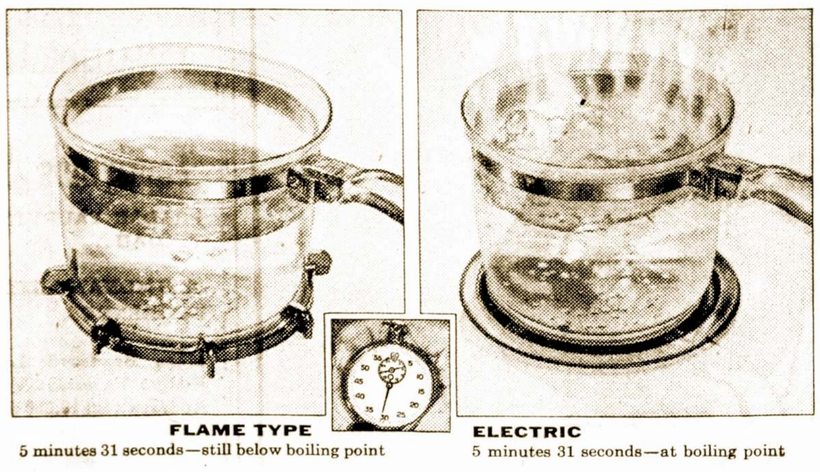

FLAME TYPE
5 minutes 31 seconds—still below boiling point
ELECTRIC
5 minutes 31 seconds—at boiling point

RESULTS OF RECENT IMPARTIAL RESEARCH:
Independent engineers of the R. W. Hunt Company (who made this series of tests) stated: "We ran several speed studies—comparing 3 modern flame-type ranges against 3 modern electric ranges. One electric surface unit boiled a quart of water in 5 minutes and 31 seconds. That was 56 seconds faster than the best flame-type burner tested. We made twenty-one tests in all. Results showed that the three electric ranges averaged 40 seconds faster than the three flame-type ranges." (All ranges tested were top brands.)

The answer: Nothing cooks faster than today's electric ranges!

Skubiai paruošiant valgį, sparta yra būtina. Bet modernus elektros pagalba virimas siūlo daugiau, negu greitumą.

Pavyzdžiui, verdant daržoves su elektra be vandens, kvapas pasilieka! Nesirūpinkit, kad pridegs, nes elektros krosnis kaitina tiksliai.

Nėra šaltesnio būdo virti, kaip su nauja elektros krosnim. Jūsų virtuvės temperatūra visada bus 10 laipsnių žemesnės, negu kad naudojant liepsną.

Girdėjote apie Naują Įrengimo Planą? Tai sutaupys pinigus įrengiant elektros krosnį. Pasiteiraukit pas pardavėjus ar Commonwealth Edison ar Public Service Company krautuvėse. Taip yra pigi elektros krosnis, kad nėra priežasties delsti įsigyti.

New electric ranges low as $2.16 a week, complete, installed!

COMMONWEALTH EDISON COMPANY
PUBLIC SERVICE COMPANY

ROOSEVELT FURNITURE COMPANY

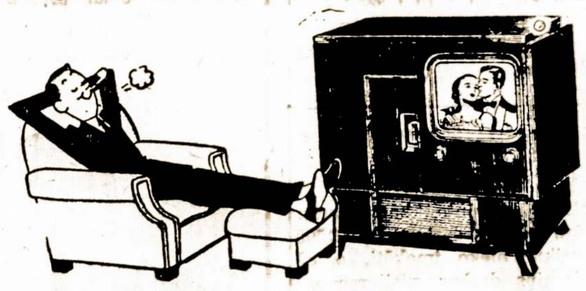

Čia gaunami geriausieji baldai, televizijos ir radijo aparatai, siuvamos mašinos, šaldytuvai ir visi kiti namų apstatymui reikalingi daiktai
DUODAMA ĮSMOKĖJIMUI 15 MĖNESIŲ.
JOKIOS GARANTIJOS NEREIKIA
2310 West Roosevelt Road
CHICAGO 8, ILLINOIS
Phone SEeley 3-4711
Atdara Pirmadieniais, Ketvirtadieniais iki 9:30 val. vak.; Sekmadieniais nuo 11—4:30 popiet

Sovietai Nėra Linkę Paleisti Iš Savo Nagų Rytų Vokietijos

Adenaueris Be Reikalo Važinėjo į Maskvą

Rašo P. DAILIDĖ

Kai Kremliaus šulai užsikvietė Adenauerį deryboms del diplomatinių santykių užmezgimo, jie iš derybų norėjo susidaryti koziri keturių didžiųjų suvažiavimui Ženevoje. Kremliaus tikslas buvo pasirašyti taiką su Vakarų Vokietija panašiai kaip buvo susitaikinta su Austrija, vadinasi, Vokietijos neutralizavimo pagrindais.

Bet, užbėgant už akių tokiems Kremliaus siekimams, Adenauerio vizitas į Maskvą įvyko jau po konferencijos Ženevoje. Delto tas vizitas nustojo bolševikams jo pirmykščio patrauklumo. O per pačias derybas Adenaueris pasirodė labai kietas partneris, kuris nuolat kėlė reikalavimus, priešingus užsibrėžtus sovietų politikai.

Tai visa, matyt, pastumėjo Kremlių numoti ranka ant santykių su Vakarų Vokietija. Bent tuo tarpu, kol Adenaueris valdžioje. Paskutinio laiko įvykiai tokią išvadą tik patvirtina.

Delto Santykių Užmezgimas Gali Palikti Tik Popieriuje

Tas užmezgimas buvo sutartas Maskvoje daugiau remiantis "Ženevos Dvasia", o ne realia abiejų kraštų santykių raida. Sutikdamas su tuo užmezgimu, Adenaueris išsiderėjo vokiečių karo belaisvių grąžinimą iš Sovietų Sąjungos. Kiti jo reikalavimai, pradžioje siejami su diplomatinių santykių užmezgimu, buvo arba apeiti derybose, kaip štai Vokietijos apjungimo klausimas, arba sovietų šulai pasisakė del jų taip miglotai, kad iš viso negalima suprasti, ar jie Adenauerio reikalavimus priima ar ne.

Prie paskutinės rūšies paliestų per derybas klausimų pasirodo buvo Adenauerio reikalavimai, kad sovietai pripažintų Vakarų Vokietijai teisė kalbėti visos Vokietijos vardu ir kad jie sutiktų pavesti Vokietijos rytų sienų klausimą spręsti drauge su taikos sutarties su Vokietija pasirašymu.

Grįžęs iš Maskvos, Adenaueris savo pranešime vyriausybei ir partijų lyderiams aiškino, kad Kremlius šiems Vakarų Vokietijos reikalavimams nesipriešinęs.

Tuo Tarpu Maskva Tokį Aiškinimą Oficialiai Atmetė

Oficialinė sovietų žinių agentūra Tass rugsėjo 14 d. paskelbė, kad sovietų vyriausybė laiko Vokietijos rytų sienų klausimą išspręstu Potsdam konferencijoje ir tai galutinai. O kai del Vakarų Vokietijos išimtinos teisės atstovauti visą vokiečių tautą, tai sovietai pasielgė dar aiškiau, užsikviesdami į Maskvą tuojau po Adenauerio Rytų Vokietijos atstovus.

Bonnoje toks Maskvos "afrontas" neliko be atgarsio. Adenauerio ministerių kabinetas, kuris turi patvirtinti pasiektą Maskvoje susitarimą del diplomatinių santykių užmezgimo prieš patiekiant tą susitarimą parlamentui, rado reikalo giliau susipažinti su visa byla ir... patvirtinimą atidėjo. Žinovai sako, kad po Adenauerio pranešimo apie derybas Maskvoje opozicija prieš santykių užmezgimą su sovietais pačioje vyriausybėje žymiai sustiprėjusi, ir kad kuriam laikui susitarimas gali palikti tik popieriuje.

Manoma, Kad Maskva Savo Žygiais Siekia Nusikratyti Adenauerio

Kol Adenaueris valdžioje, Maskva negali ir tikėtis, kad kas nors išeitų iš jos planų neutralizuoti Vokietija. Per derybas su Adenaueriu Kremliaus šulai vieną kartą viršaus tuo įsitikino. Delto siekdami tos neutralizacijos, sovietai dabar nori nusikratyti Adenauerio. Taip yra aiškinami Maskvos paskutiniai žygiai santykiuose su Vakarų Vokietija. O kad tie žygiai sudaro Adenaueriui politinių sunkumų, netenka ir abejoti. Opozicija dabar gavo iš Maskvos stiprių ginklų.

Bet drauge tai bus pamoka Vakarų valstybės vyrams, kad nebūtų pasinešę anot lietuviškos patarlės, su velniu grybauti. Juk Adenaueris dabar sielos gilumoje tur būt ir patsai pripažista, kad jis be reikalo važinėjo į Maskvą.

Teatro Almanachas Jau Spausdinamas

Del vasaros karščių ir knygos pirkimo suprantamo atoslūgio, Teatro Almanacho, kurį sudarė Stasys Pilka, spausdinimas buvo kuriam laikui sustabdytas.

Šiuo metu ši 500 puslapių gausiai paveiksluota, pavaizduojanti lietuvių scenos veikimą nuo 1889 iki 1954 m., knyga jau spausdinama M. Morkūno spaustuvėje Chicagoje.

Atrodo, tai bus vienas įdomiausių paskutiniojo meto išeivijos leidinių. Vasaros "atostogų' metu Teatro Almanacho turinys pagausėjo naujais rašiniais bei kita vertinga ir įdomia medžiaga. Knyga bus dailiai irišta.

Padedant palengvinti ledimo sunkumus, prašoma Teatro Almanachą užsiprenumeruoti iš anksto, siunčiant $5.00 šiuo adresu: Mr. Stasys Pilka, 3108 S. Halsted St., Chicago 8, Ill.

Vyras Nėra "Pražuvęs", Jei Jį Myli Moteris

Stipriausias ryšys, jungiąs žmones kits prie kito, o kartu ir duodąs jėgų pakelti gyvenimo skausmus, yra meilė. Kol žmogus junta, kad jis yra reikalingas kitam žmogui, jis visada ras dvasinių ir fiziniu jėgų pateisinti artimos būtybės viltį ir pasitikėjima.

Maskolių Užsimojimai Privilioti Turistus

Kitų valstybių stebėtojai Maskvoje sako, kad Sovietai panoro pasipinigauti iš turistų. Girdi, galimas daiktas, kad po metų, kitų, Sovietai pradės raginti kitų kraštų turistus masiniai lankyti tą kraštą. Kai kurie įspėja Ameriką ir vakarus panaudoti šioje srityje atsargumą, nes maskoliai rodys turistams tik tą, kas jiems patinka. Iš tokio turizmo būtų menka nauda vakarams ir Amerikai, o Sovietai, žinoma, laimėtų dolerių ir palankios sau propagandos.

Tolimų Distancijų Lakūnai Labiau Pavargsta

Cicil Aeronautics Board tik šiomis dienomis paskelbė kodėl pereitų metų Italijos keleivinis lėktuvas sudužo prie pat New Yorko aerodromo. Toje avarijoje žuvo 26 žmonės.

Komisijos nuomone, tolimų distancijų lakūnai labai pavargsta ir dėl to nuovargio dažnai nesugeba tiksliai nutupdyti lėktuvą. Nutupimas, ypač nakties metu ar blogam orui esant, reikalauja labai didelio susikaupimo ir stiprių nervų.

Klumpių Gamyba Buvo Jo Menas

Senelio Pasididžiavimas

Atėjus vėlyvam rudeniui, senelis ėmėsi mėgiamo darbo: pinti tinklus, kibirams šulus tašyti, geldas skobti. Bet iš visų darbų jam labiausiai patikdavo klumpes dirbti. Klumpę padirbti, tai niekis, bet ją padailinti ir pagražinti, tai buvo tikras jo džiaugsmas.

Kelias dešimts klumpių iškobęs, senis sustatydavo jas asloj ir iš eilės imdavo dailinti su tikru pasigerėjimu.

Atsidarydavo jis trobos kampe prie durų įtaisytą lentynėlę, išsiimdavo tam reikalingus dalykus: šukių krūvelę, žasų plunksnų pluokštelį ir dailiai suvyniotu popierėlių su dažais.

Atsiraitęs rankoves maišė jis šukelėse dažus, į kiekvieną skyrium idėdavo plunksna, o visas išmaišęs užsikūrdavo pypkę ir atsisėsdavo prie darbo. Pasimojęs klumpę ant kairiosios rankos atsargiai tepliojo dažais išraižytąsias šakeles.

Visa ko tenai buvo priraižyta: šmaikščios eglelės, rūtų skarotos šakos, dobilėliai, raguoti oželiai ir margi paukšteliai — tokie keisti, kokių dar ir gamta nebuvo prasimaniusi.

Išbaigęs visa gražumėli, padėdavo ji žemėje, meiliai šypsodavos ir prisimerkęs veizdėdavo, traukdams pypkę.

— Mesk aki, mama, — prabildavo į žmoną, — ar ne genys?

— Tik laiką gaišini, tėvai; kas tau už tą mokės? Įmaus į purvyną, tai ir po gražumo! Būtumei verčiau kuriam indui šulus sutašęs, tai sau ir žmonėm būtų naudos.

Senis pakraipydavo galva, nusišypsodavo ir sumurmėdavo:

— Nei su vienais skatikais gyvensi, nei jų su savim nusineši!

Kaimynai iš arti ir toliau ateidavo pažiūrėti jo gaminių. Gražesnius klumpius jis už dyką atiduodavo kaimynams, o kitus išleisdavo už menkniekį.

— Ot nagai, tai nagai! Tai protas ir nupiešti tokius paukščius! A kad juos bala, tarytum gyvi!

— Anokie ne stebuklai, — pamodamas ranka sakydavo senis su paniekinimu, — užėjus šaltesniam orui atsirado daugiau laiko, tai ir teplioju.

Taip kalbėjo senis, bet pats džiaugėsi, kad esama betgi žmonių, kuriems verta pasidarbuoti. Lazdynų Pelėda.

Gyvenimas Pabrango Dar 1,4 nuošimčiu

National Industrial Conference Board žiniomis, pragyvenimas Chicagoje nuo liepos mėnesio yra pabrangęs 1,4%, o palyginus su 1954 metais, net 2 nuošimčiais.

Labiausiai šiuo metu yra pabrangę apsirengimo dalykai.

Šveicarijoje 75 nuoš. gyventojų vartoja vokiečių kalbą. Likusieji gi — prancūzų ir Italų.

Žemė sukasi aplink savo ašį 29 kilometrų į sekundę greitumu.

Keletas Kasdieninių Mandagumo Taisyklių

Pasikalbėjimuose su sutiktu žmogumi patartina vengti asmeninių klausimų. Jei tai yra nauja pažintis, galima pasiteirauti apie darbą ar profesiją, bet jokiu būdu neleistina klausti, kiek algos gaunama, ar pareigos yra atsakingos ir pan. Nedera klausti vyresnio amžiaus merginos, kodėl jinai iki šiol nėra ištekėjusi. Tinkamiausia yra klausimų vengti. Daug geriau, jei kalbama bešališkai, mažiau paliečiant asmeninius dalykus, surandant bendro pobūdžio mintis. Asmenį pasikalbėjime paliečią klausimai gali būti nemalonūs, skaudūs, o juos primigtinai kartojant, prasižengiama su įprastu mandnagumu.

Jei yra pakviesta daug svečių, šeimininkė, aišku, neturi galimumo juos supažindinti vieno su kitu. Bet būtina naujai atvykstančius supažindinti bent su viena svečių grupe ir jausti, kad nebūtų vienišai besijaučiančių.

Sovietai Reikalaus Tremtinių

Žiniomis iš Bonn'o, derybose su Vokietijos kancleriu Maskvoje, sovietai pareiškė pageidavimą iškelti įvairių tautybių tremtiniu, dabar gyvenančių Vokietijoje, grąžinimo Sovietams klausima. Tokių tremtiniu Vokietijoje dabar yra apie 100,000 asmenu, kuriuos sovietai laiko savo "piliečiais".

Tokių asmenų grąžinimas į savus kraštus prieš jų norą būtų smūgis demokratinei Vokietijai ir todėl labai abejojama, ar Vokietija tą klausimą rimtai svarstys.

Neteisybe netoli tenueisi.

Amerikoje Yra Beveik 166 Milionai Žmonių

Rugpiūčio 1 d. gyventojų skaičius JAV-ėse siekė 165,495,000. Į šią skaitlinę yra įtrauktos ir užjūriuose esančios karinės pajėgos.

Per vienus metus žmonių Amerikoje padaugėjo net 2,728,000.

Chicagos ugniagesių skyrius prašo miesto administracijos 23 milijonus dolerių ateinantiems metams.

MUTUAL FEDERAL SAVINGS

SAVINGS INSURED UP TO $10,000

MUTUAL FEDERAL SAVINGS

REKORDAS

- Įsteigta 1905 metais.
- Per 50 metų ši bendrovė pergyveno karus, ekonomines depresijas, panikas ir krizes, bet savo taupytojams išmokėjo kiekvienų sutaupytą dolerį.
- Aukštus dividendus visada mokėjo ir moka be pertraukos.
- Skoliname pinigus statyti, pirkti ar taisyti.
- Pinigams padėti nereikia važinėti. Juos galite pasiųsti paštu. Mes apmokame ir pašto išlaidas.
- Pradėkite taupyti ŠIANDIEN!

AND LOAN ASSOCIATION

Chartered and Supervised by the U. S. Government

2202 W. Cermak Rd., Chicago, Ill.

Phone VI 7-7747

John J. Kazanauskas, Pres.

Įstaigos valandos: Kasdien nuo 9-tos ryto iki val. po pietų. Ketvirtadieniais nuo 9-tos valandos ryto iki 8 val. vakaro. Šeštadieniais nuo 9 val. ryto iki 1 val. po pietų. Trečidieniais visai neatidaroma.

LIETUVIŲ PREKYBOS NAMAI

ATIDARYTI SEKMADIENIAI NUO 10 VAL. RYTO IKI 5 VALANDOS PO PIETŲ

MODERNIAUSIOS PREKĖS • ŽEMIAUSIOS KAINOS MIESTE

PREKĖS BE BROKŲ • KAINOS BE UŽPRAŠYMŲ

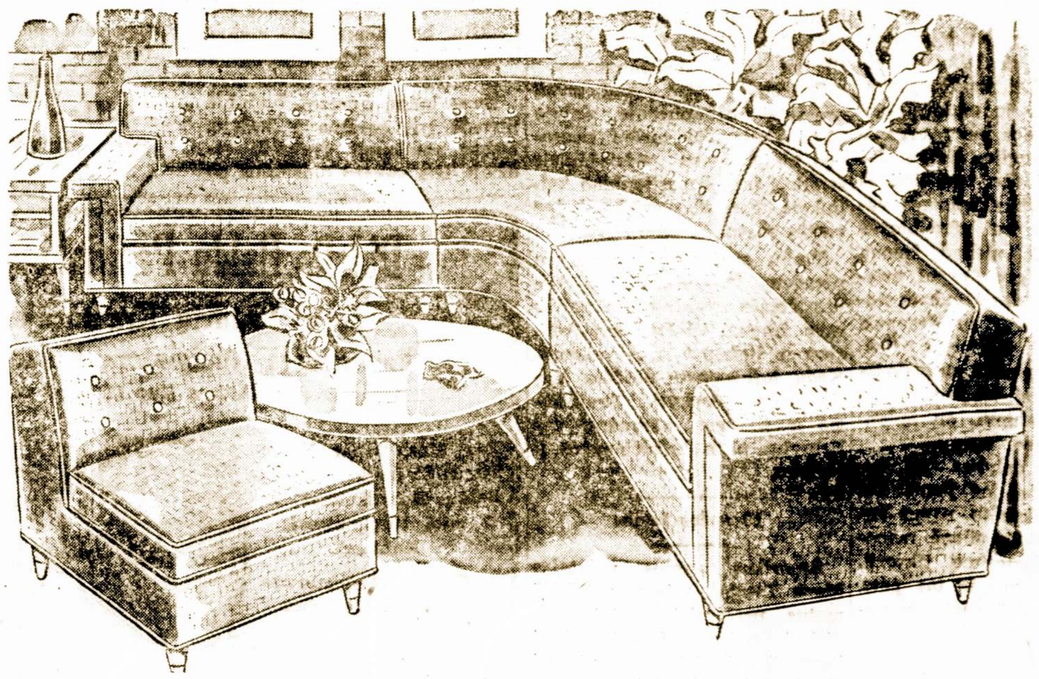

DIDŽIULIS PASIRINKIMAS VISŲ PREKIŲ NAMAMS:

- AIR CONDITIONINGS (ORO VĖSINTOJAI)
- VAIKAMS BALDAI • ŠALDYTUVAI • PEČIAI
- TELEVIZIJOS APARATAI • KILIMAI
- UŽSIENINIAI RADIJO PRIIMTUVAI — KOERTING, TELEFUNKEN
- MIEGAMOJO KAMBARIO BALDAI

Įmonės vedėjas JUSTAS LIEPONIS

Atdara: Pirmad. ir kevirt. nuo 9 val. ryto iki 9:30 val. vak. Kitomis dienomis nuo 9 val. ryto iki 6 val. vakaro.

FURNITURE CENTER, Inc.

LIETUVIŲ PREKYBOS NAMAI

3224 So. Halsted Street • Telefonas VIctory 2-4226

Lietuviškų Saldainių Gamintojas

ST. PETRAUSKAS

Persikėlė į Naują Vietą —

3429 SO. LITUANICA AVE.

Gamyba Bus Patobulinta ir Pajvairinta.

Vaisinės, Gretininės, Žuvelė, Žagarės Vyšnia,

Joniškių Slyva ir kitokios Saldainių rūšys.

Reikalaukite visose lietuviškose maisto parduotuvėse.

Nors Maisto Amerikoje Yra Perdaug, Bet Moterys Gyvena Pusbadžiai

Bandymai Kontroliuoti Svorį Kartais Nueina į Kraštutinumą

Ar Amerikoje trūksta valgio? Ar moteriškos lyties atstovės negalėtų kaip reikiant maitintis?

Savaime suprantama, jog į tuos du klausimus gali būti tik vienas atsakymas. Maisto visiems Amerikoje yra net perdaug, bet pastebima, jog jaunos merginos ir suaugusios moterys yra nusilpusios... nuo nedavalgymo. Arba, tikriau pasakius, nuo netinkamo maitinimosi.

New Yorko mieste kūdikiai ir vaikai gerai maitinami, vyrai ir berniukai sočiai pavalgo, bet visai kitaip yra su moterim ir augančiom mergaitėm.

Massachusetts valst. susekta, kad pasirengusios tapti motinomis jaunos moterys, o ju pasirodė net 63%, labai nepakankamai maitinosi. Tų moterų valgyje stigo proteinų, riboflavino, geležies ir kitų būtinų maisto medžiagų.

Nebraska taip pat rodo nepavydėtina jaunų moterų bei merginų mitybos vaizdą.

Nuo tokio "madingo" vadavimo nukenčia ne tik tu jaunų moterų sveikata, bet ir būsimieji vaikai.

Daug miestuose gyvenančių mergaičių ir merginu maisto davinį riboja "hamburger'iais", "hot dog'ais" "coca-cola" užgeriant. Jos, berods" visai pamiršo", jog ju organizmas yra reikalingas pieno, mėsos, daržoviu ir vaisiu.

Prievartaujamos save nevalgyti ir badauti, moterys ir merginos tampa nervingos, nusilpusios. Kiekviena ju nuo tokio nedavalgymo gali ištikti rimtos ligos. Bus protingiau, jei bus valgoma tris kartus per diena, racionalizuojant (tikslingai parenkant) maista, kad išvengus bereikalingo nutukimo.

Ir Vedusiems Reikalingi Šiokie Tokie Įvairumai

Kad ir laimingiausiose vedybose, nuo kasdieninių vis tu pačiu rūpesčių, nuo tos pačios aplinkos ir nuo monotoniško darbo, atslenka nemalonūs įkyrumo, "persisotinimo", pavargimo reiškiniai.

Protingai elgiasi vedusieji, kurie bent viena savaitės vakarą pašvenčia kokiai pramogai, kad ir nueidami į kina ar aplankydami pažistamus ar vakarieniaudami restorane.

Toks vienas vakaras, praleistas (ne namu aplinkoje) teikia proga susitikti su žmonėmis, igauti naujų įspūdžių ir paivairinti gyvenima.

Jei aplinkybės neleidžia namu apleisti, patartina pakviesti į svečius bičiulius ar pažistamus, gimines.

Geriau, jei vyras ir žmona iš namu išeina ir laika praleidžia drauge, bet naudinga yra, kad kiekvienas ju paskirai dar dalyvautu kurios nors organizacijos ar draugijos darbe. Jei pasitaiko, kad abu vedusieji iš namu turi išeiti skirtingais vakarais, tai tas irgi nėra blogas dalykas. Bet niekad žmona neturi darvti savo vyrui priekaištu, kad jis kuri vakara nori "pasportauti", su draugais laika praleisti, kortomis palošti. Lygiai ir vyras neprivalo išmėtinėti žmonai, jei jinai išeina i koki susirinkima, ar aplankyti pažistamus.

Blogiausias dalykas, jei vedusieji pajunta, jog jiems iki gyvo kaulo ikyrėjo namų aplinka, ta pati kasdienė monotaniško pasikartojimo tikrovė, tos pačios mintys ir tas pats, kad ir mylimas, žmonos ar vyro veidas.

Pramoga, kultūrinis veikimas, visuomeninis darbas ar kuris kitas kasdienybės praskaidrinimas yra pats tinkamiausias ir puikiausias vaistas nuovargiui nugalėti, naujoms jėgoms pasisemti. Tasai ikvrėjes nesikeičiančio gyvenimo nuobodulys, nuo pramogos, nauju susitikimu, nuo naujo susidomėjimo ar susirūpinimo, bus nugalėtas. Ir kiekvienam mūsu bus malonu sugrįžti savon pastogėn fiziniai atsigavus ir dvasiniai prasiblaivius.

— **Jūratė.**

Kur Geriau Apmokami

"Baltuju apykakliu" darbininkai, dirba raštinėse, ivairiose mokyklose ir pan., geriausiai yra apmokami Detroite, Los Angeles, Chicagoje, San Francisco ir New Yorke.

Kituose Amerikos miestuose ju uždarbis yra žymiai mažesnis.

Ne visa auksas, kas auksu žiba.

Senovės Lietuvių Raštas Ant Mindaugo Laikais Nukaltos Monetos

Pabaigoje 18-to šimtmečio, Kasakauskių dvare, apie 10 kilometrų nuo Ukmergės, buvo užtiktos žemėje puodynės su daugybe įvairaus periodo senoviniu pinigu. Tarpe ju rasta ir nuostabi, pailga sidabrinė moneta, ant kurios vienoje pusėje buvo primityviškais ženklais užrašyta "Mindaugas Didis Kunigas", o kitoje pusėje nubraižyta meška — Žemaitijos herbas.

Kokio buvo tas "raštas" — bizantiško, lotyniško ar gotiško stiliaus, ar nuosavaus "runiško', anu laiku tyrinėtojai aiškiai nepasakė, bet jie buvo tikri, jog užrašas yra lietuviškas. Kadangi toji ir kitos užtiktos netoli Ukmergės monetos vėl pradingo iš akiu, tai patikrinti užraša nebeimanoma.

Svarbu tačiau, kad mūsu protėviai jau pirmoje dalyje 13-to šimtmečio turėjo nuosavus pinigus, su valstybiniais ženklais ir nebepasitenkino kailiukais, gorčiais grūdu kaipo vertės matu.

Traku srities aktuose yra užrašyta, jog 1493 metais vienas žemės valdytojas paliko savo žmonai 20 Perkūno Auksinu ir tiek pat savo vaikams. Kada toji moneta pradėta kalti, sunku pasakyti. Greičiausia ir ji buvo atsiradusi pas lietuvius pirm krikščionybės įvedimo.

Nemažos Įeigos

Amerikos garsus rašytojas Mark Twain, mires prieš 45 metus, praėjusiais metais "uždirbo" net $21,866.85 (taksai buvo išskaityti!). Šie pinigai išmokėti jo dukteriai.

Pajamos buvo gautos iš autoriaus teisėmis apsaugotu kūriniu ir kaipo procentai iš kadaise jo įsigytos nuosavybės.

Moterys su plonais liemenėliais, atrodo, pasižymi tokiais pat spartumo ypatumais.

Per Šerengą

Rašo PUSTAPĖDIS

Kaip matyt, tai tinginio liga yra atkakliausia; jos negali pagydyti ir geriausias medicinos specialistas.

o-O-o

Žmonės seniau buvo linkę manyti, jog ir Dievas negalėjo sugaudyti visų velniu. Panašiai dabar atsitinka ir su Dėde Samu, kuris nė kaip neistengia apsidirbti su komunistais šioje šalyje.

o-O-o

Atrodo, jog Chicaga atsiskyrė nuo savos Illinois valstijos. Kuomet gražuoliu konteste figuravo tik valstiju atstovės, tai šis miestas pastatė nuosavą gražuole "Miss Chicago".

Ji, žinoma, kontesto nelaimėjo, bet miestą tai pagarsino.

o-O-o

Lietuviai dažnai prasitaria: "sunku pasakyti", "sunku dirbti", "sunku atspėti". Amerikiečiai ta pačią minti išreiškia taip: kieta pasakyti, kieta dirbti, kieta atspėti.

Ir suprask dabar, kuri gramatika yra teisingesnė?

o-O-o

Laikraščių reporteriai, matomai, turi gerus plaučius, kitaip jie negalėtų taip išpūsti žinių, ypatingai kriminalinio pobūdžio.

o-O-o

Pereita šeštadienį žydai šventė Naujus 5617 metus. Iš kur gi jie gavo tokią skaitlinę? Jie tiki, jog prieš tiek metu buvo sutvertas pasaulis.

Tur būt prieš pat tvana Nojus buvo pamiršęs pasiimti sena kalendoriu į savo arką ir tas vargšas paskendo su nemažom skaitlinėm. O kai žydai ėmėsi tvarkyti nauja kalendorių, tai pradėjo skaičiuoti nuo pradžios. Del to tai pas juos ir atsirado keistoka skaitlinė, taip skirtinga nuo mūsų.

o-O-o

Dabar mūsų Prezidentas tik vaikšto, bet ateinančiais metais leisis bėgti — "run".

o-O-o

Buvo laikai kuomet žvaigždė nuvedė tris karalius į Betlejų. Dabar raudonoji žvaigždė vedžioja tris vakarų didžiūnus po įvairias konferencijas, niekur neparodydama kur yra tikroji taika.

Sovietai jau atsiėmė auksą, kodylą ir myrą, o taika paliko kaboti tamsiame miške.

o-O-o

Senesniais laikais žmonės turėjo ką veikti namuose, vaikydavo ir mušdavo muses. Kai viena jų nugalabindavo, tai į laidotuves sulėkdavo pulkas gyvuju musiu. Su jom tuomet buvo lengviau apsidirbti.

Dabar gi, kol pagausi užklydusią muselę, tai turėsi aplankyti visus kambarius. Ir iš to visko būna menkas sportas.

O kai neliko namuose musiu, tai žmonės suranda daugiau laiko galvoti apie savo įsivaizduotas bėdas ar vargus.

Ar Gali Bendruomenė Būti Visų Lietuvių Atstove Šioje Šalyje

Gal klausimas ir keistai skamba, o vistik daugeliui jis yra aktualus. Kas yra dabartinė mūsų bendruomenė? Paskira organizacija, kaip kad yra Lietuvių Žurnalistų Sajunga, Tėvynės Mylėtoju Draugija, ar visus organizuotus lietuvius apimantis veiksnys?

Iš dabartinės bendruomenės veiklos ir valdomųjų organų sastato matyti, kad tai yra paskira organizacija, kuri negali ir neturi jokių įgaliojimų atstovauti visiems lietuviams. Ir ji kaipo tokia turėtų vadintis ne bendruomene, bet Lietuviu Sajunga "Bendruomenė". Taip kaip — Lietuviu Sajunga "Ramovė".

Jungtinėse Amerikos Valstybėse veikia du susivienijimai — Susivienijimas Lietuviu Amerikoje ir Lietuviu R. Kataliku Susivienijimas. Šioms dviems organizacijoms priklauso arti 20,000 asmenu. Čia ir kyla klausimas, ar šiu organizacipjų nariai yra bendruomeninkų sukurtos benlruomenės nariai ar ne? Aš manyčiau, kad tikrai ne.

Bet nei vienas mūsų negalėtume nunegti, kad tu organizacijų vadovybės ir nariai nėra lietuviškosios bendruomenės nariai, dirba lietuvišką darbą šioje šalyje jau dešimtys metu.

Taigi, ir dabartinė bendruomenė, kaip neatstovaujanti visu lietuviu neturėtu vadintis visu lietuviu bendruomene, o tik Lietuviu Sajunga "Bendruomenė". — **V. Svilas.**

Tiek Smulkių Pinigų Pameta Amerikos Vyrai

Iš kelnių kišeniu tik per vienus metus Amerikos vyrai išmeta ir praranda apie 48 milionus dolerių!

Šią žinia skelbia Made-to-Measure Guild.

Reikia dirbti, ne kaip nori, bet kaip reikia.

Svetimi Įvertina Mūsų Dailininkus

Lietuvos dailininkas Stasys Ušinskis prieš antrąjį pasaulinį karą rimtos anglu kritikos buvo pripažintas "ypatingai išsiskiriančiu rytu Europos scenos dekoratoriu". Vienus metus St. Ušinskis gyveno New Yorke, kur buvo paruošęs Broadway vaidinimui scenovaizdi. Lietuviu spauda šio įvykio niekad nebuvo paminėjusi. Lygiai kaip buvo "nepastebėtas" New Yorke net 13 metu išgyvenęs ir ten mires garsus Lietuvos teatro reformatorius Andrius Oleka-Žilinskas (buvo žinomas kaip Andrius Jilinsky).

Nenori Amerikos Propagandos

Derybose su vakaru Vokietijos koncleriu Adenaueriu, Sovietai reikalavo, kad būtu sustabdyta propaganda prieš Sovietus, rusams ypač nepakenčiami nuolatos siunčiami iš Vokietijos į Sovietu teritorijas balionai su priešsovietine propaganda.

Prezidento Abraham Lincoln dvylikos metu sūnus William Wallace mirė Washingtono Baltuose Rūmuose.

Real Estate — Insurance

Parduodam Namus, Prižiūrim Nuosavybes. Teikiam Įvairios Rūšies Apdrauda; Sudarom Pirkimo ir Pardavimo Dokumentus.

Sukys-Doody-Antonisen

3252 S. HALSTED ST.

Tel. CAlumet 5-2520

LINKSMA LIETUVIŠKA UŽEIA

CASA LOMA, Inc.

Ant Mėlsvo Robins Pond Kranto

Main St., East Bridgewater, Mass., on Route 106

Skanūs Valgiai — Įvariausi Gėrimai — Pizza

Šokiams groja 5 asmenų Eddie Martin orkestras trečiadieniais, penktadieniais ir šeštadieniais — didžiausia apylinkėj šokių svetainė. Tinkama vieta vestuvėms ir kitokiems parengimams. Dėl informacijų telefonuokite: BRidgewater 855.

Sekmadieniais nuo 4 iki 8 val. groja ir dainuoja "Singing Sweethearts" Bill & Tex

Atsilankykit susipažinti. Maloniai kviečia savininkai:

Aleksandras Chaplikas ir Alfonsas Steckis

Siuntiniai į Lietuvą

Visus mokesčius čia sumokėjus

100% Apdrausta Drabužiai, Gyduolės. Siunčiame Angliską Medžiagą

Jūsų giminės Lietuvoje gaus siuntinį be jokių jiems išlaidų. Dėl tolesnių informacijų kreipkitės į

Central Parcel Service, Inc.

220 S. State Street, Chicago

Tel. WAbash 2-9354

Atdara kasdien nuo 9 ryto iki 5 val. popiet. Šeštadieniais iki 2 valandos popiet

NAUJŲ NAMŲ IR GARAŽŲ STATYBA

Įvairūs pataisymai ir dažymas

LIUDAS TAUJENIS

6528 S. Maplewood Ave.

HEmlock 4-5848

Conrad'as — Fotografas

(LIETUVIS)

Miderniškai įrengta vieta įvairion nuotraukom. Specialybė — vestuvės. Jaunavedžiams duodama puiki ir brangi dovana. Sąžiningas ir gražiai atliktas darbas.

414 West 63rd Street

Tel. ENg. 4-5883 arba EN. 4-5840

Justin F. Chilauskas

Insurance Broker

Notary Public

Income Tax Service

2404 W. 46TH PLACE

Chicago 32, Ill.

Tel. LA. 3-3121

Įsidėkite į Savo Namus Lincoln Storm Windows

Juos Gaminame Nuosavose Dirbtuvėje

JUOZAS SPAITIS

3261 S. Halsted St.

Telef. Victory 2-6469

Pašaukite Dėl Informacijų Ir Apkainavimo.

Didelis Baldų Pasirinkimas

Šioje Lietuvių Krautuvėje

Parduodam Nupigintom Kainom

Sekmadieniais Atdara Nuo 11 iki 5 val.

Pas Mus Dabar Vyksta Platus Vasario Mėnesio Baldų Išpardavimas Žymiai Nupigintomis Kainomis

Gausus Pasirinkimas Nuosavos Gamybos Ir Kitų Žymesnių Išdirbysčių

Kazik Furniture Co.

J. KAZIKAITIS — Savininkas

1506 W. 63rd St. Chicago, Ill.

Telefonas: PRospect 8-1331

PRADĖK TAUPYTI ŠIANDIEN, — TURĖSI RYTOJ!

Taigi pradėk taupyti šioje lietuviškoje įstaigoje.

BRIGHTON SAVINGS moka 3% pelno.

Kiekvieno taupytojo indėliai yra apdrausti iki $10.000.00

Brighton Savings and Loan Ass'n

4071 Archer Avenue, West of California Ave.

CHARLES ZEKAS — Sekretorius

DARBO VALANDOS: Pirmadienį, antradienį, penktadienį ir šeštadienį nuo 9 val. ryto iki 4:30 po pietų. Trečiadieniais nuo 9 val. iki 12-tos. Ketvirt. nuo 9 ryto iki 8 val. vakaro.

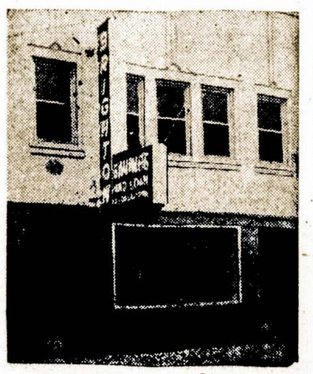

SURINKIMUI TAUPYMO VAISIŲ

Aplankykite mūsų naujai pertvarkytas ir sumodernintas patalpas

MŪSŲ SPECIALIŠKI APTARNAVIMAI

Pilnas Patarnavimas Paskolose ant Namų

Taupymo Aptarnavimai Per Paštą

$100.00 Sąskaita Investmentams

Reguliarės Taupymo Sąskaitos

FHA Paskolos Pataisymams ir Atnaujinimams

Christmas Club Savings.

Kiekvieno taupytojo indėlis yra apdraustas $10,000.00 Federal Savings & Loan Insurance Corporation. 3% dividendai yra išmokami du kart į metus: sausio 31 d. ir liepos 31 dieną.

CRANE SAVINGS

AND LOAN ASSOCIATION

2555 W. 47th Street Chicago, Illinois LAfayette 3-1083

DARBO VALANDOS: Pirmadieniais ir ketvirtad. nuo 9 val. ryto iki 8 val. vakaro. Antradieniais ir penktadieniais nuo 9 val. ryto iki 6 val. vakaro. Trečiadieniais ir šeštadieniais nuo 9 val. ryto iki 12 valandos dienos.

KĄ PATYRĖ REPORTERIS LIETUVIŠKOJ CHICAGOJ

Sykiu Išvyko ir Sykiu Grįžta Iš Karo Tarnybos

Du geri draugai — Frank Woidat Jr ir Albinas Wozbutas Jr., abu iš Bridgeporto kolonijos, vieną ir tą pačią dieną įstojo į Dėdės Samo karo tarnybą, o dabar abu tikisi grįžti namo spalio 28 dieną.

Albinas tarnavo Japonijoje, o Pranas — Alabamos valstijoje. Kaip jie sutaikins grįžimo laiką iš taip plačiai atskirtų kraštų, yra sunkoka suprasti.

Nepasisekė Išgelbėti

Jonas Macijauskas, 3214 So. Emerald Ave., dirbantis Pittsfield dangoraižyje, pastebėjo moteriškę atidarančią langą 35-tam aukšte. Kai ji pradėjo lipti į langą, tai J. Macejauskas bėgo pagriebti ją, bet nesuskubo. Moteriškė, Charlotte Ratza nukrito žemyn ir užsimušė.

Baigė Illinois Universitetą

Mindaugas Jazbutis, 6717 S. Campbell Ave., ir Algis Bakaitis, 2529 W. 46 Place, užbaigė Illinois universitetą su Bachelor of Science laipsniu.

J. Mikelaičių namuose, 4246 So. Compbell Ave., buvo surengta "shower party" p-niai M. Bakšienei, kuri laukia garnio. Šioje pramogoje dalyvavo daug viešnių.

Mirusio Bridgeporto biznieriaus Antano Churo laidotuvėse pereitą šeštadienį, dalyvavo didelė minia tautiečių. Į Šv. Kazimiero kapines karsta lydėjo apie šimtinė automobilių.

Paminklui Surinkta 1,300 Dolerių

Pavasarį Chicagoje mirusiam kun. Antanui Petraičiui, komunistų kalėjimų kankiniui pagerbti, yra užsimota prie jo kapo Chicagos Šv. Kazimiero kapinėse pastatyti paminklą. Susidaręs komitetas aukų jau yra surinkęs virš 1,300 dolerių.

Paminklas yra užsakytas ir šio mėnesio pabaigoje bus gatavas. Į komiteto kreipimąsi su aukomis atsiliepė daugiau kaip 200 asmenų. Komitetą sudaro: kun. Dr. A. Juška, Adomas Oškeliūnas, Jonas Rimašauskas, Valerijonas Šimkus ir Stasys Džiugas.

Parsivežė Daug Grybų

Pereitą sekmadienį grupė chicagiečių: p-nai J. Spitliai, V. Slepikas, Stasys ir Juozas Krukai buvo išvykę medžioti grybų ir parsivežė jų porą desėtkų bušelių.

Parodos Rengėjai Prašo Chicagiečių Pagalbos

Pradžioje lapkričio mėnesio New Yorke atsidarys moterų organizuojama meno ir liaudies išdirbinių paroda. Lietuvių sekcijai vadovauja Baltijos Moterų Taryba.

Pastaroji atsikreipė į chicagietes prašydama suteikti papuošalų lietuviškai Kalėdų Eglaitei. Papuošalus sutiko parūptinti tos rūšies specialistė p-nia Rožė Maziliauskienė.

Kansas valstijos sostinė yra Topeka.

Sužeista Medžio B. Aleliunienė Tebėra Ligoninėje

Kazimieriečių seserų rėmėjų, Bridgeporto skyriaus piknike, rugpiūčio 28 dieną, Ryan Woods miške, virstantis medis sužeidė nemažai lietuvių. Kaikurie jų jau baigia pasveikti, bet Barbora Aleliunienė, 3417 So. Morgan St., tebėra Šv. Kryžiaus ligoninėje.

Sužeistieji turės sumokėti ligoninėms tūkstančius dolerių, bet parkų distriktas, kurio globoje yra Ryans Woods nesutinka pagelbėti tiems nelaimingiems žmonėms.

Pasirucšimai Būsimai Dainų Šventei 1956 Metais

Kaip atrodo, tai rengiama sekančiais metais, liepos 1 dieną Dainų Šventė bus gana įspūdinga. Jau pasirašyta sutartis su Coliseum auditorija, kurioje tilpsta 7,000 žmonių. Manoma, jog Chicagos lietuviai lengvai ją užpildys.

Šventėje pasižadėjo dalyvauti 40 choru; ju tarpe bus Kanados, Kalifornijos, Floridos, New Yorko ir kitų sričių atstovai.

Rengia Banketą Paminėti 15 Metų Alice Stephens Ansamblio

Sekmadienį, spalio 2 dieną, Bismark viešbutyje yra rengiamas šaunus banketas ir koncertas paminėti Alice Stephens mergaičių ansamblio 15 metų gyvavimo sukakti.

Į tą puotą rengiasi atvykti svečių iš Kanados, Californijos, New Yorko ir kitų miestų. Banketo metu bus įteiktos išdainuotos plokštelės 60 meetatu. Rengimo komisijos pirmininku yra inž. Antanas J. Budis.

Norintieji dalyvauti bankete dar galite užsisakyti vietas telefonuojant p-nui Rudžiui ar Alice Stephens.

Lietuvis Stipruolis Vidurmiesčio Teatre

Šiuo metu Erlange Teatre yra vaidinamas veikalas "The Tea House of the August Moon", kuriame pasirodo ir žinomas lietuvis ristikas Tiger Joe Marsh, aukštas, 250 svarų vyras.

Jis yra vaidines ir keliose Hollywood filmose ir televizijoje.

Svarstys Lietuvių Kalbos Išlikimą Jaunoje Gentkartėje

Ar lietuvių kalba nyksta jaunoje kartoje Amerikoje? Šis klausimas labai aktualus, nes be lietuvių kalbos lietuvybės išlaikymas čia neįmanomas.

Šis dalykas bus plačiau nagrinėjamas apvaliojo stalo diskusijų forma ateinantį sekmadienį, rugsėjo 25 d., 4 val. popiet, Lietuvių Auditorijoj, 3133 S. Halsted St., Chicagoje.

Diskusijas ruošia Chicagos Lietuvių Kalbos Draugija. Diskusijose dalyvaus asmenys, kurie turi šiuo klausimu patyrimo šeimos gyvenime, mokykloje, studentų ir suaugusios jaunuomenės tarpe: mokyt. J. Kreivėnas, red. I. Sakalas, stud. V. Valatkaitis, mokyt. D.Velička; diskusijoms vadovaus Dr. P. Jonikas.

Į šias diskusijas laukiame atsilankant ne tik tėvų ir jaunimo, bet ypač mūsų kultūrininkų, visuomenės veikėjų ir apskritai visų, kuriems rūpi lietuvybės likimas.

Adv. C. P. Cal Namuose Didis Sujudimas Šį Sekmadienį, Rugs. 25

Ne Viena, Bet Dvi "Okazijos" Sueigai ir Vaišėms

Adv. Charles ir Helan Kal, 6429 S. Washtenaw Ave. neseniai tapo "grand-pa" ir "grandma". Jų sūnus Darvinas ir marti Alice susilaukė sūnelio, kuriam vardas duotas Mark Paul. Pereitą sekmadienį įvyko to kūdikio krikštynos. Atžymėjimui to reišmingo įvykio, "diedukai" rengia savo namuose pramogą.

Antra "okazija" šiai sueigai yra supažindinimas su chicagiečiais adv. C. P. Kal brolvaikio Dr. Geo. Bložio Jr., kuris baigė Columbus, Ohio, dentisterijos studijas ir išlaikė valstijos kvotimus. Šiuo metu jis lanko vienų metų kursą Chicagos universitete, specializuodamasis dental surgery.

Šis jaunas profesionalas yra sūnus Dr. Geo. ir Marės Bložių, gyvenančių Dayton, Ohio. Tarpe svečių, kurie susirinks į p-nų Kal namus, bus ir keletas žymesnių valdžios pareigūnų.

Iškilmingai Palaidota Antoinette Tubienė

Į Laidotuves Buvo Atvykę ir iš Tolimesnių Apylinkių

Pereitą šeštadienį Tautinėse Kapinėse buvo palaidota Antoinette Tubienė, 51 metų amžiaus, kurią mirtis ištiko Long Beach, Cal. Velionė gimė Užlaužių kaime, Radviliškio apskrityje.

Laidotuvėse dalyvavo daug žmonių. Koplyčioje ir kapinėse giedojo Algirdas Brazis, o kalbas pasakė M. Vaidyla. Laidotuvėms patarnavo laidotuvių direktorius A. Petkus.

Velionė paliko vyrą Joną, brolį Joną Darašką, brolienę Martha, dėdę Pranciškų Ročkų ir jo žmona Josephine. iš Pittsburgho buvo atvykę Viktoras ir Viktorija Jociai, Povilas Pranevičius. Iš Kanados atvažiavo Juozas ir Ona Dumšiai, su sūnum Pranu, ir Veronika Mikelioniene. Iš St. Charles, Ill. —Jurgis ir Rožė Petrauskai.

Antoinette Tubienė ankščiau gyveno Chicagoje, bet prieš 8 metus išvyko su savo vyru į Long Beach, Cal., kur ir mirė ankstyvam amžiuje.

Duona verkia tinginio valgoma.

Chicagoje šiais metais yra 405,774 mokyklinio amžiaus vaikų, arba 9,321 daugiau negu pereitais metais.

J. ir S. Marcinkai Buvo Surengę Gražią Vasarai Užbaigti Pramogą

Piet-vakarinėje Chicagos miesto dalyje yra susibūrus malonių mūsų tautiečių grupelė, kurioje įvyksta ir smagių viešnagių.

Praeitą sekmadienį, Roselandiečiai — Julius ir Stepanija Marcinkai buvo surengę smagų išvažiavimą V. Schultz'ų sode, Willow Springs, Ill. Tai buvo kaip ir atsisveikinimas su vasara.

Suvažiavo apie pora šimtų draugų ir pažįstamų, kuriuos p-nai Marcinkai pavaišino valgiais ir gerimais. P-nai Marcinkai yra draugiški ir malonūs žmonės. Jie jau ilgoką laiką gyvena Roselande 11347 South Prairie Ave. — J. K.

Gatvėje

— Neseniai buvai kurčias, o dabar elgetauji kaipo neregis?

— Matote, poniute, vienodumas įkirėjo ir publikai.

Nedidelė Išimtis

Mirus žymiam Hollywoodo aktoriui, vienas laikraštis štai ką pažymėjo apie jį:

"Privatiniam gyvenime buvo ramus, kuklus, vaišingas ir nuoširdus. Jį mėgo visi, išskyrus šešias žmonas, kurias jis buvo vedęs vieną po kitos..."

Tėvai ilgą laiką daboja, kad jų dukteris nepagrobtų koks "vilkas". Bet dukrelės ne tik patenka vilkeliams į nagus, bet ir atveda juos apsigyventi mylimų tėvelių pastogėse.

Riaušės Austrijos Sostinėje Ryšium su Gydytojų Streikais

Vienoje, Austrijos sostinėje, darbininkai bandė išardyti sustreikavusių gydytojų eiseną. Dalis gatvės praeivių užsistojo gydytojus ir tarp gydytojų streiko priešininkų bei užtarėjų įvyko gan smarkios mušytynės.

Darbininkai Austrijoje priklauso socialistinei darbo sąjungai, remiančiai sumanymą socializuoti mediciną. Austrijos gydytojai, priešindamiesi numatytiems pertvarkymams, buvo paskelbę dviejų dienų streiką, kuriuo metu įvyko ir protestui pareikšti gydytojų eitynės.

Amerikoje šiuo metu priskaitoma 1,555,000 divorsuotų moterų.

Immediate Opening for
"A GOOD PLACE TO WORK?"

SKILLED MACHINISTS

Turret Boring Mill and Lathe Hands For Day or Night Shifts

Must have tools, read and speak some English
Near Lake St., Milwaukee Av. and N. Sangamon bus at door.

PYOTT FOUNDRY MACHINE CO.

308 N. MORGAN MO 6-0294

Employment Office Open Daily.
Saturday Till Noon

BUSINESS OPPORTUNITY

CLEANING AND SHOE REPAIR SHOP —
Ideal for couple. -- --
Michigan Av. Nr. 22nd St. Estab. bus. Good earnings, and lease. Will eccept reasonable offer. Must sell. VIctory 2-9713.

AUTO SALESMEN – 2 MEN NEEDED
UNDER NEW OWNERSHIP
EXPERIENCED OR INEXPERIENCED
To join a volume Ford dealer. — We will guarantee
$400 Per Month
Salary and commission to men who qualify learning the business with on-the-job training. We are organizing our sales force for the 1956 Ford. Our training program will fit you for the job and give you a sound foundation for advencement in our leadership. We ar seeking men who are interested in earnings in excess of $10,000 per year. Demonstrator plan and benefits. Apply in person to sales manager.

BRIGHT MOTORS
UNDER NEW OWNERSHIP
870 N. CLARK

The History and Genetics of
HEPLER'S OREGON GOLD

What's in a name? The last name is Hepler. I live in the State of Oregon, and I hoped to make a pot of gold from these mink. So the name, Hepler's Oregon Golds.

It took me seven years to produce the mink I wanted and now I believe they will go over like wild fire with the fur trade. They have been admired by every branch of the fur industry.

These minks are quad recessive. They produce colors ranging from a soft cream to one of the most beautiful "Beige" on the market today. The Pearls from these "Golds" are the clearest and bluest the trade has yet seen.

All of the colors or shades breed true if two alike are bred together.

The "GOLDS" and "BLUEGOLDS" are pure for Pastel.

They have a very soft silky tone in all shades. Those who have seen the mink cannot agree on the color of under fur. It has been called blue, purple, blupink, orchid, rose, etc.

YOU DO NOT HAVE TO OUT-CROSS IN ANY TO IMPROVE THIS MINK AS I HAVE BRED THEM TO EVERYTHING THAT WOULD BRING OUT MORE AND BETTER COLORS. THE RESULTS ARE ALWAYS THE SAME.

They are hardy and prolific.

I have sold very few of these mink, as I was trying to build up a sizeable herd of them to offer to the fur farmers at a reasonable price.

In 1951 I sold 4 light gold males and 12 di-hybrids to Delany and Van Buskirk of Mt. Angel, Oregon. In 1952 I sold them 2 more light gold males — one of the dark pearl type males and a very pale blue type female.

In 1953 I decided not to sell any of them. In 1954 Fred Topp of Lilliwaup, Washington, bought a number of the gold and di-hybrid females and 3 males including one of the Beige males. Wallace Leonard of Puyallup, Washington, bought a medium dark Beige male and has 2 of the females. This breeding season I shipped a gold female bred to a Blugold male to Jo Warren in Canada.

Until 1954 I would not sell any of the darker gold shades. Then I let only two males go, and none of the pearl type. **But this I will sell any of the colors or shades anyone wants,** as I expect to have between 1,000 and 1,500 to offer. Also Pastel carriers and di-hybrids.

The top price is $400.00 for certain types of males and $200.00 for females, with a discount for ten or more (males and females).

Some breeders tried to get me to change the name on certain types to a Beige name as Gold doesn't describe them. I still call them "Light, Medium and Dark Gold" or Pearl type "Blugold".

If you are in the market for the best in Beige orPearl it will pay you to come and see "Hepler's Oregon Golds" before buying.

YES, YOU, TOO, CAN GET ALL THESE COLORS AND SHADES FROM THE LIGHT GOLD X DI-HYBRID MATINGS REGARDLESS OF WHAT YOU CALL THEM AFTER GETTING THEM.

MRS. LILLIE REPLER
Lillie Hepler's Minkery
Route 1, Box 690 **Coquille, Oregon**

ANTANUI CHURUI

NELAUKTAI MIRUS, JO ŠEIMAI IR ARTIMIESIEMS REIŠKIAME GILIĄ UŽUOJAUTĄ.

STASYS VALECKAS IR ŠEIMA

Nuo 1924 iki 1955

AUGŠTAS DIVIDENDAS UŽ TAUPOMUS PINIGUS – PILNAI APDRAUSTAS ir PELNINGAS SAUGUMAS – PATARNAVIMAI VELTUI VISIEMS MŪSŲ NARIAMS

Štai kodėl apsimoka taupomus pinigus padėti į CHICAGO SAVINGS AND LOAN ASS'N: 1. Pas mus visi indėliai yra apdrausti iki $10,000.00. 2. Pas mus taupomi pinigai buvo ir yra išmokami pagal pareikalavimą. 3. Per 31 metus CHICAGO SAVINGS visada 100% išmokėjo taupytojams indėlius ir visada mokėjo augštesnį dividendą, negu kitų finansinių įstaigų. 4. Pas mus taupytojai gali iškeisti čekius, apmokėti geso, elektros, telefono sąskaitas, Real Estate ir Income Tax mokesčius ir visas kitas bilas mūsų Special Money Order čekiais. Mes nieko neskaitome už šiuos patarnavimus. 5. Parduodame ir keičiame valstybės bonus. 6. Teisingomis sąlygomis duodame paskolas perkant namus.

Pas mus yra šie taupymo skyriai: optional, investmentų, vakacijų, Christmas Club ir Bonus Savings.
Kviečiame visus taupyti šioje pačioje progresyviškiausioje lietuvių taupymo bendrovėje.

CHICAGO SAVINGS and LOAN ASSOCIATION

6234 South Western Avenue JOHN PAKEL, Prezidentas GRovehill 6-7575

VALANDOS: Pirmadieniais nuo 12 iki 8 v. vakaro. Antradienais ir Penktadieniais nuo 9 iki 4 valandos po pietų. Ketvirtadieniais nuo 9 iki 8 val. vakaro. Trečiadieniais uždaryta visą dieną. Šeštadieniais nuo 9 ryto iki 2 v. po pietų.

Nuo 1924 iki 1955

NAUJ. CHICAGOJE

IR IOS ARTIMOSE LIETUVIŠKOSE KOLONIJOSE

A. Wozbutai Paminės 25 Metų Vedybinio Gyvenimo Sukaktį

Plaiai žinomi mūsų tautiečiai: Albinas ir Marta Wozbutai, 3546 S. Emerald Ave., paminės reikšmingą jubiliejų antradienį, rugsėjo 27 dieną. Tai bus jų 25 metų vedybinio gyvenimo sukatuvės.

Jie išaugino sūnų Albiną ir dukrą Lorettą, o dabar jie di-[illegible] ir dviem anukėm: Donna ir Deborah.

A. Wozbutas turėjo duonos kepyklą nuo 1918 metų iki 1946. Paskiau jis pasitraukė iš biznio.

Daugelis jų draugu pasveikins juos šio jubiliejaus proga, palinkėdami daug laimės ir geros sveikatos.

Jų Vestuvės Ši Sekmadienį

Florian Simonaitis, naujas Darius-Girėno posto adjutantas, ši sekmadienį susituoks su p-le France Petrauskaite, to posto raštinės vedėja. Po vestuvių jie išvyksta į Denver, Colorado medaus mėnesiui.

Ž Peštynes Moteriškė Turės Atsakyti Teisme

Ona Karalienė, 3436 So. Lituanica Ave., užvedė teisme bylą, reikalaudama padėti po "peace bond" Kazimierą Vaitekunienę, gyvenančią šalimais. Pastaroji, atėjusi į užeigą, kurioje dirbo Ona Karalienė, be jokio pagrindo pradėjus trukšmauti, o paskiau šoko mušti ir draskyti O. Karalienę.

Užpultoji, nenorėdama tęsti ergeliu, išstūmė lauk K. Vaitekunienę. Teisėjas netrukus turės išspręsti ką daryti su tokia moteriške.

Sudegė Garažas

P. Gražys neseniai buvo persikėlęs į savo nuosavą namą esantį 3137 W. 42 St. ir buvo gražiai susitvarkęs. Bet netikėtai ištiko nelaimė: sudegė jo naujas garažas. Laimei, kad gaisras nepalietė jo gyvenamojo namo. Garažas buvo apdraustas.

Pagelbėjęs Kitam, Vėliau Patsai Nukentėjo

Lankantis Morgan Military Academy Pranas Bastis lengvai susižeidė galvyaudamas futbolo rugtynėse. Jam buvo perkirsta lūpa. Jo draugas, tos pat akademijos studentas Robertas Vitkus nuvežė jį pas gydytoją.

Grįžęs į mokyklą, Robertas tesė futbolo žaidima ir ilgai netrukus perlaužė rankos kaula. Tas jau turėjo vykti į ligonine.

Kosėk nekosėk — vėdaro negausi.

Nauja Liet. Taupymo Ir Skolinimo B-vių Lygos Valdyba

Pereitą antradienį, District Savings and Loan Assn. patalpose buvo sušauktas metinis Lietuvių Taupymo ir Skolinimo Bendrovių susirinkimas, kuriame buvo aptarta visa eilė klausimų.

Į naują valdybą tapo išrinkti sekanti asmenys: pirmininku — B. R. Pietkevičius, viceprezidentais — Jonas Šeputis ir Augustas Saldukas, sekretorium — J. P. Varkala, iždininku išrinkta p-lė Frances Sadauskaitė.

[illegible] Krikštynoms

Ši sekmadienį, rugsėjo 25 dieną Richardas ir Rūta Voidatai, 4024 S. Maplewood Ave., rengia krikštynas savo dukrelei, kuriai vardas parinktas Sandra-Rūta. 'Diedukai' Frank ir Helen Woidt, o taipgi ir Jonas bei Marcelė Striubai tuo ivykiu nemažiau džiaugiasi už pačius dukrelės tėvus.

K. Jerukaitis Ištarnavo 30 Metų Edison Kompanijoje

Daug sveikinimų ir linkėjimų susilaukė Kazys Jerukaitis, 6352 S. Claremont Ave., iš Sdison kompanijos pareigūnų ir bendradarbių. Tas viskas buvo užpelnyta, nes jis išdirbo toje ompanijoje 30 metų, be jokios pertraukos. Jis tarnauja knygvedystės skyriuje.

Pereitą mėnesį p-nai Jerukaičiai paminėjo 26 metų vedybinio gyvenimo sukaktį. Jų sūnus James lanko Illinois univtetą.

Rado 500 Dolerių Vertės Deimanta ir Grąžino Ji Savininkui

Ona Banienė, 3308 S. Lituanica Ave. buvo laiminga surasti deimantą, 500 doleriu vertės, kuri kaip vėliau paaiškėjo, buvo pametęs vienas spaustuvės agentas. Kai toji brangenybė vėl grįžo pas ji, tai suradėjai jis iteikė dvidešimts doleriu radybu.

O. Banienė, valydama spaustuvės ofisa, 1400 N. Peoria, pastebėjo ant grindu blizganti dalykėli. Pakėlusi ir apžiūrėjusi ji suprato, jog tai esama deimanto. Ta radini O. Banienė įteikė ofiso raštininkei, kuri vėliau gražino ji savininkui. Pastarasis paaiškino, jog ta didoka deimantą jam dovanojo jo senelis.

BALF'o 108 Skyriaus Narės Parėmė Rinkliavą

Mažame 12 žmoniu BALF'o 108-to skyriaus susirinkime narės sudėjo 15 doleriu kaipo savo įnašą į rinkliavą, įvykusią pereitą sekmadienį.

Aukštesniosios Lituanistikos mokyklos mokiniai sudėjo $10 tam pačiam tikslui.

TRUMPOS ŽINIOS

Ray Gudaitis, 4061 S. Artesian Ave., išbuvęs 4 metus karo tarnyboje, pereitą penktadienį grįžo namo ir parsivežė vokietaitę žmoną.

Gertruda Zurienė, teisėjo J. T. Zurio motina, rengiasi išvykti į St. Petersburg Beach, Fla. visam žiemos sezonui.

Walter Strolis, 7005 S. Rockwell St., nusipirko naują namą, kontraktoriaus V. Šimkaus statytą. Tuo namu jis labai patenkintas ir kviečia visus draugus jį aplankyti.

Virginia ir Norbertas Hodonikai, 6830 S. Rockwell St., neužilgo turės savo namuose puotą paminėti jų dukrelės Cytia vienų metų amžiaus sukaktį. Mergaitės tėvas yra mokytojas.

Petras ir Mary Daubarai, 5525 S. Harlem Ave., išvyko į Floridą trims savaitėms atostogų.

Daininkė Genovaitė Giedraitienė, 3227 S. Emerald Ave. išsilaužė ranką ir ilgesnį laiką negalės jos vartoti.

Juozas Matas, 62 metų, gyvenąs 841 W. 33 St., sveiksta St. Anthony ligoninėje, kur jam buvo padaryta sunki operacija.

Anne Šukys, Apolonijos ir Kazimiero Šukių duktė, tarnavusi armijoje slauge ir gavusi kapitono laipsnį, sugrįžo iš Vokietijos ir aplankiusi savo tėvus apsistojo Texas valstijoje.

Jonas Česna, žinomas visuomeninkas ir kultūrininkas persikėlė į kita buta. Jo dabartinis adresas: 4945 S. Dorchester Ave., Chicago 15, Ill.

Leit. Jonas Šimutis, ALT'o pirmininko L. Šimučio sūnus, JAV. karo aviacijos lakūnas, su savo šeima atvyko keliu dienu atostogoms Chicagon pas savo tėvelius.

Stanislovas Kondrotas, 6916 S. Maplewood Ave., žinomų veikėju Mikalinos ir Petro Kondrotu sūnus, kaip gabus mokinys St. Phillip aukštesnioje mokyklioje gavo stipendiją muzikos mokslams tęsti.

Inž. Juozas Ruokis, 4605 So. Paulina St., paskirta daug laiko ir energijos organizuodamas laboratorijos techniku kursus Chicagoje.

Anastazija Plankienė, turėjusi sunkia operacija prieš kuri laika sugrįžo iš ligoninės į namus. Sveikatai pasitaisius džiaugiasi, kad draugu ir pažistamu buvo neužmiršta ir nuolatos lankoma.

Dirbanti "Voice of America" Washingtone, Barbora Darlys šiuo metu atostogauja pas V. Petrulius, Orland Parke.

Akademikų skautų sąjundžio nauju pirmininku tapo išrinktas grafas A. Pliateris. Buvusi iki šiam laikui tose pareigose Dr. Milda Budrys pasitraukė iš jų dėl laiko stokos.

Chicagiečiai keliautojai Dr. Steponas ir Ona Biežiai jau pasiekė Neapolį, praleidę jūrose devynias dienas.

Daininkė Kristina Miller-Bartulienė susilaukė sūnelio. Dabar p-nai Bertuliai turės du sūnu ir vieną dukrą.

D. ir P. Babilai Ruošiasi Apleisti Chicagą

Išgyvenęs Chicagoje nuo 1912 metų, Domininkas Babilius ir žmona Petronėlė, 6733 S. Maplewood Ave., lapkričio 1 dieną apleis šį miestą. Jie nusipirko gražią vasarvietę prie Montello Wis., apie 230 mylių nuo Chicagos ir ten apsigyvens.

D. Babilius išdirbo 36 metus miesto gatvekarių kompanijoje ir dabar mano, jog laikas jam pailsėti. P-nai Babilai yra malonūs, rimti ir geri tautiečiai. Mums gaila bus su jais skirtis.

Rengia Pikniką Šį Sekmadienį

Lietuvių Luteronų Ziono parapijos moterų ratelis ruošia pikniką šį sekmadienį, rugsėjo 25 dieną, J. Spaičio darže, Willow Springs. Bus vaišių, orkestras šokiams ir kitokių įvairumų.

Jie Parėmė Lietuvos Istorijos Išleidimą

Šiomis dienomis į rėmėjų būrį išleidimui Lietuvos Istorijos įstojo sekanti tautiečiai:

Petronėlė ir Juozas Juzėnai, 7216 S. Albany Ave.

Mykolas Šlikas, Lemont, Ill.

Jonas Jasinskas, iš North Side, 3155 W. Augusta Blvd.

Visiems atėjusiems į talką, Tėvynės Mylėtoju Draugija taria širdingą padėką.

Sandaros Moterų Kuopos Sueiga – Antradienyje

Vyrai Pasižadėjo Pavaišinti Moteris Savo Gamintais Valgiais

Ši karta Sandaros moterų kuopos sueigoje, antradienyje, rugsėjo 27 diena, bus kas tai nepaprasto. Nares ir viešnes pavaišins vyrai, patys pagamindami visus užkandžius. Kaip teko patirti, tai kaikurie vyrai jau lavinasi kaip iškepti ragiši ir pagaminti kava.

Kaip tas jiems pasiseks, pamatysie sekanti antradienį, Sandaros svetainėje. Visos narės ir viešnios prašomos susirinkti 8 val. vakare.

Romuva vadinosi senųjų prūsu šventovė.

Nuo pavojų reikia apsidraustı.

Bandymai Išstumti Nuomininką Iš Buto Nekaip Užsibaigė J. Teikertui

Teisėjas Įsakė Sumokėti $230 Atlyginimo Nuomininkui

Kuomet namo savininkas tampa nuomininko "burdingierium", tai atsiranda ir visokių komplikacijų. Jonas Teikertas, 6643 S. Rackwell St., turėjo tuščią butą ir jį išnuomavo Zigmontui Mikužiui. Bet savininkas išsiderėjo, kad jam būtų leista gyventi viename to buto kambaryje ir kad nuomininkė gamintų jam valgį, už kurį jis mokė po $50 į mėnesį.

Nuomą jis kolektavo kas mėnesį, bet už valgį nemokėjo. Praėjus trim mėnesiams, virėja pareikalavo atlyginti už teikiamą maistą. Jonas Teikertas atsisakęs mokėti; negana to, jis vieną gražią dieną, nuomininkams esant darbe, išmetė lauk jų baldus ir pakeitė durų užraktus.

Z. Mikužis, prisiglaudęs kitur užvedė bylą prieš savininką. Teisėjas rado Joną Teikertą kaltu už sulaužymą sutarties ir įsakė jam sumokėti $230 nuomininkui. Pastarasis gavo teisę grįžti į senąjį butą, bet to padarytı jis nemano.

Lankydamas Savo Draugą Ligoninėje – Pats Susirgo

Jonas Grigolis, gyvenąs Hammond, Ind., nuvyko į Hines veteranų ligoninę aplankyti sunkiai serganti Praną Bataitį, 1610 W. 82 St. Besėdėdamas laukiamam kambaryje jis pradėjo skųstis, jog galva jam svaigsta, o visas kambarys sukasi aplink.

Bandydamas atsistoti, jis sukrito. Kadangi toje ligoninėje gydomi tik veteranai, tai Joną ten nepriėmė. J. Grigolis jau ir anksčiau skundėsi silpna širdimi, o kelionė iš namų į ligoninę priartino krizį.

D. Kamm Antrą Kartą Laimėjo Stipendiją

Atsižymėjęs studijose pirmaisiais mokslo metais Illinois univ-tete, David Kamm-Kaminskas, 6604 S. Washtenaw Ave. gavo stipendiją ir antru sykiu. Jis lanko elektros inžinerijos skyrių.

Pirmą sykį jam buvo suteikta stipendija užbaigus St. Rita High School ir laimėjus kietas varžytines. David Kamm-Kaminskas yra atsižymėjęs ir muzikoje. Jis dabar groja Illinois Univ-teto First Regimental Band.

Rengia Vakara Paremti Kultūrinį Tikslą

SLA. 134 moterų kuopa nusprendė ateiti į pagalbą išleidimui Lietuvos Istorijos. Tam tikslui ši kuopa rengia smagų pasilinksminimo ir žaidimu vakara, sekmadienį, spalio 9 diena, Hollywood salėje, 2417 W. 43 St.

Būtu gerai, kad kuodaugiausia svečiu ir viešniu dalyvautu šioje pramogoje, kuri bus tikrai smagi. — K. K.

BUILDING & REMODELING
NAMŲ STATYBA

Įvairūs įtaisymai ir pardavimas
Jei norite pirkti ar užsakyti namą, kuris būtu gerai išplanuotas, patogus, gražus ir pigus, pirkite ar užsakykite pas
Susitarti šaukit BE. 5-8202
V. ŠIMKUS
nuo 5 val. p. p. kasdien ir sekmadieniais nuo 10—4 val.
Adresas: 4645 S. Keating Ave.
CHICAGO 32, ILL.

Iš Naujo Dažome Senus Namus — Farmos
Ir Kitokius Real Estate Reikalais Kreipkitės Į Savo Tautietį
GEORGE WASLO
911 W. 59th STREET
Tel. WEntworth 6-4837

Malioyoja ir Dekoruoja
Jeigu jums reikalinga popieriuoti, maliavoti (pentuoti) arba atlikti kitus pataisymus — pašaukite lietuvį
J. RAMA
Tel. WAlbrook 5-4296
turintį ilgu metų patyrima šioje srityje.

Rūpestingai ir Pigiai Taisau
TELEVIZIJOS APARATUS
Garantuoja Darbą ir Dalis
J. Miglinas
Tel. HUmboldt 6-1038

Paul R. Ramoska Bros.
Generalinis Kontraktorius
Namų Statytojas
Atliekam Mūrininkystės Darbus, Taisome arba Statome Pagal Užsakymą Naujus Namus
Pašaukite Mus Įkainavimui
7300 South Talman Avenue
PRospect 6-2439

Atoveikio (reakcijos) atžvilgiu, iš visų gyvūnų žmogui, kaip ne keista, yra artimiausia... žiurkė.

Dr. Antanas Rudokas
OPTOMETRISTAS
Tikrina akis, pritaiko akinius, keičia stiklus ir rėmus.
Telefonas: YArds 7-7381
Priima: Vakarais nuo 6 ir 9 v.
Šeštad. nuo 10 ryto iki 4 popiet.
Treč. ir sekm. pagal susitarimą
4455 S. CALIFORNIA AVE.
Chicago, Ill.

DR. ANNA BALIŪNAS
Akių, Ausų, Nosies ir Gerklės Ligos. — Pritaiko akinius
6322 So. Western Ave
Valandos: Antradieniais ir Penktad. nuo 7 ligi 9 val. vak.
Šeštadieniais nuo 10 ligi 12 ir nuo 1 ligi 3 val. p. p.
Kitu laiku tik susitarus
Ofiso telefonas:
Prospect 8-3229
Rez.: WAlbrook 5-5076

Telef. ofiso [illegible]
Dr. A. Valis - Laboka
GYDYTOJAS IR CHIRURGAS
Spec. MOTERŲ LIGOS
3267 S. Halsted Street
Vai., 1—4 ir 6—8 vak.
Šeštadieniais 1—4 v. r. p.

DR. V. P. TUMASONIS
GYDYTOJAS ir CHIRURGAS
Ofiso telef. HEmlock 4-2192
6255 SO. WESTERN AV.
Rez. telef. PRospect 6-8484
Valandos: 2-4 ir 6-8 vak.
Šešt. tik 2-4 p. p.
Neturi valandų Treč. ir Sekm.

Rez. telef. STewwart 3-4511
Ofiso tel.: YArds 7-1166
Dr. J. Gudauskas
GYDYTOJAS IR CHIRURGAS
756 West 35th Street
Kampas Halsted ir 35-tos gatvės
Valandos 1-4 p.p. ir 6:30-8:00 vakasdien. Šeštad. nuo 1 iki 4 pp
Trečiadieniais uždaryta.
Rezid. 3247 S. Emerald Ave

DR. S. NAIKELIS
GYDYTOJAS IR CHIRURGAS
3417 So. Halsted Street
Phone LAfayette 3-7020
VALANDOS:
Nuo 2 iki 4 ir 7 iki 9 vakare
Nedėliomis pagal sutartį

Tel. ofiso PR. 8-1717
Rez. RE. 7-7868
DR. S. BIEŽIS
GYDYTOJAS ir CHIRURGAS
3148 West 63 Street
Po pietų 1—3, Vakarais 7—8. tiktai antradieniais ir penktadieniais. Trečiad. ir sekmadieni ofisas uždarytas.
Rezid. 3241 W. 66th Place

Phone YArds 7-2246
DR. C. Z. VEZELIS
DANTISTAS
4645 So. Ashland Ave.
arti 47th Street
Valandos nuo 9 iki 8 vakare
Seredoj pagal sutarti.

DR. STRIKOL
GYDYTOJAS IR CHIRURGAS
Ofisas: 4645 So. Ashland Ave
Chicago 9, Ill.
Ofiso Valandos: nuo 2—4 ir 6—8
Ser's. Sub' ir Ned. tik pagal sutar
Ofiso Telefonas YArds 7-4787
Namų Tel. PRospect 6-1930
Jei neatsilieps viršutiniai telefonai, šaukite MIdway 3-0001

Phone YArds 7-5921
Res. Tel. KEnwood 6-5107
DR. BERTASH
756 West 35th Street
Corner of 35th and Halsted St
Ofiso valandos nuo 1-3; 6-8
Šeštadieniais visą dieną. Kitais valandomis — pagal sutartį

Joniitis-Švelnis ir Ko.
Popieruojam, dažome namus iš vidaus ir iš oro. Kalkinam langus ir atliekam pigiai kitokius darbus — didelius ir mažus. Pašaukite
LIvingston 8-4650 ar
ENglewood 4-2001

GUŽAUSKU
Beverly Hills Gėlinyčia
Gražiausios gėlės del vestuviu, bankietu, laidotuvėms ir del kitu visokiu papuošimu.
2443 WEST 63RD STREET
Tel. PRospect 8-0833-80834
Antanas ir Aldona Gužauskai Sav.

NAMŲ TAISYTOJAS
KONTRAKTORIUS
Geo. Borchert
Pataiso senus namus ir stato naujus. Turi pilna apdrauda savininkams ir darbininkams
8561 So. State Road
OAKLAWN, ILL.
Tel. Garden 4-0418

Apdrauda--Paskolos
REAL ESTATE
Norėdami apdrausti savo nuosavybes, ar gauti paskolos ar pataisyme savo namo kreipkitės į mano ofisa
Esu pasirengęs visiems dinkamai patarnauti
August Saldukas
4038 Archer Ave
Phone LAFayette 6718

Antanas M. Phillips
Laidotuvių Direktorius
3307 S. Lituanica Ave.
Tel. YArds 7-3401
AMBULANSO PATARNAVIMAS YRA TEIKIAMAS

ĮDIELIS VASARINIS IŠPARDAVIMAS!
GAUTAS DIDELIS KIEKIS NAUJŲ VASARINIŲ
RŪBŲ ir BALTINIŲ, vyrams, moterims, vaikams ir namų reikalams, kaip tai: paklodžių, užvalkalų, rankšluoščių ir kt.
KVIEČIAME ATSILANKYTI — BŪSITE PATENKINTI MŪSŲ KAINOMIS IR PATARNAVIMU
JOSEPH'S DRY GOODS STORE
3218 So. Halsted Street – Chicago 8, Illinois

Kad jūsų pinigai atneštų daugiau pelno
.. ir būtų saugiai apdrausti visokiu metu.. paprasčiausias dalykas — patalpinkite pas mus!
"Aptarnauja JUS nuo 1922"

ST. ANTHONY SAVINGS & LOAN ASS'N
1447 SO. 49th COURT, CICERO, ILL.
Telefonai: TOwnhall 3-8131—8132