MIDWEST INTER-LIBRARY CENTER CHICAGO

SANDARA

THE LEAGUE

LITHUANIAN NEWSPAPER

SANDARA
Published by the Lithuanian National League of America
Consisting of 100 Branches Located in all Principal Cities of the United States.
840 W. 33rd St., Chicago 8, Ill.
Phone YArds 7-4789

VOL. XLII — PENKTADIENIS, LAPKRIČIO-NOVEMBER 4 D., 1955 M. — No. 44

BRUOŽAI

Rašo V. G.

SOVIETAI NENORI TAIKOS EUROPJOE

LIETUVIS TARPE ŽYMIŲ IŠRADĖJŲ

APIE MŪSIŠKIUS VEIKSNIUS NEW YORKE

Kaip atrodo, tai ir antroji Genevos konferencija nueina niekais. Sovietai nėra linkę apleisti nei Berlyno, nei rytų Vokietijos, nei bent vienos užgrobtos šalies. Mūsų valstybės sekretorius J. F. Dulles nuoširdūs ir karšti apeliavimai į Molotovą baigti Vokietijos padalinimą, atsimušė kaip žirniai į sieną.

Kremliaus strategija, matomai yra išstumti amerikiečius ir anglus iš svarstymų apie Vokietijos ateitį ir to klausimo išsprendimą rezervuoti tiesioginėmis derybomis tarp Maskvos ir Bonnos. Iš vienos vak. Vokietijos rusai tikisi išspausti neitralumą, pasitraukimą iš NATO ir palinkimą Sovietų pusėn.

— o —

Toks arogantiškas Maskvos nusistatymas nieko gero nežada. Jungtinės Valstybės ir Anglija negali sutikti leisti vienai Sovietų Sąjungai diktuoti taikos sąlygas Vokietijai. Jei taip atsitiktų, tai ilgai netrukus visa vakarų Europa atsidurtų po maskoliu skvernu.

Iš kurios pusės nepažiūrėsi, padėtis yra rimta. Pastarojoj Genevos konferencijoj paaiškėjo, jog taika yra daug toliau, negu manyta. Sovietai jos nenori ir prie kiekvienos progos grasina vakariečiams ginkluotu kumščiu.

— o —

Bet, anot žmonių, nėra to blogo, kas ilgainiui neišeitų į gera. Dabar jau ir didžiausiems "appeaseriams" bus aišku, jog susikalbėti su Kremlium nėra galima, ir vienintėlė priemonė pasiekti taikos, tai kaip galima greičiau apginkluoti vakarinę Vokietiją, kuri pastūmėtų jėgų persvarą vakarų pusėn.

O kuomet Sovietai pamatys, jog vakarai "mean business", tai jie patys sukrus ieškoti taikos ir trauktis į nuosavas sienas.

— o —

Bent vienas ir mūsų tautietis dalyvavo svarbiame išradime. Neseniai Chicagos gydytoju grupė: Dr. Leonidas H. Berry, Dr. Jonas Adomavičius, Dr. T. J. Cole ir Dr. Robert Schoop paskelbė gydytoju suvažiavime apie naują vaistą DAA., kuris sėkmingai nugali ulcerio ligas. Tą vaistą patikrino vidaus ligų gydytojų asociacija ir ji užgyrė. Reiškia, abejonių apie to vaisto naudingumą negali būti jokių.

Kas mėnesį ulcerio ligom suserga Jungtinėse Valstybėse Apie 361.000 asmenų. Tai gana didelis skaičius. Naujas išradimas bus jiems išganymas.

Kaip pastebėjote aukščiau, išradėjų tarpe yra ir Dr. Jonas Adomavičius.

— o —

Teko nugirsti, jog iš Vyriausio Išlaisvinimo Komiteto (VLIK'o) pasitraukė dar dvi politinės grupės: tautininkai ir "Laisvės Kovotojai". Mums neteko matyti jų argumentų dėl ko jie tą padarė, bet iš to, kas jau anksčiau buvo žinoma, nesunku dasiprotėti, jog svarbiausia apleidimo priežastis yra neištesėjimas sugyventi su kitomis grupėmis.

Visa tai kartais atrodo liūdna, kartais juokinga. Žmonės, kurie yra suaugę amžiumi, mėgsta žaisti ir ten, kur turi būti atliekamas rimtas vyrų darbas. Susibūrusios neva laisvinimo žygiams, tos grupės daugiau pešasi vieni su kitais, vietoj su bendru priešu.

— o —

Mes jau esame nesykį pastebėję, jog tos New Yorko partinės grupės privalėtų aiškiai išskirti Lietuvos laisvinimą nuo tarpusavinių varžytinių ir suvedimo senų sąskaitų. To reikalauja ne tik sveika nuovoka, bet ir pats tikslas, kurio siekiama. Per keletą pastarųjų metų VLIK'as pergyveno visokių krizių ir "triubelių" vien tik dėlto, kad jis netinkamai suorganizuotas, kad jame perdaug politikierių, o permažai tinkamų ir darbą nusimanančių žmonių.

VLIK'as turėtų būti pertvarkytas ant kūrybinių, produktingų pagrindų, o ne ant grynai partinių proporcijų, kurios sukelia tik rietenas ir piktžodžiavimus.

— o —

Pergyvename didelio gerbūvio-"prosperity" laikotarpį. Pabaigoje 1954 metų šioje šalyje buvo septyni desėtkai korporacijų, kurių turtas siekė biliono dolerių ir viršaus. Tos kontroliuoja 202 bilionus dolerių arba du trečdalius visos šalies turto. Bet jeigu padalintumem tą "lobi" lygiai tarp visų, tai kiekvienam vyrui, moteriai ir vaikui tektų tik po $1.200.

1919 metais užsibaigus pirmam pasauliniam karui, tik šešios korporacijos turėjo biliona ir daugiau išteklių. Tai maž daug dvidešimta dalis to, kas šiandien yra.

— o —

Anglijos princesė Margaret atsisakė nuo vedybų su kap. Peter Townsend vien dėl to, kad bažnyčia uždėjo savo "veto". Mat, kap. Townsend yra divorsuotas ir kaipo toks yra įtrauktas į juodą bažnyčios knygą.

Keista ar ne? Kap. Townsend yra vienas žymiausių pareito karo didvyrių Anglijoje, kuris prisidėjo prie išgelbėjimo pačios bažnyčios nuo svetimo jungo. Bet apie tai jau yra užmiršta; aukštieji bažnyčios digpatarai prisimena tik vieną — kad jis yra divorsuotas, ir už tai jį faktinai ekskomunikavo.

Ir viską tai atsitinka neva demokratinėje Anglijoje.

Sovietu Agentai Užpuola Lietuviu Istaigas Vak. Vokietijoj

Dr. G. Bylaitis Griebės Helikopterio Pagelbėti Sužeistam Sportininkui

Dr. Gediminas Bylaitis šiuo metu dirba karinėje ligoninėje St. Antonio, Texas. Ten gyvena ir jo šeima. Šiomis dienomis jam teko atlikti medikalė misija su helikopteriu.

Iš netoimo Gonzales miestuko policija pranešė, jog automobilio nelaimėje sunkiai sužeistas žymus žaidėjas Frank Eidom ir reikalingas skubios pagalbos. Armija tuojau suteikė helikopteri, kuriuo Dr. G. Bylaitis nuskrido į nelaimės vietą.

Frank Eidom buvo atgabentas į ligoninę be samonės. Pasak policijos, tas žaidėjas važiavo vienas ir, matomai, pakeliui užmigo. Jo mašina atsimušė į medį ir veik subyrėjo.

Iš teatralinės recenzijos: "Miss Jane turėtų pardavinėti pagalves. Jos kalba, judėsiai, jos išvaizda tiesiog užmigdina žiūrovus...

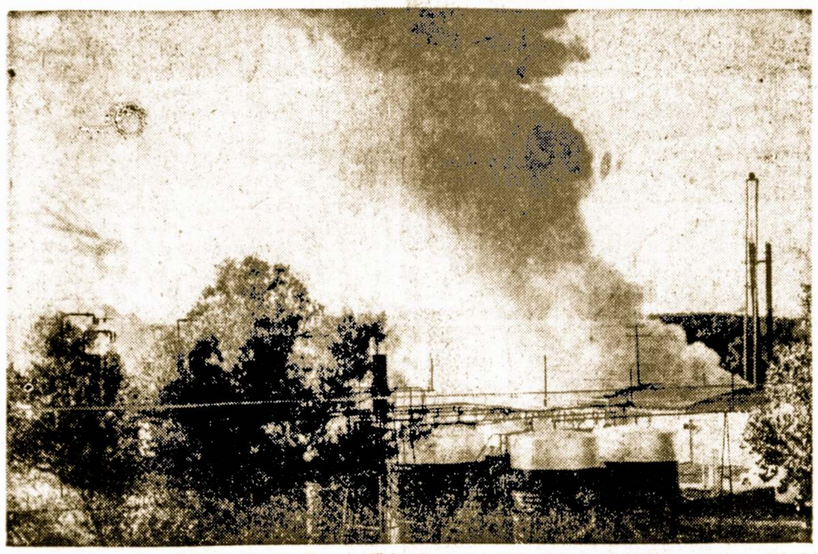

Užsidegęs naftos šaltinis, kurio liepsna išsimušusi net 200 pėdų į orą kelia pavojaus Hawkins miesteliui, Texas. Ypatingai bijoma, kad nepadidėtų naftos spaudimas iš gilumų.

Žiema Šiais Metais Yra Ankstyvas Svečias

Jeigu kuris tikėjo, kad mūsų klimatas darosi šiltesnis, tas pajuto apsivilimą pereito ketvirtadienio rytmetyje, kai išėjęs lauk susidūrė su sniegu, šalčiu ir nuo ledo slidžiomis gatvėmis.

Taip, žiema šiais metais Chicagoje yra gana ankstyva. Šaltis užtiko netikėtai, o su juomi ir sniegas. Bet jo gyvenimas, pasak oro pranašų, bus gana trumpas. Pabaigoje šios savaitės vėl sulauksime rudens temperatūros.

Mažiausia Bedarbų Bėgyje Dviejų Metų

Bedarbių Chicagoje šiuo laiku esama užregistruota 75.000. Tai mažiausia skaitlinė bėgyje pastarųjų dviejų metų. Gelėžies ir plieno dirbtuvės pereitą mėnesį ėjo pilnu garu. Panašiai buvo ir elektros mašinų gamyba.

Moteriškas Teismas

Rockford, Mich. miestelio taikos teisėjų yra moteriškė Mrs. Clyde Caswell. Bylas, kurios nereikalauja jury, ji sprendžia savo virtuvėje, atlikdama ruošos darbą.

Jisai ir Vėl Sugrįžo

Profesorius Willy Messerschmidt, garsusis vokiečių lėktuvų konstruktorius, parūpines karo aviacijos smogiamuosius ir kitokius lėktuvus Hitleriui, neužilgo suteiks naujai vokiečių armijai sprausminius aeroplanus.

Siūlo St. Bacevičių į SLA. Iždininkus

Kenosha, Wis. — Senas SLA. veikėjas J. Kasputis kandidatu į SLA. iždininkus siūlo Stasį Bacevičių, Real Estate ir apdraudos biznierių, jau per 17 metų einantį vietines SLA 212 kuopos iždininko pareigas.

Vietos biznieriai jį žino, kaip gera biznierių, nekilnojamo turto ir investavimo žinovą.

Biznis Sekmingai Vystosi, Bet Farmieriai Nusiskundžia

Tik Farmeriai Nusiskundžia Žemės Produktų Atpigimu

Krašto ūkis: prekyba ir pramonė paskutiniu laiku rodo žymių veržtis pirmyn, galbūt truputį per greitai ir tas sudaro šiek tiek pavojaus normaliam augimui. Tiek pramonėje, tiek prekyboje esama žmonių, kurie norėdami išnaudoti progą, bando kelti savo produktų kainas, kad pasidarius daugiau pelno, daugiau pinigo. Kai kurių pagrindinių pramonės produktų, kaip plienas ir aliumijus, atrodo, rinka neperpildyta, o kai kur net trūksta tų metalų. Kai kur pristigo darbininkų; kai kur darbininkų atlyginimas pašoko. Automobilių ir kai kurių kitų gaminių kainos pakilo ir rodo tendencijos dar kilti. Tų gaminių pareikalavimas dar daugiau pakilo delto, kad vartotojai ir pramonininkai, bijodami dar didesnio kainų kilimo, perka daugiau, negu jiems reikia.

Tokia buklė yra labai trapi ir dažnai pavojinga. Prie to dar daug prisideda žmonių godumas — juo daugiau turi, juo daugiau nori. Tačiau reikia manyti, kad JAV vyriausybės krašto ūkio įstaigos atsidėjusiai seka padėti ir, jei bus reikalas, užbėgs už akių gobštumui ir neatsakingumui.

Nuo krašto ūkio pastovumo prikauso viso krašto gyventojų ateitis. Iki šios savaitės pradžios krašto ūkio buklė buvo maždaug tokia: Žemės ūkis gerokai susmukes ir del to susirūpinta neįuokais. Atrodo, kad be vyriausybės paramos bus sunku ką nors padaryti. Daugelis farmerių kaip tik tokios paramos reikalauja.

Automobilių paramos ateitis nevisai skaisti: kainoms kylant ir kreditus varžant atrodo, kad pirkėjų gali atsirasti mažiau, negu tikėtasi.

Vis delto, reikia pripažinti, kad gyventojų pajamos šiais metais laipsniškai, bet beveik be paliovos kilo ir kyla ir, anot įvairių biznio sričių žinovų, pajamos kils iki ateinančių metų pabaigos, tačiau nereikia nusigąsti, jeigu kai kurios krašto ūkio šakosę įvyks nežymus atoslūgis.

Bendrai žiūrint, ekonominė padėtis yra gera. Šaltai ir protingai, anot kai kurių žinovų, žengiant pirmyn Amerikos ūkiniu keliu, galima laukti didesnio progreso visose krašto ūkio srityse.

Didžiausia krašto problema šiuo metu yra žemės ūkis, kuris ne tik nerodo pagerėjimo žymių, bet laipsniškai klimpsta į ekonominę negerovę.

"Pono Tado" Vertimas Lietuvių Kalba

Vilniuje pasirodė garsioji Adomo Mickevičiaus poema "Ponas Tadas" lietuviu kalba, su daugybe pastabų, kurios aiškinama poeto "liaudiška" kryptis ir "pažangios" idejos.

Alaus Gamyba Vokietijoje

Vakarinės Vokietijos bravarai pereitais metais pagamino septynius bilionus 546 milionus galionų alaus, arba daugiau negu kada nors pirmiau.

Gera Slaugė Pagelbsti Ir Tokioj Situacijoj

Ruby Vilaitienė, iš profesijos slaugė, būdama lauke, netoli Bradley, W. Va., pastebėjo gimdančią stirną, prie kurios artinosi didelis piktos iššiūros bulius. Pagriebusi lenta, slaugė užstojo kelią buliui ir sulaikė jį iki neatbėgo jai į pagalbą pora farmerių.

Mažiau Parduoda Degtinės

The Distilled Spirits Institute New Yorke pranešė, jog pirmoje šu metu dalyje degtinės suvartojimas nukrito 5% palyginus su panašiu laikotarpiu 1954 metais.

Jeigu nenori atsikratyti su paskutiniais marškiniais, tai laikyk atraitytas rankoves.

Iš VLIK'o Patalpų Reutlingene Buvo Pavogtos Dvi Geležinės Spintos

Spėjama, Jog Tai Buvo Bolševikų Agentų Darbas

Namų Savininkas Tačiau Sutrukdė Jiems Pavogimą Dokumentų

Gautomis iš vak. Vokietijos informacijomis, spalio 22 diena, tuojau po vidurnakčio, į VLIK'o ir jo Vykdomosios Tarybos raštinę, Reutlengine, Garten Str. 5, buvo įsilauže penketas piktadarių atvykusių su troku.

Atidarę duris jie įėjo į tarybos pirmininko K. Žalkausko kambarį ir iš ten išgabeno dvi geležines spintas, kuriose buvo sudėti įvairūs dokumentai ir daug adresų. Bet užpuolikai, matomai, nebuvo užtektinai patyrę šios rūšies darbui. Stumdami lauk spintas, jie sukėlė trukšmo daugiau negu reikėjo. Dėka tam pabudo namo savininkas, kuris pastebėjęs vagystę, ėmė šauktis pagalbos. Vagys skubotai nudardėjo, palikdami kieme spintas neatidarytas.

Yra rimto pagrindo manyti, jog tie užpuolikai buvo bolševikų agentai, kuriems rūpėjo pagauti esančius VLIK'o raštinėje dokumentus.

Pereito liepos 7 dieną, panašus užpuolimas buvo padarytas ant Lietuvių Bendruomenės ofisų Manheime, vakarų Vokietijoje, išnešta dokumentų ir apie desėtkas tūkstančių adresų. Vėliau tie adresai buvo panaudoti siuntinėjimui atsišaukimų grįžti į "tėvynę".

Polio Liga Šioje Šalyje Laipsniškai Pažabojama

Kova su baisia polio liga, kuri taipgi vadinama vaikų paralyžiumi, pradeda teikti apčiuopiamų rezultatų. Fedralis sveikatos biuras teigia, jog iki pabaigos šių metų ta liga susirgs Jungtinėse Valstijose dar apie 3,000 asmenų.

Bet tai yra tik pusė to, kas buvo tuo pačiu laiku pereitais metais. Šiais metais susirgusių ta liga asmenų buvo 29.000, iš kurių 800 mirė. 1954 metais gi buvo 38.000 susirgimų ir 1.620 mirčių. Taigi anti-polio skiepai prisidėjo prie šios epidemijos sumažinimo.

Anglai Neva Susilaukė Daugiau Pagarbos

Veik visi Japonijos laikraščiai yra pareiškę, jog Anglija ir jos karališkoji šeima susilauks japonuose dar didesnės pagarbos po to, kai princesė Margarita nusprendė netekėti už lakūno didvyrio P. Townsend'o.

Bet toji "pagarba" yra įsigyta širdgėla jaunos merginos ir ją nevertėtų perdaug didžiuotis.

Buvo Susirinkę SLA. 10 Apskričio Atstovai So. Milwaukee, Wis.

South Milwaukee, Wis. — Vietos lietuviai, SLA 10-to Apskričio nariai buvo suvažiavę apsvarstyti savo organizacijos reikalus ir problemas. Viskas praėjo geriausioj nuotaikoj, tarytum visi būtų vienos šeimos nariai. Susirinkimas įvyko Juozo ir Grasildos Mitkų gražiuose namuose, 2800 S. Chicago Ave.

Po pasitarimų, p. Mitkienė, dukrai Aldonai pagelbstint, susirinkusius pavaišino. Waukeganiečiai Antanas Bitumskis ir Juozas Mačiulis sudainavo tris dainas.

Susirinkimo metu nutarta ateinančią vasarą surengti pikniką, paraginti kuopas siųsti delegatus į 70 metų jubiliejinį suvažiavimą, Detroit, Mich., aukoti po $10.00 ALT'ui, BALF'ui ir TM Draugijai Lietuvos istorijos išleidimui. Pareikšti užuojautą sergančiam Boleslovui Pukiui ir ta proga suteikti kuklią dovanėle. Sekantis susirinkimas įvyks Waukegane, Ill.

Nauja valdyba sudaro: pirm. — Antanas Pakšys, vicepirm. — Jurgis Kapočius, Izabelė Šapalas, sekr. — M. Kasparaitis, iždininku — Mačiulis ir organizatoriai: Juozas Kasputis ir Pranas Jurkus.

Nepradingsta iš Spaudos

Jieva Rockefeller - Paulekiūtė nepranyksta iš spaudos puslapių. Neseniai New Yorko laikraštininkai pastebėjo, jog ji ne tik nusipirko palocių aristokratiškoje to miesto apylinkėje, bet kad pati pradėjo ir valgius virti savo svečiams ir viešnioms.

Geriau tylėti ir nudžiūti nežinančiu, negu kalbant pasirodyti kvailiu.

SANDARA

THE LEAGUE

LITHUANIAN NEWSPAPER

LITHUANIAN WEEKLY NEWSPAPER
Published Every Friday by the
LITHUANIAN NATIONAL LEAGUE of AMERICA
General Office:
430 West 33rd St., Chicago Telephone YArds 7-4789

SUBSCRIPTION RATES:
In The United States per year $3.00
In Canada and all Foreign Countries per year $4.00

Entered as second class matter OCTOBER 25th, 1929, at the Post Office at Chicago, Illinois, under the ACT of MARCH 3, 1879

Sandara yra Savaitinis Laikraštis, leidžiamas kas Penktadienis
Sandara yra Organas Amerikos Lietuvių Tautinės Sandaros
UŽSAKYMŲ KAINA:
Suvienytose Valstijose metams $3.00
Užsienyje metams $4.00

Dail. Adomas Varnas Patiekė Rezignaciją

Kuomet mes buvom parašę, jog A. L. Bendruomenės sukurtoji Chicagos Lietuvų Kultūros Taryba pradeda braškėti iš vidaus, tai vienas kitas karštesnis bendruomenės šulas ėmė saukti, jog tai ne tiesa. Įrodymui to, kad toks mūsų pranešimas nebuvo išlaužtas iš piršto, dabar patieksime žymaus mūsų dailininko Adomo Varno viešą pareiškimą visuomenei, kuris skamba sekančiai:

"Laikau reikalinga pranešti visuomenei kas seka: A. L. B. Chicagos Apygardos Kultūros Tarybos prezidiumui paskyrus dailin. A. Valešką religinio meno parodai rengti komiteto pirmininku, aš nerandu galimybės šiame parodos komitete dalyvauti ir iš viso bendradarbiauti religinio meno parodos rengime. Iš komiteto aš pasitraukiu. Pasitraukimo pagrindai šitokie:

"Mano giliu įsitikinimu, Kultūros Tarybos prezidiumo paskirtasis asmuo yra nesuderinamas su vadovavimo pareigomis religinio meno parodai rengti komiteto sudėtyje. Nesuderinamas iš vienos pusės dėl viešai iškelto spaudoje tam asmeniui užmetimo ryšium su bažnytinio meno muziejaus rinkinių bei depozitų savavališku naikinamuoju darbu, o taip pat ir Žemaičių vyskupijos archyvu, kuris nieko bendro neturėjo su bažnytinio meno muzieju..."

Platesnį p. A. Varno išdėstymą kur ir kada tas viskas yra įvykęs, mes praleidžiame, nes tai jau išeina iš šio rašinio ribų. Mums svarbu buvo tik iškelti aikštėn patį faktą, kad dailininkas Adomas Varnas nerado galimybės toliau bendradarbiauti tame bendruomeniškam komitete, kuris rengia bažnytinio meno parodą.

J. F. Dulles Pakėlė Amerikos Prestižą

Po anos konferencijos Ženevoje ne tik pavergtosios tautos, bet ir esančios šioje pusėje geležinės uždangos šalys, pasijuto apviltos amerikiečių politika. Daugelis tikėjosi, jog atvykęs į konferenciją su Kremliaus viešpačiais, prez. Eisenhower tvirtai prabils ir drąsiai pareikš savo reikalavimus. Juk jis vadovauja galingiausiai valstybei visame pasaulyje ir jis atstovauja laisvąją žmoniją.

Tuom tarpu taikyti Sovietams nuolankumai ir dviprasmiai pareiškimai nieko panašaus neparodė. Pasėkoje to, gerokai buvo nukritęs ir Jungtinių Valstybių prestižas, ne vien Europoje, bet ir kituose kontinentuose. Blogiausiai tas atsiliepė į Dr. Adenauerio rėmėjus vakarinėje Vokietijoje, kurie stoja už palaikymą sąjungos su NATO kraštais.

Bet tą, kas buvo pagadinta pereitoje Ženevos konferencijoje, dabar atitaiso valstybės sekretorius J. F. Dulles dabartinėje. Paremiamas anglų ir prancūzų užsienio reikalų ministerių, jis atmeta vieną po kito veidmainingus Molotovo pasiūlymus ir drąsiai gina savas pozicijas. J. F. Dulles tiesiai siekia savo tikslo sujungti Vokietiją ir paskiau reikalauti Sovietų išsikraustymo iš okupuotų kraštų.

Toks tai nusistatymas, neabejotinai, vėl atstatys Amerikos prestižą.

Sovietų Briovimasis į Egiptą ir Mažą Aziją

Sakoma, kad aukštieji diplomatai Ženevoje, kalbėdami apie pasaulinę taiką, per petį žiūri ir viena ausim klauso, kas darosi Vidurinuose Rytuose. Ten, kaip žinoma, iš Rusijos ir jos satelitų įvairūs ginklai gabenami į Egiptą. Ne bet kokie ginklai, bet vėliausi. Tarp jų yra moderniškų sprausminių bombonešių, kovos lėktuvų-naikintojų ir įvairių kitų. Kada kalbama apie Egiptą ar kurią nors kitą Vidurinių Rytų kraštą, manoma, kad tie kraštai nusipirko kur nors keletą kanuolių, šautuvų, granatų ir šovinių. Bet taip nėra. Šį kartą Egiptas ginkluojasi nejuokais. Kiek žinoma, Egiptas iš Rusijos ir jos satelitų užpirko štai ką: 200 didžiųjų karo lėktuvų, 100 tankų, 6 povandeninius laivus, daug įvairių smulkių ginklų ir daugybę amunicijos, išviso už $80,000.00. Šalia to sakoma, kad rusai tuos ginklus pardavė už pusę kainos. Reikia manyti, kad tų ginklų gauta dvigubai daugiau negu skelbiama. Nebereikalo Izraelį taip yra susirūpinęs savo krašto saugumu.

Šalia to, žinoma, kad į Egiptą atvyko ir atvyksta visokie rusų techniški patarėjai ir instruktoriai mokyti egiptiečius naujuosius ginklus vartoti. Tokių instruktorių į Egiptą atvyko 14, o iš viso laukiama net 40, o vėliau, žinoma, daugiau atvyks. Jau dabar yra žinių, kad Sovietai į Egiptą siunčia savo karinę misiją, nežiūrint, kad prieš kurį laiką Egipto vyriausybė tvirtino, kad jokių užsienių karo misijų neįsileis į Egiptą.

Sovietų ginklai Egiptui davė drąsą, o Izraelį varo į baimę. Tuo tarpu sąjungininkai Ženevoje jaučiasi labai nejaukiai, nes kalbant su Sovietais apie taiką pasaulyje, jų panosėje kuriamas naujas pavojingas laužas Viduriniuose Rytuose, iš kurio gali kilti nemažas gaisras.

Žinoma, tai triupas Maskvos rankose derybose su Vakarais. Aišku, Vakarai dės visas pastangas užgesinti besirusiančią žariją, kuri gali bet kada užsiliepsnoti dideliu gaisru. Lengviausias būdas būtų paprašyti Sovietų liautis ginklus ir amuniciją Egiptui parduoti. Jeigu rusai tą padarytų, tai visas įtempimas greitai išnyktų. Bet ar rusai sutiks tą padaryti Vargiai.

Apžvalga

BLOGAS REIŠKINYS EKONOMINIAM GYVENIME

Toli gražu ne visi gali pasidžiaugti dabartine "prospertiy" Jungtinėse Valstijose. Daugelis mažesnių biznierių negalėdami atlaikyti konkurencijos, būna priversti užsidaryti. Didesnės krautuvės išstumia iš biznio mažesnes; stambesnės korporacijos priverčia likviduotis smulkesnes įmones. Jeigu toks procesas tęsis ir toliau, tai netolimoje ateityje pasiliks viena automobilių išdirbystė, viena aliejaus, viena pliendo, viena maisto parūpinimo kompanija. Pasėkoje to atsidursime tikrų monopolistų kontrolėje.

Kas yra atsakingas už tokį kenksmingą reiškinį mūsų ekonominiame gyvenime? Didžiosios kaltininkės yra unijos, kurios stato vienodus reikalavimus stambioms ir mažosioms įmonėms. Mažesnieji negali užtikrinti nei trumpų darbo valandų, nei metinių atlyginimu, nei aukšto uždarbio, nes jų išteklius to neleidžia. Ir joms nieko kito nelieka kaip tik uždaryti duris.

Keista, kad šio kenksmingo slinkimo prie industrinių monopolių niekas nebando sulaikyti. O visgi mažesnių biznierių likvidavimas nieko gero nežada krašto ekonomijai.

MŪSŲ DAINININKAI ĮDĖJO TRIUSO BESIRUOŠDAMI OPERAI

Pereitą pirmadienį Chicagoje prasidėjo Lyric Teatro Operos sezonas, kuris tęsis virš ketvertos savaičių. Toje operoje dalyvauja ir keletas mūsų dainininkų: Prudencija Bičkienė, Antanas Peškys, Jonas Vaznelis, Marion Blazis, Roma Vilčinskaitė-Mastienė, Lucija Valatka-Prince ir Else Rahn. Jie dalyvaus trylikoje operų.

Nelengvas jiems buvo pasiruošimo darbas. Kiekvienas jų dienos metu dirba, o vakarais kasdien turėjo eiti į repeticijas ir kalti be pertraukos treijetą valandų įvairias operų dalis.

Taigi, jeigu jūs, nuėję paklausyti tų operų, gėrėsitės dainavimu choro ar solistų, tai atsiminkite, jog tos visos tobulybės buvo atsiektos sunkiu darbu ir pasišventimu.

KALTINA UNRA UŽ PRIVERTIMĄ GRĮŽTI Į OKUPUOTĄ LIETUVĄ

Laiške, kuris pasiekė šią šalį, viena moteriškė labai atsargiai, bet griaudingai primena, jog UNRA nuolatiniai spaudimai ir grąsinimai privertė jos šeimą grįžti į komunistų užgrobtąją Lietuvą ir pakliuti į sunkų vargą.

Parvykę į seną gyvenamą vietą, ji nieko neberado. Ką turėjo užkase, tas buov išimta. Pardavę kaikuriuos atsivežtus drabužius, jie nusipirko ožką ir pradėjo "karališkai" gyventi. Ožka davė litrą pieno su kuriuo ažbaltindavo sriubą. Laikui bėgant, ožka paseno ir nebedavė pieno; reikėjo ją parduoti. Kitos gi nebeišgalėjo nusipirkti.

Prie tų nelaimių prisidėjo dar kita. Šeimos galva, vyras "išvažiavo rytų link" ir ji naktimis negalinti miegoti. Jos padėtis pasilieka beviltinga.

Ir vis tai dėka UNR'ai, kuri buvo užlaikoma amerkiečių taksų mokėtojų pinigais. Tos organizacijos veikla paliko daug liūdnų ir tragiškų pėdsakų.

Julia Mack – Kandidatė Į Miesto Pareigūnus

Worcester, Mass. — Žinoma lietuvių moterų veikėja Julia Mack (Našukaitė), per daugelį metų aktingai veikusi žymesnėse Amerikos lietuvių organizacijose, taip pat pasižymėjusi amerikiečių organizaciniame darbe, savo prietelių raginama sutiko kandidaduoti į Worcester miesto tarybą (council).

Balsavimai įvyks lapkričio 8 d. Lietuvai raginami balsuoti už savo tautietę.— D. K.

Politikas Siūlo Rusiją Išmesti iš Jungt. Tautų

Kongresmanas Bentley, republikonas iš Michigan, pareiškė, jog pasaulio taikai įgyvendinti, yra būtina komunistinę Rusiją ir jos satelitus išstumti iš Jungtinių Tautų organizacijos.

Seniausias Amerikos Dienraštis

Amerikoje prieš 194 metus pradėjęs rodytis The Hartford (Connecticut) Courant, tebeeina dar ir šiandien. Pasirodęs 1764 m. spalio mėn. 26 d., jis yra pats seniausias ir dar tebegyvas JAV-ių dienraštis.

Jumoras

Meilė Per Telefoną

Nedrįsdamas asmeniniai išpažinti savo meilę, Anupras pašaukia telefonu Agniešką ir sako:

— Hello! Ar čia Agnieška?

— Taip, aš pati.

— Aš noriu pasakyti, jog esu įsimylėjęs į tave ir norėčiau kad būtum mano žmona...

— Mielai sutiksiu. O kas čia kalba?

Geri Vaistai

Pacientė — Aš atėjau padėkoti jums už puikius vaistus, daktare.

— Ar jie pagelbėjo? — paklausė gydytojas. — Kiek bonkučių išgėrei?

— O, aš nė vienos neišgėriau. Mano turtingas dėdė tik viena išgėrė ir dabar aš turtinga mergina. Visas jo turtas liko.

PER mano koštuvą

Kaip atrodo, tai lapkričio mėnuo nedaug turės ko veikti, nes didžiuma lapų jau buvo nukritę prieš jo atėjimą.

Vyras dažnai paklauso moteries patarimo, bet įtikinti moterį, kad ji darytų taip, o ne kitaip, yra labai sunku.

Wilkes Barre, Pa., išeinančiam "Garse" užtikau tokį istorijos atpasakojimą:

— Šventame Rašte skaitome, kaip velnias paėmęs Kristų į aukšta kalną ir parodęs viso pasaulio karalystes ir jųjų garbingumą tarė: "Aš visą tai tau duosiu, jei parpuolęs garbinsi mane..."

Iš to galima spėti, jog velnias ir anais laikais skaitė savo viršininku daugelio karalysčių, nes kitaip nebūtų išdrįsęs kam nors jų dovanoti.

Šiandieniniai Kremliaus viešpačiai viršija savo gudrybėmis ir aną velnią. Jie nori, kad vakariečiai prieš juos nusilenktų, bet už tą malonumą nenori išleisti iš savo nagų vei vienos užgrobtos šalies.

Pasikalbėjimas viename Lietuvos kolchoze:

— Koks skirtumas tarpu saulės ir mūsų rugių?

— Saulė užteka rytuose ir slenka mūsų pusėn, o rugiai išauga Lietuvoje ir nueina į rytus...

Aplankiusį Louvro muziejų Paryžiuje maskolių užkalbina prancūzas:

— Kas jums geriausiai patiko šiame muziejuje?

— Mona Liza, paveikslas, kurį nupiešė rusas dailininkas Leonardas da Višinski.

Pastaba, girdėta Rugštaus Pieno Klube: "Šiandieninis VLIK'as, neabejotinai, turi nemažos reikšmės. Jeigu ne jis, tai New Yorko politiniai veiksniai neturėtų kuom žaisti ir lengvai praleistų laiką..."

Iš liaudies dainų galime patirti, jog lietuviai praeities laikuose turėjo jautrią širdį, ypatingai kaimo žmonės. Svetimų vargus ir rūpesnius jie atjausdavo veik kaip ir nuosavus. Toks jausmas gražiai išreikštas sekančioje dainelėje:

Ko liūdi, merguželė, ko liūdi?
Ko liūdi, lelijėle, ko liūdi?
Tu užaugai pas močiutę,
Krovei kraitį su sesutėms,
Ko liūdi?
To liūdžiu, bernužėli, to liūdžiu,
To liūdžiu, dobilėli, to liūdžiu:
Vež kraitelį per laukelį,
Mane jauną į vargelį,
To liūdžiu...

Čia tai būta atsitikimo, kur dukrelė išleidžiama už tokio vyro, kurio ji nemylėjo. Gal būt tas bernelis, kuris taip susirūpino jos liūdesiu, buvo artimesnis jos širdžiai...

Bepigu Molotovui šiaušti prieš Jungtines Valstijas ir trukdyti taikos atsteigimą. Jis ir kiti Kremliaus viešpačiai juk gerai žino, kad iki prezidentinių rinkimų abidvi partijos: republikonai ir demokratai nedrįs pagrąsinti nei pirštu Sovietų Sąjungai.

— Ar gerbiamoji nenorėtumei istoti į mūsų spiritistų klubą? Pasikalbėjimui su ano pasaulio dvasiomis.

— Apsaugok, Viešpatie! Ko gero pas mane dar ateis mano mirusio vyro dvasia!

Paleckinėje krautuvėje Vilniuje pardavėja aiškina vienam pirkėjui, jog garnitorius yra "puikiausios rūšies".

— Simtas nuošimčių vilnų ir už tą aš galiu duoti garbės žodį.

— Kaip draugas gali man pasakoti tokius dalykus, kurie nėra teisingi. Juk šie drabužiai yra menkos rūšies — sumurma pirkėjas.

— Bet aš sakau jums, kad tai yra šimto nuošimčių vilnų ir tą galėčiau patikrinti jums juodą ant balto — ginasi pardavėjas.

— O kaip jūs ta įrodysite?

— Labai lengvai. Tik įsitėmykite: švarkas turi 60 nuoš. vilnų, o kelinėse yra 40 nuoš. — viena ir antrą ir turėsi šimtą nuošimčių.

Sveikata Yra Brangus Turtas

Gerai Pritaikyti Akiniai Padeda Išlaikyti Regėjimą

Kiekvienas, kam teko fotografuoti, žino, jog menkiausias optikoje ar pačioje foto kameroje, taip pat kaip ir netinkama šviesa, duoda tik sugadintas nuotraukas. Žmogaus akis yra labai panaši fotografijos aparato struktūrai, tuo tik skirtumu, jog tai yra žymiai tobulesnis ir sudėtingesnis, o kartu ir jautresnis įrankis. Kiekvienas akies sunegalavimas, jos nusilpimas ar netobulas veikimas atsiliepia į regėjimą.

Jei pavargstame beskaitydami, besiuvant ar pan., tai yra tikras įspėjimas, jog regėjimo įrankis reikalingas pagalbos. Gerai pritaikyti akiniai visada šiuo atvėju atneša naudą.

Kaikurios profesijos, pv., rašytojų, laikraštininkų, redaktorių reikalauja ypač įtemptos, nesibaigiančios akių talkos, nes tiems žmonėms tenka skaityti-rašyti dieną bei naktį, prie įvairios šviesos. O rašymas, kaip gerai žinoma, labai įtempia regėjimą. Šių profesijų žmonės, lygiai kaip ir daugelio kitų, jaučia akių nuovargį, net ir puikiai pritaikytus akinius vartodami.

Gydytojo prirašyti akiniai paprastai reikalingi po 2 metų patikrinti, dažniausiai juos tenka pakeisti stipresniais ar kitokiais. Nes žmogaus akis po tam tikro laiko įgauna savyje pasikeitimų, prie kurių turi būti pritaikyti ir akinių stiklai.

Miražas — apgaulingas regėjimo reiškinys, kai dykumoje labai atokiai esantieji daiktai matomi beveik čia pat. Miražas atsiranda nuo saulės įkaitinto žemės paviršiuje karšto oro, kuris reflektuoja (atmuša) nuo padangės lengvesnius spindulius tiesiog į žmogaus akis..

Mandagumo Taisyklė

Jei, pavyzdžiui, kviečiame svečius televizijos pažiūrėt, kortomis palošti, bet netikėtai ateina kiti svečiai, kuriems neįdomi nei televizijos programa nei kortos, — šeimininkai privalo teikti anksčiau ir aiškiau tikslui pakviestiems. Neprašyti svečiai turi prisitaikyti prie aplankybių arba šeimininkai gali mandagiai pasiūlyti jiems užeiti kitą kartą. Kviestiesiems visada atiduokime pirmenybę prieš nekviestuosius.

Sudaužytas Veidrodis Atnešė Gerą Laimę

Tvirtinama, jog sudaužytas veidrodis neša nelaimę. Bet Halland, Iowa, gyventoja Mrs. Tom Dreesman netikėtai sudaužė seną veidrodį ir staiga praturtėjo.

Už stiklo kieno tai buvo paslėpti pinigai: net $1,148, banknotais nuo 1882 iki 1915 metų.

SAUGI – PATIKIMA

Universal Savings

Pastatyta ant tvirtų pamatų

32 metus tarnavome Jums ir Jūsų kaimynams. Didžiuojamės, sudarę didelę taupytojų šeimą, kurią noriai aptarnaujame. Kreipkitės į mus savo finansiniais reikalais. Jums bus suteikta draugiška, žinančio žmogaus pagalba.

Universal Savings sąskaitų dividendai, mokami kas 6 mėnesius, šiuo metu yra aukštesni, negu kitur.

Esame Federal Savings ir Loan Insurance Corporation narys.

Santaupos apdraustos iki $10,000.00

Universal Savings & Loan Association

1800 SOUTH HALSTED STREET
Chicago 8, Illinois

APIE ĮVAIRIUS DALYKUS

Miegas Reikalingas Mūsų Spėkų Atgavimui

Miegoti žmogui reikia tiek, kad mūsų organizmas atsigautų ateinančios dienos darbui.

Benjaminas Franklinas patardavo vyrams miegoti 6 valandas, moterims — septynias, o kvailiams — aštuonias.

Bet per miega kūno atsigaivinimo procesas kiekvienam žmogui skirtingas reikalas, nors paprastai suaugusiam žmogui, kaip patirta, pilnai pakanka septynių miego valandų. Perilgai miegoti yra nesveika. Nors po ligos ar nesveikatingumo miegas "atstato" ir atgaivina organizmą.

Nemigai kankinant, patartina nemigos aukai pagalvoti, dėl ko tai įvyksta? O gal dėl nenormalaus gyvenimo, dėl skirtingu laiku poilsio? Yra gal tik tokie dešimt nuošimčiu, kad žmogus negali užmigti dėl ligos, kitais atvejais tai yra arba blogo įpročio ar nenormalaus gyvenimo išdava. Norint ramiai užmigti, reikia pasistengti užmiršti vsus rūpesčius, susijaudinimus, atleisti raumenų įtempimą ir bandyti užmigti.

Miegui vaistus vartoti nėra geras įprotis, verčiau patartina bandyti užmigti normaliu būdu.

Įdomūs Reiškiniai Paukščių Kelionėje į Šiltesnius Kraštus

Gamtos sąlygose gyvenę, be abejo, yra matę rudens dienomis didesnių paukščių voras, skrendančių žiemos laikui į pietus, į šiltus kraštus. Bet, turbūt, mažai kam teko stebėti mažųjų paukštelių skridimus? Paprastai tie mažieji keliauninkai kelionėn leidžiasi nuo antros valandos po pietų ir net iki vidurnakčio, o kartais nuo ketvirtos iki 6 valandos ryto, tačiau aiškiai vengdami tamsiųjų nakties valandų.

Kodėl tie paukšteliai pasirenka tokias skridimo valandas? Visų pirma, bandydami išvengti susitikimų su ju naikintojais, bet yra ir kitokių nemažiau svarbesnių priežasčų.

Kregždės bei kiti nedidelio svorio paukščiai maitinasi paprastai vabalais, vabzdžiais, muselėmis, uodais ir pan., ir šia maisto rūši pasigauna beskraidant. Kadangi skridimai atima mažiesiems skrajunėliams daug jėgos, jie dažniau turi nutūpti pasilsėti. Tiems, kurie maitinasi grūdeliais ir vaisiais tenka skristi nakties metu, o šviesos metu jie ilsisi ir ješko sau maisto.

Kaikurie paukščiai skrenda labai žemai, kiti, priešingai, dideliame aukštyje, o tretieji pasirenka vidutinį aukštį.

Mokslininkai ornitologai (paukščių žinovai) ir astronomai pastaruoju metu su tobulų teleskopu bei kitokiu modernišku instrumentu pagalba, domiai seka paukščių — mažu ir didžiuiu — rudeni ir pavasari skridimus. Jau yra sudarvti tu skridimu žemėlapiai, nustatyti paskiru paukščių kelioniu pasirenkami keliai, ju atstumai, poilsio pertraukos ir kitokie duomenys. Imamos domėn oro salygos, skridimams ivairios kliūtys, tu kelioniu pavojai.

Kai rugsėjo, spalio ir lapkričio mėnesiai, t. y. tuo metu, kai rudeni paukščiai leidžiasi i tolimas keliones, bet kai naktimis aiškiai šviečia mėnulis, pro teleskopus žiūrint padangėse matomi tūkstančiai mažu taškeliu. Tai mažieji paukšteliai keliauja iš šaltos žiemos vietoviu — tenai, kur šildo saulė, kur bus pakankamai maisto. Jie skrenda i pietus, i amžinos vasaros kontinentus.

Tuo metu, kai didieji paukščiai paprastai toms kelionėms pasirenka dienos laiką, mažieji sparnuočiai kelionėje esti saugesni tik prieblandoje ar sutemose.

Gamta turi dar daug neišaiškintų paslapčių ir sunkiai išaiškinamų reiškinių. Ir tos mažų ir didžiųjų paukščių kelionės, duoda daug svarbių patyrimų aviacijai, žmogaus pastangoms oro erdves dar labiau nugalėti. Bet kartu jos atskleidžia ir kitokias gyvosios, kovojančios ir siekiančios gamtos paslaptis.

Vera Mikušauskienė Sutelkė $80 Paramos Istorijos Išleidimui

Baltimoriečiai Atlieka Savo Pareigą

Garsi iš seno Baltimorės lietuvų kolonija tinkamai išlaiko savo garbę ir šiais laikais. Lietuvos Istorijos išleidime Baltimoriečiai dirba iš peties. Jau buvom paminėję apie p. P. Jaro užsimojimus suburti didesni skaičių talkininkų išleidimui to svarbaus veikalo.

Dabar norime pranešti, jog ir p-nia Vera Mikušauckienė sekmingai darbuojasi tam pačiam tikslui. Neseniai ji prisiuntė Tėvynės Mylėtoju Draugijai $80. surinktu istorijos reikalams. Ta suma sudėjo: Antanas, Stanislava ir sūnus Raymondas Zinziletai — $20. I garbės rėmėjus įstojo: Jonas Levickas, Juozas Mackevičius, Joseph ir Catherine Mitch'iai, Jr., Uršulė Brokienė, Stanley Janušas ir Kazys Stuparas.

Lietuviu Tautiškas Knygynas Baltimorėje prisiuntė per p. K. Matuliauską prenumeratą tam veikalui.

Irena Jonaitis Aplanko Daugeli Vietovių

P-lė Irena Jonaitis praleido visa pereitą mėnesį keliaudama vakarinėse valstijose. Ji aplankė Kansas City, St. Louis, Mo., Missouri ir Oklahoma miestus demonstruodama naujausiosios mados moteriškus paltus. Šiame darbe ji turi gerų pasekmių.

Irena yra duktė p-nų K. Jonaičių, 2049 Spruce Rd., Homewood, Ill.

Pagerbs A. Kizi, Seną Veikėją Tautinėje ir Kultūrinėje Dirvoje

Detroit, Mich. — Amerikos Lietuviu Baltic Melodies rėmėju organizacija nutarė pagerbti seną veikėją, p. Ambroziejų Kizi, dirbusi lietuvybei išeivijoje per 40—50 metu.

P. Kizis priklauso ir dirba šiose mūsu organizacijose: SLA, ALT Sandaroj, Liet. V. Sąjungoje, TMD, vietos Radio Klube ir kitose organizacijose. Nežiūrint, kad jis jau peržengė septinta dešimtį metu amžiaus, jis vis dar dirba ir rūpinasi lietuvių reikalais.

Šio veterano pagerbimo vakaras ivyks gruodžio 3 d. 7:30 vala. vakare, Riverside Temple, kampas Hubbard ir Bagley Sts. Vietas ir bilietus įsigykite iš anksto arba užsirezervuokite pas komisijos nares: Mrs. [illegible] Rauby, tel.: UN 1-1072 ir Mrs. Stasę Semaškienę — TU 5-0977. — R.

Viskas Atvirkščiai

Kumutė nuėjo pas fotografą nusifotografuoti. Kada traukėjas ją pastatė prie dekoracijos, ji tuojau pasilenkė ir virvute apsirišo sijoną žemiau kelių.

Nustebęs fotografas jai sako: — Kamgi apsirišote sijoną, juk taip aš negaliu jus tofografuoti?

— Nejuokauk tamsta, aš žinau, jog kuomet žiūri pro ta aparata, tai matai mane aukštyn kojom!

M. Norvido Sodyba Žiūrint iš Oro

Jo Tėvų Ūkį Maskoliai Buvo Sukonfiskavę Po 1863 Metų Sukilimo

Mykolas Narvidas, buvęs ilgametis Chicagos biznierius, dabar gyvena su žmona Stella nuosavcje gražioje farmoje netoli Monney, Ill. Tą ūkį jie įsigijo prieš šešetą metų ir gerokai pagerino naujais pastatais ir inventoriu.

Neseniai p-nus Narvidus aplankė Justinas Chiliauskas ir "Sandaros" reporteris. Jie pasidžiaugė ne tik pavyzdingu ūkiu ir gražia apyfinke, bet patyrė ir istorinės reikšmės dalykų. Besikalbant su p. Narvidu, jis prisiminė, jog įsigydamas šį ūkį, jis dalinai atitaisė maskolių žiaurumą prieš jo tėvus, po 1863 metų sukilimo.

Jo tėvas Aleksandras Narvidas dalyvavo Joniškio apylinkėje sukilime prieš rusus. Sukilimui nepavykus, jo tėvas ir motina su penkiais mažais vaikais buvo ištremti į Sibirą, o jų vienkiemis Narvidiškės su dviem valakais žemės tapo konfiskuotas ir atiduotas burliokam kolonistams. Po septynių metų į Lietuvos kraštą grįžo tik viena motina Barbora, o tėvas su vaikais žuvo kelyje ir katargoje.

Mykolas Narvidas išvydo pasaulį tik dėka tam, kad jis gimė grįžus motinai į savo kraštą. Ūkis tačiau jai nebuvo grąžintas ir motina su kūdikiu apsigyveno pas tetą Barčiuvienę Joniškyje. Ten motina ir mirė 1923 metais, sulaukusi 82 metų amžiaus.

Mykolas Narvidas atvyko į Ameriką 1901 metais, turėdamas 20 metų. Sunkiai dirbdamas jis prasimušė biznio srityje, plačiai dalyvavo lietuviškoje veikloje, remdamas tautinius ir kultūrinius darbus. Jis buvo pirmininkas Lietuvių Chamber of Commerce of Illinois, jis buvo ALT. Sandaros vice-pirmininkas ir vienu sykiu kandidatavo į Marquette Parko apylinkės adlermanus.

"Taigi, ko mano tėvai buvo neteke, kovodami prieš maskolius, tą dabar aš atitaisiau įsigydamas šį ūkį. Dar norėčiau, kad ir raudonų maskolių užgrobta Lietuva, gražintu sau laisve" — pareiškė p. Narvidas jūsų reporteriui.

Verta pažymėti, jog jis taipgi įstojo į rėmėjų eiles išleidimui Lietuvos Istorijos.

Kas nori gera derliu piauti, tas neprivalo tingėti ir žemę arti.

Cleveland, Ohio

Susilaukė Sūnaus

Cleveland, Ohio. — Vytautas ir Aurelija Balašaičiai neseniai susilaukė sūnaus Visvaldo Michael. Vytautas yra naujų ir senų automobilių pardavėjas, o Aurelija dirba banke kaip knygvedė. Be naujagimio Balšaičiai dar turi dukrą. Gyvena 1442 Ansel Road, Cleveland, Ohio.

P-nu Skardžių Dukters Vestuvės

Spalio 8 d. Clevelando šv. Jono katedroje susituokė Dalia Skardžiūtė su Edward E. Hahn.

Dalia yra duktė žinomo kalbininko prof. P. Skardžiaus ir Marės Skardžiuvienės.

Tušti Ginčai

Nėr Vienybės

Šurum burum — nėr vienybės,
Ar ne taip?
Erzelynės, neteisybės
Sklind' visaip.
Pliauškalynės, piktenybės
Plint' savaip.

Jų vadai lyg susitarę
Šnabžda vis.
Nenustinga nesibarę,
Truks, laikys.
Būreliukais susidarę
Po du, tris.

Vienas giria, perša Vliką,
Gin' rimtai.
Kitas puol" kaip išdaviką
Neretai.
Trečias randa pakaliką,
Smerk' piktai.

Tas pat tikslas, tegu veikia,
Darbas eis.
Kai viens kito veiklą peikia,
Žmonės teis.

Kai jie ginčams progų teikia
Velniop eis.

Kai du kertas, tai tas trečias
Kva kva kva.
Karalystė jojo plečias,
Kyl' Maskva.
Apetitas auga, skečias,
Kaip viksva.

Tos tąsynės nenustojo
Niekada.
Mūsų laisvės neatboja
Ir tada,
Kai Maskva primynus koja
Laiko ją.

Ar sulauksim tos vienybės
Nors kada?
Ar mes liksim be ramybės
Visada?
Gaila, broliai, iš teisybės
Bus tada.

Tos karūnos, bekovojant,
Nieks negaus.
Ji pakils, sau beplasnojant,
Lig dangaus.
O gal ožkos, berėpliojant,
Ją nugrauš.

Perkūnas.

A. Valukai Gražiai Įrengė Savo Vasarvietę

Mūsų žinomas tautietis Geo. Sukys, 3252 S. Halsted St., šiomis dienomis aplankė Antano ir Onos Valukų vasarvietę Townsend, Wis. Jis buvo nustebintas naujais įrengimais ir pagražinimais, kurios atliko šeimininkai toje vietoje bėgyje vieno sezono.

P-nų Valukų vasarvietė vadinasi "Drift-Wood Resort" ir yra apie 300 mylių nuo Chicagos.

Įrodymas

Valgyti morkas turbūt sveika ir naudinga akims. Kur tu matei zuikį ar kraliką su akiniais?

Namų Remontas
(REMODELING)

Atlieku cemento, karpenterio, mūro ir kitus darbus. Iki $2,500 nereikia nieko įmokėti, o už didesnius darbus susitarsime. Dirba Chicagoj ir priemiesčiuose.

Petras Pocius
6828 So. Maplewood Ave.
REpublic 7-1223

Įsidėkite į Savo Namus Lincoln Storm Windows

Juos Gamina Nuosavo Dirbtuvėje
JUOZAS SPAITIS
3261 S. Halsted St.
Telef. Victory 2-6469
Pašaukite Dėl Informacijų Apkainavimo.

LExington 9-5714 — Isteigta 1924
Charles W. Kachauskas
FUNERAL DIRECTOR
637 Washington Blvd.
OFFICE
703 MCHERNY ST.
MUlberry 5-8617
BALTIMORE 30, MD.

ŽYMIOJI METŲ KNYGA

Per Jūsų rankas gal daug knygų šiemet praeis, bet District Savings knygelė su Jūsų sąskaitomis yra ta, kuri teikia daugiausia ir patvariausio pasitenkinimo.

Skaitykite jaudinančią pasaką District Savings sąskaitų knygoje. Jos lapai pasakoja, kaip Jūsų santaupos auga Jums ir Jūsų artimiesiems apsaugoti. Joje matysite užrašus, kaip žingsnis-po-žingsnio einate prie užsibrėžtojo tikslo.

Ir atminkite, Jūsų sąskaitų knygelė parodo, kaip District geri dividendai kasmet du kartu prideda pinigų Jūsų sąskaitai.

DISTRICT SAVINGS
and LOAN ASSOCIATION
3430 South Halsted Street
Phone: Cliffside 4-0104
JOSEPH M. MOZERIS, Secretary
Serving Chicagoland Since 1897

A. PETKUS
LAIDOTUVIŲ DIREKTORIUS
6812 So. Western Avenue
1410 South 50th Avenue
CICERO, ILLINOIS
TELEFONAI:
GRovehill 6-2345-6 TOwnhall 3-2109
KOPLYČIOS VISOSE MIESTO DALYSE

Taupymas Yra Turtingumo Šaltinis

PRADĖK TAUPYTI TUOJAU...

MES MOKAM AUKŠTUS DIVIDENDUS.

Mūsų Bendrovės Laikomi Pinigai Federalės Valdžios Apdrausti iki 10,000 dolerių.

Midland Savings
AND LOAN ASSOCIATION
4038 Archer Avenue
Telefonas: LAfayette 3-6719
Sekretorius AUGUST SALDUKAS
Už Taupomus Pinigus Mokame 3½ Nuošim.

TELEVIZIJOS
RADIJO APARATAI
- FONOGRAFAI -
TV bei Radijo Lempos
APARATŲ TAISYMAS

Dirbtuvėse ir namuose atliekamas patyrusių inžinierių sąžiningas ir geras patarnavimas garantuojamas.

DAINA TELEVISION COMPANY
qualified engineers' service
3130 S. Halsted Street Tel. DA 6-6887

Maskva Dabar Nukreipė Savo Dėmesį Afrikai Paglemžti

Afrikos Vaidmuo Pasaulinėje Politikoje

Rašo DAILIDĖ

Trečias savo didumu kontinentas — Afrika ligi paskutinio laiko nevaidino beveik jokio vaidmens politikoje. Didžiuliai Afrikos plotai su gausiais gamtos turtais dar tik paskutinio šimtmečio bėgyje pavirto Europos valstybių kolonijomis.

Šių valstybių tarpe pirmoje eilėj turi būti paminėtos Prancūzija, Anglija, Belgija ir Portugalija. Tik kaipo neperdidžiausios salos toje koloniju jūroje Afrikoje įsikūrė kelios nepriklausomos ar pusiau nepriklausomos valstybės, kaip Etijopija (Abesinija), Liberija, Egiptas, Pietų Afrikos Sąjunga etc.

Tačiau šių valstybių vaidmuo pasaulinėje politikoje buvo mažai reikšmingas. Į Afriką ligi paskutinio laiko buvo tebežiūrima, kaip į įvairių medžiagų šalį. Nereikia pamiršti, kad 98% visų iškasamų pasaulyje deimantų, 60% uranijaus, daugiau kaip pusė viso ūkio aukos ir apie ketvirtį viso vario yra gaunami iš Afrikos.

Juodaodžiai Afrikos gyventojai tik dvidešimtame šimtmetyje pradėjo pakilti iš primityvių gyvenimo sąlygų, kai prisiėmęs juos valdyti baltasis žmogus pristeigė jiems mokyklų ir atnešė čia kitus Europos kultūros pradus. Bet atsilikę nuo tos kultūros visu tūkstančių metų, juodaodžiai per paskutinius dešimtmečius padarė didelę pažangą, taip kad nėra naujiena sutikti Londono universitete afrikietį, kurio tėvai dar buvo žmogėdros.

Tačiau Juodųjų Kultūrėjimas Iškelia Naujas Problemas

Ir pirmoje eilėje politikoje. Kaip ir Azijoje, čia su kultūra ateina tautinių siekimų laikotarpis. Juodaodžiai pradeda bodėtis baltojo žmogaus neprašyta globa ir jau įvairiose vietose mėgina jos nusikratyti. Ir kai Jungtinėse Tautose eina ginčai dėl to, įrašyti ar neįrašyti tautinį apsisprendimą į pagrindines žmogaus teises, Afrikos juodaodžiai išsprendžia tą klausimą dėl savęs teigiamai.

O paskutiniu laiku juodaodžiams čia nemažai padeda įvairūs bolševikų agentai. Kremlius, sovietizavęs Kiniją, dėl tolesnio Azijos pavergimo sau galvos nelaužo. Bolševikai tikisi, kad Kinijos raudonieji per keletą ar kelioliką metų tą uždavinį atliks. Visai kitas reikalas Afrika. Maskva jau seniai yra priėjusi išvados, kurią tik šiomis dienomis pareiškė prancūzų premjeras Faure, kad Vakarų Europos užkariavimas turi prasidėti nuo Afrikos.

Ir tikrai, atėmus iš Anglijos ir Prancūzijos Afrikos kolonijas, tos valstybės būtų taip nusilpnintos, kad jos vargiai galėtų išlaikyti savo rangą, kaip didžiosios valstybės. Ir Sovietų Sąjungai stovėtų skersai kelio tik Jungtinės Amerikos Valstybės, kurioms Europos gynimas naujomis aplinkybėmis sudarytų didelių sunkumų.

Ne Be To, Kad Washingtonas Tų Maskvos Planų Nebūtų Pastebėjęs

Pamažu didėja įsitikinimas, kad visa bolševikų "šypsenų era" ar nebus tik tam ir skirta, kad nukreiptų Vakarų valstybių dėmesį nuo Kremliaus užsimojimų Afrikoje. Tik čia Maskva perdaug pasitikėjo Vakarų nenusimanymu jos politiniame žaidime.

Ginklų biznis su arabų kraštais ir arabų kurstymas prieš "Europos pavergėjus" buvo pakankamai ryškus bolševikų prasilenkimas su "Ženevos dvasia", kurią prezidentas Eisenhoweris ir iš ligos patalo siekė puoselėti. O paaiškėjęs dabar sovietų vaidmuo "Azijos ir Afrikos tautų konferencijoje" Bandunge š. m. balandžio mėn. bene visai pakirto tai "dvasiai" sparnus.

Bet, kaip sako patarlė, nėra to blogio, kuris neišeitų į gerą. Taip ir Maskvos užsimojimas "išlaisvinti" Afrikos tautas nuo prancūzų ir anglų kolonializmo turi tą gerą pusę, kad paaiškėjęs pavojus cementuoja Vakarų valstybių vienybę. Ta vienybė turi pirmiausiai duoti gerus vaisius keturių didžiųjų užsieniu reikalų ministerių konferencijoje Ženevoje.

KOREKTŪROS KLAIDŲ ATITAISYMAS. SANDAROS 41 Nr. P. Dailidės str. trečias sakinys nuo galo turi būti: "Bet jau šiandien galima pasakyti, kad apginklavus arabus, **pusiausvyros** Artimuosiuose Rytuose nebus".

Taip pat SANDAROS 42 Nr. Paskutinis straipsnio sakinys turi būti:

"Tikrai, valstybės sekretoriaus viltis į pasaulinės opinijos spaudimą nėra **nepagrįsta**".

Daug Kas Pasikeitė

— Tuojau po vedybų turėdavau įprotį pažadinti savo vyrą bučkiu.

— O dabar?

— Po trejeto metų jis nupirko skambantį laikrodį...

Šių Chemikalų Pagalba Greičiau Bus Išauginti Gyvuliai ir Daržovės

Pirmieji Bandymai Buvo Gana Sekmingi

Viena iš didžiųjų kompanijų, gaminančių įvairius moderniškus vaistus, kaip peniciliną, terramyciną ir kitus dabar skelbia, kad netrukus į rinką paleis naują vaistą, kurio pagalba galima bus pasigaminti daug geresni, gardesni ir didesni steikai.

Kaip žinoma galvijas, iš kurio gauname steikus, ima keletą metų užauginti kol iš jo galima pasidaryti gerą steiką. Kompanija, kuri gamina visokius moderniškus vaistus, dabar atrado tokį chemikalą, kuris įmaišytas į galvijų pašarą, pagreitina gyvulio augima ir subrendimą.

Jau kuris laikas daromi bandymai su kiaulėmis ir vištomis. Rezultatai buvo tikrai geri, nes kiaulės ir vištos daug greičiau užauga ir subręsta, tokiu būdu ūkininkui mažiau reikia pašaro. Delto, esą, ir kiauliena atpigusi 30 nuoš.

Paskutiniu laiku tie vaistai naudojami galvijams auginti. Jeigu viskas pasirodys tvarkoje, tai galima tikėtis, kad ir jautiena atpigs.

Tie patys chemikalai naudojami bandymuose su įvairiomis daržovėmis, tačiau kol kas tik skelbiami rezultatai su pamidorais (tomeitėmis), kurios tų vaistų pagalba daug greičiau užauga ir negana to, būna daug didesnės.

Šiais metais tų vaistų pagalba pamidorų derlius padidėjo net visu ketvirčiu.

Nesistebėsime, jeigu netrukus viskas bus auginama chemikalų pagalba.

Austrija Virto Sovietų Šnipavimo Centru

Bolševikų Agentai Siaučia Po Visą Kraštą

Ką ištikro reiškia Austrijos "neutralumas"? Pagal pasirašytą taikos sutartį, Austrija negali trukdyti komunistiškų organizacijų veiklai savo krašte. Šiuo metu Vienoje susuko lizdus trys bolševikų kontroliuojamos organizacijos: Pasaulinė Taikos Taryba, Federacija Profesinių Sąjungų ir Tarptautinė Sąjunga Kovai su Karo Kurstytojais. Visas jas finansuoja vietinis Sovietų bankas.

Ne gana to, Austrija virto ir didžiausiu sovietų šnipavimo centru šioje pusėje geležinės uždangos. Maskvos agentai siaučia po visą kraštą skleisdami propagandą ir rinkdami reikalingas jiems žinias. Austrų policija negali jų sudrausti, nes tai būtų sulaužymas "neutralumo".

M. Grigonis Dar Gyvas

Nepriklausomos Lietuvos laikais žinomas vaikų literatūros ir žaidimų rašytojas ir pedagogas Mataš Grigonis yra gyvas ir gyvena Panevėžyje.

Jo jaunesnis sūnus yra išėjęs inžinerijos mokslus ir jau treti metai kaip inžinierius.

Vaisiai ir Daržovės Gera Parama Dantims

Sveikatai išlaikyti, turime daboti kad mūsų dantys būtų sveiki ir nesugedę. Tvarkingas virškinimas daug priklauso nuo to, kaip yra sukramtytas maistas.

Dantims yra labai naudinga rupi rūginė duona, obuoliai ir kitokie vaisiai; yra ištirta, jog duonos plutos po valgio kramtymas padeda púikiai išvalyti dantis ir pašalina tarp dantų maisto likučius.

Valgiai, kuriuose yra vitaminų C ir D, o taip pat ir mineralinių druskų, žymiai prisideda prie dantų svaikatingumo ir jų ilgesniam laiukui išlaikymo. Iš tokių valgių galima patarti: pomidorai (tomatai), žirniai, žalios pupos, špinatas, kopūstai ir visų rūšių saločiai — tos daržovės stiprina dantis.

Iš vaisių patartini apelsinai (oranžai), figos, žieminiai obuoliai, finikai ir braškės. Sviestas bei kiaušiniai savo keliu padeda dantų stiprinimui ir atsparumui.

Kalbant apie daržoves, tenka priminti, jog jaunos daržovės turi savyje daugiau vitaminų, negu pernokusios, bet vaisiuose yra priešingai: juo labiau vaisius yra prinokęs, juo daugiau savyje, dėl saulės spindulių veikimo, turi vitaminų.

Dantų valymas iš ryto ir einant gulti, o taip pat ir po valgio, žymiai padeda dantis ilgiau išlaikyti. Dėl nevalytų ar sugedusių dantų dažnai iš burnos sklinda kitiems nemalonus kvapas. Nesigailėsime, dantimis rūpindamiesi ir jų neužleisdami.—**Medicus.**

Naujas Margučio Numeris

MARGUTIS spalio mėnesio numery talpina labai įdomios medžiagos įvairiais lietuvių visuomenę dominančiais klausimais. Šiame numery pračiai aptarta ir įvertinta lietuviškųjų partijų veikimas užsienyj, jų dalyvavimas Vlike ir jų pretenzijos... Randame taip pat ilgą straipsnį apie tai, kaip kūrėsi lietuvių fondai Amerikoj, kaip veikta Amerikos lietuvių prieš pirmąjį pasaulinį karą, ko jų siekta ir kokiomis priemonėmis. Numery daug iliustraacijų, įvairenybių, įdomių pasiskaitymų.

Neseniai MARGUTIS yra paskelbęs buvusio prezidento A. Smetonos atsiminimus, kurie sudaro vienintėlį šaltinį pažinti paskutinias laisvos Lietuvos dienas. Kiekvienas, užsirašęs Margutį metams, gauna šiuos prezidento Smetonos atsiminimus nemokamai. Margučio prenumerata metams tik $3.00.

Wholesale Meat Distributor

JULIUS KUZAS
6840 So. Artesian Ave.
Chicago 29, Illinois
Tel. WAbrock 5-8744

Adresas: 6755 S. Western Ave., Chicago, Ill. — J. B.

Amerikietis Įtikino

Su vienu arabu šeku derasi du agentai — anglas ir amerikietis. Pastarieji stengiasi išsiderėti koncesijas naujai užtiktiems aliejaus šaltiniams.

— Jeigu jūs leisite mums operuoti šaltinius, tai jūs gausite 50 nuoš. — pasakoja anglas.

— Bet jeigu mums suteiksite tą privilegiją, tai galėsite mums mokėti tik 50 nuošimčių — paaiškino amerikietis.

Kitaip Nusiteikęs

Mėsos pardavėjo duktė pasakoja savo tėvui:

— Poetas Jurgaitis prisiuntė man savo eiles ir maldauja, kad už jo tekėčiau...

— Suvyniok jo tas eiles sykiu su dešros gabalu ir pasiųsk jam atgal. Tokių žentų aš nepageidauju.

Real Estate and Mortgages
JOHN P. TUINILA
Parduodam namus mieste ir apylinkėse
Skolinam pinigus ant pirmų ir antrų morgičių.
395 Broadway
Tel. So. 8-2885
So. Boston, Mass.

Boris Beverage Co.
JUOZAS AHLAUSKAS, Sav.
Pristatom Toniką ir visokios rūšies alų baliam, vestuvėm ir visokiom kitom pramogom į namus ir sales.
Visais Reikalais kreipkitės:
Boris Beverage Co.
220 E. Street
SO BOSTON, MASS.

LINKSMA, SMAGI UŽEIGA BOSTONE YRA
So. Boston Cafe—
Šioje Puošnioje ir Didelėje Užeigoje Galite Pasirinkti Geriausių Gėrimų ir Sutikti Savo Prieteliu.
260 BROADWAY
So. Boston, Mass.

NAUJOSIOS ANGLIJOS LIETUVIŲ DĖMESIUI!
"Lietuvos Laisvės Varpo" Radio Programa
Tikrai įdomi lietuviška radio programa duodama sekmadieniais nuo 12:30 iki 1:00 val. po pietų iš stoties W B M S, 1090 kilociklų.
Visais reikalais kreiptis į PETRĄ VIŠČINĮ, 31 Bunker Ave. Brockton, Mass. Telefonas BRockton 8-1159-R.

LIETUVIŲ TAUPYMO IR SKOLINIMO BENDROVIŲ LYGOS NARIAI
— KUR —
Kiekvieno Taupymai Apdrausti Iki $10,000.00
— IR —
Paskolos Ant Namų Duodamos Lengvomis Išlygomis

DISTRICT SAVINGS & LOAN ASS'N
3430 S. Halsted St. Chicago 8, Ill.

ST. ANTHONY SAVINGS & LOAN ASS'N
1447 S. 49th Ct. Cicero 50, Ill.

CHICAGO SAVINGS & LOAN ASS'N
6234 S. Western Ave. Chicago 36, Ill.

CRANE SAVINGS & LOAN ASS'N
2555 W. 47th St. Chicago 32, Ill.

MIDLAND SAVINGS & LOAN ASS'N
4038 Archer Ave. Chicago 32, Ill.

UNIVERSAL SAVINGS & LOAN ASS'N
1800 S. Halsted St. Chicago 8, Ill.

Moving Moving
PERKRAUSTYMAS IŠ ARTI IR TOLI
Ilgų metų patyrimas — Pigus sąžiningas patarnavimas. Naujų didelį sunkvežimiai — Patobulinti perkraustymui įrankiai. Kaip patys sunkvežimiai, taip ir jūsų perkaustomi baldai yra apdrausti — Inšiurinti
J. NAUJOKAITIS 2022 W. 69th St., Chicago 29, Ill. Telefonas: WAlbrook 5-9209

VELTUI
"The key to good fortune"

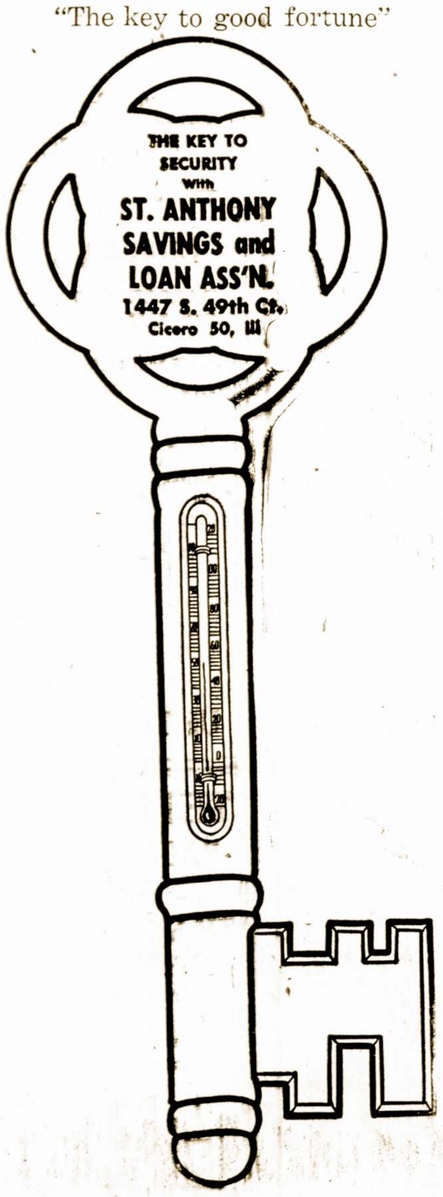

Grand Opening

Kviečiame visus be išimties atsilankyti ir apžiūrėti naujai atremontuotas patalpas ... pradedant lapkričio 1-ma ir baigiant lapkričio 30-ta diena. Kiekvienas atsilankęs bus pavaišintas kava ir pyragaičiais ir veltui gaus 1956 metų kalendorių.

VELTUI DOVANĖLĖS TAUPYTOJAMS,

. . . kurie padės į savo sąskaitą $50.00 ir daugiau, arba atidarys naują sąskaitą su minėta suma, veltui gaus gražų, menišką termometrą.

. . . atidarę naują "1956 Christmas Club" -- Kalėdų sąskaitą, gaus dėžę kalėdinių atviručių!

KVIEČIAME IR LAUKIAME VISŲ, DURYS SVETINGAI ATIDARYTOS

ST. ANTHONY SAVINGS
AND LOAN ASSOCIATION
1447 So. 49th Court, Cicero 50, Ill.
Telefonai: TOwnhall 3-8131 ir 8132

JUOZAS GRIBAUSKAS, Vedėjas

RAŠTINĖS VALANDOS:
Kasdien nuo 9 ryto iki 5 vakaro; pirmadieniais iki 8 val. vakaro. Trečiadieniais uždaryta. Šeštadieniais iki 1 val. po pietų.

RAŠTAI IR ŽMONĖS

UNGURUPIS

1. Smagios Viltys

Šį rudenį čikagiškius pradžiugino pranešimai apie vėl sutelktas mūsų teatrines pajėgas. Ankstesnieji lietuviai ateiviai į JAV, nors buvo kilę iš daug skurdesnės Lietuvos ir gyveno vargingesnėse sąlygose — pasižymėjo gana gausiais teatriniais pastatymais (tai rasime surašyta Teatro Almanache). Daugelis tų garbingų mūsų teatro pionierių jau išmirė, kiti pavargo, paseno, paliego ir turėjo pasitraukti į poilsį. Todėl šiandien būtų nedovanotina, jei dabar naujieji ateiviai, jaunesni, turėję progos daugiau pasimokyti ir būdami patogesnėse sąlygose — jeigu jie apsileistų ir nesugebėtų eiti jau anų pionierių pramintu lietuviško teatro keliu.

2. Sezono Spektakliai

Praeitos žiemos sezonas Chicagos visuomenę prislėgė nesmagiu tikrovės paaiškėjimu: po didelių teatrinių užsimojimų, plačių pastangų ir įsivaizdavimų, taip pat aštrių ginčų — nebuvo likę jokio teatro. Naujieji ateiviai, čia atvykę pirmaisiais metais labai smarkiai šaukė apie patriotizmą ir kultūrą, apie aukštą skonį ir kūrybines galimybes, bet vos keletai metų praėjus jau tas užsidegimas užgeso, karšti norai atvėso ir kūrybinis idealizmas dingo.

Todėl malonu, kad šį rudenį vėl tartum pabunda idealistinė dvasia — vėl telkiamos pajėgos lietuviško teatro meniniam ir patriotiniam darbui. Štai vienu metu rengiami net du spektakliai, kuriuose dirba talentingi režisoriai ir toki pat aktoriai. Tik reikia, kad būtų pasimokyta išvengti vakarykščios klaidos, kad būtų ugdoma ištvermė dirbti didesniu susiklausymu, pasiaukojimu ir asmeninių ambicijų susivaldymu.

Taip pat ir Mokytojų sąjungos teatras jaunimui dar šią savaitę parodys vaidinimą "Kepėjo sūnus".

Mūsų visuomenė turi jausti malonumą ir džiaugsmą dalyvauti visuose spektakliuose. Ji turi pasirodyti branginanti savo tautinę vienybę, įvertinanti lietuvių menininkų talentus ir darbą lietuvybei. Mokėkime džiaugtis dvasinėmis vertybėmis.

3. Savotiškas Rašytojo Darbas

Populiarus prancūzų rašytojas Georges Simenan savo knygas rašo labai greitai ir savotišku susikaupimu. Pirmiausia jis pasitikrina pas gydytoją savo kraujo spaudimą, širdies stovį ir tada imasi įtemptai užsidaręs lyg vienuolis dirbti be jokios pertraukos: su nieku nekalba, nieko nepriima, apie nieką kitą negalvoja, tartum visas kitas pasaulis jam yra išnykęs iš samonės.

Taip jis keletą savaičių gyvena vien savo kūriniu, kalba savo personažų žodžiais, jaudinasi jų jausmais. Bet ilgai taip ištverti yra sunku, ir jis turi skubėti, įtempti visas jėgas, kad galėtų greičiau iš tos sunkios būsenos išsivaduoti.

Taip jis parašo knygą maždaug per porą savaičių ar net ir trumpesnį laiką.

4. Knyga ir Antraštė

Vienas skaitytojas paklaustas, kokiu pavadinimu knygą skaitąs, atsakė, kad jis niekad nežiūris knygos pavadinimo. Girdi, tokiu būdu jis išvengiąs vieno rūpesčio — ar tą knyga jau jo kada nors buvo skaityta ar dar ne. Taip, žiūrėdamas antraštės, jis su malonumu perskaito ir jau anksčiau skaitytas knygas.

Norvegų Choras Minėjo 85 Metų Sukaktį

Šiomis dienomis Chicagoje iškilmingai atšventė 85 metų jubiliejų norvegų vyrų choras, kurio sąstatą sudaro net 90 įvairaus amžiaus vyrų. Vyriausias choro narys yra 75 metų, o pačiam jauniausiam neseniai sukako ves septyniolika. Tasai choras jau tris kartus lankėsi Norvegijoje.

Sukaktis buvo paminėta iškilmingu koncertu Orchestra Hall, po to įvyko pobūvis. Tai yra seniausias visoje Amerikoje norvegų choras.

Lietuvių senesnieji chorai, kaip žinoma, buvo: Chicagos "Birutės", Bostono "Gabija" ir Brooklyno "Operetės" choras. Ar nebūtų gražu, kad ir lietuviai Amerikoje galėtų prilygti norvegams bei kitoms tautybėms, išlaikydama savo senąsias meno organizacijas?

Prietelinga Žmona

Susitinka dvi kumutės ir viena paklausia kitos:

— O ką gi tu nupirkai savo vyrui jo gimtadienyje?

— Kaip paprastai, įteikiau jam šimtą cigarų.

— Ar daug jie tau kainavo?

— Nei skatiko, brangioji... Aš, mat, jau per keletą mėnesių ištraukdavau po vieną cigarą iš jo dėžės ir tuo būdu pririnkau visą šimtinę.

Kipro Salos Gyventojų Teroras Prieš Anglus

Padėties Kipro saloje žinovai sako, kad anglai ten neilgai teištversią. Tos salos gyventojai nenustosią visaip kovoją iki jiems bus leista susijungti su Graikija. Planai esą daromi nekooperuoti jokiu būdu su anglais. Be to anglai būsią užpuldinėjami ir terorizuojami.

Kipriečiai nuolatai iškelia savo tautines vėliavas ant namų ir medžiuose. Anglai nuima, ir drasko graikų vėliavas, o jų vieton kabina savas. Anglams pasišalinus, kipriečiai nuima anglų vėliavas, jas drasko. Po to kabina savas. Anglai grįžta ir istorija vėl pasikartoja.

Maži luoteliai turi laikytis arčiau pakrančių.

Rudenio Grožybės

Miško Gyventojai Skubinasi Sutelkti Maistą ir Pastogę

Ruduo yra nepastovus: čia niūrus, liūdnas, apsiblausęs, o čia staiga auksinėmis spalvomis pasipuošęs, skaistus, nelyginant, nešąs žavią pasaką.

Medžių lapai, pakeitę savo žaliąją spalvą į auksu ir žalvariu tvyskančią, šlama po kojomis ir kvepia, kaip degąs gintaras.

Pakilę vėjai ošia medžių viršūnėse, o šiems garsams savo giesmėmis pritaria į šiltuosius kraštus išskristi pasiruošę paukščiai-paukšteliai. Ten, žiūrėk, virš miško praskrenda būriai laukinių žąsų ar didingųjų gandrų.

Raguoti žvėrys atsikratyvo ragų, juos numeta. Bet ar ne keista, kad, nežiūrint daugybės žvėrių miškuose, retai kam pasisekdavo ar pasiseka surasti tuos numestus ragus?..

Mat, raguočiai miškų gyventojai, po to, kai savo ragų atsikrato, juos užkasa, paslepia po lapais ir samanomis. Kad jų galvų puošmens niekam netektų.

Ore plaukioja ploni voratinkliai, prikimba prie medžių šakų, gula ant jų viršūnių. Šiltesnės dienos atneša "bobų vasaros" giedresnę nuotaiką, gamtos iš rudens niūrumo pralinksmėjimą. Kokios tai būna gražios, malonios dienos!..

Voverės neša į savo žiemos butelius riešutus, jos yra tovabalai, žvėrys, visa gyvoji gamta ruošiasi apsisaugoti nuo šalčio ir bado, nuo žiemos žiaurumų.

Kiek to žavėsio, slėpinių, nepavaizduojamo grožio miškuose rudens dienomis! Amerikoje rudens laikas yra bene gražiausias iš visų metų sezonų, o plataus krašto miškuose rudeninė nuctaika yra grokios darbščios, susirūpinusios. Ežiai ir barsukai tempia į urvelius sausus lapus, kad būtų šilta ir minkšta išmiegoti šaltos žiemos mėnesius. Paukščiai, žiu ir spalvingumu persunkta, neužmirštama ir didinga.

Bet mūsų tėvų žalios šalies — Lietuvos miškų dar gražesnė, dar labiau poetiškesnė rudens pasaka niekad neišdils iš atminties, nei iš širdžių tų žmonių, kurie tą grožį yra matę ir pergyvenę. Nes vargu ar kas gali prilygti Lietuvos miškų grožiui, kai vasara plačiai atidaro vartus didingam rudeniui.

Prašomi Atsiliepti

Konsulo Jieškomi Asmenys

ČEIČYS Kostas ir Vladas, Kazio ir Nastės (Butėnaitės) sūnūs, iš Juodupės, Rokiškio ap. 1944 m. buvęs Vokietijoje.

MERKELIS Jonas iš Kražių valsčiaus, Jievos Černikaitės Ramanienės sūnus, atvykęs Amerikon 1907, gyvenęs Athol, Mass. ir Chicagoje.

NORAKAITĖS Zofija ir Bronė, gyvenusios Šiauliuose.

RAINAUSKIENĖ (Ryan) — Jašinskaitė, gyvenusi Worcester, Mass.

SADAUSKAS Jurgis, Jurgio sūnus, gal gyvenęs Chicagoje.

ZYMONTAS Stasys, Antano ir Veronikos sūnus, gimęs Šylių kaime, Naumiesčio valsč., Tauragės apskr. Apie 30 metų amžiaus, gyvenęs Brazilijoj.

Jieškomieji arba apie juos žinantieji prašomi atsiliepti.

LIETUVOS KONSULAS
6147 So. Artesian Ave.
Chicago 29, Ill.
Telef. REpublic 7-8334.

Amerikoje piliečiams patarnauja 241,514 advokatų, ju tarpe 5,036 moterys—advokatės.

Nauja Priemonė Išreikšti Nepaprastą Džiaugsmą

Texarkana, Arkansas gyvenąs lakūnas susilaukė dukrelės ir jis, taip apsidžiaugė, kad visam pasauliui apie tai norėjo pranešti.

Jis tuojau atsispausdino lapelių ir įsokęs į lėktuvą pakilo ir iš aukštybių pradėjo mėtyti lapelius su parašu: Gimė mergaitė, sveria 5 svarus, turi penkis pirštus ant kiekviencs rankos ir po penkis pirštukus ant kiekvienos kojos".

Dosnus Rėmėjas

So. Bostono šv. Petro parapija, šiais metais leidžia savo parapijcs istoriją. Sandaros Centro vice-pirmininkas Allex Chaplikas tos istorijos išleidimui paaukojo 100 dolerių.

MUTUAL FEDERAL SAVINGS

SAVINGS INSURED UP TO $10,000

MUTUAL FEDERAL SAVINGS

MUTUAL FEDERAL SAVINGS REKORDAS

- Įsteigta 1905 metais.
- Per 50 metų ši bendrovė pergyveno karus, ekonomines depresijas, panikas ir krizes, bet savo taupytojams išmokėjo kiekvienų sutaupytą dolerį.
- Aukštus dividendus visada mokėjo ir moka be pertraukos.
- Skoliname pinigus statyti, pirkti ar taisyti.
- Pinigams padėti nereikia važinėti. Juos galite pasiųsti paštu. Mes apmokame ir pašto išlaidas.
- Pradėkite taupyti ŠIANDIEN!

AND LOAN ASSOCIATION

Chartered and Supervised by the U. S. Government

2202 W. Cermak Rd., Chicago, Ill.

Phone VI 7-7747

John J. Kazanauskas, Pres.

Įstaigos valandos: Kasdien nuo 9-tos ryto iki val. po pietų. Ketvirtadieniais nuo 9-tos valandos ryto iki 8 val. vakaro. Šeštadieniais nuo 9 val. ryto iki 1 val. po pietų. Trečidieniais visai neatidaroma.

BUICK'AS

LIETUVIŠKAS

AUTOMOBILIS

Lietuviškų Saldainių Gamintojas

ST. PETRAUSKAS

Persikėlė į Naują Vietą —

3429 SO. LITUANICA AVE.

Gamyba Bus Patobulinta ir Paįvairinta.

Vaisinės, Gretininės, Žuvelė; Žagarės Vyšnia, Joniškių Slyva ir kitokios Saldainių rūšys.

Reikalaukite visose lietuviškose maisto parduotuvėse.

LIŪDĖSIO VALANDOJ

Šaukite

MAŽEIKA & EVANS

LAIDOTUVIŲ DIREKTORIAI

Air Conditioned Chapel and Parking Facilities.

6845 S. WESTERN AVE. — RE. 7-8600-8601

Tiems kurie gyvena kitose miesto dalyse gausite kopėčių arčiau jūsų namų

LIETUVIŲ PREKYBOS NAMAI

ATIDARYTI SEKMADIENIAI NUO 10 VAL. RYTO IKI 5 VALANDOS PO PIETŲ

MODERNIAUSIOS PREKĖS • ŽEMIAUSIOS KAINOS MIESTE

PREKĖS BE BROKŲ • KAINOS BE UŽPRAŠYMŲ

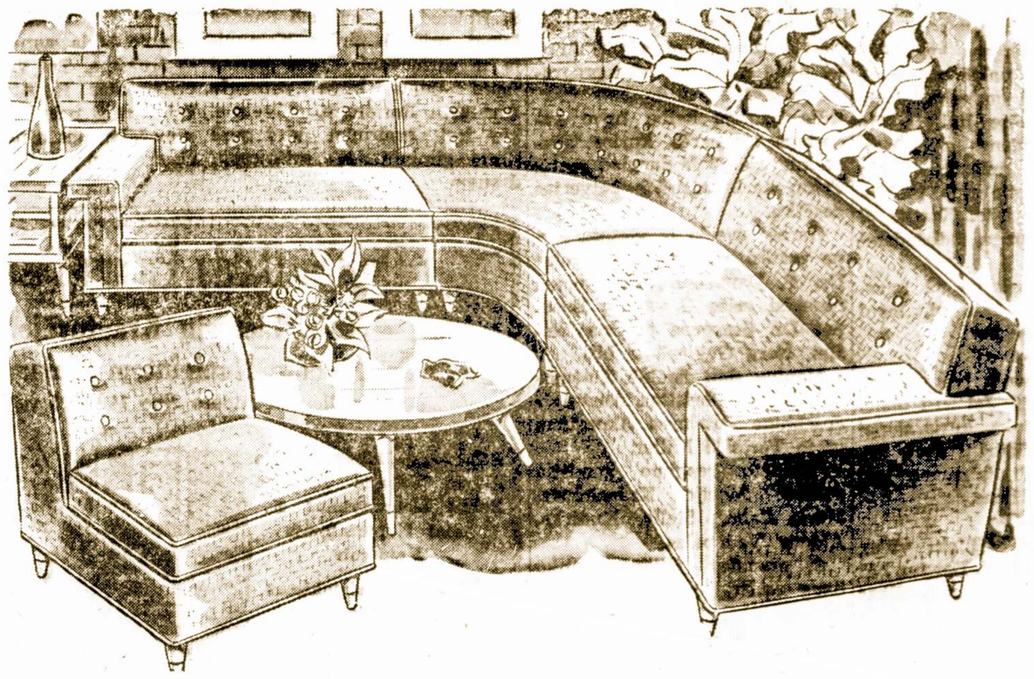

DIDŽIULIS PASIRINKIMAS VISŲ PREKIŲ NAMAMS:

- AIR CONDITIONINGS (ORO VĖSINTOJAI)
- VAIKAMS BALDAI
- ŠALDYTUVAI
- PEČIAI
- TELEVIZIJOS APARATAI
- KILIMAI
- UŽSIENINIAI RADIJO PRIIMTUVAI — KOERTING, TELEFUNKEN
- MIEGAMOJO KAMBARIO BALDAI

Įmonės vedėjas JUSTAS LIEPONIS

Atdara: Pirmad. ir kevirt. nuo 9 val. ryto iki 9:30 val. vak. Kitomis dienomis nuo 9 val. ryto iki 6 val. vakaro.

FURNITURE CENTER, Inc.

LIETUVIŲ PREKYBOS NAMAI

3224 So. Halsted Street — Telefonas VIctory 2-4226

SKAITYTOJŲ TRIBUNA

Nors Mažas Berniukas, Bet Surado "Tikrą" Kelią

"Nauj." p. Stasys Grigaravičius, kalbėdamas Vasario 16 d. Gimnazijos reikalais bei bėdomis, tarp kitko rašo:

"...Greitai gavau iš to globotinio laišką, kuriame tas 12 metų jaunuolis rašo, kad jis iš Evangelikų tikėjimo perėjo į tikrąjį, t. y. Romos kat. tikėjimą ir išvyko į Saleziečių mokyklą Italijon..."

Tai kad išmintingas vaikas! Dar tik 12-kos metelių, o jau gražiai žino katras tikėjimas yra tikras ir katras netikras, kuomet to dar nežino patys kunigai.

To vaikučio persikrikštijimas nėra pirmas. Gimnazijoje buvo ir daugiau tokių "persikrikštijimų" ir vis iš evangelikų į katalikus ir dažnai prieš tėvų norą. Gimnazijoje esą mokinių 52% evangelikų ir 48% katalikų.

Mokiniams kalbama tik viena malda — Romos katalikų malda. Bet gi naujas Gimnazijos direktorius Literskis "Draugė" rašo, būk Gimnazijoj plintanti prieškrikščioniškoji dvasia... Reikia spėti, kad p. Direktorius pastebėjo daugumos mokinių nepasitenkinimą dėl "persikrikštijimų" ir vienos kaip tik maldos ir ta nusiskundimą vadina "prieškrikščioniška dvasia."

Nors žinoma, kad Vakarų kultūros žmonės, visokių tikėjimų ir laisvi nuo bile kokio tikėjimo, tvarko savo gyvenimą, remdamiesi tam tikrais moralės dėsniais, kurie dabar yra vadinami krikščioniškais, nors jie galėjo patekti į žmones daug anksčiau negu Jėzus Kristus gimė bei gyveno.

Taip ir kyla tyras klausimas: Ar nebūtų visiem lietuvninkams smagiau, jei Vasario 16 d. Gimnazijoje pirmoje vietoje rūpinamasi išlaikyti lietuvišką dvasią, visas kitas "dvasiais" palikus pačiu mokiniu palinkimams? — **M. Baukus.**

Per Šerengą

Rašo PUSTAPĖDIS

Vyrai vis dar mano, kad moterys blogai vairuoja automobilius. Vienas žmogelis, belaukdamas buso, pamatė atvažiuojančią moterį. Nespėjęs pasitraukti, jis šoko prie stulpo ir pradėjo lipti į jį.

Ir kai toji moteriškė gerokai pavažiavo nuo tos vietos, tai jis nusirioglino žemyn.

o-O-o

Dažnai sakoma, jog negerai perdaug valgyti, negerai perdaug gerti, miegoti ir pan. Bet niekur neteko nugirsti, jog nesveika ir perdaug politikauti. O ta liga kaip tik ir serga mūsiškiai partiniai veiksniai New Yorke.

o-O-o

Kuomet Chicagos susisiekimo priemones valdė privatinė kompanija, tai gatvekariai ir busai svarbesnėse linijose ėjo šešeta bloku vienas nuo kito. Dabar gi, kai miestas valdo tas linijas, tai jie eina 16 bloku vienas nuo kito. Kartais gi ir ilgiau užtrunka, atbėgdami keli iš sykio.

Tie, kurie balsavo už pavedima tu liniju miestui, tegul dabar pasidžiaugia.

o-O-o

Kaikurie žmonės labai mėgsta pasididžiuoti. Jei yra panašūs i ta nykštuka, kuris saulei leidžiantis pasižiūri į savo nusidrėkusi šešėli ir mano kad yra tikrai milžinas.

o-O-o

Yra sakoma: "Bijok vilko, tai ir į miška neik". Bet tur būt niekas nepagalvoja, jog vilkas dar daugiau bijosi, kad žmogus neateitų į miška.

o-O-o

Kiekvienas automobilio savininkas turi užsimokėti dvejopus mokesnius už "laisni"; vienus miestui, kitus valstijai.

Bet kiek tie vairuotojai sumoka pabaudų teisme už sulaužyma trafiko taisyklių, tai niekas nežino.

o-O-o

Būtu gerai, kad atsirastu duosnesnis žmogus, kuris nupirktu Chicagos miestui naują pinigine. Mat, dabartinė jo mašna yra kiaura ir nespėjus į ja ka nors imesti, pinigai tuojau iškrinta.

o-O-o

Gaila, kad man neteko nuvažiuoti i Geneva ir pamatyti kaip tos rusiškos meškos švysosi. Tai savaime galėtu būti idomus vaizdas. Nužudžius vergu stovyklose milionus žmoniu ir užgrobus tiek daug svetimu kraštu, ne kiekvienas plėšrusis gyvūnas sugeba parodyti švysena. Vienok Kremliaus viešpačiai tą moka padaryti.

o-O-o

Vienas poetas, norėdamas parašyti eiles apie girtuoklį, pats pradėjo gerti. To amato jis išmoko, bet eilių taip ir neparašė, nes sunku jam buvo išsipagirioti.

o-O-o

Kuomet reikia prikapoti malku, tai moterys šaukiasi vyro, bet savo amžiaus metus jos pačios nukapoja be didelio vargo.

Smagiai Praėjo SLA. 134 Moterų Kuopos Vakarienė

Daug Svečių, Gražus Programas ir Geros Vaišės

Pereitą sekmadienį, Marquette salėje, buvo surengta SLA. 134 moterų kuopos vakarienė, kuri praėjo labai sekmingai. Po skanių valgių, programą atidarė rengimo komisijos narė Marija Krauchūnas, pakviesdama kuopos pirmininkę p-nią E. Miller būti programo vedėja.

Po trumpų kalbų buvo pagerbtos tos narės, kurios išbuvo kuopoje 25 ir daugiau metų. Tokių narių atsirado ketvertas desėtkų.

Garbės svečių ir viešnių tarpe matėsi Lietuvos konsulas Dr. P. Daužvardis su žmona, neseniai grįžę iš vakarų Europos Dr. Steponas ir Ona Biežiai, Nora Gugienė ir kiti.

Menine dalį išpildė žinomos dainininkės Christina Austin ir Josephine Putrimas. Akordionu grojo Teresėlė Miller.

Bankieto rengimo komisiją sudarė: Marija Krauchūnas, Marie Cahn, Stella Kudirka, Aldona Vadapalas.

Ši pramoga ištikro paliko daug gražių įspūdžių.

— Buvęs.

Nesutilpo

Dainininkas: — Ar pastebėjai, kaip vakar koncerte mano balsas pripildė salę?

Prietelis: — Taip mačiau, salė taip prisipildė tavo balsu, kad kai kurie žmonės turėjo išeiti, kad būtų daugiau vietos balsui.

Tėvynės Mylėtojų Draugijos Reikalai

Parama Ateina, Bet Jos ir Reikalinga Nemažai

Smagu pranešti, jog Lietuvos Istorijos išleidimui į talką ateina nemažai gerų tautiečių. Iš Toronto, Kanados, rėmėjų įnašą prisiuntė J. Dambrauskas; iš Wallum Lake, R. I. — J. B. Matulionis; iš So. Milwaukee, Wis. Juozas ir Grasilda Mitkai; iš Kenosha, Wis. Bronius Mickevičius ir SLA. 10-tas apskritys Wisconsino valst.

Visa plati mūsų išeivija laukia tos garbingos viešnios, kuri mums papasakos apie mūsu protėvių gyvenimą, jų kovas už laisvę, jų šviesias ir tamsias būvio dienas.

Bet užbaigimui viso šio darba dar reikalinga lėšų. Todėl stokime į talką — į rėmėjų eiles. Įdėkime dar šiek tiek pastangų, padidinkime rėmėjų skaičiu ir mūsų tikslas bus atsiektas greitu laiku.

M. Kasparaitis
T. M. D. Sekretorius.

Du Svarbūs Įvykiai Tą Pačią Dieną

Pirmoji Komunija, Dirmavonė Ir Vaišės

Praėjusį sekmadienį, lapkričio 30 d., p-nų Francis ir Joanos Želvių, 3251 S. Green St., sūnelis Francis priėmė pirmąją Komunija ir dirmavone. Krikštatėviu buvo jo dėdė teisėjas Alf. F. Wells.

Vakare, p-nu Želviu namuose ivyko puikios vaišės, kuriose dalyvavo didelis būrys jų giminių ir artimesnių draugu.

—o—

Panašiai atsitiko ir kitų mūsu kaimynu, jaunalietuviu šeimoje, būtent p-nų Walter ir Bernice Zemm (Žemguliu) 3253 S. Halsted St., dukrelė Sandra taipgi priėmė pirma Komunija ir dirmavonią. Jos garbei šauni puota buvo surengta Annetta Restorane, Ciceroje, kur irgi susirinko virš pusė šimto giminių ir artimesnių draugu.

Paminėjo Sukaktuves

Reformacijos Šventės Atgarsiai

Kaip kasmet, taip ir šiemet Ziono Evangelikų Liuteronų lietuvių parapijos bažnyčioje buvo platesniu mastu švenčiama pereitą sekmadienį iškilmingomis pamaldomis ir šventei pritaikinta programa, kurią išpildė Povilo Kieliulio parapijos vedamas choras ir orkestras vadovybėje Jurgio Juozupaičio ir Cibičio.

Programos vedėju buvo jaunimo vadovas Juozas Šikšnius, o šventei pritaikintą paskaitą skaitė Ad. Lekšas.

Rengiasi Jubiliejui

Paminės Šios Parapijos 45 Metų Gyvavimo Sukaktį

Ziono Evangelikų Liuteronų lietuvių parapija šiu metų gruodžio mėn. pradžioje minės savo 45 metų sukaktį. Visa eilė pirmųjų parapijos steigėjų dar yra šios parapijos rėmėjais. Jos labui daug yra pasidarbavę G. Borchertas, K. Lemke, A. Paulikaitis ir kiti.

Šioje parapijoje 13 metų kunigavęs J. Razokas dabar yra Jeruzalės Evang. Liuteronų lietuvių parapijos kunigu Collinsville, Ill.

Rūpestingas Sūnelis

Petras Kerdiejus atvyksta su sūneliu į geležinkelio stotį ir prisimeha, kad pamiršo namuose portfelį su pinigais. Iki traukinio atėjimo beliko tik pusvalandis. Kreipdamasis į sūnų jis sako:

— Nubėk i namus paieškoti mano portfelio.

Sūnelis išlekia ir už poros desėtku minučiu grįžta:

— Tėveli, portfelis yra namuose ir guli po stalu.

Užtikrintl Ramumą

Amerikos mokslininkai sugalvoio būda sumažinti namuose trukšma. Tai yra kamuolys, pagamintas iš stikliniu siūlu. Prisegus ji prie lubu, trukšmas sumažėia, nes siūlai sutraukia visus garsus.

Negražiai Pasielgta Su Atvykusiu iš Toronto "Varpo" Choru

Apmokėjo Tik Kelionės Išlaidas, Bet Pamiršo Pavaišint

Kaip atrodo, tai atvykęs iš Toronto, Kanados, "Varpo" choras parsivežė namo nekokius įspūdžius apie chicagiečių vaišingumą. Jie buvo pakviesti išpildyti koncerto programą pereitą šeštadienį Sakalų salėj. Publikos prisirinko pilna svetainė ir klausytojai buvo sužavėti to choro dainavimu.

Bet choristams buvo sumokėtos tik kelionės išlaidos, o apie vaišes buvo pamiršta. Neprisiminta apie kokį nors atlyginimą ir choro vedėjui, kompozitoriui St. Gailevičiui. Kas ne kas, bet jau chicagiečiai turėjo parodyti tiems dainininkams daugiau įvertinimo ir vaišingumo. Kai vienas Chicagos choras buvo nuvykęs į Torontą, tai vietiniai tautiečiai ji puikiai pavaišino ir gražiai priėmė. Čia gi to nepadaryta torontiečiams menininkams.

Visa tai car keisčiau atrodo, kuomet prisimeni, kad koncerto rengėjai turėjo iš to parengimo gražaus pelno.

Nusiraminimas

Pas kaimietį, kuris neseniai palaidojo savo žmoną, ateina kunigas ir randa jį tuštinant bonką degtinės.

— Ar tai vienintėlis jūsų nuraminimas netekus žmonos?

— Ne, dvasiškas tėveli. Spintoje turiu dar dvi bonkas — atsakė našlys.

Iš Fort Huron praneša, kad šiais metais fazanų medžiotojai toki geri šauliai, kad bešaudydami į skraidančius fazanus, pašauja laukuose karves, pataikydami į kojas ir kanopas.

Justin F. Chilauskas
Insurance Broker
Notary Public
Income Tax Service
2404 W. 46TH PLACE
Chicago 32, Ill.
Tel. LA. 3-3121

Siuntiniai į Lietuvą
Visus mokesčius čia sumokėjus
100% Apdrausta Drabužiai, Gyduolės. Siunčiame Angliską Medžiagą
Jūsų giminės Lietuvoje gaus siuntinį be jokių jiems išlaidų. Dėl tolesnių informacijų kreipkitės
Central Parcel Service, Inc.
220 S. State Street, Chicago
Tel. WAbash 2-9354
Atdara nuo Pirmadienio iki Šeštadienio nuo 9 val. ryto iki 4:30 popiet. Šeštadieniais uždaryta.
Pirm atnešant pakiuką —patelefonuokit.

LINKSMA LIETUVIŠKA UŽEIA
CASA LOMA, Inc.
Ant Mėlsvo Robins Pond Kranto
Main St., East Bridgewater, Mass., on Route 106
Skanūs Valgiai — Įvariausi Gėrimai — Pizza
Šokiams groja 5 asmenų Eddie Martin orkestras trečiadieniais, penktadieniais ir šeštadieniais — didžiausia apylinkėj šokių svetainė. Tinkama vieta vestuvėms ir kitokiems parengimams. Dėl informacijų telefonuokite: BRidgewater 855.
Sekmadieniais nuo 4 iki 8 val. groja ir dainuoja "Singing Sweethearts" Bill & Tex
Atsilankykit susipažinti. Maloniai kviečia savininkai:
Aleksandras Chaplikas ir Alfonsas Steckis

ROOSEVELT FURNITURE COMPANY
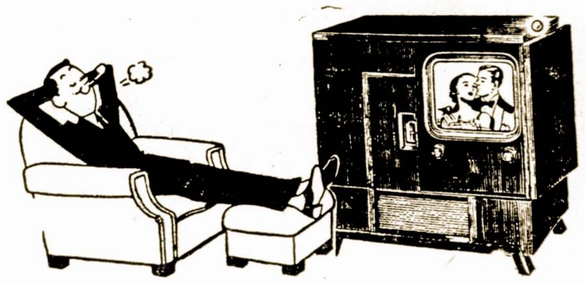
Čia gaunami geriausieji baldai, televizijos ir radijo aparatai, siuvamos mašinos, šaldytuvai ir visi kiti namų apstatymui reikalingi dalykai
DUODAMA IŠMOKĖJIMUI 15 MĖNESIŲ.
JOKIOS GARANTIJOS NEREIKIA
2310 West Roosevelt Road
Phone SEeley 3-4711
CHICAGO 8, ILLINOIS
Atdara Pirmadieniais, Ketvirtadieniais iki 9:30 val. vak.; Sekmadieniais nuo 11—4:30 popiet

Didelis Baldų Pasirinkimas
Šioje Lietuvių Krautuvėje
Parduodam Nupigintom Kainom
Sekmadieniais Atdara Nuo 11 iki 5 val.
Pas Mus Dabar Vyksta Platus Vasario Mėnesio Baldų Išpardavimas Žymiai Nupigintomis Kainomis
Gausus Pasirinkimas Nuosavos Gamybos Ir Kitų Žymesnių Išdirbysčių

Kazik Furniture Co.
J. KAZIKAITIS — Savininkas
1506 W. 63rd St. Chicago, Ill.
Telefonas: PRospect 8-1331

SURINKIMUI TAUPYMO VAISIŲ

Aplankykite mūsų naujai pertvarkytas ir sumodernintas patalpas
MŪSŲ SPECIALIŠKI APTARNAVIMAI
Pilnas Patarnavimas Paskolose ant Namų
Taupymo Aptarnavimai Per Paštą
$100.00 Sąskaita Investmentams
Reguliarės Taupymo Sąskaitos
FHA Paskolos Pataisymams ir Atnaujinimams
Christmas Club Savings.
Kiekvieno taupytojo indėlis yra apdraustas $10,000.00 Federal Savings & Loan Insurance Corporation. 3% dividendai yra išmokami du kart į metus: sausio 31 d. ir liepos 31 dieną.
CRANE SAVINGS
AND LOAN ASSOCIATION
2555 W. 47th Street Chicago, Illinois LAfayette 3-1083
DARBO VALANDOS: Pirmadieniais ir ketvirtad. nuo 9 val. ryto iki 8 val. vakaro. Antradieniais ir penktadieniais nuo 9 val. ryto iki 6 val. vakaro. Trečiadieniais ir šeštadieniais nuo 9 val. ryto iki 12 valandos dienos.

PRADĖK TAUPYTI ŠIANDIEN, — TURĖSI RYTOJ!
Taigi pradėk taupyti šioje lietuviškoje įstaigoje.
BRIGHTON SAVINGS moka 3% pelno.
Kiekvieno taupytojo indėliai yra apdrausti iki $10.000.00
Brighton Savings and Loan Ass'n
4071 Archer Avenue, West of California Ave.
CHARLES ZEKAS — Sekretorius
DARBO VALANDOS: Pirmadienį, antradienį, penktadienį ir šeštadienį nuo 9 val. ryto iki 4:30 po pietų. Trečiadieniais nuo 9 val. iki 12-tos. Ketvirt. nuo 9 ryto iki 8 val. vakaro.

KĄ PATYRĖ REPORTERIS LIETUVIŠKOJ CHICAGOJ

Palaidojo Fr. Vizgardą Žinomą Tautietį

Pereitą ketvirtadienį tapo palaidotas Frank Vizgardas, anksčiau gyvenęs Chicagoje, o pastaruoju laiku vasarą praleisdamas New Auburn, Wis., žiemos sezoną Floridoje.

Vėlionis buvo plačiai žinomas biznierius ir lietuviškų reikalų rėmėjas. Paliko žmoną Sophie, dukrą Adeline ir žentą Lawrence Kutchins, taipgi 5 anūkus; seserį, tris brolius ir daug giminių.

"Ateities" Šokėjai Rengiasi Dalyvauti Kalėdinėje Programoje

Šiais metais lietuviai pradės tradicines Kalėdų Svenčių programas Meno ir Pramonės muziejuje Jackson Parke. "Ateities" šokėjai pirmieji išpildys dvi vakarines programas, šeštadienį, lapkričio 26 dieną.

Akademikės skautės gi demonstruos kaip yra gaminamos Vilniaus verbos.

Viešnagė P-nų Petros Namuose Buvo Smagi

Prieš keletą dienų p-nų Raymondo ir Helen Petros namuose, 6912 S. Western Ave., buvo surengta smagi viešnagė, kurioje dalyvavo būrys žymių svečių ir viešnių: Matas ir Josephine Bertashiai, Julius ir Theondora Kuzai, Bruno ir Nellie Shukiai, Matas Zizas, Jonas ir Mary Pauliai, Otto ir Ona Kassautkiai ir kiti.

Tai buvo ypatingai smagus pobuvis ir svečiai tapo šauniai pavaišinti.

Bruno Kepykla Žymiai Padidinama

Bruno Macianskas, 3339 S. Lituanica Ave., nusipirko gretimai esantį namą, kuris bus priskirtas prie dabar esamos kepyklos. Tuo būdu kepyklos patalpos žymiai padidės.

Svarbus Nuotykis Ištiko Grįžtant iš Kanados

Vaclovas ir Jacqueline Jagielos buvo išvykę į Kanadą žuvauti ir medžioti. Bet ten jie nedaug laimėjo nei vienoje, nei kitoje sporto srityje.

Bet už tat grįžtant jiems iš Kanados į Chicagą, pakeliui ištiko juos malonus įvykis. Nespėjus pasiekti Chicagos, jiems gimė sūnelis, sveikas kaip ridikas. Sūneliui suteikti tokie vardai: Vaclovas, Maurice, Vincentas.

Tuo būdu mūsų gerai žinomi tautiečiai Vaclovas ir Ona Jagielai, 3032 W. 63rd St., tapo "grand-pa" ir "grand-ma". Tuomi jie ištikro didžiuojasi.

Domininkas Šlapelis, 4924 W. 23rd St., pardavė savo namą ir nusipirko rezidenciją Miami, Fla., kur jis žada pastoviai apsigyventi.

Veltui ieško patarimo tas, kuris nėra linkęs jo klausyti.

A. Stelmokas Prasimušė Žurnalizmo Srityje

Šiuo metu Antanas Stelmokas yra Chicagos "Sun-Times" redakcijos štabo narys. Jis rašo komentarus bėgiamais klausimais ir jo paveikslas dažnai tilpsta sykiu su jo straipsniu. Antanas pradėjo veikti lietuvių tarpe nuo 14 metų amžiaus. Jis priklausė "Birutės", "Pirmyn", "Margučio" choruose, dainuodamas ir vaidindamas.

Savo žurnalistinę karierą jis pradėjo rašinėdamas lietuvių spaudoje. Pamėgęs tą darbą jis ir pasiliko jame. Lapkričio 30 dieną jis minės 41-mą gimtadienį. Jis vedė Aldoną Kazwell, žinomo mūsų real-estate agento dukrą ir augina dukrą Sherry ir sūnų Antaną.

Jo motina Vaselė Stelmokienė gyvena Bridgeporte, 339 W. 34th Street.

Surengė Įkurtuvių Vaišes

P-niai Uršulei Paleliūnienei, persikėlus gyventi į naujas patalpas, 7257 S. Artesian Ave., ten jai neseniai buvo surengtos įkurtuvių vaišės, kuriose dalyvavo didokas skaičius tautiečių. Visi buvo maloniai priimti ir pavaišinti.

U. Paleliūnienės bungalow yra ištikro gražus ir patogiai įrengtas. Vaišių dalyviai palinkėjo jai smagaus gyvenimo šiose patalpose. — **Kaimynas.**

Jono Mikulskio Laidotuvės

Vėlionį Palydėjo į Kapus Skaitlingas Būrys Žmonių

Pereitą šeštadienį, Tautinėse Kapinėse buvo palaidotas Jonas Mikulskis, elektrikos inžinierius, ilgus metus išdirbęs Harvester Co. Velionis paliko žmoną Julę, dukras Julę ir Mildred, žentus ir šešius anūkus.

Laidotuvėms patarnavo laidotuvių direktorius Povilas J. Ridikas. Atsisveikinimo žodį koplyčioje ir prie kapo pasakė M. Vaidyla. Velionį palydėjo į Tautines Kapines skaitlingas būrys tautiečių.

Bruno Varašius Siunčia Linkėjimų iš Floridos

Pasiekęs aplinkiniais keliais St. Petersburg, Fla., Bruno Varašius prisiuntė iš ten gerų linkėjimų savo prieteliams. Jis dabar galvoja ar verta jam bus ten pasilikti ir įsigyti pastogę ar ne.

Viskas esą gražu Floridoje, tik nuobodu jam be savo tautiečių ir draugų.

Laiškas Juozui Gavėnei Iš Jurbarko

Sandaros ofise yra laiškas Juozui Gavėnei, atėjęs iš Jurbarko. Prašome jį atsiimti.

Walis Jonas, 4512 S. Hermitage Ave., dažydamas savo namo langus nukrito nuo kopėčių ir smarkiai prisitrenkė. Nugabentas į Southtown ligoninę.

Paminėjo Vedybinio Gyvenimo Sukaktį

Jauna ir pavyzdinga čia augusių pora Aleksas ir Rožė Špokai, jų 15 metų vedybinio gyvenimo sukaktuvių proga, spalio 29 d. turėjo gražią puotą V. ir S. Schultz'ų namuose, Willow Springs, Ill.

Sukaktuvininkus pasveikinti susirinko per šimtas svečių, daugumoj celebrantų giminės ir artimieji prieteliai, jų tarpe "Gerų Draugų Klubo" narių, kurie pasižymi šaunių pobuvių rengimu.

Šeimininkės pagamino labai gardžių kepsnių ir įvairių užkandų, kaip gerųjų viešbučių šefai.

A. ir R. Špokų šeima yra viena iš pavyzdingiausių. Augina du gražius sūnelius Robert ir Richard. Gyvena su savo tėveliais J. Marcinkais, 11347 So. Prairie Ave., Roselande.

Visi svečiai, po gražios ir malonios viešnagės, skirstėsi vėlokai dalindamiesi maloniais vakaro įspūdžiais. — J. K.

Koncertas Paremti Lietuvos Istorijos Išleidimą

Daugelis laukia "Lietuvos Istorijos", kurią parašė Dr. V. Sruogienė, o išleidžia Tėvynės Mylėtojų Draugija. Tai bus didelio formato, 800 puslapių knyga su apie 300 iliustracijų, kurių didžiuma niekados netilpo lietuviškam spausdinyje.

Pagreitinti istorijos išleidimą TMD. 2-ra kuopa rengia gražų koncertą-balių, lapkričio 5 d. (sekmadienį) Lietuvių Auditorijoje. Dalyvaus Kauno Operos artistė Izabelė Motiekaitienė, jai akompanuos muzikas A. Kučiūnas.

Taip pat dalyvauja Alice Stephens grupė, G. Mačis, E. Zapolis, G. Peškienė, J. Bobinienė ir J. Bražys. Šokiams gros Balio Pakšto pilnas orkestras.

Pradžia 7 val. vak. Bilietas $1.50. Kurie iš anksto bilietus įsigyja — tik $1.00. Visas pelnas skiriamas istorijai išleisti. Visi maloniai kviečiami.

— **P. Gribienė.**

Reikalinga Moteriškė

Senyva moteriškė reikalinga prižiūrėti namus ir pagaminti valgius dviem asmenims. Gali gyventi pas mus. Atlyginsime už darbą. Kreipkites:

834 W. 33 Street
Chicago, Ill.

Parsiduoda Namas

Skubiai parsiduoda mūrinis namas Marquette Parke, 7201 So. Albany. Kampinis, 4 kambarių, galima praplėsti. Gazu šildomas, insuliuotas. Prausyklos sienos iš seramic tile. Žemė aplink apsodinta medeliais. Parduoda savininkas. Kreipkitės asmeniškai.

Palaidota A. Krauzienė

Spalio 31 d. Lietuvių Tautinėse Kapinėse palaidota Antanina Orintaitė-Krauzienė, gyv. 2019 S. Canalport Ave. Amerikoje išgyveno apie 4 metus. Lietuvoje dirbo nuo pat nepriklausomybės pirmųjų dienų iki bolševikmečio finansų ministerijoje.

Wozbut Albinas Leonardas, ištarnavęs Dėdės Samo armijoje 13 mėnesių ir karinę tarnybą atlikęs Japonijoje, šiuo metu sugrįžo pas savo tėvus gyvenančius Bridgeporte.

Muzikas B. Jonušas ir P. Matukas pakviesti dėstyti muziką Maria High School.

Valerija Narušas, 4415 Irving Park Blvd., mirė širdies liga sulaukusi 29 metų amžiaus. Paliko motiną Magdaleną.

Janušaitis Jurgis, neseniai atidaręs savo maisto prekybą 2415 W. 69th St., pardavinėja ir lietuviškus laikraščius. Pas jį gaunama, Sandara, Draugas, Naujienos ir kti laikraščiai.

Ilgokai sirgęs, šiomis dienomis mirė Juozas Budrys, 1837 N. Francisco Ave.

Guzikauskas Petras, prieš kurį laiką buvo sužeistas pravažiuojančios mašinos ir nugabentas į South Town ligoninę, kurioje sveiksta Dr. Maciūno priežiūroje.

Bužėnas Ramūnas, pasinaudodamas turėtomis atostogomis aplankė Baltimore, Washingtoną, Detroitą ir Clevelandą. Bužėnas yra aktyvus Chicagos Lietuvių Futbolo klubo narys.

Dail. Kazimiero Žoromskio dailės paroda nuo gruodžio m. 1 dienos bus atidaryta Ricardo meno salone, 437 N. Rush St. Paroda tęsis visą mėnesį.

Dr. Anysas, gyv. Toronte, Canadoje, buvo atvykęs Chicagon ir aplankė savo draugus ir pažįstamus.

Kučinskienė Morta, Bridgeporto gyventoja, sulaukusi 93 metų amžiaus susirgo. Ji nuvežta į Cook apskrities ligoninę.

Abramaitis Petras, gyvenęs Chicagoje ir vertęsis namų statyba ir jų pardavimu, šiuo metu kuriasi Wheaton, Ill. netoli Chicagos.

Sponer John ir Anna, 215 N. E. Holland, Portland, Ore., buvo užsukę Chicagon ir tą progą aplankė savo draugus ir pažįstamus.

Butkai, Elena ir Alfonsas, 3127 S. Emerald Ave., susilaukė dukrelės, kuriai duotas vardas: Elena-Regina.

"Jaunosios Lietuvos" draugijos susirinkimas įvyks Leo Okso namuose, 10750 So. Kedzie Ave. šį šeštadienį, 7 val. vak.

Miltonas ir Louise Kampikai, gyveną Batavia, Ill., šį pirmadienį iškeliauna į Floridą, kur jie planuoja pastoviai apsigyventi.

"Apšvietos" Draugija Rengia Smagų Vakarėlį

Lietuvių moterų draugija "Apšvieta", šeštadienį lapkričio 5 d., Sandaros salėje, 840 W. 33rd St., 7 val. 30 min. vak. rengia žaidimų vakarėlį. Bus daug gražių dovanėlių. Rengėjos jau dabar rūpinasi visus gražiai priimti ir pavaišinti. Rengimo komisija: Stasė Salickienė, Milda Rulienė ir Marė Ross lauks jūsų atsilankant.

Apšvietietė.

Padėkojo už Linkėjimus

Jonas Jakubs - Jakubauskas, 657 W. 55 St., buvo pasiuntęs linkėjimų prez. Eisenhoweriui, kad jis kuogreičiausiai pasveiktų.

Iš Denver, Colo. atėjo laiškutis su padėka už prisiminimą.

P. Ridiko Laidotuvių Įstaiga Įrengė Vietą Automobiliams

Atvykusiems automobiliu prie Povilo Ridiko laidotuvių įstaigos, 3354 S. Halsted St., dabar nebus vargo su savo mašinos "parkinimu". Neseniai p. Ridikas įrengė šale savo koplyčios laką aikštę, kur patogiai galima pastatyti automobilių, važiuojant tiesiai iš Halsted gatvės.

P. Ridikas yra trečias to sklypo savininkas bėgyje šimto su viršum metų. To sklypo savininkai buvo kitataučiai, bet dabar jis perėjo į lietuvio nuosavybę. Reikia pažymėti, jog p. Ridiko koplyčios vidus yra įspūdingai papuoštas ir erdvus.

Gimtadienio Viešnagė

Spalio 29 ir 30 dd. pp. A. ir J. Verbickų užeigoje 3204 So. Halsted St., įvyko tikrai geros vaišės Antano Verbicko gimtadienio proga. Atsilankė nemažai svečių, gerų Verbickų prietelių. P-nai Verbickai yra ilgamečiai Bridgeporto biznieriai ir plačiai žinomi Chicagos lietuvių tarpe.

Maži uzbonai turi dideles ausis.

Gražioji Šio Sezono Pramoga!

METINIS SANDAROS

KONCERTAS

Ir Linksma Dviejų Veiksmų Operetė

"Viengungiai"

ĮVYKSTA

Sekmadienį, Lapkričio 27 d., 1955 m.

LIETUVIŲ AUDITORIJOJE

3133 South Halsted Street

KVIEČIAME VISUS RUOŠTIS ŠIAI DAINŲ IR

MUZIKOS ŠVENTEI.

Permanent Positions For
EXPERIENCED
NEWSPAPER PRINTERS
"OPEN SHOP CONDITIONS"

Young Men Between Ages 21 to 50

Who have had at least 4 years experience in the printing trade are eligible. Must be competent as either ad compositor, craft machine operator, ad mark-up, or news make-up.

Excellent working conditions. 37½hours. 5 day week. Day $103.75 per week. Night, per week $108.75. $9,000 life insurance, complete hospitalization, liberal pension plan, 2 weeks paid vacation after 1 year, 3 weeks paid vacation after 5 years, premium pay on 6 holidays per year. Company cafeteria and many other excellent benefits.

"These are permanent jobs."

"Oklahoma City is a wonderful place to raise your family."

If you meet the above requirements you are interested in these positions.

Drinkers and drifters do not apply, save your time and ours. ITU Local 283 now on strike.

Write giving personal and employment history to:

OKLAHOMA AND TIMES

500 North Broadway, -- Oklahoma City, Okla.

EXCELLENT OPPORTUNITIES FOR
EXPERIENCED MEN

Good Starting Pay Plus Overtime Possibilities

Relay Adjusters
Assemblers

Must be Citizens and Speak English

Many Employee Benefits

Apply in Person, Personnel Department

COOK ELECTRIC COMPANY

2700 N. SOUTHPORT

Povilas J. Ridikas

Laidotuvių Direktorius

3354 SO. HALSTED STREET

Telephone YArds 7-1911

Ambulansų patarnavimas dieną ir naktį. Reikale šaukite mus.

Nuo 1924 iki 1955

AUGŠTAS DIVIDENDAS UŽ TAUPOMUS PINIGUS – PILNAI APDRAUSTAS ir PELNINGAS SAUGUMAS – PATARNAVIMAI VELTUI VISIEMS MŪSU NARIAMS

Štai kodėl apsimoka taupomus pinigus padėti į CHICAGO SAVINGS AND LOAN ASS'N: 1. Pas mus visi indėliai yra apdrausti iki $10,000.00. 2. Pas mus taupomi pinigai buvo ir yra išmokami pagal pareikalavimą. 3. Per 31 metus CHICAGO SAVINGS visada 100% išmokėjo taupytojams indėlius ir visada mokėjo augštesnį dividendą, negu kitų finansinių įstaigų. 4. Pas mus taupytojai gali iškeisti čekius, apmokėti geso, elektros, telefono sąskaitas, Real Estate ir Income Tax mokesčius ir visas kitas bilas mūsų Special Money Order čekiais. Mes nieko neskaitome už šiuos patarnavimus. 5. Parduodame ir keičiame valstybės bonus. 6. Teisingomis sąlygomis duodame paskolas perkant namus.

Pas mus yra šie taupymo skyriai: optional, investmentų, vakacijų, Christmas Club ir Bonus Savings.
Kviečiame visus taupyti šioje pačioje progresyviškiausioje lietuvių taupymo bendrovėje.

CHICAGO SAVINGS and LOAN ASSOCIATION

6234 South Western Avenue — JOHN PAKEL, Prezidentas — GRovehill 6-7575

VALANDOS: Pirmadieniais nuo 12 iki 8 v. vakaro. Antradienais ir Penktadieniais nuo 9 iki 4 valandos po pietų. Ketvirtadieniais nuo 9 iki 8 val. vakaro. Trečiadieniais uždaryta visą dieną. Šeštadieniais nuo 9 ryto iki 2 v. po pietų.

Nuo 1924 iki 1955

KAS NAUJO CHICAGOJE

IR JOS ARTIMOSE LIETUVIŠKOSE KOLONIJOSE

Automobilius Sunkiai Sužeidė Joną Gildą

Einant skersai Union Ave. prie 36 gatvės, skubiai lėkęs automobilis parmušė ant žemės Joną Gildą, 3604 S. Lowe Ave. Abieju kojų kaulai buvo sulaužyti ir jis be samonės nuvežtas į ligoninę. Vairuotojas mašinos pabėgo nesustojęs.

Laukia Atskrendant Garnio

Stanley ir Irena Balzekai, 9018 So. Oakley Ave., laukia garnio, atskrendančio pabaigoje šio mėnesio.

Jie dabar augina sūnelį Stanley III, kuriam šiomis dienomis suėjo pusantrų metų amžiaus.

Minės 30 m. Vedybinio Gyvenimo Sukaktį

Mūsų tautiečiai Viktoras ir Stella Schultzai, Justice Park, Ill. lapkričio 5 dieną paminės 30 metų vedybinio gyvenimo sukaktį. Ta proga jų dvare rengiama graži pramoga.

P-nai Schultz išaugino tris dukreles: Dolores, ir dvynukes: Gladys ir Gracy. Viktoras Schultz yra Tautinių Kapiniu užveizda.

Vyksta į Konvenciją

Aptiekininkė Jadvyga Leščauskaitė, 3337 S. Morgan St., išvyko i Pocoro, Pa. dalyvauti profesionalių moterų sajungos konvencijoje. Ji atstovaus ten vaistinių organizacija, turinčia 3.500 narių. Tos organizacijos pirmininke yra p-lė Jadvyga Leščauskaitė.

Vaišės Algirdo ir Aldonos Brazių Rezidencijoje

Neseniai p-nu Algirdo ir Aldonos Brazių namuose, 7158 S. Rockwell St., buvo surengtos vaišės atžymėjimui jų dukrelės Danos pirmosios komunijos.

Svečių tarpe buvo Dr. P. Brazis su šeima, Julius Kuzas su šeima, teisėjas Al. F. Wells, Dr. J. Kaškelis, J. Kaledinskas su šeima, Algirdo mokytojas Onufrei su žmona.

Vakaras praėjo labai malonioje nuotaikoje.

J. Daužvardienės Knyga Jaunai Nuotakai

Aiškų, būsimai šeimininkei reikalinga ši bei ta žinoti ir apie valgių gaminima. Todel ir surengtoje "shower party" būsimai Ronie Kassautsko žmonai Marcelei, tarpe ivairių dovanu tapo iteikta ir Juzės Daužvardienės anglų kalba parašyta knyga apie lietuvišku valgiu gaminima.

Iteikima atliko Julius ir Theodoros Kuzu dukrelė Joan. "Shower party" buvo surengta Roselande, dalyvaujant porai šimtu viešniu.

Grįžo Ištarnavęs 4 m. Karinėje Aviacijoje

Šiomis dienomis parvyko į namus staff sergeant Antanas Bernadišius, 1601 S. 49 Court, Cicero. Jis ištarnavo J. V. karo aviacijoje keturis metus.

Antanas yra sūnus žinomų Cicero biznierių Adomo ir Jievos Bernadišių, savin. Grand Works Coal Co. Tėvai nudžiugo susilaukę sūnaus, marčios ir anūkės.

J. P. Jurgaitis Paskirtas Swift Co. Vice-prezid.

Pagarsėjusioj mėsos gamybos imonėje, Swift Co., vice-prezidento vietą neseniai užėmė John P. Jurgaitis, 40 metu, gyvenas 427 Franklin St., Wheaton, Ill. Jo žinioje konservuota mėsa, dešros ir paruošta stalui mėsa.

J. P. Jurgaitis yra jauniausias vice-prezidentas tos kompanijos istorijoje.

"Ateities" Šokėjai Gražiai Pasirodė Per Televiziją

Antradienį "Terminal Motors" televizijos programoje nuo 10:30 iki 11:30 val. vakare, šokant polkas, malūną ir kitus šokius, gražiai pasirodė populiari mūsų tautinių šokių grupė "Ateitis". Grupės pirmininkas Bruno Shatas su savo partnere, lamėdami "kepurės vengimo" šoki, gavo ivairių dovanu arti $100 vertės. Programa buvo rodoma per 9-aji kanala. Programoje dalyvavo ir kiti dainininkai, aktoriai, bet didžiausias pasirodymo svoris buvo užgules "Ateičiai". Bravo, "Ateitis"!

Jie Parėmė Lietuvos Istorijos Išleidimą

Šiomis dienomis į rėmėjų eiles išleidimui Lietuvos Istorijos įstojo Antanas ir Mary Rudis, savininkai Rockwell Engineering Co.; Antanas Gronskis, 2738 W. 60th St., Chicago, Ill.; Vincas Degutis, 1397 E. 95 St., Cleveland, Ohio.

Visiems šiems maloniems tal kininkams Tėvynės Mylėtoju Draugija ištaria širdinga padėka.

P. A. Sagatas Pasiruošes Iškeliauti į Florida

Geras mūsų tautietis Petras A. Sagatas pardavė savo nama Glencoe, Ill. ir šį pirmadieni iškeliauna visam žiemos sezonui i Florida. Pradžioje jis apsistos Lietuviškam Kaimelyje, Tampa, Fla., o paskiau vyks i Hollywood, Fla.

P-nia Mary Lukas, 3254 So. Lowe Ave., šiuo metu gydosi Mother Cabrini ligoninėje.

Šį penktadieni jai bus padaryta operacija.

TRUMPOS ŽINIOS

Vera Olienė, žmona Antano Olio, Sanitarinio Distrikto prezidento, dar tebėra Billings ligoninėje. Ji yra paliesta širdies negalavimų.

P-nia J. Lapinskienė, aplankiusi ją ligoninėje, tikrina, jog p-nios Olienės sveikata žymiai pagerėjo.

Martynas ir Barbora Gilason, 7216 S. Francisco Ave., pereitą antradienį išvyko į Floridą, kur jie išbus iki gegužės mėnesio.

Petras Januška buvo atvykęs iš Windsor, Ontario, ir praleido čia porą savaičių. Jis yra veiklus asmuo tos kolonijos lietuvių tarpe.

Martynas Skilindis, 328 So. Artesian Ave., rengiasi šauniai paminėti savo vardadienį, lapkričio 11 dieną.

Žymus mūsų dailininkas Adomas Varnas rengiasi nupiešti p-nios Juzės Daužvardienės portretą.

Otto ir Onutė Kassautskiai stropiai rengiasi prie savo sūnaus Ronie vestuvių, kurios ivyks lapkričio 20 dieną.

Dr. Steponas ir Ona Biežiai, sugrįže iš vakaru Europos, išreiškė pasitenkinimo savo kelione. Jie pamatė ten daug idomybiu ir sutiko nemažai savu tautiečiu Italijoje, Prancūzijoje, vakarų Vokietijoje ir kitur.

Rožė Maziliauskienė, 3404 S. Lituanica Ave., išsiuntė į New Yorka kelias dideles dėžes šiaudinukų, vartojamų papuošimui kalėdines eglaites. Tie šiaudinukai bus išstatyti Pabaltijos valstybių moterų parodoje, kuri atsidarys New Yorke lapkričio 7 dieną.

Lionginas ir Viktorija Kutchins-Kuchinskai, atskride iš Miami Beach, Fla., netikėtai pateko į savo uošvio Frank Vizgardo laidotuves.

Buvęs laidotuvių direktorius Stanley Mažeika, kuris dabar gyvena Mercier, Wis., trečiu sykiu nusilaužė ta pačia koja ir šiuo metu randasi Hines ligoninėje.

Jusčius Antanas, 6821 South Talman Ave., atšventė savo 72-ra gimtadieni. Ta proga giminiu ir draugu buvo pasveikintas ir apdovanotas. Antanas ir Ona Jusčiai visa laika buvo visu geru lietuvišku darbu rėmėjai.

Jonas Puniškas, 2605 W. 43 St., išdirbęs virš 25 metu Miehle mašinu kompanijoje, pasitraukė i pensija. Jis yra veiklus narys ivairiose lietuviškose organizacijose.

Gutauskas Vytautas įsigijo savo nuosava nama 6543 South Campbell Ave. Gutauskas aktyviai reiškiasi kultūriniame lietuviu gyvenime. Prieš kuri laika jis vedė Chicagos skautu chora.

Operetė "Viengungiai" Bus Suvaidinta Sandaros Vakare

Kviečiame Visus Ruoštis Šiai Smagiai Pramogai

Sandaros metinis koncertas, kuris ivyksta sekmadienį, lapkričio 27 dieną, turės ypatingai gražų ir įdomų programą. Tame koncerte bus suvaidinta linksma dviejų veiksmų operetė "Viengungiai", dalyvaujant žymiems mūsų dainininkams ir aktoriams. Tai įdomus ir pilnas gyvumo muzikalis veikalas, kurį paruošia scenai J. Byanskas, o režisuoja p-nia Genovaitė Giedraitienė.

Išgirsime taip pat ir mėgiamų solistų, kurie sudainuos mums lietuviškų dainų. Taigi, šioje Sandaros pramogoje bus kiekvienam smagu ir malonu dalyvauti. Tai bus mūsų visų metinė lietuviško meno šventė. Pačią operetę "Viengungiai" irgi yra parašęs lietuvis kompozitorius D. Andrulis.

Įsitėmykite lapkričio 27 dieną ir paskirkite ją Sandaros pramogai Lietuvių Auditorijoj.

Šios Vestuvės Buvo Tikrai Įspūdingos

Iškilmės ir Puota Atrodė Kaip Paimtos iš Pasakų

Pereitame sekmadienyj viename šauniausių Chicagos viešbučių — Blackstone Hotel buvo surengtos vestuvės Dr. Ethel Frances Young su Dr. Rovert Clayton Heaven. Jaunoji nuotaka yra duktė gerai žinomų mūsų tautiečių Kazimiero ir Ethel Paloniu.

Nepaprastai gražiai išpuoštoje salėje buvo atliktos vedybu ceremonijos, grojant orkestrui ir dainuojant Algirdui Braziui. Per ilgoką taką, nuklota baltu divonu, praėjo pamergės, o paskui jas ėjo jaunoji nuotaka, tėvo vedama. Visų akys buvo nukreiptos į tą gražią, kaip lelija nuotaką.

Po įspūdingų ceremonijų sekė sveikinimai ir vaišės. Vėliau visi svečiai ir viešnios susirinko į sale, kurioje buvo patiekta vakarienė. Puošnumai, smagi nuotaka, dalyviu linksmos šypsenos — visa tai buvo panašu i gražia pasaka apie karalaitės vestuves su jos numylėtiniu.

Kadangi jaunosios tėvai Kazys ir Ethel Paloniai yra plačiai žinomi ir veiklūs vietiniu lietuvių tarpe, tai ir į šias vestuves susirinko daug žymiu tautiečių, šeimos draugų. Ištikro, viskas atrodė taip puikiai, kad mano plunksna, ir prie geriausių pastangu, nesugebėtų visko kaip reikiant aprašyti.—**Alfa.**

Chic. Lietuviu Moteru Klubas Rengia Smagia Pramoga Trečiadieny

Ši trečiadieni, lapkričio 9 d., Chicagos Lietuviu Moteru Klubas rengia metine kortu žaidimo pramoga. Dariaus-Girėno salėje, 4416 S. Western Ave. Pelnas nuo šios pramogos eis labdarybės tikslams.

Rengimo komisijos pirmininkės yra p-nia J. Lapinskienė ir p-nia D. Kuraitienė. Joms gelbsti: p-nia A. Yonaitis, p-nia I. Zibas, p-nia C. Hofer, p-nia A. Kazanauskas, p-nia A. Mikšis, p-nia E. Eudeikis, p-nia S. Kella, p-nia J. Mankus, p-nia E. Padziunas, p-nia B. Piyaronas, p-nia J. Slakis, p-nia E. Satkoff.

Teko nugirsti, jog iš Chesterton, Ind. atvažiuos Bertha Ličkuis su būriu saviškiu dalyvauti šiame vakare. Bertha Ličkus yra gera šio klubo rėmėja ir pereita rugsėjo mėnesi ji gražiai pavaišino klubo nares savo rezidencijoje.

Pakeitė Sanitarinio Distrikto Vardą

Pagal Illinois valstijos legislatūros padarytą nutarima, dabartinis Sanitarinis Distriktas, kurio prezidentu yra Antanas Olis, gavo toki varda: Metropolitan Sanitary District of Greater Chicago. Jo apimtis išplėsta i visa eilę miestuku Cook apskrityje.

Šimutis Raimondas, JAV-iu aviacijos vyr. leitenantas sugrįžo iš Japonijos ir kuri laika viešės pas tėvus. Jis paskirtas i naują tarnybos vietą — Dover, Daleware.

BUILDING & REMODELING
NAMU STATYBA

Ivairūs įtaisymai ir pardavimas
Jei norite pirkti ar užsakyti nama, kuris būtu gerai išplanuotas, patogus, gražus ir pigus, pirkite ar užsakykite pas
Susitarti šaukit RE. 5-8202
V. ŠIMKUS
nuo 5 val. p. p. kasdien ir sekmadieniais nuo 10—4 val.
Adresas: 4645 S. Keating Ave.
CHICAGO 32, ILL.

Jei Norite Pirkti Arba Parduot Namą — Farma
Ir Kitokiais Real Estate Reikalais Kreipkitės I Savo Tautieti
GEORGE WASLO
911 W. 59th STREET
Tel. WEntworth 6-4837

Maliavoja ir Dekoruoja
Jeigu jums reikalinga popieriuoti, maliavoti (pentuoti) arba atlikti kitus pataisymus — pašaukite lietuvį
J. RAMĄ
Tel. WAlbrook 5-4296
turinti ilgų metų patyrimą šioje srityje.

Rūpestingai ir Pigiai Taisau
TELEVIZIJOS APARATUS
Garantuoja Darbą ir Dalis
J. Miglinas
Tel. HUmboldt 6-1038

Paul R. Ramoska Bros.
Generalinis Kontraktorius
Namų Statytojas
Atliekam Mūrininkystės Darbus, Taisome arba Statome Pagal Užsakymą Naujus Namus Pašaukite Mus Įkainavimui
7300 South Talman Avenue
PRospect 6-2439

Elena Sidzikauskienė Sužeista Automobilio

Eidama į darbą 7 val. ryte, Elena Sidzikauskienė, 3743 So. Damen Ave., buvo sužeista automobilio prie 37 gatvės ir Damen Ave. Vairuotojas pabėgo nuo tos vietos, kur ištiko ši nelaimė ir policija dabar bando jį susekti.

Elena Sidzikauskienė buvo parmušta ant žemės. Jai išmuštas vienas dantis, sužalotos kojos ir ranka. Šiuo metu ji yra gydytojo globoje.

Tėvynės Mylėtojų D-jos 22 Kuopos Vakarėlis

Paremti Lietuvos Istorijos išleidimą, Tėvynės Mylėtoju Draugijos 22 kuopa rengia draugišką vakarėlį, šeštadienį, lapkričio 12 dieną, Sandaros salėje. Pradžia 7:30 val. vakare. Visi kviečiami dalyvauti šioje pramogoje ir paremti kultūrinį darbą.

Puikios Vaišės Sandaros 100 Moterų Kuopoje

Pereitas Sandaros 100 moteru kuopos susirinkimas buvo gyvas ne tik svarstymais, bet ir puikiomis vaišėmis, kurias parengė p-nia Polla Lucas ir p-nia Mary Conrad.

Piktžolės greitai auga.

Ofiso tel. CLiffside 4-2896
Rezidencijos: LAfayette 3-1172
DR. P. STRIMAITIS
GYDYTOJAS IR CHIRURGAS
1724 West 47th Street
Kampas 47th ir Hermitage
Val.: nuo 2 iki 4 ir 6 iki 9 v. vak.
Šeštad. nuo 2 iki 6 val. išsyr. sek.

Ionaitis-Švelnis ir Ko.
Popieruojam, dažome namus iš vidaus ir iš oro. Kalkinam langus ir atliekam pigiai kitokius darbus — didelius ir mažus. Pašaukite
LIvingston 8-4650 ar
ENglewood 4-2001

GUŽAUSKU
Beverly Hills Gėlinyčia
Gražiausios gėlės del vestuviu, bankietu, laidotuvėms ir del kitu visokiu papuošimu.
2443 WEST 63RD STREET
Tel. PRospect 8-0833-80834
Antanas ir Aldona Gužauskai Sav.

NAMU TAISYTOJAS KONTRAKTORIUS
Geo. Borchert
Pataiso senus namus ir stato naujus. Turi pilna apdrauda savininkams ir darbininkams
2312 West 109th Street
BEverly 8-7366

Apdrauda--Paskolos
REAL ESTATE
Norėdami apdrausti savo nuosavybes, ar gauti paskolos, ar pataisyme savo namo kreipkitės i mano ofisa.
Esu pasirengęs visiems dinkamai patarnauti
August Saldukas
4038 Archer Ave.
Prone LAFayette 6719

Antanas M. Phillips
Laidotuvių Direktorius
3307 S. Lituanica Ave.
Tel. YArds 7-3401
AMBULANSO PATARNAVIMAS YRA TEIKIAMAS

Stella Bučienė, 929 W. 33rd Place, per septynias savaites buvo dalinai suparaližuota, bet pastaruoju laiku jos sveikata pradėjo taisytis.

Dr. Antanas Rudokas
OPTOMETRISTAS
Tikrina akis, pritaiko akinius, keičia stiklus ir rėmus.
Telefonas: YArds 7-7381
Priima: Vakarais nuo 6 ir 9 v.
Šeštad. nuo 10 ryto iki 4 popiet.
Treč. ir sekm. pagal susitarimą
4455 S. CALIFORNIA AVE.
Chicago, Ill.

DR. ANNA BALIŪNAS
Akių, Ausų, Nosies ir Gerklės Ligos. — Pritaiko akinius
6322 So. Western Ave
Valandos: kasdien nuo 10 ligi 12 v. iš ryto ir nuo 7 ligi 9 v. vak. Šešt. nuo nuo 10 ligi 1 val. Trečiadieniais uždaryta. Kitu laiku susitarus.
Ofiso telefonas:
Prospect 8-3229
Rez.: WAlbrook 5-5076

Telef. [illegible]
Dr. A. Val[illegible]abokas
GYDYTOJAS IR CHIRURGAS
Spec. MOTERU LIGOS
3267 S. Halsted Stree
Val.: 1—4 ir 6—8 val.
Šeštadieniais 1—4 v. p. p.

DR. V. P. TUMASONIS
GYDYTOJAS ir CHIRURGAS
Ofiso telef. HEmlock 4-2123
6255 SO. WESTERN AVE
Rez. telef. PRospect 6-8484
Valandos: 2-4 ir 6-8 vak.
Šešt. tik 2-4 p. p.
Neturi valandų Treč. ir Sekm.

Rez. telef. STewwart 3-4515
Ofiso tel.: YArds 7-1166
Dr. J. Gudauskas
GYDYTOJAS IR CHIRURGAS
756 West 35th Street
Kampas Halsted ir 35-tos gatves
Valandos 1-4 p.p. ir 6:30-8:30 val. kasdien. Šeštad. nuo 1 iki 4 pp
Trečiadieniais uždaryta.
Rezid. 3247 S. Emerald Ave

DR. S. NAIKELIS
GYDYTOJAS IR CHIRURGAS
3417 So. Halsted Street
Phone LAfayette 3-7020
VALANDOS:
Nuo 2 iki 4 ir 7 iki 9 vakare
Nedėliomis pagal sutartį

Tel. ofiso PR. 8-1717
Rez. RE. 7-7868
DR. S. BIEŽIS
GYDYTOJAS ir CHIRURGAS
3148 West 63 Street
Po pietų 1—3, Vakarais 7—8 tiktai antradieniais ir penkta dieniais. Trečiad. ir sekmadieni ofisas uždarytas.
Rezid. 3241 W. 66th Place

Phone YArds 7-2246
DR. C. Z. VEZELIS
DANTISTAS
4645 So. Ashland Ave
arti 47th Street
Valandos nuo 9 iki 8 vakare
Seredoj pagal sutartį

DR. STRIKOL
GYDYTOJAS IR CHIRURGAS
Ofisas: 4645 So. Ashland Ave
Chicago 9, Ill.
Ofiso Valandos: nuo 2—4 ir 6—8
Ser's, Sub' ir Ned. tik pagal sutartį
Ofiso Telefonas YArds 7-4787
Namų Tel. PRospect 6-1930
Jei neatsilieps viršutiniai telefonai, šaukite MIdway 3-0001

Phone YArds 7-5921
Res. Tel. KEnwood 6-5107
DR. BERTASH
756 West 35th Street
Corner of 35th and Halsted St.
Ofiso valandos nuo 1-3; 6-8
Šeštadieniais visą dieną. Kitomis valandomis — pagal sutartį

DIDELIS VASARINIS IŠPARDAVIMAS!
GAUTAS DIDELIS KIEKIS NAUJŲ VASARINIŲ
RŪBŲ ir BALTINIŲ, vyrams, moterims, vaikams ir namų reikalams, kaip tai: paklodžių, užvalkalų, rankšluoščių ir kt.
KVIEČIAME ATSILANKYTI — BŪSITE PATENKINTI MŪSŲ KAINOMIS IR PATARNAVIMU
JOSEPH'S DRY GOODS STORE
3218 So. Halsted Street – Chicago 8, Illinois

Kad jūsų pinigai atneštų daugiau pelno
.. ir būtų saugiai apdrausti visokiu metu.. paprasčiausias dalykas — patalpinkite pas mus!
"Aptarnauja JUS nuo 1922"

ST. ANTHONY SAVINGS & LOAN ASS'N
1447 SO. 49th COURT, CICERO, ILL.
Telefonai: TOwnhall 3-8131—8132