SANDARA

THE LEAGUE

LITHUANIAN NEWSPAPER

SANDARA
Published by the Lithuanian National League of America
Consisting of 100 Branches Located in all Principal Cities of the United States.
840 W. 33rd St., Chicago 8, Ill.
Phone YArds 7-4789

VOL. XLII — PENKTADIENIS, GRUODŽIO-DECEMBER 16 D., 1955 M. — No. 50

'Šaltasai Karas' iš Naujo Vyksta-Ispejo Dulles Paryžiuje

BRUOŽAI

Rašo V. G.

JAU GYVENAME KALĖDŲ ŠVENČIŲ NUOTAIKA.

VILNIUJE ILGAI LAUKIA DUONOS ATVEŽIMO

KAINOS LENKTYNIUOJA SU UŽDARBIAIS.

Artinames prie Kalėdų švenčių. Visur matyti sujudimas, pakilusi nuotaika ir laukimas ko tai nepaprasto ir iškilmingo. Miestų biznio centrai, krautuvės papuoštos įvairiais švenčių simbolais: briedžiais, įkinkytais į rogutes, varpeliais, vainikais, Santa Claus ir visokiom kitokiom prašmatnybėm.

Krautuvės pilnos žmonių, perkančių dovanas savo artimiesiems. Radio ir televizija dažniau kartoja kalėdines programas. Prasidėjo sveikinimu siuntinėjimai, eglaičių puošimai, kūčių planavimai. Ir visa tai daroma vienai, vienintėlei dienai — Kalėdoms. Atrodo, jog jos yra to visko pilnai užsipelniusios.

— o —

Klaidų pasidaro visur, net ir išdavime numerių automobiliams. George Bernasek, gyvenąs Maywood, Ill., prisukinėjo prie savo mašinos tik ką gautas iš Illinois valstijos sekretoriaus įstaigos lenteles su numeriais. Baigus darbą, prie jo garažiaus privažiavo jo svainė, p-nia Eileen Klupping, gyvenanti tame pat mieste.

Geo. Bernasek metė akį į lentele prie jos automobilio ir pastebėjęs numerių, tiesiog nustebo — skaitlinės tokios pat kaip ir jo. Ištikro taip ir būta. Tuos komplektus jie grąžino valstijos sekretoriaus biurui.

Automobilių savininkai gaus naujas lenteles.

— o —

Generolas Curtis Emerson LaMay, amerikiečių "Strategic Air Command" vadas neseniai įspėjo, jog priešas gali suruošti Jungtinėms Valstijoms antrąjį Pearl Harbor staigių užpuolimų iš oro.

Toliau gen. LaMay įspėjo šio krašto žmones ir vyriausybę stropiau pasiruošti apsaugai, padidinant oro laivyną ir praplėčiant radaro tinklus aplink visą kontinentą.

Naujas karas būsias trumpas, bet žiaurus. Jis suliepsnos tik tuomet, kai priešas bus įsitikinęs, jog jau yra pakankamai stiprus nugalėti Jungtines Valstijas.

Gal būt šių įspėjimu pasekoje, J. V. Kongreso vadai dabar svarsto sustiprinima karo pajėgų ir paskyrimą daugiau pinigų apsaugai.

— o —

Paleckinė "Tiesa", išeinanti Vilniuje, primena apie ką šiuo metu kalba to miesto gyventojai. Pirmoje vietoje jie pageidauja tvarkingesnio duonos pristatymo, kad nuėjus į krautuvę nereikėtų ilgai laukti sunkvežimio su duona. Paskiau del puodu. Girdi, atsitinka taip, kad vienoje vietoje nusipirkęs puoda, turi eiti į kita parduotuve ieškoti jam uždengimo.

Apie mėsą, sviesta, pieną žmonės, matomai, nesiskundžia, nes apie tokius dalykus jie gali tik svajoti.

Įdomi yra ir viena pastaba apie malkas. Užėjus didesniems šalčiams, daugelis "savanorių" — įstaigų darbininkai, studentai, komsomolcai išvyke į miškus Vilniaus apylinkėje padidinti kūro atsargas.

Tokia tai yra bolševikiška biznio sistema.

— o —

Kai kurie biznio ekspertai Washingtone tikrina, jog nekurių reikmenų kainos ropos į viršų ir ateinančiais metais. Toji tendencija, tiesa, esanti švelni ir lėta, todel apie ją nedaug terašoma spaudoje. Vienok jei ji tęsis ir toliau, tai gali sukelti nemažų komplikacijų.

Pramonininkai aiškinasi, jog jie turi kelti kainas, nes daugiau mokama darbininkams, brangiau kainuoja transportacija ir įvairūs kiti aptarnavimai.

Unijų vadai gi aiškina: visa, ką laimėjo darbininkai pereitą pavasarį ir vėliau tapo panaikinta kainų iškilimu. Todel ateinančiuose metuose turėsime reikalauti naujų priedų. Tuo būdu lenktyniavimas tarp kainų ir uždarbių tęsis toliau, gal būt iki to laipsnio, kur dolerio vertė visai susmuks.

— o —

Oro Biuras Washingtone pranašauja, jog Kalėdų šventės būsenčios šaltesnės, negu paprastai. Tačiau nieko nesakoma apie tai, ar šventės bus baltos, ar ne. Iki Kalėdų beliko vos keleta dienų, o sniego pas mus nematyti. Bet kadangi oras keičiasi labai greitai, tai į vieną naktį viskas gali apsiversti aukštyn kojom.

— o —

Tarpe Chicagos ir New Yorko neužilgo pradės skraidyti pasažieriniai lėktuvai vien tik vyrams. Ten jie galės nevaržomai rūkyti cigarus, pypkes ir išsigerti šnapso. Bet ar daug atsiras tokių vyrų, kurie moterų kompaniją iškeistų į rūkalus ir gėrimus, sunku tuom tarpu pasakyti.

Gertruda Marozienė Grąžino Surastus $5,331.00

Dirbdama Midway Airport valgykloje, Chicagoje, p-nia Gertruda Marozas, 5324 So. Tripp St., surado nukritusią žemėn piniginę su $5,331.

Už trejetos valandų iš Elmhurst, Ill. moteriškė pašaukė telefonu klausdama ar neužtiko kas nors jos piniginės. Gavusi teigiama atsakyma, ji bematant atlėkė automobiliu pasiimti pamesta turta. Ji širdingai padėkojo G. Marozienei, sakydama, jog jeigu pinigai nebūtu susiradę, tai vyras galėjęs ja nušauti.

Mirė Marijona Lukas

Vakar, ketvirtadienio rytmetvje, mirė Marijona Lukienė 61 metų amžiaus, gyvenusi 3254 S. Lowe Ave. Ji sunkokai sirgo per pastarasias šešias savaites.

Velionė išbuvo biznyje ilgoka metų eilę, laikydama valgyklą, o vėliau užeigą Justice Park, Ill.

Suomių Komp. Sibelius Minėjo 90 M. Sukakti

Visame pasaulyje pagarsėję mažos suomiu tautos kompozitorius J. Sibelius šiomis dienomis kukliai paminėjo savo amžiaus 90 metų sukakti.

Gimimo dieną jisai praleido artimuju tarpe savo rezidencijoje. Prašė susilaikyti nuo koncertais ir panašiais būdais pagerbmu. Kompozitorius dar yra tvirtas ir kurybingas.

Jis yra žinomas dar ir tuo, jog mėgsta rukyti brangius cigarus, kuriuos noriai dovanoja jo kurybos gerbėjai iš plataus pasaulio.

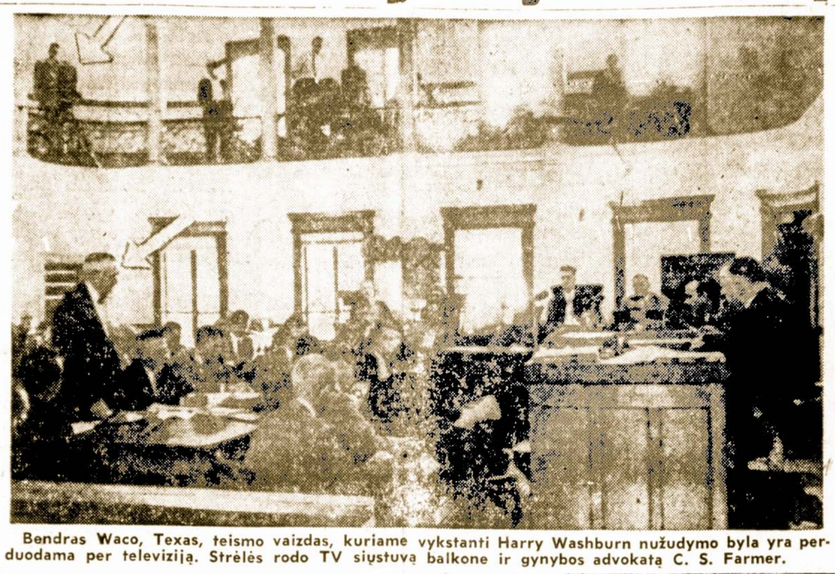

Bendras Waco, Texas, teismo vaizdas, kuriame vykstanti Harry Washburn nužudymo byla yra perduodama per televizija. Strėlės rodo TV siystuva balkone ir gynybos advokata C. S. Farmer.

Dėka A. Zailskio Pastangoms Pravesta Tokia Rezoliucija

Jaunų Republikonų Klubas Urbana, Ill. Už Tautų Išlaisvinimą

Arūno Zailskio pastangomis Illinois Young Repulican Club Urbanoje, priėmė jo įneštą rezoliuciją, raginančią respublikonų partija "ir toliau vadovauti kraštui grumtynėse su korankiu — sovietų užgrobimo munizmu ir jo pagrindiniu įpolitika".

Rezoliucija nurodo, kad Sovietų Sąjunga, naudodama klaidinančią taktiką, siekia nuslėpti savo nekintantį tiksla — pasaulio pavergimą. Respublikonų partija yra apibudinta kaip tradiciniai žymiausia amerikietiško gyvenimo ir laisvo ūkio gynėja ir todėl pirmaujanti komunizmo priešininkė.

Du Champaign-Urabana dienraščiai perteikė rezoliucijos mintis, vienas iš jų pirmaji kartą paskyrė vieta pirmame puslapvje. Vėliau pritarima rezoliucijai pareiškė ir kongresmanas William Springer (Resp. iš Ill.) ir autografavo jos originalą.

General Motors į Metus Uždirbo Biliona Dolerių

Kiek uždirba didžiosios Amerikos korporacijos? Apie tai geriausiai, atrodo, pasako skaitlinės.

Gruodžio mėnesio pabaigoje General Motors korporacija viešai paskelbs, jog per šiuos metus uždirbo tiek, kiek niekad ir dar niekur nėra uždirbusi jokia pramonės ar prekybos gamyba.

General Motors pelnas per 1955 metus sudaro... virš bilionno dolerių! Bendros šios korporacijos įplaukos viršijo net dešimt bilionu doleriu.

Tokį stebuklą tegalėjo iššauk ti tik Amerikoje viešpataujanti laisvė bei galimumai laisvai gaminti bei parduoti. Tai yra privačios iniciatyvos atsiekimas.

Bažnyčių lankytojai Amerikoje savo parapijai savaitės bėgy vidutiniai aukoja 32 centus.

Petras T. Jankus Žuvo Automobilio Nelaimėje

Glen Burnie, Md., gruodžio m. 13 d. atsitrenkus automobiliui į medį žuvo chicagietis kareivis Petras T. Jankus, 38 metu. Kartu su juo buvo užmuštas ir drauge važiaves Sgt. John Francis Russel, 23 metu iš Dedham, Mass.

KUR KELIAUNA PAGAMINTI LIETUVOJE DVIRAČIAI

"Tiesos" puslapiuose užtinkame žinia, kad Šiauliu dviračiu fabrike pagaminti dviračiai yra siunčiami į Mongolija, Bulgarija, Afganistaną, Jugoslavija ir kitus kraštus.

Berniukams skirti dviračiai yra pavadinti "Ereliukais", o mergaitėms — "Kregždutėmis".

Ar ne geriau būtu, kad tie dviračiai būtu pavadinti kitokiais vardais, gal jie tada "neišskristu" taip toli iš okupuotos Lietuvos ribu ir Lietuvos jaunimas galėtu jais pasivažinėti.

Tik nelaimėj pažinsi draugą.

Sušelpė Savo Globotinę Nijolę Ošurkaitę

Dainavos ansamblio moterys Padėkos Dienos išvakarėse surengė ansamblyje šeimynines vaišes, kurių metu padarė laimėjimus iš savo suaukotų daiktų. Gautus pinigus $38 nusiuntė savo globotinei Nijolei Ošurkaitei Vokietijoje, Vasario 16 Gimnazijos auklėtinei, kaip kalėdinę dovaną.

"Dainavos" ansamblis yra Vasario 16 Gimnazijos rėmėjų būrelis Nr. 1.

Jaunimas Pasirodys Lietuvių Auditorijoje Kalėdų Programoje

Lietuvių moksleivių tautinis ansamblis, kuriam vadovauja muzikas B. Pakštas, rengia Chicagos Lietuvių Auditorijoj Kalėdų švenčių tradicinį pasirodymą, kuris įvyks šį sekmadienį gruodžio 18 d., 3 val. po pietų.— J.

Egiptas pasirašė susitarimą "bematant" pristatyti Rusijai 700,000 tonų medvilnės. Mainomis rusai egiptiečiams duos savų gaminių. Gal būt patrankų ir parako.

Užtiko Senųjų Jotvingių Sodybas ir Kapų Liekanas į Pietus Nuo Suvalkų

Radiniai Nušviečia Jotvingių Kultūrą 3-čiame Amžiuje Po Kristaus

Pasekoje pereitą vasarą ir rudenį užtiktų netoli Suvalkų miesto senovės jotvingių kapinių ir pilies — sodybos liekanų, praeities tyrinėjimams pasiseks aiškiau ir tiksliau atvaizduoti tos išnykusios lietuvių giminės tikybinius papročius, naminį gyvenimą, naudojamus įrankius ir pan.

Šiuos kasinėjimus atliko grupė mokslininkų, kuriuos pasiuntė Varšuvos Archeologinis Muziejus ir Poznaniaus universitetas. Jie užtiko apie 40 kapu, bet iki pradžios žiemos spėjo atkasti tik 11. Pasiremiant užtiktais kapuose puodais, papuošalais, ginklais ir kitokiais dalykėliais, tie archeologai nustatė, jog tie kapai buvo supilti 3-4 amžiuje po Kristaus, maž daug laike žlugimo senosios Romos imperijos.

Apie vieną kilometrą atstumo nuo tų kapinių, rasta liekanos pilies, apie kurią buvo įsikūrusi sodyba. Viduryje pilies užtiktas plokščias akmuo galėjęs būti jotvingių aukuras.

Pasak tyrinėtojų pranešimo, šie radiniai turi didelės svarbos atvaizdavimui jotvingių gyvenimo pradžioje mūsų eros. Sprendžiant pagal užtiktų liekanu, toji giminė jau ir prieš 16 šimtmečių turėjo išvysčiusi palyginamai aukštą kultūra. Jie gaminosi puodus, irankius ūkio darbams, papuošalus, ginklus; jie mokėjo statytis pilis, triobas, tiltus ir su tolimesniais kraštais.

Komunistai Grąsina Atkirst Kelią Vakariečiam į Berlyną

Sovietų Spaudimas ir Provokacijos Didėja

Paryžius. — Skubiai sukviestame Atlanto Pakto valstybių pasitarime, valstijos sekretorius John Foster Dulles įspėjo, jog "šaltasai karas" su Sovietų Sąjunga prasidėjo iš naujo. Kremlius atnaujino agresingą politiką ne vien Europoje, bet taip pat Azijoje ir šiaurrytinėje Afrikoje.

Kritiškiausia padėtis šiuo metu yra Berlynas. Maskvos kontroliuojamas rytinės Vokietijos režimas paskelbė, jog nuo sausio 1 dienos, 1956 metų, kelias vakariečiams į Berlyną bus užblokuotas. Tuom pat sykiu komunistai įspėjo, jog Berlynas turi būti jų miestas, o amerikiečiai, anglai ir prancūzai privalą iš ten išsinešdinti.

Tokie karingi ir tuom pat sykiu arogantiški sovietiškų klapčiukų grąsinimai sukėlė vakariečius ant kojų. Gal tai yra raudonųjų "bliofas", o gal ir ne. Jei Maskva yra pasirengusi išprovokuoti karą arba priversti vakarinę Vokietiją kapituliuoti, tai Berlynas suteikia rusams gerą progą. Atkirsti Berlyną jiems yra lengva, nes šimto mylių koridorius į tą miestą yra pilnoje jų kontrolėje.

Ką gi darytų vakariečiai, jei raudonieji atkirstų jiems sausumos ir vandens kelią į Berlyną? Ar jie naudos oro kelius, ar bandys kaip nors susitarti ir padaryti nuolaidų komunistams, pripažįstant rytų Vokietijos režimą? O gal pavartos jėgą praskinimui kelio į tą miestą?

Šie visi klausimai dabar svarstomi Atlanto Pakto valstybiu konferencijoje Paryžiuje. Padėtis yra labai rimta. Sovietų spaudimai ir provokacijos nuolat didėja, o tuom tarpu ir vakariečių kantrybės pradeda išsisemti. Taigi pradžioje sekančių metų gali įvykti visokių siurprizų.

Komunistai Grąsina Užimti Visą Berlyną

Rusai Nori Iššaukti Berlyne Pavojingus Incidentus

Alfred Neumann, vokiečių komunistų partijos rytinėje Berlyno dalyje pirmas sekretorius, pagrąsino, kad komunistai iš rytų Vokietijos užims visą Berlyno teritoriją. Tas jo grąsinimas remiasi Maskvos pareiškimu, jog rytų Vokietija yra suverenine valstybė, o Berlyno rytinė dalis jau nėra rusų okupuota.

Vakarų diplomatai mato tame Neumann'o pareiškime rusų pastangas iššaukti Berlyne sunkią krizę ir priversti užbaigti keturių didžiųjų Berlyno okupacija.

Neumann'as yra pareiškęs, jog "Vokiečiu liaudis nepakes, kad vakaru Berlynas tarnautu kaip NATO organizacijos bazė ir kestų reakcinę didžiojo kapitalo diktatūrą". Tas pats komunistas toliau grąsino: "Vokiečių masės ir darbo klasė žino, kad ateis laikas, kada visi taiką mylinti susijungs demokratiškųjų vokiečių liaudies fronto eilėse".

"Netrukus ateis toji valanda, kuomet darbo klasės vadai įsakys užimti visą Berlyną" — isteriškai sušuko tas komunistų mažasis vadas.

Atsiliepdamas į šia demagogine Neumann'o kalba, amerikiečių okupacinės valdžios atstovas generolas Dasher pastebėjo, kad "yra visai galima", jog netrukus prasidės serijos visokiausiu incidentu vakarinės ir rytinės Berlyno daliu rubežiuose. Ir nėra abejonės, jog tai bus viena iš daugelio priemoniu užimti visą Berlyno teritoriją.

Savaime suprantama, JAV-iu komendantas gen. Charles L. Dasher, lygiai kaip ir anglų bei prancūzų okupacinių kariuomenių Berlyne vadai, yra galimumams pasiruoše. Kažin tik, ar Maskva, planuodama tuos Berlyno krizės įvykius, nežaidžia su ugnimi?

Nežino Kurie Kaliniai Pabėgo iš Kalėjimo

Iaeger, W. Va. vietovėje dešimt kaliniu pabėgo iš kalėjimo.

Bet kalėjimo prižiūrėtojai ir policija nežino, kas iš kalėjimo yra pasprukęs, nes bėgliai su savim išsinešė visas registracijos knygas bei kitokius apie kalintus žmones atžymėjimus.

F. Sadauskaitė-Buszek Ekspertų Pasitarime

Registructa valstijos auditorė, Frances Sadauskaitė-Buszek tapo pakviesta padaryti pranešimą taupymo ir skolinimo bendrovių kontrolierių sueigoje, šį pirmadienį, Palmer House, Chicagoje. Ji kalbės ten apie income tax. Vėliau seks bendros diskusijos.

Buvo Namas — Namo Jau Nebėra

Pittsburg, Calif. — Nemenkas, net trijų miegamų kambarių namas, iš anksto paruoštas pastatyti, buvo čia nežinia kieno ir nežinia kaip pavogtas... dienos metu.

Atėjęs savininkas nerado savo namo anei pėdsako.

Rusijoje Kova Del Valdžios Dar Nėra Pasibaigusi

Kaip praneša Londono "Daily Mail", komunistinės rusų valdžios viršunėse kova dėl pirmenybės dar nėra nurimusi. Yra rimtu įrodymų, jog dabartinis partijos sekretorius Nikita Chruščiovas, buves valdžios "bosas" Georgij Malenkovas ir "kraštutiniuju grupė" bando įsigalėti valdžios viršunėse, sunaikinus savo varžovus.

SANDARA

LITHUANIAN NEWSPAPER — THE LEAGUE

LITHUANIAN WEEKLY NEWSPAPER
Published Every Friday by the
LITHUANIAN NATIONAL LEAGUE of AMERICA
General Office
4139 West 33rd St., Chicago — Telephone YArds 7-4709

SUBSCRIPTION RATES:

In The United States per year $3.00
In Canada and all Foreign Countries per year ... $4.00

Entered as second class matter OCTOBER 25th, 1929, at the Post Office at Chicago, Illinois, under the ACT of MARCH 3, 1879

Sandara yra Savaitinis Laikraštis, leidziamas kas Penktadienis
Sandara yra Organas Amerikos Lietuvių Tautinės Sandaros

UŽSAKYMŲ KAINA:

Suvinytose Valstijose metams $3.00
Užsienyje metams $4.00

Paneigdami Tvirtina, Jog Taip Buvo ir Yra

Kaip tenka pastebėti, iš okup. Lietuvos pasiekia mus daugiau laiškų, o kartais net ir nuotraukos giminių ir pažįstamų užsilieka keliaujančiam voke. Galimas daiktas, jog ir iš čia siunčiami laiškučiai bei pakiukai su maistu ar drabužiais, dažniau pakliūna tiems, kam buvo adresuoti.

Atrodo, jog paleckiniai agentai, įsakymais iš Maskvos, bus šiek tiek atliuosavę varžtus ir palengvinę Lietuvos žmonėms susisiekti, bent laiškais, su savo artimaisiais užsienyje. Toks "nuolaidumas" yra greičiausia propagandinis įrankis įtikinti vakariečius, jog tenai, už geležinės uždangos, gyvenimas pasuko normalėmis vėžėmis ir apie kokį nors išlaisvinimą neliko reikalo galvoti.

Prieš kiek laiko tuo klausimu buvo prabilta ir iš Varšuvos radio. Ten pasakyta štai kas: "Pasakysime sau aiškiai ir atvirai: Niekad pas mus nebuvo uždrausta rašyti giminėms ir pažįstamiems užsienyje. Tūkstančiai žmonių palaikydavo ryšius su šeimomis ir draugais Vakaruose, gaudavo nuo jų laiškus ir pakiukus, neturėdami del to jokių nesmagumų.

"Nepaisant į tai, prisipažinkime nuoširdžiai ir atvirai, jog šioje srityje pas mus buvo daug klaidų ir neteisingumų. Dažnai, labai dažnai praktikoje pasitaikydavo, jog į žmones, turinčius užsienyje giminių, su kuriais jie susirašinėdavo, buvo žiūrima su nepasitikėjimu."

O ką gi reiškia tas bolševikiškas "nepasitikėjimas"? Tai jau yra pirmas žingsnis į kalėjimą ar vergų stovyklą. Politinė policija nuolat sekioja ne tik tokius "nepatikimus", bet ir jų šeimos narius, bei draugus. Kai jau nieko daugiau susekti negali, tuomet jucs sučiumpa ir pradeda tardyti.

Jeigu tokie dalykai vyko ir tebevyksta Lenkijoje, tai ką jau bekalbėti apie Lietuvą, kur raudonųjų teroras yra daug platesnis ir žiauresnis. Dabartinis varžtų atleidimas laiškų siuntinėjime gali būti tik laikina propagandos priemonė arba pekliškas užsimojimas įtraukti žmones į padėtas jiems žabangas, o paskiau likviduoti.

Taigi, šiaip ar taip, rašantieji laiškus saviškiams į Lietuvą, turėtų būti labai atsargūs ir perdaug nieko neišpasakoti.

Prof. R. Lemkin ir Genocido Konvencija

Federalinė Vokietijos Respublika pagerbė Genocido Konvencijos autorių prof. Raphaelį Lemkiną, apdovanodama jį Federalinės Vokietijos Respublikos Ordenu už nuopelnus Karininko Kryžiumi.

Prof. R. Lemkinui Ordinas buvo įteiktas 1955 m. gruodžio 5 d. New Yorke. Jį įteikė Vokietijos Generalinis Konsulas Dr. Adolph Reifferscheidt.

Prof. R. Lemkinas visą savo gyvenimą yra pašventęs kovai su tautinių, rasinių, religinių ir etinių grupių naikinimu. Jis jau 1937 metais Madride vykstančiame tarptautiniame teisininkų kongrese reikalavo priimti nutarimą, kuriame būtų pasisakyta prieš panašius kai kurių valstybių aktus, įvardinant juos tiesiog kriminaliniais nusikaltimais.

Tame kongrese prof. R. Lemkinas atstovavo Lenkiją. Jos vyriausybė tokiame Lemkino pareiškime įmatydama priekaištus ir pačiai Lenkijai del jos vestos politikos užimtoje Lietuvos ir Ukrainos dalyje, prof. Lemkiną pašalino iš Vyr. Prokuroro pareigų.

Antrojo pas. karo metu prof. R. Lemkinas iš Lenkijos persikelia į Svediją ir kurį metą profesoriauja Stockholmo universitete, kol buvo pakviestas toms pačioms pareigoms į Harvardo universitetą Amerikoje.

Prof. Lemkinas, Genocido Konvencijos autorius, pats asmeniškai yra įdėjęs daug darbo ir pastangų kol toji Konvencija buvo priimta Jungtinių Tautų kaip nusikaltimo Kodeksas. Iki šio laiko Konvensiją yra pasirašę 53 kraštai, jų tarpe ir Federalinė Vokietijos Respublika.

Konvencijos ratifikavimo Amerikoje reikaluose prof. R. Lemkinui daug talkino ir tebetalkina Amerikos Lietuvių Taryba.

Apie Lietuvius Sovietų Vergų Stovyklose

Sugrįžę iš sovietų nelaisvės vokiečiai kariai patiekia ir šio-ki [illegible] žinių apie lietuvius, išgabentus į vergų stovyklas [illegible] pusėjo Uralo.

Pav. vienas tokių buvusių nelaisvių savo akimis matęs sukilimą Vorkutos stovykloje, kur daug kalinių buvo užmušta ir sužeista. Išlikę gyvi buvo teisiami kaipo maištininkai. Į šią kategoriją pakliuvęs ir architektas Mankevičius. Už dalyvavimą sukilime jam buvo paskirta dar 10 metų vergijos.

Didžiulėse anglių kasyklose Intoje, apie 200 kilometrų nuo Vorkutos, kur šalčiai siekia 25-30 laipsnių, esama nemažai lietuvių, ypač jaunimo, atgabento ten prieš porą metų. Daugelis jų buvo nubausti už tariamą ar tikrą paramą partizanams arba už dalyvavimą jų eilėse.

Vienas lietuvis kalinys papasakojęs vokiečiui nelaisviui, jog sovietai pradėję vartoti migdomuosius vaistus, kuriuos per savo agentus ar tiesioginiai liepdavo įdėti į partizanams skirtą maistą. Taip užmigdytus partizanus esą lengviau pagauti o paskiau tardyti.

Grįžusieji vokiečiai pasakoja, kad, jų gautaisiais iš pačių lietuvių pranešimais, 1953 m. rudenį Dubysos atkrantėse įvyko kautynės tarp lietuvių partizanų ir bolševikų. Daliai partizanų pavyko pasprukti, bet jų vadovybė žuvo. Šių kautynių išdavoje suimtas vokietis iš Drezdeno, Gerhardas Nitzponn, kuris buvo apkaltintas, kad apie 10 metų dalyvavęs drauge su partizanais jų veikloj ir spausdinęs pogrindžio laikraščius. Iš jo buvo atimta vokiečių pilietybė, ir dabar jam neleidžia grįžti atgal į Vokietiją.

Siemet vienoje iš Intos stovyklų tarp politinių kalinių ir kriminalinių kilo peštynės, virtusios tikru "mūšiu". Per susirėmimą kriminaliniai nusikaltėliai nužudė ir 9 lietuvius.

Tokių tai liūdnų pasakojimų atgabeno vokiečiai nelaisviai iš Sibiro.

Apžvalga

LAIŠKUOSE IŠ OK. LIETUVOS KARTAIS PASITAIKO VISOKIŲ NETIKĖTUMŲ

Vienas naujųjų ateivių, prieš keletą metų iskūrusių šiame krašte, neseniai parašė laišką savo motinai į Lietuvą. Norėdamas ką nors daugiau sužinoti apie padėtį Lietuvoje, jis motinai pranešė, kad norįs grįžti Lietuvon ir klausė jos patarimo.

Neilgai trukus sūnus gavo iš motinos ir atsakymą. Laiške rašoma, kad sūnus nuo vykimo iš Amerikos susilauktų, nes ji, jo motina, turinti galutinai įrengti gyvenamąjį namą. Dabar jis esąs be langų, kiauru stogu, nekurenamas. Jei sūnus šiuo metu grįžtų jis neturėtų vietos nei kur prisiglausti.

Rašysena ir parašas tikrai motinos. Bet to paties laiško pabaigoje visai skirtingu rankraščiu ir rašalu buvo pridėtas tokis sakinys: "Durniau, klausyk motinos!"

Kyla klausimas: kas tą sakinį laiško pabaigoje galėjo pridėti? Spėjama, kad tai gali būti patriotiškai nusiteikusio cenzoriaus darbas, kuris pats tiesioginiai bando įspėti norintį "grįžti" sūnų, kad jis paklausytų motinos ir nevažiuotų, kol neįrengtas namas. O įrengtas gal jis niekuomet nebus. Prie komunistinės santvarkos jis dar daugiau sukryps ir prakiurs.

TRAGIŠKA MARIJOS SKARDŽIUVIENĖS MIRTIS CLEVELANDE, OHIO

Praeitą antradienį, einant į darbą Clevelande, Ohio pravažiuojančio automobilio buvo partrenkta ir mirtinai sužeista Marija Skardžiuvienė - Krygerytė, profesoriaus ir žinomo kalbininko Prano Skardžiaus žmona. Sužeistoji iš nelaimės vietos ambulanso buvo gabenama į ligoninę, bet pakelyje mirė.

Velionė buvo gimusi Kybartuose. Vidurinį mokslą gavo Vilniaus lietuvių gimnazijoje anais sunkiais laikais pirmojo pas. karo metu ir vokiečių okupacijoje. Vėliau studijavo Kauno Vytauto Didžiojo Universitete, kurį baigusi dirbo kaip mokytoja įvairiose Lietuvos vietovėse. Buvo paskirta gimnazijos direktore Kaune.

Marija Skardžiuvienė pasižymėjo ne tik kaip gera dėstomo dalyko žinovė, bet ir kaip pedagogė, supratusi lietuviškojo jaunimo problemas ir uždavinius.

Velionė su savo vyru Dr. Pranu Skardžiumi ir dukra prieš keletą metų atvyko į Ameriką ir apsigyveno Clevelande. Dirbdama nelengvą fizinį darbą ji sudarė sąlygas savo vyrui užbaigti Clevelande bibliotekininko kursa ir įsigyti naudingą ir pastovią profesiją.

Marijos Skardžiuvienės buvę mokiniai ir gausus skaičius draugų ir pažįstamų tikrai bus prislėgti šios skaudžios ir nelauktos žinios.

Pranas ir Beneta Cicėnai Paminėjo Vedybinio Gyvenimo Sukaktį

Pranas ir Beneta Cicėnai, 4945 So. Halsted St., lapkričio m. 25 d. savo namuose atšventė 19 metų vedybinio gyvenimo sukaktį. Ta proga buvo pasveikinti giminių ir artimųjų draugų. P. ir B. Cicėnai aktyviai dalyvauja lietuvių kultūriniame gyvenime ir yra uolūs rėmėjai visų gerų darbų.

Jonas Gendruolis Remia BALF'o Veiklą

Jonas Gendruolis, 2915 So. Emerald Ave., atsiliepdamas į BALF'o vykdomą rūbų aukojimo vajų, į Sv. Jurgio parapijos salę pristatė nemažą kiekį drabužių ir įteikė 20 dolerių auką tiems drabužiams persiųsti vargstantiems lietuviams Vokietijoje.

Jumoras

Daug Ko Pramoko

Stasiukas, grįžo iš zoologijos sodo. Nuo to laiko jis pradėjo kitaip įvertinti namiškius.

— Diedukas kraipo nugarą kaip barsukas. Bobutė kraipo lūpas ir dantis kaip pikta pantera. Mama ilgu kaklu vaikšto išdidžiai kaip žirafa. Tėvelis žiūri į viską purtindamas plaukais, kapi liūtas.

Įdomumas

— Ponas daktare, mano vyras nuolat kalba sapne.

— Bet sustabdymui to nėra vaistu.

— Ne, ne tą aš turiu galvoje. Aš norėčiau, kad jis kalbėtų aiškiau...

Būkime vaikams geri ir švelnūs. Tačiau neperdėkim rūpestčio, nes tuo būdu jaunimą tik ištvirkinsime, atpratinsime kovoti su gyvenimu.

PER mano koštuvą

Dabar Kalėdų sveikinimai išreiškiami veik dviem žodžiais. Seniau gi būdavo visai kitaip. Linkėjimai anais laikais buvo ne vien žodžiais, bet ir dainomis. Užėję pas kaimyną sveikintojai tardavo sekančiai:

Susiedas mūsų mylimas,
Pašėnavonėj laikomas;
Linkim laimės tau Kalėdoms,
Kad pranyktų visos bėdos!?

Neduok stikliukui
Ilgai stovėti,
Kad nepradėtų
Rankoj žydėti...
Tegul bujoja rugiai,
kvieteliai,
Te geltonuoja kalne rugeliai...

Matote, kiek čia daug visko pripasakota! Už tą viską šeimininkas, žinoma, turėdavo atsilyginti sveikintojams.

Tikybos pamokoje dėstytojas klausia mažo berniuko:

— Iki kurio laiko Adomas ir Jieva pasiliko rojuje?

— Iki rudens, dvasiškas tėveli.

— O kodėl taip galvoji?

— Nes obuoliai pribręsta rudens laiku.

Širdingas žodis kartais šildo visą žiemą.

Girdėta Rugštaus Pieno Klube: "VLIK'o lopymams ir taisymams jau išeikvota keli metai laiko, bet darbas, kaip atrodo, vis dar nėra baigtas. Rodosi, daug ekonomiškiau būtų visą tą pastogę statyti iš naujo, iš pat pagrindų, vietoje vargus be paliovos su remontais..."

— Ar tamsta gali suminėti skystį, kuris neužšąla?

— Taip, karštas vanduo.

Atrodo, jog po ilgų argumentavimų ir ginčų Jungtinėse Tautose apie nusiginklavimą, tas planas aprubežiavimui karo pajėgų, pasiliks pritaikintas tik vakarų Vokietijai, kad toji negalėtų priešintis agresingai sovietų politikai.

Bolševikiška gazieta Chicagoje aną dieną paskelbė, jog išvažiavimui iš "tarybinės" Lietuvos nereikalingos jokios vizos.

Taip, lietuviai be jokių vizų keliauna į Sibirą, o kuriems pasiseka pasprukti į vakarus, tie irgi nereikalavo vizų ar pasų.

Dviem mokslininkams Londone pagaliau pasisekė surasti būdą kaip atspėti tikrąjį moteriškių amžių. Bet iki šiam laikui jiems nepavyko praktiškai tą įrodyti, nes nei viena moteriškė nesutiko dalyvauti tuose eksperimentuose.

Iš šios šalies valstijų, 22 turi indijoniškus vardus, 6 ispaniškus, 9 angliškus, 2 prancūziškus, 2 meksikoniškus ir pora amerikoniškus, tai Pennsylvania ir Washington.

Ir niekas del to sau galvos nelaužo. Tuom tarpu mūsiškiai kalbininkai jau yra užsimoję sulietuvinti net tokios Chicagos, Philadelphijos ir kitokių vietovių vardus. Bereikalingas rūpesnis ir darbas!

Dabar kai Aukštybės yra matuojamos milionais ir bilionais mylių, nenuostabu, jei iš ten vis dar nepasiekia mūsų nei taika, nei ramybė, nei gera valia žmonėms.

"Aš gerbiu jaunuosius, kurie turi savyje bent kiek senyvo amžiaus nuotaikos, ir aš esu nemažiau patenkintas senyvais žmonėmis, kurie išlaikė jaunatvės dvasią" — pareiškė vienas senų laikų išminčius, romėnas Cicero.

Keisčiausia yra tai, kad New Yorko veiksniai, kurie patys pradėjo organizuoti "bendruomenę", siekdami visus lietuvius suburti į vieną kupetą, patys niekad nesugebėjo suausti vieningumo savo tarpe, ir vis dar be paliovos pešasi vieni su kitais.

Jiems tai būtų galima priminti vieną seno kanklininko giesmę:

Oi tu, lietuvi, pagalvok,
Ir savo vardą paguodok;
Mokinkies iš kitų tautų,
Būt išmintingu ir darbštu...

Kaikurie, matomai, randa daugiau pasitenkinimo kivirčuose ir tinginiavime, negu rimtame darbe ir savo tautiečių vardo paguodojime.—**Eolas.**

Sveikata Yra Brangus Turtas

Širdis Sušlubuoja Del Įvairių Priežaščių

Amerikoje nuo širdies ligų miršta daugiau žmonių, negu nuo bet kokių kitokių sunegalavimų. Todėl kiekvienas mūsų privalo rūpintis savo širdimi, jai padėti veikti ir be reikalo jos neapsunkinti.

Kurio nors mūsų organo netinkamas veikimas savaime atsiliepia ir į širdies veikimą. Yra ir ligų, kurios pažeidžia širdį, verčia ją netinkamai dirbti ir nusilpnina.

Baisiausieji širdies žalotojai yra sekančios ligos: reumatinė karštligė, skarlatina, plaučių uždegimas, difteritas, liaukų uždegimas, nosies takų uždegimas, perdidelis nutukimas. Prie tų ligų gali būti priskirtos ir dar kitokios širdies nusilpninimo priežastys: persidirbimas, darbas ypatingame karštyje, alkoholio besaikis vartojimas.

Tinkamiausias būdas patirti apie širdies normalų ar netvarkingą veikimą, aišku, yra leisti save ištirti gydytojui. Jei daktaras pastebės mūsų širdies netobulą funkcionavimą, jis patars, ką turime daryti, kaip reikia saugotis, ko tenka vengti.

Jei paaiškės širdies veikimo susilpnėjimo žymės, tais atvejais sunegalavę griežtai turi visko, kas gali širdį varginti, teks susilaikyti nuo netinkamo darbo ar panašių įsitempimų. Dirbti beveik visais atvejais būna galima, bet tenka dabotis, kad nepavargtumem, kad jėgų nepertemptumem.

Svarbiausia, tenka šalintis ir vengti dalykų, kurie širdį vargina. Svaiginamieji gėrimai, rūkymas, kava, arbata arba kiti nuotaiką sukeliantieji dalykai dažniausiai yra draudžiami. Bet tikrus dėl to nurodymus duos tik gydytojas. Priminti-na, kad turint silpną širdį, negalima persivalgyti ir tenka vengti sunkiųjų valgių.

Savo širdžiai labiausiai pakenkia tie, kurie nuo bet kokios ligos dar neatsigavę, nesustiprėję, jau veržiasi į aktyvumą, į darbą! Nieko nėra sveikatai pavojingesnio, kaip perankstyvas po ligos įsitempimas. Jei ir turėtumem stiprią bei sveiką širdį, galima ją nesunkiai sužaloti, jos gerą veikimą pažeisti, įgyti rimtą ir gyvybei pavojingą širdies ligą.

Dar sykį pabrėžiama: širdies ligą gali nustatyti tik gydytojas. Ir atkreipiamas rimtas dėmesys: gydytojo nurodymai bei patarimai privalo būti tiksliai pildomi. Nesusilaikant ar rodant silpną valią, mes ne kam kitam, bet tik patys sau dar labiau pakenksime.—**Medicus.**

Bostonas savo vardą turi nuo rugsėjo 7, 1630.

Gėdulo ženklan korėjiečiai 3-jus metus dėvi baltais drabužiais.

SAUGI - PATIKIMA

Universal Savings

Pastatyta ant tvirtų pamatų

32 metus tarnavome Jums ir Jūsų kaimynams. Didžiuojamės, sudarę didelę taupytojų šeimą, kurią noriai aptarnaujame. Kreipkitės į mus savo finansiniais reikalais. Jums bus suteikta draugiška, žinančio žmogaus pagalba.

Universal Savings sąskaitų dividendai, mokami kas 6 mėnesius, šiuo metu yra aukštesni, negu kitur.

FEDERAL HOME LOAN BANK SYSTEM MEMBER

Esame Federal Savings ir Loan Insurance Corporation narys.

Santaupos apdraustos iki $10,000.00

INSURED

Universal Savings & Loan Association

1800 SOUTH HALSTED STREET
Chicago 8, Illinois

APIE ĮVAIRIUS DALYKUS

Tamsiausia Valanda

Garsus dirigentas Arturo Toscanini kartą pertraukė bandyma ir paklausė vieno muzikanto kada anas gimė? — "Antradienį, 1898 metų gegužės 25 dieną" — atsakė užklaustasis. "Bet gal tamsta žinai, kurią valanda? — pasiteiravo dirigentas. Muzikantas atsakė, jog tai buvo pusė keturių iš ryto.

"O, tai buvo muzikos istorijoje viena pačių tamsiausių valandų, nes gimė labai blogas muzikantas" — sušuko griežtas dirigentas.

Medžiotojo Pasakojimai

Vienas, neseniai sugrįžęs iš Afrikos, pasakoja savo draugams apie nuotykius tame kontinente:

— Taip, taip. Saharos smiltynus, Atlaso kalnus išvaikščiojau skersai, išilgai. Aš norėčiau turėti tiek dolerių, kiek aš esu nušovęs tose apylinkėse tigrų.

— Bet juk šiaurinėje Afrikoje nėra tigrų — pastebėjo kas tai iš šono.

— Savaime aišku, kad jų nėra — atsakė tas pagirų puodas, nei kiek nesusimaišes. — Iš kur gi ten gali būti tigrai, po to, kai aš juos visus iššaudžiau?

Teisia Amerikiečius

Japonijoj nedideliame miestelyje prasidėjo keturių Amerikos kareivių teismas. Amerikiečiai kaltinami, kad kurstė prieriaušių vienoje žaidimų įstaigoje. Kongresmanas Boyle, demokratas iš Illinois valstybės, nuvyko į tą miestelį sekti bylą.

Vedybinis Gyvenimas Remiasi Ne Vien Meile

Klysta vedusieji, ypač jauno amžiaus žmonės, galvodami, jog vedybos gali būti laimingos tik meile. Nors simpatija, meilės išreiškimai, dovanos bei kitokie prisiminimo būdai vadina svarbią rolę vedybiniame gyvenime, bet pats pamatinis dalykas yra aprūpinimas šeimai pastovaus ramaus gyvenimo.

Materialiai vedybinio gyvenimo padėčiai išlaikyti, niekad nepakenkia, jei dirba abu vedusieji, kurie bendromis jėgomis kuria savo ateitį bei sustiprina dabartį.

Jis Bus Apvesdintas Saldžiai Sapnuodamas

Šiomis dienomis Cicilijoje, pietų Italijoje, buvo už akių apvesdinta su Anglijoj dirbančiu 31-u metų angliakasiu Angelo Chido devyniolikmetė vietos gražuolė Maria Marchese.

Tik tokiu būdu vyras gali Anglijon atgabenti savo žmonas, nes anglų įstatymai reikalauja vedusiems pateikti sutuoktuviu dokumentus.

Vestuvės Cicilijoje ivyko tokiu metu, kai Angelo, baiges naktinės pamainos darbą kasyklose, miegojo ir saldžiai sapnavo savo sužadėtine. Prie altoriaus brolį pavadavo kitas mrolis Orazio Chodo.

Nuo Atominių Sprogimų Nukenčia Žemė

Kaip pasekmė atominių ir vandenilio bombų bandymų JAV-ėse ir Rusijoje, žemės radioaktyvumas Urugvajuje padidėjo net dvigubai.

Taip bent teigia žymus fizikas Walter Hill, kuris tuo reikalu susidomėjo.

Gazolino stotys veltui išdalina per metus 150,000,000 žemėlapių. Tai kompanijoms per vienus tik metus kainuoja dešimt milionų dolerių.

P. Vičas, 80 m. Mirė Kewanee, Ill.

Šiomis dienomis pasitraukė iš gyvųjų tarpo Petras Vičas, vienas mūsų išeivijos pionierių, sulaukęs 80 metų amžiaus. Į Ameriką jis atvyko 1889 metais.

Pradžioje apsistojo anglių kasyklų apylinkėje, Pennsylvanijoje, o vėliau persikėlė pas savo pusbrolį Petrą Valančių, Kewanee, Ill., kur ir išgyveno virš pusės šimtmečio.

Antanas Juška Atliko Nuostabių Dalykų Su Šia Futbolo Komanda

Peoria, Ill. "Lions" Žaidėjai Atsiekė Ko Tai Nepaprasto

Prieš porą metų Antanas Juska buvo pakviestas būti instruktoriu "Lions" futbolo komandai, Peoria, Ill. Prieš tai, tie "liutiečiai", nepaisant į savo vardą, visur prakišdavo ir niekas su jais nesiskaitė. Todel ir Antanas Juška, užimdamas "coach" pareigas, nesijautė perdaug laimingas.

Bet jis nenusiminė. Nieko nelaukdamas jis ėmė pertvarkyti komandą iš pat pagrindų, įtraukdamas naujų žaidėjų ir įkvėpdamas jiems daugiau ryžtingumo.

Dėka toms Antano Juškos pastangoms, toji "Lions" futbolininkų komanda vyrauja visoje apylinkėje. Neseniai jie lošė su "Rams", nugalėdami pastaruosius 20-0. Panašiai jie yra aplamdę bėgyje pastarųjų dvie jų metų ir kitus oponentus.

Dėka tam, Antanas Juška tapo tikras didvyris Peoria, Ill. miestelyje.

Arėjo Vitkausko Knyga Apie Lietuvą Anglų Kalba

"An Immigrant Story" by Arėjas Vitkauskas, anglų kalba knyga jau išėjo iš spaudos. Išleido Philosophical Library, Inc. Publishers P. O. Box 1317, New York, N. Y.

Kaina $3.75. Knyga gaunama, siunčiant minėtai leidyklai čekį ar pašto perlaidą.

Tai pirmoji angliškai parašyta knyga, nušviečianti Lietuvos istorinius kelius ir kultūrinius laimėjimus.

Olandai Paleis Prekybon Dirbtinas Kavos Pupeles

Olandų pramoninkas pakelbė, jog stato didelę gamybos įmonę, kurioje dirbtinu, sintetiniu būdu bus gaminamos kavos pupelės, kurios atstos tikrasias, nuo kavos medžių nurenkamos.

Bernard Brinkers, šios netikėtos įmonės steigėjas, dirbtinų kavos pupelių gaminimo procesą laiko griežčiausioje paslaptyje.

Bombos Sprogimo Aukos

Italijoj Piacenza mieste sprogo antrojo pasaulinio karo bomba ir 9 žmonės vietoj buvo užmušti.

Siuntiniai į Lietuvą

Lietuvių Bendrovė Overseas Cargo Co. siunčia į Lietuvą ir į kitus Europos kraštus siuntinius su angliška medžiaga kostiumams, maistu, avalyne, vaisais ir kt. su pilna 100% garantija. Visi mokesčiai sumokami čia, gavėjas nieko nemoka.

Kadangi mūsų bendrovė atstovauja didelę firmą Haskobą, Ltd., kuri randasi Londone, tai iš ten siuntinių pristatymas į Lietuvą labai greitas.

Prašykite mūsų siuntinių sąrašų:

OVERSEAS CARGO CO.
4426 So. Rockwell Street,
Chicago 32, Ill.
Tel.: YArds 7-4337
(Skelb.)

Kam Jis Tarnauja?

BOLŠEVIKO APAKIMAS

O tamsusis bolševike,
Tu didysis pakalike,
Šiandie kuo tu palikai?

Tu esi Lietuvoje gimęs
Sau stiprybės ten įgijęs,
Kuo dabar tu patapai?

Tu Amerikon atplaukęs,
Atbaubojęs, kaip tas laukis,
Į veršelį pavirtai.

Buvęs priešas ten carizmo,
Stoji pusėn stalinizmo.
Tai bent šposą iškirtai.

Ir likai tu tik nykštukas,
Lyg aguonos grūdeliukas,
Lietuvybei pradingai.

Be idėjos kaip tau būti,
Tad į balą reikia griūti,
Iki juostos nugrimzdai.

Ten tu mirkęs, nori kilti,
Melą tautai sieki pilti,
Kvailą galvą tu turi.

Tu pakrikęs, išsiblaškęs,
Melo burną prisitaškęs,
Ir burnoji, kiek gali.

Tu pasekęs melo raštą,
Į kvailybės eidams kraštą,
Į dumblynę nuslinkai.

Siela tavo, mintys tavo
Per Atlantą nuskersavo,
Čia tik pilvą palikai.

Čia pas Dėdę gaudams ėsti,
Nevažiuoji ten tu dvėsti,
Bet jiems dirbti iš peties.

Patapai tu kvizlingutis,
Tai atrodai toks kvailuti,
Pažiūrėjus iš šalies.

Juk skandalas Kremliui loti,
Ir prieš Dėdę atsistoti,
Niekint tvarką mūs visų.

Vykt į Maskvą nenorėti,
Bet jai veikti ir straksėti —
Beprotybė iš tiesų.

Perkūnas.

Floridiečiai Šiuo Metu Rengia Piknikus

Kai čia pas mus žmonės turi vaikščioti veik apsidengę kailiniais, tai floridiečiai rengia magius piknikus. Štai J. S. Vitkus pranešė mums iš Tampa, Fla., kad ten vietinis Lietuvių Piliečių Klubas buvo surengęs pikniką Midway Cabin vietovėje.

Šio pikniko rengėjai turėjo gražų tikslą — paminėti Vilniaus Seimo sukaktį ir prisiminti Lietuvos padėtį. Kalbą pasakė senas chicagietis Bruno Varašius. Jis nurodė, jog Lietuvos išlaisvinimas iš raudonųjų jungo yra vienas svarbiausių mūsų uždaviniu, ir to tikslo privalome siekti nesigailint nei darbo nei pinigų.

P-nas B. Varašius taipgi aiškino ir apie Vilniaus Seimą, kuris buvo susirinkę prieš 50 metų paskebti Lietuvą savystovia.

Los Angeles, Cal.

Apsivedė M. Starkus

Milton Starkus, "Lietuvių Dienų" angliškosios dalies redaktorius apsivedė su Nina Naujokaityte. Vestuvės įvyko Šv. Kazimiero bažnyčioje. Vestuvinė puota buvo surengta p-nios Starkienės Viloje 'Palanga", 1642 S. Ocean Ave., Santa Monica, Cal.

Vytautas F. Belajus Tautinių Šokių Žinovas

Vytautas F. Belajus, kuris dabar gyvena 1550 10-th Ave., San Diego, Calif., kas penktadienį atvyksta į Los Angeles Valstybiniam Californijos Universitete dėstyti ivairiu tautu tautinius šokius. Jis turi apie 30 mokinių.

Adelė Nausėdienė Įsigijo Rezidenciją

Žinoma visuomenininkė ir lietuviškų organizacijų veikėja Adelė Nausėdienė įsigijo gražią rezidenciją San Fernardo Valley, Los Angeles priemiestyje. Ji persikėlė į ten ir nuolatiniam apsigyvenimui.

San Fernardo Valley sritis yra vienas iš greičiausia augančių Californijos miestų su ramia aplinka, sausu oru ir žymiai mažesniu rūko spaudimu.

Ona Račkauskienė Rengiasi Aplankyti Savo Draugus

Senosios emigracijos atstovė ir veikli lietuviškų organizacijų veikėja ir lieutviškų laikraščių bendradarbė Ona Račkauskienė, prieš pusantrų metų netekusi savo sūnaus inž. Klaudiaus ir prieš pusmetį palaidojusi vyrą Praną, taip pat aktyviai dalyvavusi lietuviškame veikime, nerimo slėgiama rengiasi išvažiuoti didesnei kelionei ir aplankyti savo senus pažįstamus New Yorke, Detroite, Chicagoje, Miami ir kitur. Kelionėje žada pabūti ilgesnį laiką, nes nori susitikti su visais pažįstamais, kuriu eilės kasdien vis retėja ir retėja.

M. Šližytė-Jagučiauskienė Sugrįžo iš Kelionės

M. Šližytė - Jagučiauskienė prieš trejus metus palikusi Los Angeles ir kurį laiką gyvenusi Kanadoje, New Yorke ir Chicagoje, paskutiniu laiku sugrįžo vėl į Los Angeles ir apsigyveno pas Al. Dobkevičienę, 633 N. Benton Way. Ji čia gavo darba ir planuoja įsigyti didesnę nuosavybę.

Stanley Jocius Nepraranda Geros Nuotaikos

Stanley Jocius, 2031 7th Av., nors pastaruoju metu ir pradėjo nesveikauti, nepraranda geros nuotaikos ir visuomet yra malonaus būdo vyras. Jis džiaugiasi, kad dar gali pasiskaityti lietuviškus laikraščius, su kuriais nesiskiria visą savo gyvenimą.

Amerikos moteris savo drabužiams per metus vidutiniai išleidžia 300 dolerių.

ŽYMIOJI METŲ KNYGA

Per Jūsų rankas gal daug knygų šiemet praeis, bet District Savings knygelė su Jūsų sąskaitomis yra ta, kuri teikia daugiausia ir patvariausio pasitenkinimo.

Skaitykite jaudinančią pasaką District Savings sąskaitų knygoje. Jos lapai pasakoja, kaip Jūsų santaupos auga Jums ir Jūsų artimiesiems apsaugoti. Joje matysite užrašus, kaip žingsnis-po-žingsnio einate prie užsibrėžtojo tikslo.

Ir atminkite, Jūsų sąskaitų knygelė parodo, kaip District geri dividendai kasmet du kartu prideda pinigų Jūsų sąskaitai.

DISTRICT SAVINGS
and LOAN ASSOCIATION
3430 South Halsted Street
Phone: Cliffside 4-0104
JOSEPH M. MOZERIS, Secretary
Serving Chicagoland Since 1897

Wholesale Meat Distributor

JULIUS KUZAS
6840 So. Artesian Ave.
Chicago 29, Illinois
Tel. WAbrock 5-8744

Namų Remontas
(REMODELING)
Atlieku cemento, karpenterio, mūro ir kitus darbus. Iki $2,500 nereikia nieko įmokėti, o už didesnius darbus susitarsime. Dirba Chicagoj ir priemiesčiuose.
Petras Pocius
6828 So. Maplewood Ave.
REpublic 7-1223

Įsidėkite į Savo Namus Lincoln Storm Windows

Juos Gaminame Nuosavėje Dirbtuvėje
JUOZAS SPAITIS
3261 S. Halsted St.
Telef. Victory 2-6469
Pašaukite Dėl Informacijų Ir Apkainavimo.

LExington 9-5714 — Isteigta 1924
Charles W. Kachauskas
FUNERAL DIRECTOR
637 Washington Blvd.
OFFICE
703 MCHERNY ST.
MUlberry 5-8617
BALTIMORE 30, MD.

Justin F. Chiauskas
Insurance Broker
Notary Public
Income Tax Service
2404 W. 46TH PLACE
Chicago 32, Ill.
Tel. LA. 3-3121

A. PETKUS
LAIDOTUVIŲ DIREKTORIUS
6812 So. Western Avenue
1410 South 50th Avenue
CICERO, ILLINOIS
TELEFONAI:
GRovehill 6-2345-6 TOwnhall 3-2109
KOPLYČIOS VISOSE MIESTO DALYSE

Taupymas Yra Turtingumo Šaltinis
PRADĖK TAUPYTI TUOJAU...
MES MOKAM AUKŠTUS DIVIDENDUS.

Mūsų Bendrovės Laikomi Pinigai Federalės Valdžios Apdrausti iki 10,000 dolerių.
Midland Savings
AND LOAN ASSOCIATION
4038 Archer Avenue
Telefonas: LAfayette 3-6719
Sekretorius AUGUST SALDUKAS
Už Taupomus Pinigus Mokame 3½ Nuošim.

TELEVIZIJOS
RADIJO APARATAI
- FONOGRAFAI -
TV bei Radijo Lempos
APARATŲ TAISYMAS

Dirbtuvėse ir namuose atliekamas patyrusių inžinierių sąžiningas ir geras patarnavimas garantuojamas.
DAINA TELEVISION COMPANY
qualified engineers' service
3130 S. Halsted Street Tel. DA 6-6887

Ir Anglai Pradeda Nerimauti Dėl Sovietų Agresingos Politikos Azijoje.

"Ženevos Dvasiai" Išgaravus

Rašo P. DAILIDĖ

Retai kada yra buvę toki staigūs pasikeitimai pasaulinėje politikoje, kaip kad atsitiko antroje šių metų pusėje. Juk po keturių didžiųjų suvažiavimo Ženevoje liepos mėnesyje buvo ne tik kilusios viltys, bet ir įsigalėjęs įsitikinimas, kad santykiuose su raudonaisiais yra prasidėjus nauja era. Kremliaus šulų šypsenos buvo padėtos pagrindan vadinamos "Ženevos dvasios", iš kurios buvo laukiama svarbiausių taikos klausimų sprendimo. Bet nepraėjo ir poros mėnesių, kai sakytomis šypsenomis pagrįsta "Ženevos dvasia" pradėjo blankti. Kremliaus šulai šypsenų vietoje vėl parodė laisvajam pasauliui raudonojo imperializmo dantis. Šiandien "Ženevos dvasią" jau tenka laikyti išgaravusią. Maskva tik pasinaudojo ja. Vakarų politikams suklaidinti. Ji sukėlė Vakaruose beveik niekuo nepagrįstą politinį persiorientavimą į taikingą sugyvenimą su bolševikais, kuomet Kremlius planavo naujus užgrobimus Azijoje ir Afrikoje.

Painiavos Sudarymas Priešui Yra Įprasta Bolševikų Taktika

Tokią taktiką yra įvedę bolševikų šulai Leninas ir Stalinas. Ir praeityje tokia taktika beveik nuolat buvo bolševikų naudojama. Delto ir šį kartą geriau nusimanantieji bolševikų pinkėse politikai ir laikraštininkai persergėjo Washingtoną, kad Amerika nepakliūtų ant raudonosios meškerės. Pagrindinis klausimas santykiuose su bolševikais, — sakė jie, — yra bolševikų atsisakymas nuo pasaulio užkariavimo. Kol to atsisakymo nėra, jokios Maskvos šypsenos neturi reikšmės.

O "Ženevos dvasios" atveju tik bolševikai išgavo iš prezidento Eisenhowerio pažadą, kad Amerika nepuls. Patys gi raudonieji Ženevos konferencijoje buvo atsargūs ir nesurišo sau rankų nei Vokietijos apjungimo, nei satelitų laisvinimo, nei geležinės uždangos pakėlimo klausimais. Toks bolševikų kietumas derybose buvo neginčijamas ženklas, kad nors jie ir šypsosi, bet apie velnią galvoja.

O Apie Ką Galvoja, Išgirdome Per Jų Vizitus Azijoje

Lankydami Indiją, Burmą ir Afganistaną, Kremliaus šulai varė akyplėšišką propagandą prieš Vakarus. Turėdami galimumą kalbėti į didžiules minias, kurios buvo iš visur suvežtos jiems pasitikti, Chruščovas ir Bulganinas visokiariopai siekė sukelti tose miniose neapykantą Vakarams. Mėgiamiausia jų kalbų tema buvo "Azijos tautų išlaisvinimas iš sunkios britų vergijos", negailestingas jų išnaudojimas sakytos vergijos metais ir, žinoma, migloti pažadai šiokios tokios Maskvos paramos.

Londonui tai buvo tokia staigmena, kad britai iš karto net ne sumojo, kaip čia reaguoti į tą "valstybės vyrų nedrauginga propagandą prieš draugingą valstybę ir dar svetimose šalyse". Tokių atsitikimų praeityje beveik nėra pasitaikę. O balandžio mėnesyje yra numatytas tų pačių Kremliaus šulų apsilankymas Londone! Rodos, didesnę painiavą sunku ir išgalvoti. Bet tam ir yra politbiuras, kad rastų kelią sudaryti painiavą priešo lageryje.

Tačiau pradėję savo vizitu naują ofenzyvą Azijoje, Kremliaus šulai privertė ir Vakarus pažiūrėti tikrovei į akis. Su "Ženevos dvasia" Vakarai turėjo gerą pamoką. Ir reikia tikėtis, kad per numatytus britų premjero Edeno pasitarimus su prezidentu Eisenhoweriu iš tos pamokos bus pasidarytos tinkamos išvados.

Per Šerengą

Rašo PUSTAPĖDIS

Slauges dažnai vadina ir gailestingom seselem. Bet kuomet žmogus patenki į ligoninę, tai pasigailėjimo, bent finansiniu, nebelieka.

o-O-o

Vieni kartais sako: "nieko panašaus", o kiti — "nieko panašaus". Iš paviršiaus žiūrint, skirtumas ištarime yra mažas, bet prasmėje — gana didelis. Pirmu atvėju sakoma, jog paną šaus, o antru, jog poną šaus.

Matote, kai du žodžiu sudedi į kruvą, tai gauni visai skirtingą prasmę.

o-O-o

Kartais būna taip, jog del kvailos galvos, kojos ištikro turi nukentėti. Daug to nukentėjimo bus perkant kalėdines dovanas. Ko vakar pamiršom par sinešti, to šiandie teks ieškoti.

o-O-o

Prieš šventes, einant iš namų, visuomet apčiupinėk savo kišenius, nes priešingai kiti tą padarys.

o-O-o

Pagal seną pasaką, tai laike pasaulinio potvynio, Nojus su savo Arka nutupė ant Ararato kalno ir ten išbuvo 5 mėnesius iki vanduo atslūgo. Paskiau, palikęs Arką, Nojus nūlipo žemyn.

Bet čia kyla klausimas: kaip galėjo nulipti nuo to kalno viršunės gyvuliai, ypatingai dramblys ir karvė? Juk į to kalno viršunę dar niekas neįstengė įkopti ir nusileisti.

o-O-o

Demokratai ir republikonai praleidžia ištisus metus parinkdami ir išrinkdami šalies prezidentą. Tuom tarpu unijų prezidentai išrenkami momentaliai. Sudavė plaktuku į stalą ir prezidentas jau yra.

o-O-o

Teisėjams šiais laikais nėra reikalo nuteisti gengsterus. Jie vieni kitus likviduoja.

Jei kas sako, jog įsikaušę žmonės yra kvaili, tai tas klysta. Tik pažiūrėkite, kol žmogus negirtas, tai jis atrodo labai nerimtas ir neišmintingas, bet vos tik jis išmeta keletą čerkučių, tuojau ima kalbėti kaip koks profesorius.

o-O-o

Sakoma, jog komunistai siekia užkariauti visą pasaulį. Del to tai netenka stebėtis. Argi plėšikai, sekmingai apiplėšę keletą žmonių, tuomi pasitenkina?

Kai plėšikų gaujos agentai pakliuvę iš nuskurusios Rusijos į Ameriką, ir pamatę tiek gėrybių, tai jiems net seilės pradeda varvėti ir atsiranda noras viską užgrobti.

o-O-o

Gazo, elektros ir telefonų kompanijos Chicagoje yra užsimojusios pakelti mokesčius. Valstijos gi komisija priešinasi tokiom užmačiom, greičiausia tik del žmonių akių ir politiniais išskaitliavimais. Galutinam sprendime kompanijos vis vien laimi.

Dar Keletas Pastabų Apie Tą Atsižymėjusį Inžinierių J. Kerbedį

Neseniai "Sandaroje" skaičiau apie lietuvį inžinierių J. Kerbedį, kuris pastatė pirmą betoninį tiltą per Nevos upę, Petrapilyje. Tie Kerbedžiai buvo Naudvario dvaro savininkai ir aš juos gerai pažinau, nes aš pats esu kilęs iš Naudvario.

Kiek prisimenu, tai juos žmonės vadindavo Kerbeds. Mat toje apylinkėje buvo įprasta trtumpinti žodžių galūnes; vietoje arklas sakydavo arkls, vietoje žmogus — žmogs; vietoje žilvitis — žilvits ir pan.

Kai 1904 metais aš atvažiavau į Ameriką pas savo brolį Petrą, tai jis man priminė, jog būdamas Lietuvoje jis apie 5 metus tarnavo furmonu arba vežiku pas Kerbedžius. Vėliau Kerbedienė jam parašiusi laišką, tikrindama jog ir jie norėtų aplankyti šį kraštą. Bet to plano jie neįvykdė. Kerbedžiai mirė nepalikdami vaikų.

Kaip matome, lietuviai ir seniau turėjo žymesnių asmenybių, tik mes apie juos mažai teprisimenam.

— K. Vičas,
San Diego, Cal.

Nepadėjus nėr ko kasti.

Sutikus Tarpininkauti

Kipro salos arkivyskupas Makarious pranešė, kad Amerika pasisiūlius tarpininkauti tarp Anglijos ir Graikijos tikslu išrišti salos klausimą.

Prieš Kalėdas JAV-ių paštas nugabens gavėjams 5½ bilionų pašto siuntų. Kasdien tą paštą vidutiniai vežti turės 95,000 vagonų.

Chicagoje biznio įstaigoje 512 No. State St. trys banditai padarė "hold up" ir, pačiupę arti 10,000 dol., pabėgo.

THIS Christmas—
make life easier for your Mrs.
with a new ELECTRIC range!

Tarp jaudinančių "naujų idejų" požymių, siūlomų vėliausiuose elektros krosnyse yra: automatiškai valdomas karštis, keptuvės, virimo iš vidaus, bedūmės troškintuvės, greit veikiančių įrengimų sparta ir daug kitko. Kaip paaiškins elektros krosnių pardavėjai — šiandien **niekas** negamina valgių taip greitai, kaip elektros moderni krosnis. Jos laiko virtuvę vėsesnę, švaresnę ir patogesnę, negu kiti būdai. Ir tai yra dovana, dėl kurios jinai nieko nesakys, jei gaus prieš gruodžio 25 dieną!

A Gift For The Entire Family!
Better wiring (you get it when you install an electric range with our new Share-The-Cost Installation Plan) benefits your entire family—better TV picture, no more blown fuses, eliminates dimming lights, and makes your home worth more.

See your Electric Appliance Dealer
COMMONWEALTH EDISON COMPANY
PUBLIC SERVICE COMPANY

PER 1956 METUS TAUPYKITE SU

ST. ANTHONY BENDROVE

SEKITE PĖDSAKUS TŪKSTANČIŲ JŪSŲ KAIMYNŲ IR DRAUGŲ, KURIE ŠIOJE BENDROVĖJE PELNINGAI IR SAUGIAI TAUPO NUO 1922 METŲ!

VELTUI...

DĖŽĖ 21 GRAŽIŲ KALĖDINIŲ ATVIRUČIŲ SU KIEKVIENA $1.00 KALĖDINĖ SĄSKAITA! VERTA ATEITI IR ĮSITIKINTI.

VELTUI...

VAIKUČIAMS KALĖDINĖ KOJINĖ, PILNA SALDAINIŲ, PRADEDANT $5.00 NAUJĄ SĄSKAITĄ ARBA PADEDANT ŠIĄ SUMĄ Į ESAMĄ SĄSKAITĄ.

TURTAS SIEKIA $12,000,000.00 • LIETUVIŲ ĮSTEIGTA IR VALDOMA BENDROVĖ

ST. ANTHONY SAVINGS
AND LOAN ASSOCIATION
1447 So. 49th Court Cicero 50, Illinois
Telefonai: TOWNHALL 3-8131 IR 8132
Atidara kasdien: uždara trečiadieniais. JUOZAS GRIBAUSKAS, vedėjas.

KALĖDŲ DĖDUKAS BUS RAŠTINĖJE NUO GRUODŽIO 19 IKI 24 DIENOS

SURINKIMUI TAUPYMO VAISIŲ

Aplankykite mūsų naujai pertvarkyta s ir sumodernintas patalpas

MŪSŲ SPECIALIŠKI APTARNAVIMAI

Pilnas Patarnavimas Paskolose ant Namų
Taupymo Aptarnavimai Per Paštą
$100.00 Sąskaita Investmentams
Reguliarės Taupymo Sąskaitos
FHA Paskolos Pataisymams ir Atnaujinimams
Christmas Club Savings.

Kiekvieno taupytojo indėlis yra apdraustas $10,000.00 Federal Savings & Loan Insurance Corporation. 3% dividendai yra išmokami du kart į metus: sausio 31 d. ir liepos 31 dieną.

CRANE SAVINGS
AND LOAN ASSOCIATION
2555 W. 47th Street Chicago, Illinois LAfayette 3-1083

DARBO VALANDOS: Pirmadieniais ir ketvirtad. nuo 9 val. ryto iki 8 val. vakaro.
Antradieniais ir penktadieniais nuo 9 val. ryto iki 6 val. vakaro.
Trečiadieniais ir šeštadieniais nuo 9 val. ryto iki 12 valandos dienos.

RAŠTAI IR ŽMONĖS

UNGURUPIS

1. Dėmesys Istoriniams Romanams

Didžiausio pasisekimo amerikiečiuose skaitytojuose dabar turi romanas iš jų pilietinio karo — **Andersonville**, kurio autorius yra MacKinley Kantor. Šiame veikale aprašoma apie pasibaisėtinas buvusias sąlygas belaisvių stovykloje esančioje Andersonville apylinkėje pietuose. Ten daug kentėjo ir mirė šiaurės valstybių (unijistų) kareivių. Nors ši tema jau daugelio buvo paliesta, bet šįkart naujai ir visapusiškai nušviesta vėl sukelia visuotinį dėmesį. Gaila, mes neturime romanų apie paskutinio karo belaisvių irgi baisias sąlygas, kurias gavo kentėti nevienas ir lietuvis jaunuolis, patekęs į svetimą (vokiečių ar rusų) kariuomenę ir nelaisvę.

2. Ypatingi Autorių Pasisakymai

Prieškalėdiniuose numeriuose Magazine of Books įvairūs autoriai pasisako gana originaliai apie dabartinę kultūrą, meno kūrybą, žmogų ir tt. Tikrai tai yra daug įdomiau skaityti negu šabloniniai sveikinimai. Pvz. Carl Sandburg pareiškė: "Aš pripažįstu teisę obskurantams daryti viską, kas jiems patinka, nes aš tikiu kultūros laisvę. Betgi manau, kad reikia (meną kuriant) stengtis atitikti tą misteriška objektą, kuriuo remiasi demokratija, būtent — paprasta žmogų, eilinį gatvės žmogų, arba, kaip W. Whitman vadina, vidutinį žmogų."

3. Turtuolio Ambicija

Vienas turtuolis Texase sumanė ir išleisdino savo autobiografiją dideliu tiražu — 100 tūkstančių egzempliorių. Žinoma, kaip sako, 99,000 iš jų jis pats nupirko. Na, ir leidėjas ir autorius yra patenkinti. Visokių žmonių yra, visokių ir reikia.

4. Lygiagrečiai Suderintos Žinutės

Neseniai Naujienos įdėjo žinią, kad vienas teisėjas išteisino pasigėrusį vyrą nuspręsdamas, jog kiekvienas vyras, šešias dienas dirbęs, septintąją turi teisės pasigerti už savo pinigus, nes kitaip jam būtų nuobodu gyventi. Ir žmona dėl to jį neturi barti.

Lygiai tą pat dieną Sun Times įdėjo panašią žinutę: Viena agrikultūros tyrimo įstaiga Danijoje praneša rezultatus savotiškų eksperimentų su kiaulėmis. Esą, kiaulės greit įpranta į alkoholį ir pasigėrusios įgauna optimistinį žvilgsnį į gyvenimą...

Ne Visi Vienodai Žiūri Į Tą Patį Dalyką

Viena jauna ir žavi Hollywoodo aktorė dar tik neseniai pasirašiusi kontraką, nutarė visokiausiom priemonėm išsaugoti nuo bent kokio šešėlio ar apkalbų savo vardą. Turėdama tą mintyje, aktorė atmesdavo visus kvietimus, kurių nesigailėjo josios garbintojai.

Bet sykį, nusileisdama vieno adoratoriaus atkakliems prašymams, aktorė sutiko išvykti su juo automobiliu pasivažinėti. Bet, prieš įlipdama į prabangų automobilį, jinai kategoriškai tam vyrui pareiškė:

— Prašau atminti! Noriu pabrėžti, jog mes tesame tik geri bičiuliai ir todėl nebandyk tamsta su manim flirtuoti. Tegu net i mintį tamstai neateina noras mane pabučiuoti. Ir nemėgink pasakot apie savo meile! Prašau visa tai atminti. O dabar sakyk tamsta, kur mes ketinam vykti?

— Aš važiuoju pastatyti automobilį atgal į garažą — atsakė nusiminęs garbintojas.

Keletas Patarimų Kaip Išvengti Slogos

Atšalusio oro metu lengva yra gauti slogą, jausti skaudančią gerklę, kosėti — žodžiu, nėra sunku būti persišaldžiusiam.

Kad to išvengti, visų pirma, reikia visada gerai išsimiegoti.

Antras dalykas — visada mazgokime rankas prieš valgį ar prieš paliečiant valgomus daiktus.

Trečias patarimas: gerai maitinkimes. Valgiuose turi būti pakankamai vitaminų ir valgiai privalo būti įvairūs.

Ketvirtas dalykas — apsirenkime, atsižvelgiant į oro temperatūrą. Neleiskime kūnui atšalti ar sukaisti.

Susirgę gripu ar influenza, stengkimes ligos neskleisti. Lygiai venkime ypatingo artumo, drauge valgymo, miegojimo su sergančiais.

Bausmės Už Naftos Gamyboje Įvykdytus Kenkimo Veiksmus

Irano senatas patvirtino įstatymą, pagal kurį mirties bausme pakariant bus baudžiami tie, kas kuriuo nors būdu įvykdys naftos ar alyvos šaltiniuose, rafinerijose ar įrengimuose sabotažo veiksmus.

Parinktos Mintys

Optimistas yra toks žmogus, kuris iškritęs iš penkiolikto aukšto, kiekviename aukšte, bekrisdamas, šaukia, jog jam nieko blogo dar nėra atsitikę.

Platesnė Akcija Sukaupimui Pajegų Laisvinimo Žygiams

Apie Priemones Pasiekti Platesnę Lietuvių Visuomenę

Kaip kiekvienais metais taip ir šįmet, Amerikos Lietuvių Taryba vykdys piniginį vajų Lietuvos laisvinimo reikalams. Iki šio laiko buvo pasitenkinama Vasario 16-tosios proga, birželinių įvykių paminėjimo metu ir Tarybos rengiamų konferencijų metų sutelktomis aukomis. Tačiau kaip patirtis yra parodžiusi, toji ALT'o piniginė akcija neapėmė visų Jungtinėse Amerikos Valstybėse gyvenančių lietuvių.

Įvairių organizacijų, o tuo pačiu ir ALT'o rengiami paminėjimai kas met vis mažiau sutraukia atsilankančių. Tai yra dėl daugelio priežaščių: vieni neina dėl ilgai užsitęsiančių ir vis besikartojančių kalbų, kiti dėl įvairių rimtų asmeninių priežaščių, treti, paprastai sakant, iš neprisirengimo, iš nerangumo. Tačiau ir pastarieji nėra nei kiek blogesni lietuviai už tuos, kurie tokius paminėjimus lanko. Jie taip pat mielai prisidėtų savo piniginę auką prie Lietuvos reikalų, jei tik kas jų tos aukos paprašytų.

Todėl ar nevertėtų ALT'o Vykdomajam Komitetui pasvarstyti priemones, kuriomis būtų galima prieiti bent prie daugumos lietuviškame gyvenime dalyvaujančių Amerikos lietuvių.

Vienas iš konkrečiausių būdų būtų išsiuntinėti visiems lietuviams asmeniškus laiškus, paprašant paaukoti Lietuvos laisvinimo reikalams bent po simbolinę dolerinę. Žinoma, jei kas išgali — ir daugau. Tokių laiškų be didesnių sunkumų būtų galima išsiuntinėti nuo 30,000 iki 40,000. Tai skaičiai, kurie prašoka bet kokių susirinkimų ar konferencijų dalyvių skaičius — visos Amerikoje lietuvių kolonijose sudėjus kartu. Drąsiai galima tvirtinti, kad jis yra bent penkis-septynis kartus didesnis.

Tiesa, ALT'o piniginis vajus pareikalautų intensyvaus darbo ir tikslaus veikimo, bet, kaip žinome, neįdedant darbo ir pastangų, negalima tikėtis nei mažiausių rezultatų.

Tokia akcija būtų graži propaganda ir pačiai Amerikos Lietuvių Tarybai.

— **Aukotojas.**

Šiandien Automobiliai Pasidarė Labiau Ištvermingesni

Nuo 1925 metų automobilių amžius yra padaugėjęs labiau negu dvigubai.

Dar 1925 metais automobilis vdutiniai galėjo pakelti 25.750 mylių važiavimą ir ištverti pusseptintų metų.

Dabartinės gamybos automobiliais galima važinėtis 122.000 mylių ir jie ištveria beveik 14 metų.

Tėvynės Mylėtojų Draugijos Reikalai

Prielankūs Atsiliepimai iš Įvairių Vietovių

Iš Dr. Jono Balio gauta dovanų 100 knygų "Istoriniai Padavimai", kurios buvo išsiuntinėtos TMD. kuopoms.

TMD. 66 kuopos iš Hartford, Conn. pirmininkas W. M. Chase praneša, kad ten buvo suruošta Vilniaus Seimo 50 metų sukakties minėjimas. Jis įvyko gruodžio m. 4 d.

Kristijono Donelaičio 175 metų mirties sukaktuvių paminėjimas buvo atliktas pobuviu, į kurį atsilankė skaitlingas būrys vietos veikėjų — apie 60 asmenų. Pobūvio dalyviams išaiškinta leidžiamos Lietuvos Istorijos reikalai ir tikimasis gauti naujų rėmėjų.

Vasario 16-tosios gimnazijai Vokietijoje buvo suaukota $39. Kitas pobūvis bus suruoštas Lietuvos Istorijos leidimui paremti.

Linkėtina Hartfordo tėvynainiams sekmės kultūrinėje veikloje.

Paskutiniuoju metu gauti nauji Lietuvos Istorijai remėjai: Jonas Plesevičius, Worcester, Mass., Algirdas Didžiulis, Chicago, Ill., Lietuvių Kriaučių 218 skyrius per Verą Mikušauckas iš Baltimore, Md. Taip pat per p. Verą Mikušauckas nuo Charles W. Kachauskas iš Baltimore, Md., Kęstutis Puskunigis, iš Chicago, Ill., Jonas Pikelis TMD. 14 kuopos iš West Haven, Conn. ir Vincas Gumbrys iš Detroit, Mich.

Prenumeratoriai: J. Litvinas iš Chicago, Ill., J. Gliauda, iš Los Angeles, Cal. ir J. Baukys iš Australijos.

TMD. vardu reiškiame jiems padėką. Laukiame daugiau rėmėjų, nes didžiulis darbas ir reikalas dar nebaigtas. Lietuvos istorijos spausdinimas varomas sparčiai.

Sveikiname visas kuopų valdybas, narius ir visus rėmėjus su Kalėdų Šventėmis, Geriausi linkėjimai ateinantiems 1956 metams. Sekmės kultūrinėje veikloje.

— **M. Kasparaitis, TMD Sekr.**
1827 Linden Ave.,
Racine, Wisconsin.

Dievo Karalystės Žinios

Paskui Betlejemas buvo gyvenimo vieta Jesės ir Dovido, jo sūnaus. Dovidas kaipo vardas reiškia 'mylimą'; ir ten begyvenant jis buvo pateptas būti karaliumi ant Izraelio, ir nuo to laiko jis typavo Jėzų, aną galybės pilną Dievo Sūnų. Šitą vietą Jehova išsirinko kaipo gimimo vietą Jėzaus; todėl čia turėjo užgimti Jėzus. — Mateušo 2:5, 6; Mika 5:2.

Toli į šiaurę Galilėjuje stovėjo nežemintas ir paniekintas miestelis Nazaret vadinamas. Jame gyveno nusižeminęs, mažai pažystamas, tečiaus teisingas žmogus, Juozapas, anas dailydė. Jis buvo susiderinęs su Marija. Turime tikėtis, kad Jehova daro viską tikru laiku; taip ir atsitiko. Vyriausia valdžia buvo atimta iš Jūdo; Romiečiai valdė Palestiną, ir buvo atėjęs tikrasis laikas užgimimui ano galingo Išganytojaus. Panaudodamas savo tobulą išmintį ir galybę, Jehova patvarkė taip, kad visi daiktai tarnavo jo tikslams. Ciesorius Augustus, kursai tame laike viešpatavo ant visos Palestinos, išleido įsakymą uždėti ant žmonių mokesčius. Kiekvienas turėjo eiti į miestą savo tėvynės prisirašyti ir užmokėti mokesčius. Juozapas, anas dailydė, nors ir gyveno Nazarete, buvo iš Dovido giminės, todėl ir jis turėjo eiti į miestą Dovido, idant ten prisirašytų ir užsimokėtų mokesčius. Jo sužiedotinė mergaitė nukeliavo sykiu su juo į aną miestą. Ir ji buvo iš Dovido giminės tik paėjo iš kitos linijos, ta buvo kita priežastis kodėl ji keliavo sykiu. Bet augščiau už viską atsiminkim, kad pats Dievas juos taip vadavo: nes taip buvo patvarkęs savo plene.

Tame laike žmonės neturėjo prietaisų greitam važiavimui. Jų kelionė buvo ilga — nuobodi ir nuvarginanti. Juozapas su savo sužiedotinę užsisėdo užsisėdo ant asilo ir keliavo per kalnus ir pakalnes šael Jordano; beabejonės jis keliavo kokias tris dienas, ir vėlai vakare pasiekė miestą Betlejemą. Miestas buvo perpildytas žmonėmis; privatiški namai buvo pilni; visi viešbučiai, užeigos, ir kitokios įstaigos buvo perpildytos. Pavargę, pailsę, ir nusilpnėję, iš savo ilgos kelionės, jie buvo stumdomi žmonių ant pepildytų siaurų miesto gatvių. Keliose vietose jie prašėsi nakvynės, bet visur gavo priešingą atsakymą: pokolie ant galo surado jie vietą nakvynei kūtėje su gyvuliais. Ten jie atsigulė pasilsėti.

Betlejemas, statytas ant kalniuko į pietus nuo Jeruzolimo, tapo išrinktas kaipo vieta jo gimimui. Kitasyk Betlejemas buvo namais Boazo, ant kurio lauko rinko varpas gražioji Moabitų moteriškė Ruta, kuri paskui Boazas nupirko ir apsivedė su Ruta. Čionai Jehova vartojo Boazą kaipo typą atvaizdinti Kristų Jėzų, o Rutą kaipo typą, kuri atvaizdino bažnyčią, jo jaunąją, tie daiktai buvo šešėliai ateinančių daiktų.

(Tąsa seka)

Kas domisi Tiesa, gali gauti veltui panašaus turinio spausdinių. Taipgi turim knygutes, "Štai jūsų Karalius" (25c.); "Dievas ir Protas", 10 c.; neturtingiems siunčiam dykai. Kreipkitės šiuo adresu: L. B. S. A., 3444 So. Lituanica Ave., Chicago 8, Ill. Paskaitos iš Švento Rašto laikomas kiekvieną sekmadienį, 10-tą val. ryto, 5324 S. Halsted St., (antras aukštas). Įžanga veltui, nėra kolektų. Kviečiame visus atsilankyti.

Šv. Rašto Tyrinėtojai.

NAUJOSIOS ANGLIJOS LIETUVIŲ DĖMESIUI!

"Lietuvos Laisvės Varpo" Radio Programa

Tikrai įdomi lietuviška radio programa duodama sekmadieniais nuo 12:30 iki 1:00 val. po pietų iš stoties W B M S, 1090 kilociklų.

Visais reikalais kreiptis į PETRĄ VIŠČINĮ, 31 Bunker Ave. Brockton, Mass. Telefonas BRockton 8-1159-R.

BUICK'AS

LIETUVIŠKAS

AUTOMOBILIS

MUTUAL FEDERAL SAVINGS REKORDAS

- Įsteigta 1905 metais.
- Per 50 metų ši bendrovė pergyveno karus, ekonomines depresijas, panikas ir krizes, bet savo taupytojams išmokėjo kiekvieną sutaupytą dolerį.
- Aukštus dividendus visada mokėjo ir moka be pertraukos.
- Skoliname pinigus statyti, pirkti ar taisyti.
- Pinigams padėti nereikia važinėti. Juos galite pasiųsti paštu. Mes apmokame ir pašto išlaidas.
- Pradėkite taupyti ŠIANDIEN!

MUTUAL FEDERAL SAVINGS

SAVINGS INSURED UP TO $10,000

AND LOAN ASSOCIATION

Chartered and Supervised by the U. S. Government

2202 W. Cermak Rd., Chicago, Ill.

Phone VI 7-7747

John J. Kazanauskas, Pres.

Įstaigos valandos: Kasdien nuo 9-tos ryto iki val. po pietų. Ketvirtadieniais nuo 9-tos valandos ryto iki 8 val. vakaro. Šeštadieniais nuo 9 val. ryto iki 1 val. po pietų. Trečidieniais visai neatidaroma.

Povilas J. Ridikas

Laidotuvių Direktorius

3354 SO. HALSTED STREET

Telephone YArds 7-1911

Ambulansų patarnavimas dieną ir naktį. Reikale šaukite mus.

LIŪDĖSIO VALANDOJ

Šaukite

MAŽEIKA & EVANS

LAIDOTUVIŲ DIREKTORIAI

Air Conditioned Chapel and Parking Facilities.

6845 S. WESTERN AVE. — RE. 7-8600-8601

Tiesa kaip gyvas kūnas mūsuose dabyne gausinę kasdieną augšnę jūsų naudą

Nuo 1924 iki 1955

AUGŠTAS DIVIDENDAS UŽ TAUPOMUS PINIGUS - PILNAI APDRAUSTAS ir PELNINGAS SAUGUMAS - PATARNAVIMAI VELTUI VISIEMS MŪSŲ NARIAMS

Štai kodėl apsimoka taupomus pinigus padėti į CHICAGO SAVINGS AND LOAN ASS'N: 1. Pas mus visi indėliai yra apdrausti iki $10,000.00. 2. Pas mus taupomi pinigai buvo ir yra išmokami pagal pareikalavimą. 3. Per 31 metus CHICAGO SAVINGS visada 100% išmokėjo taupytojams indėlius ir visada mokėjo augštesnį dividendą, negu kitų finansinių įstaigų. 4. Pas mus taupytojai gali iškeisti čekius, apmokėti geso, elektros, telefono sąskaitas, Real Estate ir Income Tax mokesčius ir visas kitas bilas mūsų Special Money Order čekiais. Mes nieko neskaitome už šiuos patarnavimus. 5. Parduodame ir keičiame valstybės bonus. 6. Teisingomis sąlygomis duodame paskolas perkant namus.

Pas mus yra šie taupymo skyriai; optional, investmentų, vakacijų, Christmas Club ir Bonus Savings.
Kviečiame visus taupyti šioje pačioje progresyviškiausioje lietuvių taupymo bendrovėje.

CHICAGO SAVINGS and LOAN ASSOCIATION

6234 South Western Avenue — JOHN PAKEL, Prezidentas — GRovehill 6-7575

VALANDOS: Pirmadieniais nuo 12 iki 8 v. vakaro. Antradienais ir Penktadieniais nuo 9 iki 4 valandos po pietų. Ketvirtadieniais nuo 9 iki 8 val. vakaro. Trečiadieniais uždaryta visą dieną. Šeštadieniais nuo 9 ryto iki 2 v. po pietų.

Nuo 1924 iki 1955

Amerikiečiai Mėgsta Keliauti Ne Vien Savoj Šaly, Bet ir Svetimuos Kraštuos

Kasmet Palieka Užsienyje Pusantro Biliono Dolerių

Jugtinės Amerikos Valstybės, pralenkdamos kitus kraštus savo turtingumu, galingaja ir nepraenkiama pramone bei gyvenimo aukštu lygiu, teikia ir dovanoja pasauliui įvairių pagalbos-paramos dalykų. Dėdė Samas nėra šykštus taip ir paskoloms duoti, netgi dideles dolerių sumas dovanoti.

Bet yra dar vienas iš Amerikos pasipelnimo šaltinis, kuriuo gal labiausiai džiaugiasi Europos, o drauge ir kitų kontinentų šalys. Tų pinigų teikėjai būna gausūs amerikiečiai turistai, kurie kasmet kelionėse į užsienius mažiausiai pusantro miliono dolerių.

Jei antrojo pasaulinio karo metu turistų iš Amerikos antplūdis buvo visiškai išnykęs, tai dabartiniais, pokariniais metais amerikiečių svečių skaičiai Europoje, Azijoje ir Pietų Amerikoje vis labiau yra linkę augti.

Kaip praneša Valstybės Departamentas, tik per pirmuosius šių metų 6 mėnesius užsienio pasų buvo paprašę 334,284 JAV-ių piliečių. Iš to skaičiaus net 250,352 žmonės vyko į užsienius tik "pasisvečiuoti", pratostogauti, naujų įspūdžių įgauti. Tarnybos, biznio ir asmeniniais reikalais per tą pusmetį iš Amerikos buvo išykę 119,157 piliečiai. Grynai prekybos tikslais užsienin važinėjo 28,917 žmonės, o 15,659 išvažiavo mokslo gilinimo ar meno bei kitokių studijų tikslais.

Per tą patį laiką 1955 m. pirmąjį pusmetį po pasaulį keliavo 39 Amerikos senatoriai ir 169 kongresmanai. Iš to skaičiaus keliolika Senato ir Kongreso atstovų lankėsi Sovietų Sąjungoje.

Paprastai dauguma amerikiečių į užsienius vyksta nuo pavasario pradžios iki rugsėjo mėn. pabaigos, todėl per antrąjį šių metų pusmetį svetur vykstančių skaitlinė savaime tus žymiai mažesnė, negu per anuos pirmuosius šešetą mėnesių. Bet ir šiuo laiko tarpu nemažiau 100,000 žmonių išvyks į užjūrius. Vadinasi per ištisus metus kitas šalis aplankys apie 450,000 ameriikečių, kurie tenai paliks nemenkai dolerių.

Kiekvienas amerikietis, ryšium su kelione į užsienius, vidutiniai išleidžia apie $3,000— apmokėdamas kelionės ir kitas keliavimo išlaidas, darydamas užpirkimus bei kitokiais būdais pinigus svetur išleisdamas. Vadinamoji svetimu kraštų" turistinė industrija" iš Amerikos vasarotojų ar keliautojų gauna nemenka nauda. Tie pusantro biliono dolerių kasmet — didžiaja sumos dalimi pasilieka svetimuose kraštuose.

Amerikos turistų žymioji dauguma vyksta Europon. Nenuostabu, jog visu šalių europiečiai teikia dideliu vilčių JAV-ių turistų atvykimui ir stengiasi visokiais būdais juos pavilioti ir ilgiausiai savame krašte užlaikyti. Visur amerikiečiams (o ypatingai jų maloniems doleriams) rodoma didelė pagarba ir neslepiamas dėmesys.

Kadangi amerikiečiai yra linkę keliauti, tai tos jų išvykos į užsienius vis dažnėja ir nerodo tendencijos mažėti. Iš to turi naudą svetimieji, bet lygiagreičiai, pažindami kitas šalis, kitus kontinentus ir tų kraštų žmones, Amerikos gyventojai įgauna daugiau reikiamo patyrimo ir praplečia savus akiračius. O tai Amerikai irgi yra naudinga.

Kas Paskatina Moteris Prie Pirkimo? Įvarių Reikmenų?

Kodėl moterys mėgsta daryti pirkinius? Į tai atsako vienas patyręs pirklys.

1. Todėl kad perka kitos moterys.
2. Todėl kad tą prekę patarė pirkti draugė.
3. Todėl kad pamatė prekes garsinantį skelbimą.
4. Todėl kad nori, jog jai pavydėtų kitos moterys.
6. Todėl kad atrodo, jog prekė yra nebrangi.
7. Todėl kad tas daiktas jai patiko lange.
8. Todėl kad kitos pažistamos moterys turi tą daiktą.
9. Todėl kad nori atrodyti gražiai ir visus nustebinti.
10. Todėl kad to daikto jai tikrai reikia ir jį jau seniai norėjo įsigyti.

Brangiai Apmokamas Darbas Amerikiečių Gaminamam Filme

Valenza vietovėje, Italijoje, yra sukamos scenos iš filmo "Taika ir karas", kur pavaizduojamas prancūzų armijos nuo Maskvos atsitraukimas.

Filmo režisorius King Vidor paskebė, jog ieško žmonių, kurie, vaidindami prancūzų karius, sutiktų plaukti per ižu aptrauktą upę.

Už tokią lediniame vandenyje maudyklę yra mokama $100 per dieną. Žadama medicinos pagalba ir kiti po šalto plaukimo susišildymo būdai.

Pas Dentistą Nereikia Eiti, Pats į Namus Atvažiuoja

Kentucky valst. vakarinėje bėdai pataisyti, neturi niekur dalyje turį vargo su dantimis, eiti ar važiuoti, nes dentistas pats pas juos į namus atvyksta.

Dr. Lyman Duley yra įsitaisęs modernų traileri, kuriame yra įtaisyta dentisto kėdė ir kiti reikalingi dantų gydymui prietaisai. Keliaujas dentistas, jau turis 28 metų praktikos, kas antra savaitę aplanko keleta miestelių ir vietovių.

Prieš tai ilgus metus šioje apylinkėje gyventojai neturėjo dantų gydytojo pagalbos.

Diktatoriaus Vizitas

Jugoslavijos diktatorius Tito išvyko į Abisiniją sudaryti valstybinį vizitą Abisinijos negusui.

Skaitytojų Nuomonės

Del Nesutikimo Tarpe Bažnytinio Meno Parodos Rengėjų Chicagoje

Prieš kurį laiką mūsų spaudoje buvo pasirodęs viešas pareiškimas, kuriame prof. Adomas Varnas pareiškė pasitraukęs iš Bažnytinio Meno Parodai ruošti komiteto tik todel, kad tam komitetui pirmininkauja dail. Valeška, ankstyvesniu laiku pasižymėjęs nederemu elgesiu su tikybinio meno eksponatais.

Šiuo metu spauda yra gavusi dail. Valeškos pasisakymą, iš kurio sužinome, kad jis, Valeška, yra ne tik kad nepakenkęs lietuviškiems reikalams ir bažnytiniui menui, bet jį išgelbėjęs nuo sunaikinimo, nes tik Kauno Bažnytinio Meno Muziejaus patalpas buvo užėmę sovietų kareiviai ir ten buvusius eksponatus jie naikino. Tik dail. Valeškos pastangomis jie iš ten buvo surinkti ir perkelti į Vilnių ir apsaugoti.

Taigi, gaunasi taip, kad nežinai kuo žmogus ir tikėti? Profesoriais ar jų mokiniais.

Mūsų bendruomeninkų kalba apie visuomeninę ir kultūrinę veikla paliks ir toliau tuščiais žodžiais, kol patys kultūrininkai neparodys noro patys sukultūrėti ir parodyti daugiau tolerancijos ir pagarbos vieni kitiems. — **Papartis.**

Kur trumpa, ten ir trūksta.

S. L. A. Nominacijų Reikalai

Adv. J. Verbalio Kandidatūra Į SLA. Iždininko Vietą

Pennsylvanijos maineriai nominuoja adv. J. R. Verbalį SLA. iždininko urėdui. Šių metų gruodžio 4-tą dieną įvyko SLA. 23 .kp. Shenandoah, Pa., ir 211 kp. Mahanoy City, Pa., susirinkimai ir tuose susirinkimuose vienbalsiai buvo nominuotas adv. J. R. Verbalis. 23 kp. susirinkime dalyvavo apie 30 narių, o 211 kp. apie 50 narių. Be minėtų kuopų įvyko susirinkimai 135 kp. Philadelphia, Pa., o taipgi 342 kp. Easton, Pa., kur irgi beveik vienbalsiai Verbalis buvo nominuotas. Tas parodo, kad Pennsylvanijoj gyvenanti SLA. nariai pritaria Verbalio kandidatūrai. Nepadarys klaidos jei ir kitos kuopos šitaip balsuos.

Mahanoy City, Pa., 211 kuopos susirinkime buvo daug kalbėta ir apie kitas pildomoj taryboj vietas, ypatingai apie sekretoriaus vietą. Daugelis narių pageidavo ir viešai pareiškė noro, kad p. J. V. Gegužytė apsiimtų kandidatuoti sekretoriaus urėdui, bet jinai atsisakė ir atsiprašė. Nes, girdi, turiu darba ir galiu palaukti, bus ir daugiau rinkimų. Sako pasekretoriausiu kuopoj ir pamatysiu kaip ateityje tie reikalai tvarkysis.

Gaila kad SLA. nominacijų ir rinkimų reikalai negalima apkalbėti tos organizacijos organe Tėvynėje, taipgi gaila, kad vartojama nominacijų metoda, nuo senų laikų užsilikusi, kurią eiliniai nariai ne labai supranta. Tą seną metodą reikėtų pakeisti ir įgyvendinti naują, kuri būtų modernus, aiškus ir visiems suprantamas. Žinoma, šioms nominacijoms ir šiems rinkimams to pagerinimo pritaikyti jau nebus galima, bet ateičiai reikėtų tą padaryti.

Kuopos, kurios nominacijų dar neatliko, yra raginamos ir prašomos pasekti minėtų kuopų pavyzdžiu ir nominuoti adv. J. R. Verbalį SLA. iždininko urėdui. Jis yra jaunesnės kartos žmogus ir tikras lietuvis patriotas.

— **SLA. Narys Apysenis.**

ŽIEMOS RYTĄ

Barsto rieškučioms Dievas tyra, balčiausiąjį sniega — vaikšto po lauką, po pievas žemėn nužengęs, pats Dievas.

Meldžias sužydusios ievos, žemė sapnuodama miega — barsto rieškučiomis Dievas tyra, balčiausiąjį sniegą.

Benys Rutkauskas

Medinis Tiltas Atlaikė; Geležinis Suglebo

Brattleboro, Vt. vietovėje prieš 76 metus buvo pastatyti du tiltai — vienas geležies, o kitas — medinis. Prieš penketą metų iš geležies padarytą tilta teko nugriauti, nes jis pasidarė jau nebesaugus.

O medinis tiltas vis dar stovi stiprus ir tvirtas. Apžiūrėjusi jį kelių komisija pripažino, jog jis tebetinka ir sunkiems kroviniams atlaikyti.

Draugystės ryšiai per visą gyvenima užtinkami tik vyrų tarpe. Moterys panašiai draugystei nėra linkusios. Taip bent teigia klausimo tyrinėtojai.

Neklaidingas Ženklas

Psichologijos pamokoje profesorius klausia studento:

— Ką reiškia jeigu kas girtuokliavęs ir prasitrankęs visą naktį, sekančią naktį ramiai praleidžia namuose?

Studentas: — Arba pritrūko pinigų arba žmona jį užklupo.

Tik mokslo žmogus ir vynas tampa vertingesni metams slenkant.

BLOGAI GIRDIT?

Jei taip yra, džiaugsmingai sužinot, kaip mes sustipriname klausą ir gelbėtime iš kankinančio, atsirandančio nuo galvos slogos, užesio galvoje. Tai padėjo tukstančiams (**daugumai peržengusiems 70 m.**) žmonių, vartojant nesudėtinę Elmo Palliative Treatment priemonę jau 16 metų bygyje. Tai atsakymas į jūsų troškimus — NEKO NEREIKIA ĮDĖTI Į AUSĮ.

Štai KELI reiškiniai pavaizduoją katarišką apkurtimą ir užesį galvoje: Galva lyg užkimšta gleivėmis. Gerklėje gleivių lašėjimo įspūdis. Kosėjama ir spjaudoma. Kiekvieną dieną nosėje ir gerklėje būna gleivių. Peršalus, blogiau girdama. Girdime, nors nesuprantame žodžių. Gledriomis dienomis girdim geriau. Blogiau būna lietingo oro metu. Galvoje užesys, lyg svirpimas, varpų, švilpukų, taksėjimo, išsiveržiančio garo garsai ar panašiai.

Jei jūsų sunegalavimas yra dėl galvinio kataro, jūs, lygiai kaip ir kiti, galit susilaukti stebuklingo išgydymo. RAŠYKIT ŠIANDIE, REIKALAUDAMI 30 DIENŲ IŠBANDYMUI PAVYZDŽIŲ. (Prašoma rašyti ANGLIŠKAI). — Key No. F48A.

THE ELMO COMPANY, DEPT. DAVENPORT, IOWA

ŠVIESKIMĖS

ILGI ŽIEMOS VAKARAI VERKDAMI PRAŠO KNYGŲ, ypač tų, kurios parduodamos už visai žmonišką kainą ir kurias pradėjęs skaityti, skaitysi neatsikvėpdamas, kol pabaigsi. $13.00 VERTĖS KNYGŲ DABAR TIK UŽ $5.00! Tuoj kišk penkinę į voką ir siųsk, nes tokia proga atsitinka rečiau, nei aukso klodų suradimas.

SAULĖS RŪSTYBĖ (romanas) sako: skatai mane, nes myli, o nemylėt negali, kada mane skaitai. 311 pusl., kaina $3.00.

ČIKAGOS ŠEŠĖLIAI (novelės) sako: skaitai mane, nes aš parodau tau gyvenimą baisesnį, negu pats gyvenimas parodytų. 316 pusl., kaina $3.00. Iliustruota.

ŠIRDIES RŪMAI (romanas) sako: tik tada vaikščiosi širdies rūmuose ir juos tikrai pažinsi, kada mane skaitysi... 449 psl., kaina $4.00. Ilistruota.

ŠLIUPTARNIAI (Amerikos lietuvų gyvenimo knyga) sako: tik mane skaitydamas matysi lietuvių tautos trečiosios dalies darbus, vargus, kančias, nuopelnus, kultūrą ir tautinį išlikimą. 652 psl., kieti viršeliai, kaina tik $3.00!

VISOS 4 KNYGOS SYKIU tik už $5.00! Persiuntimo kaštus apmokame. Rašykite: **Dr. Alg. Margeris, 3325 S. Halsted St., Chicago 8, Ill.**

P. S. **Puikausia Kalėdų dovana — šitos knygos.**

BUSINESS OPPORTUNITY

Restaurant — Summit, 4 blocks West of Harlem. Seats 28. Well established, good business. No comn.

GLobe 8-9754

TAILOR SHOP

In Elgin, Ill., Downtown Location. Est. 30 years. Fully equipped. Selling due to death. 3 large heated rooms. Low rent. 4 Machines. $1.700. Write Mrs. Marschke, 703 Wright Ave., Elgin, Ill., or phone:

Elgin 539-J.

RCA Televizijos 1956 VM Fonografai

TIK PAS MUS PIRKDAMI GAUSITE

- **nemokamai 3-jų mėn. pilną garantiją — darbas ir dalys**
- **nemokamai vidaus antena ir instaliavimas**
- iki $100 ir daugiau nuolaidos už Jūsų seną televizija

Be to, visokiausi radijai, rekordavimo aparatai, lempos, baterijos, dalys.

— NUOŠIRDUS LIETUVIŠKAS PATARNAVIMAS —

FRANK'S TV & RADIO
Pardavimas ir Taisymas

3240 S. Halsted St. — Pranas Keršis
Tel. CA. 5-7252 — Paulius F. Endzeilis

LINKSMA LIETUVIŠKA UŽEIA

CASA LOMA, Inc.

Ant Mėlsvo Robins Pond Kranto

Main St., East Bridgewater, Mass., on Route 106

Skanūs Valgiai — Įvariausi Gėrimai — Pizza

Šokiams groja 5 asmenų Eddie Martin orkestras trečiadieniais, penktadieniais ir šeštadieniais — didžiausia apylinkėj šokių svetainė. Tinkama vieta vestuvėms ir kitokiems parengimams. Dėl informacijų telefonuokite: BRidgewater 855.

Sekmadieniais nuo 4 iki 8 val. groja ir dainuoja "Singing Sweethearts" Bill & Tex

Atsilankykit susipažinti. Maloniai kviečia savininkai:

Aleksandras Chaplikas ir Alfonsas Steckis

Didelis Baldų Pasirinkimas

Šioje Lietuvių Krautuvėje Parduodam Nupigintom Kainom

Sekmadieniais Atdara Nuo 11 iki 5 val.

Pas Mus Dabar Vyksta Platus Vasario Mėnesio Baldų Išpardavimas Žymiai Nupigintomis Kainomis

Gausus Pasirinkimas Nuosavos Gamybos Ir Kitų Žymesnių Išdirbysčių

Kazik Furniture Co.

J. KAZIKAITIS — Savininkas

1506 W. 63rd St. — Chicago, Ill.

Telefonas: PRospect 8-1331

PRADĖK TAUPYTI ŠIANDIEN, – TURĖSI RYTOJ!

Taigi pradėk taupyti šioje lietuviškoje įstaigoje.

BRIGHTON SAVINGS moka 3% pelno.

Kiekvieno taupytojo indėliai yra apdrausti iki $10,000.00

Brighton Savings and Loan Ass'n

4071 Archer Avenue, West of California Ave.

CHARLES ZEKAS — Sekretorius

DARBO VALANDOS: Pirmadienį, antradienį, penktadienį ir šeštadienį nuo 9 val. ryto iki 4:30 po pietų. Trečiadieniais nuo 9 val. iki 12-tos. Ketvirt. nuo 9 ryto iki 8 val. vakaro.

CHRYSLER - NEUŽMIRŠTAMA KALĖDŲ DOVANA

Chrysler - puikiausias ir tobuliausias Amerikoj automobilis

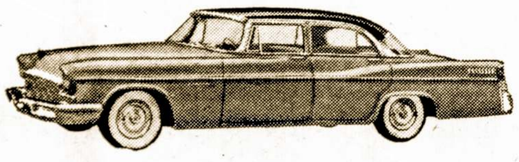

Galite pirkti be pinigų Nereikės mokėti iki ateinančių metų

BALZEKAS MOTOR SALES, Inc.

CHRYSLER — PLYMOUTH DISTRIBUTOR

4030 Archer Avenue — VIrginia 7-1515

ROOSEVELT FURNITURE COMPANY

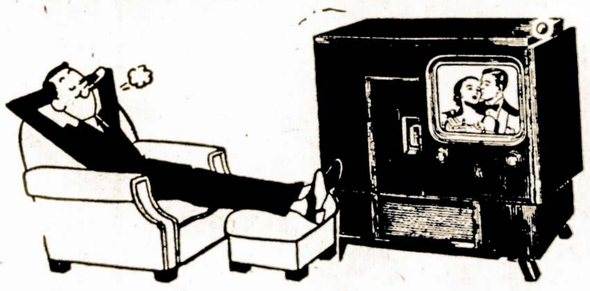

Čia gaunami geriausieji baldai, televizijos ir radijo aparatai, siuvamos mašinos, šaldytuvai ir visi kiti namų apstatymui reikalingi dalykai

DUODAMA IŠMOKĖJIMUI 15 MĖNESIŲ.

JOKIOS GARANTIJOS NEREIKIA

2310 West Roosevelt Road — Phone SEeley 3-4711

CHICAGO 8, ILLINOIS

Atdara Pirmadieniais, Ketvirtadieniais iki 9:30 val. vak.; Sekmadieniais nuo 11—4:30 popiet

KĄ PATYRĖ REPORTERIS LIETUVIŠKOJ CHICAGOJ

Iš North Side Krašto

Lietuvių Morning Star Klubo Valdyba

Prieš-metiniam šio klubo susirinkime, kuris įvyko 3600 W. North Ave., tapo išrinkta sekanti valdyba:

Pirmininkas St. Jakubauskas, vice pirm. — J. P. Benikaitis, nut. raštininkas A. Walskis, ižd. J. Draugelis, fin. raštininkas J. Railla, iždo globėjas Silv. Vaškelis, maršalka A. Lungevičius.

Šis klubas gyvuoja jau 42 metus ir gerai stovi finansiniu atžvilgiu.

Naujoje Pastogėje

Povilas ir Sofija Milasevičiai šiomis dienomis persikėlė į neseniai nusipirktą rezidenciją, 5635 W. Warwick Ave.

Juozas Kanapė, 5408 N. Kenmore Ave., paminėjo 81-mą gyvenimo sukakti, nugalėdamas sunkoką ligą. Jis grįžo iš Wesley ligoninės daug tvirtesnis.

Jonė Cepulienė, atvykusi iš Anticch, Ill., svečiavosi pas Marijoną Norviliene, 5337 W. Farragut Ave.

Jonas Gradinskas Tvarkosi Biznyje

JONAS GRADINSKAS, pasižymėjęs televizijos bei radio aparatų taisymo specialistas, kuris neseniai praplėtė savo dirbtuvę įsigydamas pačius moderniškiausius taisymo aparatus, gražiai sutvarkė ir savo naująją J. G. televizijos ir radijo krautuvę. Prieš Kalėdas jis taip gražiai papuošė langus, kad visi atkreipia dėmesį, o kiti prekybininkai stengiasi net panašiai savo krautuvių langus papuošti.

Jono Gradinsko krautuvėje, 47 gatvė, netoli Western Ave., šiuo metu yra demonstruojami patys moderniškiausieji televizijos bei radijo aparatai, kuriuos ir nenorinčiam jų prkti yra verta pažiūrėti. — K.

"Teatro Almanachas" Jau Spausdinamas

Net 540 puslapių su 400 paveikslų knyga "Teatro Almanachas" (Lithuanian Theatre Almanac) jau spausdinama M. Morkūno spaustuvėje.

Knygoje apžvelgiamas lietuvių sceninis veikimas nuo 1889 metų Amerikoje, Kanadoje ir Lietuvoje. Prenumeratos kaina $5. Pinigus siųsti: Stasys Pilka, (3108 So. Halsted Street, Chicago 8, Ill.).

Lietuvos Ūkininko D-tė Turės Savo Susirinkimą

Draugystė Lietuvos Ūkininkų turės savo susirinkimą ateinantį sekmadienį, gruodžio 18 d., 1955 m. 1 val. po pietų, Neffų svetainėje, 2435 S. Leavitt St., Chicago, Ill.

Visi draugijos nariai kviečiami dalyvauti, nes yra daug svarbių reikalų aptarti. Turime net sergančių Draugijos narių ir jie reikalingi mūsų paramos. Šis susirinkimas bus priešmetinis ir bus renkama nauja valdyba 1956 metams. Be to, 1956 metais sueina 50 metų kaip Lietuvos Ūkininko Draugystė gyvuoja. Taigi, draugystė daug yra pasidarbavusi šalpos ir Lietuvos pagalbos reikaluose. Susirinkime bus pateikti komisijų raportai.

1955 metų Draugystės pirmininkas A. Valonis irgi daug darbuojasi, kad viskas būtų ko geriausioje tvarkoje.

— Reporteris.

Sanitarinio Distrikto Tarnautojams Pakeltas Atlyginimas

Sanitarinio distrikto prezidentas Antanas A. Olis pranešė, jog 1,200 tarnautojų — unijų narių susilauks atlyginimų padidinimo, nes tas dalykas ir nėra numatytas distrikto ką tik patvirtintoje 1956 metams sąmatoje.

Distrikto tarnautojai ir darbininkai — unijų nariai prašė nuo 3 iki 5% atlyginimo pakėlimo, kas per metus pareikalaus nuo $300,000 iki $400,000. Tuos pinigus galima bus išmokėti perkeliant lėšas numatyto biudžeto sąmatoje.

Prezidentas Antanas A. Olis, tarp kitko, yra pareiškęs, kad sanitarinio distrikto politika yra savo tarnautojų algas prilyginti toms, kurios yra gaunamos privačios iniciatyvos įmonėse.

Ką tik patvirtintas Sanitarinio distrikto biudžetas sudaro $48,516,564; jis yra $5,500,000 didesnis, negu 1955 metų buvęs biudžetas. Biudžeto ateinantiems metams padidinimas buvo padarytas ryšium su reikalingumu pagerinti sanitarinius įrengimus ir todėl, kad pagausėjo Sanitarinio distrikto įvairus patarnavimai bei patobulinimai.

Apsivedė Juozas Vinča

Žinomas ristikas Juozas Vinča dar vasaros metu išvyko iš Chicagos atostogų į Bostoną ir ten apsivedė. Artimiausiu laiku žada grįžti į Chicagą su žmona, nes čia imigracijos biuras jį spiria sutvarkyti pilietybės reikalus, kurios jis prašė dar būdamas Chicagoje.

Chicagos Žinutės

Elena Maskoliūnienė, 5926 S. Honore St., Chicagoje 36, Ill., Lietuvoje dirbusi kaip mokytoja, yra sunkiai serganti ir skurdžioje materialėje padėtyje. Būtų gera, kad buvę jos mokiniai atsilieptų ir jai pagelbėtų.

Stasys Šiaučiūnas, aktyviai dalyvaujas lietuvių visuomeniniame gyvenime, iš rytinių valstijų persikėlė nuolatiniam apsigyvenimui į Chicagą.

Robertas Sille, serga ir šiuo metu Dr. Onos Vaškevičiūtės priežiūroje yra gydomas Šv. Kryžiaus ligoninėje. Jam yra reikalingos kraujo transfūzijos.

Vytas Mitkus, gyv. 936 E. 3rd St., Whitter, Cal. lankėsi pas savo tėvus Chicagoje. Jis iš Chicagos yra išvykęs prieš aštuoneris metus ir šiuo metu kaip inžinierius dirba North American Air Craft kompanijoje.

Vilniaus Krašto Lietuvių Sąjunga savo paskutiniame susirinkime išrinko naują valdybą. Ją sudaro: V. Šimkus, A. Dundulis, A. Stankus, S. Blažienė ir J. Traškūnas.

Antanas Grina, atlikęs kario tarnybą JAV kariuomenėje sugrįžo pas savo tėvus Chicagon ir vėl įsijungė į Lietuvių Vyrų chorą.

Pranas Juodka, prieš keletą mėnesių sunkiai sužeistas darbovietėje, baigia sveikti. Tikisi vėl galėsiąs dalyvauti visuomeniniame lietuvių gyvenime.

Eugenijus Balčiūnas, 11 metų berniukas, einant į mokyklą E. Chicago, buvo partrenktas pravažiuojančio automobilio. Sužeistasis nugabentas į ligoninę atgavo sąmonę, bet jo padėtis tebėra rimta.

Kasparas Kraszewski, 3837 W. 155 So. Markham, susirgo ir guli Hines ligoninėje. Jam buvo padaryta sunki operacija.

Povilas Balsevičius, 6933 So. Wolcott Ave., dirbdamas prie statybos darbų nukrito nuo statomos sienos į rūsį ir sunkiai susižeidė. Ligonis iš ligoninės pargabentas į namus ir sveiksta gydytojo priežiūroje.

Elena Gedvilienė ir Petronelė Turskienė, gyvenančios Chicagoje gavo iš Lietuvos liūdną žinią, kad ten mirė jų motina, meniniame lietuvių gyvenime.

Vytautas Vidugiris, baigęs karinę tarnybą Amerikos kariuomenėje, persikėlė gyventi Chicagon ir Illinois Technologijos Institute pradėjo studijas.

V. Strimaitytė, gyv. 4439 So. Talman Ave., yra Chicagos lietuvių skautų įgaliota rinkti aukas Los Angeles mirusiojo K. Barausko šeimai paremti.

A. Mikshis Turėjo Gana Gerą Medaus Derlių

Frankfort, Ill. — Gauti 100 galionų medaus iš vienuolikos bičių avilių, tai yra savotiškas rekordas. Tą kaip tik atsiekė Antanas ir Marijona Mikshiai, kurie anksčiau gyveno Mt. Greenwood, Il., o prieš penketą metų įsigiję mažą ūkelį prie Frankfurt, Ill., Route I.

Optimistas

Mergina: — Atsimink, brangusis, juk apsivedę mes vien meile negyvensim.

Vyrukas: — Kodel ne? Juk tavo tėvas ir motina myli tave, ar ne?

Padėkime Artimiesiems Lietuvoje!

Plačiai pagarsėjusi Amerikos žemyne Patrio Gift Parcel Co., susitarusi su lietuviškos valyklos Public Cleaner savininke, atidarė naują siuntinių užsakymų skyrių į Lietuvą ir kitus SSSR užimtus kraštus.

Priimame žodžiu ir raštu pilnai apmokėtus medžiagų, avalinės, maisto ir vaistų užsakymus ir garantuojame 100%.

Dirbame kasdien valyklos darbo valandomis.

PATRIA GIFT PARCEL CO.
3741 W. 26th Street,
CHICAGO 23, ILL.
Tel. CRawford 7-2126

New York, N. Y.

Buvo Atvyęs J. Švitra

Julius Švitra, gyvenantis San Francisco, Calif. pasinaudodamas atostogomis buvo atvykęs į New Britain, Conn. kur gyvena jo sesuo. Aplankė ir brolį gyvenantį Brocklyne.

Prieš 10 metų Julius Švitra gyveno Chicagoje ir aktyviai veikė SLA organizacijoje ir buvo daugelio lietuviškų laikraščių korespondentu.

Stefanija C. Douvan Lankosi Europoje

Stefanija C. Douvan, gyvenanti Cleveland, Ohio, aktyvi SLA. narė išvykusi Europon iš Madrido (spanijoje) prisiuntė sveikinimus ir linkėjimus SLA centrui ir "Tėvynės" redakcijai. Ji rašo, kad Madride sutikusi lietuvišką šeimą, aplankanti įdomesnes ir istorines Ispanijoje vietas. Ispanijos lietuviai, kurių ten nėra daug, turi net savo radio valandėlę Madrido radio stotyje.

Vladas Veselauskas Norėtų Čia Pastoviai Apsigyventi

Vladas Veseliauskas neseniai atvykęs iš tolimos Argentinos lankėsi "Tėvynės" redakcijoje. atvykęs į New Yorką apankyprieš 25 metus. Jam Ameriko labai patinka ir jis čia žada pastoviai apsigyventi. White Plains ligoninėje jis turįs ir darbą. Netrukus žada atvykti ir jo žmona.

Vladas Veseliauskas įdomiai papasakojo apie paskutinius Argentinoje vykusius sukilimus. Tuo metu kaip tik jis dar buvo Argentinoje ir viską pats yra matęs.

Lankėsi Vytautas Širvydas

Vytautas Širvydas, dirbąs kaip imigracijos inspektorius Montrealyje, Canadoje, buvo atvykęs į New Yorką aplankyti savo giminių ir artimiausius draugus, kurių čia esama nemažai. Pabuvojęs keletą dienų V. Širvydas sugrįžo vėl į Montrealį.

Alekas M. Augūnas Išvyko Floridon

Alekas M. Augūnas, SLA. 333 kuopos finansų sekretorius drauge su savo žmona išvyko į Floridą praleisti žiemos. Išvykdamas buvo užsukęs į SLA. centrą sutvarkyti visus kuopos reikalus. Alekas M. Augūnas Susivienijimo reikalais pažadėjo rūpintis ir Floridoje.

Sušilus orui Augūnas vėl žada grįžti į savo seną gyvenamą vietą Okdale, N. Y.

Jo dabartinis adresas: A. M. Augūnas, 1321 So. N. Street, Lake Worth, Florida. — K.

Mūsų kūnas yra reikalingas, kad darbais jį atgaivintumem. Bet neapkraukime nepakeliamais darbais, nes suardysime sveikatą.

Moving Moving
PERKRAUSTYMAS IŠ ARTI IR TOLI
Ilgų metų patyrimas — Pigus sažiningas patarnavimas. Nauji dideli sunkvežimiai —, Patobulinti perkraustymui įrankiai. Kaip patys sunkvežimiai, taip ir jūsų perkaustomi baldai yra apdrausti — Inšiurinti
J. NAUJOKAITIS 2022 W. 69th St., Chicago 29, Ill. Telefonas: WAlbrook 5-9209

STANDARD FEDERAL investmentų dauguma yra US valstybės bonuose ir Federalinės įstaigos dalimi garantuotose veteranų paskolose, todėl STANDARD FEDERAL yra pati stipriausioji įstaiga visoje Amerikoje.

Turtas - - - - - - $57,000,000.00
Atsargos Fondas - - - $4,500,000.00

TAUPYKITE STIPRIAUSIOJ TAUPYMO ĮSTAIGOJ
Atvykusiems klientams teikiamas greitas patarnavimas
JUSTIN MACKIEWICH, President and Manager

ĮSTAIGOS VALANDOS: Kasdien, įskaitant šeštad., nuo 9 val. ryto iki 4 po pietų. Ketvirtadieniais nuo 9 val. ryto iki 8 val. vakaro. Trečiadieniais visai neatidaroma.
CHARTERED AND SUPERVISED BY THE UNITED STATES GOVERNMENT

STANDARD FEDERAL SAVINGS
AND LOAN ASSOCIATION OF CHICAGO
4192 ARCHER AVE., CHICAGO 32
PHONE: VIrginia 7-1141

LIETUVIŲ PREKYBOS NAMAI
ATIDARYTI SEKMADIENIAI NUO 10 VAL. RYTO IKI 5 VALANDOS PO PIETŲ
MODERNIAUSIOS PREKĖS • ŽEMIAUSIOS KAINOS MIESTE
PREKĖS BE BROKŲ • KAINOS BE UŽPRAŠYMŲ

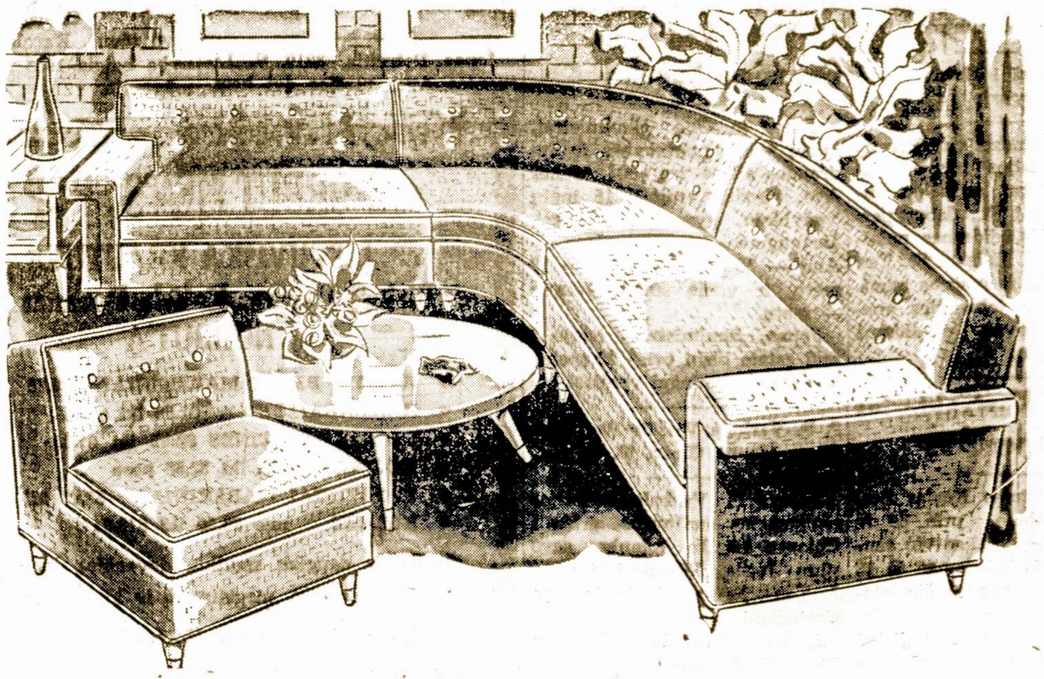

DIDŽIULIS PASIRINKIMAS VISŲ PREKIŲ NAMAMS:
• AIR CONDITIONINGS (ORO VĖSINTOJAI) • VAIKAMS BALDAI • ŠALDYTUVAI • PEČIAI
• TELEVIZIJOS APARATAI • KILIMAI • UŽSIENINIAI RADIJO PRIMTUVAI — KOERTING, TELEFUNKEN
• MIEGAMOJO KAMBARIO BALDAI

Įmonės vedėjas JUSTAS LIEPONIS
Atdara: Pirmad. ir kevirt. nuo 9 val. ryto iki 9:30 val. vak. Kitomis dienomis nuo 9 val. ryto iki 6 val. vakaro.

FURNITURE CENTER, Inc.
LIETUVIŲ PREKYBOS NAMAI
3224 So. Halsted Street Telefonas VIctory 2-4226

Apsirūpinkit Kalėdų Šventėms
Iš ANKSTO PIGIAU NUSIPIRKTI ĮSSINEŠIMUI ARBA VIETOJ VIETINIUS IR UŽSIENINIUS GERIMUS
Lietuviškoj Alkoholinių Gerimų Krautuvėj
MONARCH LIQUOR
3529 So. Halsted St. – Chicagoj
Tel. YArds 7-6054
Sav. A. ir J. NAUJOKAI
Niekad Neimami Taksai — Užeikit Įsitikinti
Visuomet galite gauti įvairių užkandžių

KAS NAUJO CHICAGOJE

IR JOS ARTIMOSE LIETUVIŠKOSE KOLONIJOSE

Stasys Valančius Tapo Parblokštas Ligos

Galimas Daiktas, Jog Jam Teks Išvykti Ligoninėn

Pereita sekmadieni liga staiga užklupo Stasį Valančių, J. F. Budriko krautuvės vedėją ir radio pranešėja. Jį dabar gydo Dr. S. Naikelis.

Atrodo, jog užsitęsęs porą savaičių šaltis — sloga, sukomplikavo padėtį ir S. Valančių ištiko plaučių plėvės uždegimas. Ligonis tuom tarpu būna namuose, bet galimas daiktas, kad jam teks aplankyti ir ligoninę.

Antanas ir Jieva Plieniai Paminėjo 40 Metų Vedybų Jubiliejų

Marquette Parko tautiečiai: Antanas ir Jieva Plieniai, 7119 S. Campbell Ave., neseniai paminėjo 40 metų vedybinio gyvenimo sukaktį. Jiems buvo surengta Friendly Taveren šauni pagerbimo puota, laike kurios pareikšta jiems daug sveikinimu ir įteikta dovanų.

Antanas Plienis išdirbo Swift kompanijoje 42 metus, o dabar atostogauja.

Kai Jie Puotavo, Vagys Apkraustė Namus

Herbert ir Malvina Geskiai, 3418 N. South Park Ave. vaišino savo bute svečius. Tuom pat sykiu vagys įsibrovė į jų kepyklą, esančią po ta pačia pastoge ir išgabeno įvairių dalykų.

Vagys įlindo į kepyklą išdauždami langą, bet namiškiai nenugirdo jokio trukšmo.

Perkėlė Biznį į Naują Vietą Bridgeporte

Paulius F. Endzelis ir Pranas Keršis, televizijos taisymo įstaigos savininkai, anksčiau buvę 748 W. 33rd St., dabar persikėlė į naujas, didesnes patalpas — 3240 S. Halsted St. Ten jie pardavinės ir įvairias namines reikmenis: televizijos aparatus, šaldytuvus, skalbimui mašinas ir pan.

Susižeidė Kontraktorius Kostas Steponukas

Namų statytojas Kostas Steponkus statyboje, prie 69 ir So. California Ave. gatvių, sunkiai susižeidė, krisdamas iš 18 pėdų aukščio, nuo trečio statomo namo aukšto.

Steponkus norėjo patiekti medžiaga, bet kopečios paslydo ir jis krito i rūsi, smarkiai sužeisdamas dubenkaulį ir ranka.

Ligoninėj praleides keleta dienu, dabar namuose turės gydytis ilgesni laika.

Kostas Steponkus yra naujas ateivis, bet savo nepaprasta energija ir gabumu išmoko namų statytojo (kontraktoriaus) darbo ir dabar savarankiškai ima parangas ir stato mažesnio stiliaus namus, labai moderniškus ir praktiškus. Jis atlieka su savo pagelbininku Tomu Šperlingu labai sąžiningus mūrijimo darbus. — J. Gg.

Dar Vis Nesusitaria Del Kandidatų

Lietuvių demokratų tarpe dar vis nėra vieningo nusistatymo kuriuos iš saviškių pasiūlyti kaipo kandidatus būsimiems rinkimams į miesto, apskrities ir valstijos pareigūnus.

Teisėjo J. T. Zurio rėmėjai siūlo jį dar vienam terminui; kiti siekia, kad adv. K. Savickas būtų nominuotas į teisėjus. Įtakinga mūsiškių grupė ragina Antaną J. Rudį kandidatuoti į J. V. Kongresą iš 3-čio distrikto, bet kiti vėl nenori nusidėti dabartiniam kongresmanui Murphy ir vengia atvirai remti saviškį.

Tuom tarpu demokratų viršunės jau pradėjo lipdyti "sleitą", ir jeigu lietuviai demokratai nesusitars tarpusavyje, tai jie gali prakišti ir tą poziciją, kurią iki šiam laikui turėjo.

Pasuks Chicagos Pusėn

Antanas ir Stasė Kazlauskai, keleta metų išgyvenę Australijoje, gavo vizas įvažiuoti į JAV-es. Jie apsigyvens Chicagoje. Šiuo metu su vaikais laukia Amerikon keliauti laivo.

Vokietijoje pp. Kazlauskai yra gyvenę Wiesbadeno ir Kasselio stovyklose.

J. Shulmistrai Minės 15 Metų Vedybinio Gyvenimo Sukaktį

Jonas ir Ona Shulmistrai, kurių nekil. nuosavybės ir apdraudos ofisas yra 4004 Archer Ave., neužilgo minės 15 metų vedybinio gyvenimo sukaktį. Jie augina dvi dukreles: Jo-Ann — 10 metų, Judith — 12 metų, ir vieną sūnelį Jacque — metų.

Jonas Shulmistras įstojo į real estate biznį prieš 22 metus ir dabar sekmingai verčiasi.

J. P. Varkala Viešėjo Pas Savo Sūnų Mount Clear, N. J.

Juozas P. Varkala, valstijos registruotas auditorius, grįžo į Chicaga tik ka aplankes savo sūnu Juozą, Mount Clear, N. J. Ten jis paminėjo ir savo gimtadienį.

Jaunasis Varkala turi Union City, N. J. importo agentūra, gabendamas iš Prancūzijos įvairius reikmenis. Išlydėdamas tėva, jis įteikė du phezanus, kuriuos jie nušovė medžiodami.

Antanas Petraitis atidarė taverna 6403 S. Wentworth Ave., ir jam biznis sekasi gerai.

TRUMPOS ŽINIOS

P-nia Vera Olienė, žmona Sanitarinio Distrikto prezidento Antano Olio, pamažu aplamdo širdies ligą. Gydytojai leido jai vaikščioti po 15 minučių į dieną.

Metropolitan State Banko prezidentas Julius Brenza gruodžio 20 dieną surengs banko pareigūnams ir tarnautojams kalėdines vaišes.

Charles ir Josephine Krischunai, 5717 S. Peoria Ave., neužilgo išvyksta į Arizoną ir Floridą, kur jie praleis žiemos sezoną.

Beverly Shores, Ind., jie turi Lake Villa, kur praleidžia likusius mėnesius.

Juozas Gasiūnas, 3409 S. Unnio Ave., perėjęs per dvi sunkokas operacijas, po 8 savaičių pasveiko ir grįžo į darbą.

Iš London, Kanados, atvyksta šventėms Jeronimas Cicėnas ir jo brolis Edmuntas su žmona Linda. Jeronimas apsigyvens Chicagoje, o kiti du grįš namo.

Svečiai viešės pas trečią brolį Karolį Cicėna, savininką Lietuviu Auditorijos restorano, 3131 S. Halsted St.

Veronika Grazevičienė, 3308 S. Wallace St., buvo nuvežta į ligoninę.

Dr. Juozas ir Giedra Gudauskai, su dviem sūneliais, išskris į Miami, Fla. gruodžio 21 dieną. Jie dalyvaus gyvenančių ten Alfonso ir Onos Kaulakių 10 metų vedybinio gyvenimo sukaktuvių minėjime.

Pereitą antradienį, įvykusiame Lietuvių Moterų Draugijos "Apšvieta" susirinkime, Ona Juozaitienė, 3249 S. Green St., buvo pagerbta jos gimtadienio proga.

Jonas Petraitis, 3219 S. Lituanica Ave., turėjęs dvi komplikuotas akių operacijas, dabar jau pradėjo atsipeikėti ir atgavo regėjimą.

Ona Pilmonienė, 4212 South Campbell Ave. užprenumeravo "Sandarą" kaipo Kalėdų dovaną Onai Snyderienei, Marquette Parke.

Walterio ir Ackie Petrauskų, 8331 S. Aberdeen, sūnelis Stevens, 2 metų, pastaromis dienomis susirgo ir dabar būna gydytojo priežiūroje.

Walter ir Ackie anksčiau yra buvę geri dainininkai Birutės chore.

Jie Parėmė Lietuvos Istorijos Išleidimą

Į talkininkų eiles išleidimui Lietuvos Istorijos įstojo sekanti tautiečiai:

Pranas Kupris, 3126 S Lowe Ave.,

Jonas Česna, 4945 S. Dorchester Ave.

Jurgis Tumavičius, 6904 So. Talman Ave.

Tėvynės Mylėtojų Dr-ja išstaria jiems širdingą padėką už paramą.

Kad P-lė Teresė Papšys Laimėtų Kontestą

Roselando lietuvaitė Teresė Papšys gruodžio 25, Kalėdų šventėse, dainuos Morris B. Sachs televizijos programoje siekdama laimėti pirmąją vietą konteste.

Bet laimėjimai priklausys nuo to, kiek bus pasiųsta už ją balsų, nes galutiną nuosprendį išneša patys klausytojai.

Todel pasiklausykite jos dainavimo gruodžio 25 dieną, o paskiau pasiųskite atvirutę Morris B. Sachs, pažymint jog jūs balsuojat už Teresę Papšytę.

Karolis Jautakis, tarnaująs Amerikos kariuomenėje, buvo atvykęs į Chicagą ir aplankė savo tėvus. Karolis karinę tarnybą baigia 1956 metų gegužės mėnesyje.

Padės Kertinį Akmenį A. Saldukų Rezidencijai

Pradžioje sekančios savaitės bus padėtas kertinis akmuo — išlieti pagrindai p-nų Augusto ir Onos Saldukų rezidencijai, 7200 S. California Ave. Projektą šiam pastatui padarė architektas J. Mulokas. Statybos darbus atlieka jaunas kontraktorius Povilas V. Ramoška.

Augustas Saldukas, kaip žinome, yra prezidentas Midland Savings and Loan Ass., 4038 Archer Ave.

Antrojo Sūneio Vardas

P-nų Stanley ir Irenos Balzekų antrajam sūneliui yra duotas Roberto Antano vardas. Tas sūnelis gimė Padėkavonės Dienoje, lapkričio 27 ir dabar gražiai auga.

Išskrido į Braziliją Susituokti Su Esančia Ten Savo Numylėtine

Pereito šeštadienio nakti išskrido į Sao Paulo, Braziliją "Dainavos" Ansamblio narys Vilius Juška. Jis susituoks ten su Zita Leviskaite, kuri gyvena Sao Paulo su savo motina ir dviem sesutėm.

Juodu susipažino būdami tremtyje. Bet likimas taip lėmė, kad vienas pakliuvo į Chicagą, o ji su savo šeima užkliuvo Brazilijoje. Vilius Juška bandė išgauti leidimą, kad toji šeima galėtų atvykti į šią šalį. Bet kai tos pastangos pasirodė nesekmingos, jis nutarė skristi i Braziliją ir ten apsivesti. Tuo būdu bus prašalintos kliutys jos atvykimui į Chicagą. Lengviau bus atsikviesti ir jos šeimą.

Tikroji meilė, kaip matome, suranda išeitį ir iš pusėtinai painios situacijos.

Dan Kuraitis Vaišino Chic. Lietuvių Tarybos Narius ir Rėmėjus

Pereitą antradienį, puošniame Central Manufacturing Club įvyko smagi puota. Naujai išrinktas Chicagos Lietuvių Tarybos pirmininkas Dan Kuraitis sukvietė tos organizacijos atstovus ir rėmėjus, pavaišindamas juos valgiais ir gėrimais.

Vėliau įvyko pasitarimas apie būsimą ALT vajų. Pats p. D. Kuraitis įteikė tam vajui šimtinę; tą patį padarė ir Stanley Balzekas. Kiti pažadėjo vėliau įteikti.

Dalyvių tarpe buvo Lietuvos konsulas Dr. P. Daužvardis, Jonas Kazanauskas, Juozas Budrikas, Juozas Spaitis, D. Pivaronas, K. J. Macke, L. Šimutis, Dr. P. Grigaitis, J. Padžiunas, S. Mankus, Julius Kuzas, Dr. K. Drangelis, Antanas J. Rudis, teisėjas Al. F. Wells, pplė E. Mikužiutė, P. Gribienė, E. Samienė, Frank Bulaw, A. Bačkys, J. P. Varkala, T. Blinstrubas, Vytautas Uznys, J. Talala, Jonas Jokubonis su žmona, M. Vaidyla, M. Bertash, A. Valonis ir kiti.

Klubo Susirinkimas

White Star Klubas laikys prieš-metinį susirinkimą penktadienį, gruodžio 16 dieną, Dariaus-Girėno salėje, 4416 S. Western. Pradžia 8 va. Nariams ir svečiams bus patiekta vaišių.

Br. ir O. Mikėnai, 4429 Fairfield St., susilaukė pirmo sūnaus — Algirdo.

Simonas ir Natalija Petraičiai, Marquette Parko lietuvių kolonijos gyventojai, susilaukė sūnaus, kuriuo labai džiaugiasi.

Dr. Antanas Rudokas
OPTOMETRISTAS
Tikrina akis, pritaiko akinius, keičia stiklus ir rėmus.
Telefonas: YArds 7-7381
Priima: Vakarais nuo 6 ir 9 v. Šeštad. nuo 10 ryto iki 4 popiet. Treč. ir sekm. pagal susitarimą
4455 S. CALIFORNIA AVE.
Chicago, Ill.

DR. ANNA BALIŪNAS
Akių, Ausų, Nosies ir Gerklės Ligos. — Pritaiko akinius
6322 So. Western Ave.
Valandos: kasdien nuo 10 ligi 12 v. iš ryto ir nuo 7 ligi 9 v. vak. Šešt. nuo nuo 10 ligi 1 val. Trečiadieniais uždaryta. Kitu laiku susitarus.
Ofiso telefonas:
Prospect 8-3229
Rez.: WAlbrook 5-5076

Telef. ofiso DAnube 6-1125
Dr. A. Valis - Laboka
GYDYTOJAS IR CHIRURGAS
Spec. MOTERŲ LIGOS
3267 S. Halsted Street
Val.: 1—4 ir 6—8 vak.
Šeštadieniais 1—4 v. p. p.

DR. V. P. TUMASONIS
GYDYTOJAS ir CHIRURGAS
Ofiso telef. HEmlock 4-2123
6255 SO. WESTERN AVE.
Rez. telef. PRospect 6-8484
Valandos: 2-4 ir 6-8 vak.
Šešt. tik 2-4 p. p.
Neturi valandų Treč. ir Sekm.

Rez. telef. STewwart 3-4511
Ofiso tel.: YArds 7-1166
Dr. J. Gudauskas
GYDYTOJAS IR CHIRURGAS
756 West 35th Street
Kampas Halsted ir 35-tos gatvės
Valandos 1-4 p.p. ir 6:30-8:30 val. kasdien. Šeštad. nuo 1 iki 4 pp.
Trečiadieniais uždaryta.
Rezid. 3247 S. Emerald Ave.

DR. S. NAIKELIS
GYDYTOJAS IR CHIRURGAS
3417 So. Halsted Street
Phone LAfayette 3-7020
VALANDOS:
Nuo 2 iki 4 ir 7 iki 9 vakare
Nedėliomis pagal sutartį.

Tel. ofiso PR. 8-1717
Rez. RE. 7-7868
DR. S. BIEŽIS
GYDYTOJAS ir CHIRURGAS
3148 West 63 Street
Po pietų 1—3, Vakarais 7—8, tiktai antradieniais ir penktadieniais. Trečiad. ir sekmadieni ofisas uždarytas.
Rezid. 3241 W. 66th Place

Phone YArds 7-2246
DR. C. Z. VEZELIS
DANTISTAS
4645 So. Ashland Ave.
arti 47th Street
Valandos nuo 9 iki 8 vakaro.
Seredoj pagal sutarti.

DR. STRIKOL
GYDYTOJAS IR CHIRURGAS
Ofisas: 4645 So. Ashland Ave.
Chicago 9, Ill.
Ofiso Valandos: nuo 2—4 ir 6—8
Ser's. Sub' ir Ned. tik pagal sutartį
Ofiso Telefonas YArds 7-4787
Namų Tel. PRospect 6-1930
Jei neatsilieps viršutiniai telefonai, šaukite MIdway 3-0001

Phone YArds 7-5921
Res. Tel. KEnwood 6-5107
DR. BERTASH
756 West 35th Street
Corner of 35th and Halsted St.
Ofiso valandos nuo 1-3; 6-8
Šeštadieniais visą diena. Kitomis valandomis — pagal sutartį

Ofiso tel. CLiffside 4-2896
Rezidencijos: LAfayette 3-1172
DR. P. STRIMAITIS
GYDYTOJAS IR CHIRURGAS
1724 West 47th Street
Kampas 47th ir Hermitage
Val.: nuo 2 iki 4 ir 6 iki 9 v. vak.
Šeštad. nuo 2 iki 6 val. išsyr. sek.

GUŽAUSKU
Beverly Hills Gėlinvčia
Gražiausios gėlės del vestuviu, bankietu, laidotuvėms ir del kitu visokiu papuošimu.
2443 WEST 63RD STREET
Tel. PRospect 8-0833-80834
Antanas ir Aldona Gužauskai Sav.

NAMU TAISYTOJAS KONTRAKTORIUS
Geo. Borchert
Pataiso senus namus ir stato naujus. Turi pilną apdraudą savininkams ir darbininkams.
2312 West 109th Street
BEverly 8-7366

Apdrauda--Paskolos
REAL ESTATE
Norėdami apdrausti savo nuosavybes, ar gauti paskolos, ar pataisyme savo namo kreipkitės į mano ofisą.
Esu pasirengęs visiems tinkamai patarnauti
August Saldukas
4038 Archer Ave.
Prone LAFayette 6719

Antanas M. Phillips
Laidotuvių Direktorius
3307 S. Lituanica Ave.
Tel. YArds 7-3401
AMBULANSO PATARNAVIMAS YRA TEIKIAMAS

Paul R. Ramoska Bros.
Generalinis Kontraktorius
Namų Statytojas
Atliekam Mūrininkystės Darbus, Taisome arba Statome Pagal Užsakymą Naujus Namus
Pašaukite Mus Įkainavimui
7300 South Talman Avenue
PRospect 6-2439

Jonaitis-Švelnis ir Ko.
Popieruojam, dažome namus iš vidaus ir iš oro. Kalkinam langus ir atliekam pigiai kitokius darbus — didelius ir mažus. Pašaukite
LIvingston 8-4650 ar
ENglewood 4-2001

BUILDING & REMODELING
NAMU STATYBA
Ivairūs įtaisymai ir pardavimas
Jei norite pirkti ar užsakyti namą, kuris būtų gerai išplanuotas, patogus, gražus ir pigus, pirkite ar užsakykite pas
Susitarti šaukit RE. 5-8202
V. ŠIMKUS
nuo 5 val. p. p. kasdien ir sekmadieniais nuo 10—4 val.
Adresas: 4645 S. Keating Ave.
CHICAGO 32, ILL.

Jei Norite Pirkti Arba Parduot Namą - Farma
Ir Kitokiais Real Estate Reikalais Kreipkitės Į Savo Tautietį
GEORGE WASLO
911 W. 59th STREET
Tel. WEntworth 6-4837

Maliavoja ir Dekoruoja
Jeigu jums reikalinga popieriuoti, maliavoti (pentuoti) arba atlikti kitus pataisymus — pašaukite lietuvį
J. RAMĄ
Tel. WAlbrook 5-4296
turintį ilgų metų patyrimą šioje srityje.

NORBUT MEN'S SHOP
LIETUVIŠKA KRAUTUVĖ
Pirkite Vyrams Kalėdų Dovanas pas NORBUT'Ą
- ARROW BALTI MARŠKINIAI $3.95
- KAKLARAIŠČIAI $1.50 iki $3.50
- ODINĖS PIRŠTINĖS $2:95 iki $7.95
- KOJINĖS 39c. iki $2.50 pora
- SPORTINIAI MARŠKINIAI $2.65 iki $6.95
- KELNĖS nuo $5.50 iki $13.95

Taipgi ir daugiau smulkių dovanėlių, kaip diržų, nosinių, apatinių, megztinukų ir kitokių dalykėlių.
Duodame Kalėdines Dėžes
NORBUT MEN'S SHOP
BEN J. NORBUT, Sav.
3358 S. Halsted St. — Lafayette 3-5021
Phone: FRontier 6-0198

DIDELIS VASARINIS IŠPARDAVIMAS!
GAUTAS DIDELIS KIEKIS NAUJŲ VASARINIŲ
RŪBŲ ir BALTINIŲ, vyrams, moterims, vaikams ir namų reikalams, kaip tai: paklodžių, užvalkalų, rankšluoščių ir kt.
KVIEČIAME ATSILANKYTI — BŪSITE PATENKINTI MŪSŲ KAINOMIS IR PATARNAVIMU
JOSEPH'S DRY GOODS STORE
3218 So. Halsted Street — Chicago 8, Illinois

Kad jūsų pinigai atneštų daugiau pelno
.. ir būtų saugiai apdrausti visokiu metu.. paprasčiausias dalykas — patalpinkite pas mus!
"Aptarnauja JUS nuo 1922"

ST. ANTHONY SAVINGS & LOAN ASS'N
1447 SO. 49th COURT, CICERO, ILL.
Telefonai: TOwnhall 3-8131—8132