MIDWEST
INTER-LIBRARY
CENTER
CHICAGO

SANDARA
THE LEAGUE
LITHUANIAN NEWSPAPER

SANDARA
Published by the
Lithuanian National League
of America
Consisting of 100 Branches Located
in all Principal Cities of the
United States.
840 W. 33rd St., Chicago 8, Ill.
Phone YArds 7-4789

VOL. XLIII — PENKTADIENIS, VASARIO-FEBRUARY 3 D., 1956 M. — No. 5

Washingtono Deklaracija Stiprina Demokratines Jėgas

BRUOŽAI

Rašo V. G.

TAIP KANADA IŠNAUDOJA AMERIKIECIUS.

JIE PĖSČIOM ATKELIAVO IŠ ESTIJOS Į ŠVEDIJĄ.

AR GALIMA PRAILGINTI ŽMOGAUS AMŽIŲ IKI 100 METŲ?

Pereitą sykį minėjome, jog del popierio trūkumo buvome priversti sumažinti "Sandaros" puslapių skaičių. Tokie vargai prispaudžia ne vien mus, bet ir daugelį kitų. Jeigu padėtis nepagerės, tai gal teks griebtis senoviškų metodų ir raštus braižyti ant jaučio "skūros".

Laikraštinio popierio krizis tai ne pastarųjų dienų ar savaičių reiškinys. Jis buvo juntamas daug anksčiau. Popierio sunaudojimas kas kart didėja, o jo gamyba pasilieka veik ta pati. Pav. 1939 metais visose Jungtinėse Valstijose buvo sunaudota 15,900,000 tonų popierio, bet jau 1955 metais toji skaitlinė pašoko iki 34,600,000 tonų.

— o —

Didžiuma, tai yra 78 nuoš. laikraštinio popierio, suvartojamo šioje šalyje, atvežama iš Kanados. Bet kanadiečių dirbtuvės, vietoje plėtus gamybą, kelia popierio kainas ir gerai šienaujasi. Tuo būdu mūsų šiaurės kaimynas Kanada bando nuplėšti nuo amerikiečių dvigubą kailį.

Didieji amerikiečių laikraščiai turi nuosavas popierio gamybas toje pat Kanadoje, todel jiems didelių vargų nėra gauti popierio tiek, kiek reikia. Bet mažesnieji leidiniai, kurie perka popierį iš kitų, dažnai atsiduria gana keblioje padėtyje.

— o —

Yra drąsių ir sumanių žmonių, kurie praslenka ir pro didžiausias žabangas. Štai, neseniai Švediją pasiekė 60 metų vyriškis su savo žmona, pėsčiom atkeliavę iš Estijos. Jie prasmuko pro įvairias užtvaras, sargybas krašto pasienyje, aplenkė Leningradą, pasiekė Suomiją ir, pagaliau, Švediją. Kirunos miestelyje jie paprašė švedų policijos suteikti jiems prieglaudą.

Į reporterių klausimą kokiu būdu jiems pavyko atlikti tokią kelionę, estai atsakė: "Tai buvo akla laimė. Šimtai kitų estų, kurie panašiai bandė paspruktі iš savo gimtinės, buvo sučiupti ir likviduoti."

— o —

Amerikos vidaus politikoje buvo įsivyravusi tokia nuomonė: kuri partija suteikia žmonėms didesnį gerbuvį, toji laimi rinkimus. Bet pereiti balsavimai parodė, jog tokie spėliojimai gali būti klaidingi. Prie demokratų buvo tikra "prosperity", o prezidentu visgi buvo išrinktas republikonas.

O kaip žmonės jaučiasi dabar? Visuomenės nuotaikų tyrinėtoja, garsioji Gallup agentūra pravedė visoje šalyje apklausinėjimus, kurie visgi nesuteikia aiškaus atsakymo.

— o —

Pasak Gallup, 38 nuoš. amerikiečių pasisakė, jog jeigu lapkričio mėnesio rinkimuose laimės republikonai, tai "prosperity" pasiliks kaip ir buvo. Tuom tarpu 34 nuoš. yra linke manyti, jog gerieji laikai gali būti tik demokratams valdant. Tuom tarpu 10 nuoš. neižiūri jokio skirtumo tarpe vienų ar kitų valdymo.

Iš to visko galima padaryti išvadą, jog ateinančiuose rinkimuose gerų ar blogų laikų klausimas neturės progos plačiai pasireikšti.

— o —

Sugrįžęs iš Sibiro vergų stovyklos, vokietis Dr. Herman Schmitt prisiuntė vienai mūsų tautietei Chicagoje laišką, kuriame šis bei tas prisiminta ir apie ištremtu lietuvių padėtį. Jam teko sutikti ir Joną Navaką, buvusį Klaipėdos gubernatorių ir piliečių apsaugos depart. direktorių. Dr. H. Schmitt buves su Navaku vienoje stovykloje.

Joną Navaką bolševikai paėmė Pomeranijoje 1945 metais. Iš ten jis buvo gabenamas per įvairius kalėjimus Lenkijoje, Vilniuje, Maskvoje, iki nepasiekė Sibiro. Pereitais metais jis sunkiai susirgo, buvo kaž kur išgabentas ir apie jį Dr. Sshmitt daugiau negirdėjo.

Atsisveikindamas su tuo vokiečiu, J. Navakas pareiškė: "Jei kada tamsta pasieksi savo tėviškę, tai pasiusk žinią apie mane amerikiečiams lietuviams; gal bent kuris jų mane sušelps".

Bet šiuo metu niekas negali pasakyti kokioje stovykloje yra jis laikomas. Todel ir pakiuko pasiuntimas jam nėra įmanomas.

—o—

Dr. Martin Hoffman, medicinos profesorius McGill universitete, Kanadoje, pareiškė, jog prailginimas žmogaus gyvenimo iki 100 metų., kaipo normalaus amžiaus, nėra vien svajonė, bet netolima realybė

Pasak to profesoriaus, senatvė užklumpa pasekoje tam tikrų ligų, ar tai būt arterijų sukietėjimas, ar aukštas kraujo spaudimas, ar įvairūs širdies nesugalavimai. Išradus priemones apmaldyti tas ligas, žmogus bus apsaugotas ir nuo ankstyvos senatvės.

Galimas daiktas, jog šiose prof. Hoffmano išvadose yra nemažai tiesos. Bet ar taip bus ištikro, peranksti spėlioti.

J. V. Sen. Dirksen Kalbės Vasario 16 Šventėj Chicagoje

Jo Kalba Palies Lietuvos Išlaisvinimą

Jav. Senatorius Everett M. Dirksen iš Illinois State atvyks specialiai iš Washingtono, D. C. š. m. vasario 12 d. į Lietuvos Nepriklausomybės 38 metų paskelbimo sukakties paminėjimą Marijos Aukštesniosios Mokyklos salėje ir pasakys atitinkamą kalbą, kuri palies ir Lietuvos išlaisvinimo problemas.

Šiuo įtemptu politiniu momentu nepraleiskime progos paklausyti svarbios senatoriaus kalbos ir visi vieningai dalyvaukime lietuviam reikšmingoje dienoje.

Chicagos Lietuvių Taryba, kaip jau nekartą spaudoje buvo pranešta, š. m. vasario 12 d. Marijos Aukštesniosios Mokyklos salėje ruošia Lietuvos Nepriklausomybės paskelbimo 38 metų paminėjimą.

Visos organizacijos yra nuoširdžiai kviečiamos prisidėti savo aukomis ir paraginti savo narius toje šventėje dalyvauti.

Moterys — namų šeimininkės yra labiau linkusios širdies ligoms, negu kad, pav., raštininkės, mašininkės ir tt.

Trečių metų inauguracijos sukaktuvių proga viceprez. Nixon visų kabineto narių vardu dovanojo prez. Eisenhoweriui senutės Moses nutapytą prezidento namų Getyysburgo paveikslą. Paveikslą apžiūri komercijos sekr. Weeks, iždo sekretorius Humphrey ir valstybės sekretorius Dulles.

Mažiau Kalbėkite ir Nebus Popierio Trūkumo

New Yorko elektrotyperių unijos 100-sis lokalas pasiuntė Kongresui paraginimą, kad įstatymų leidėjai mažiau kalbėtų posėdžių metu. Tuo būdu esą bus galima prašalinti popierio trūkumą visoje šalyje.

"Susilaikykite nuo spausdinimo tokių ilgų ir bereikalingų kalbų, kaip Atstovų Bute, taip ir Senate, ir pamatysite kiek popierio jūs sutaupysite", įspėja tie unijistai.

Po Diplomatų Skraiste

Sovietinė Rusija vis didina savo diplomatinį štabą Austrijoj. Tas vakariečiuose kelia susirūpinimą, nes didesnė tų "diplomatų" yra šnipai ir partijos agentai.

Vatikanas Suteikė 108 Divorsus

Šventos Rotos Tribunolas Vatikane pereitais 1955 metais panaikino 108 vedybas, iš 247 įteiktų prašymų. Gavimas divorso Vatikane yra surištas su nemažais keblumais ir didelėm išlaidom.

Amerikoje daugiausia vaikų gimsta Californijos valstybėje.

G. Kajeckui, Laimėjusiam Konteste, Bus Įteiktos Dovanos Vasario 22 Dieną

Jo Kalba Tapo Atspausdinta Kongreso Rekorduose

Šiomis dienomis paminėjęs savo 16-tą gimtadienį, Gabrielius Kajackas pagarsėjo ir ne tik savam Washington, D. C. mieste, bet ir plačiojoj Amerikoje. Mat, jis laimėjo paskelbtą "Voice of America" kontestą, kuriame dalyvavo virš miliono aukštesnių mokyklų studentų.

Toji žinia tapo paskelbta spaudoje, iš radio ir televizijos. Tuom pat sykiu kongr. Lane, iš Mass. valstijos įdėjo Gabrieliaus konkursinę kalbą į J. V. Kongreso rekordus. Jam tenka $500 stipendija, o Columbia District suteiks jam didelį televizijos aparatą ir rankinį laikrodėlį.

Dovanų įteikimas įvyks vasario 22 dieną Shoreham viešbutyje, Washington, D. C. Tuo tarpu jaunasai Gabrielius gavo pakvietimus pasakyti tą pačią kalbą advokatu puotoje krašto sostinėje, taipgi Philadelphijoje ir kituose miestuose.

Jis yra sūnus Lietuvos atstovybės Washingtone attashe Juozo Kajecko, gimusio Shenandoah, Pa. Jo motina Ona gimė Vilniuje, o pats kontesto laimėtojas Gabrielius gimė Karaliaučiuje, senoje prūsų žemėje, kur jo tėvas buvo Lietuvos konsulas.

Savo kalbą, penkių minučių ilgumo, jis pradėjo šiais žodžiais:

"Štai savo rankoje aš laikau centą, paprastą varinę monetą, ant kurios išspaustas Linkolno atvaizdas..." Ir primindamas žodį "Liberty", atmuštą toje mažoje monetoje, Gabrielius išvystė demokratijos svarbą mūsų gyvenime.

O koks gi buvo tas centas, kuris davė Gabrieliui tiek įkvėpimo? Tai buvo tas pats, kurį nukalė 1906 metais Viktoras Baranauskas-Brenner, atvykęs iš Šiaulių, pabaigoje pereito šimtmečio!

Kaip atrodo, tai ir mažas centas gali atnešti kaikam džiaugsmo, pasisekimo ir laimės. Panašiai atsitiko dabar su Gabrieliu Kajecku, kuris paėmęs centą kaipo demokratijos Simbolį, nupiešė savo kalba tokį vaizdą, kuris sužavėjo visą Ameriką.

Darbas Sibiro Miškuose Prie 50 Laipsnių Šalčio Baigiasi Liūdnai

Štai Ką Pergyveno Ištremtas į Šiaurinį Sibirą Jaunas Lietuvis

Kai jį ištrėmė iš savo krašto ir nugabeno į Krasnojarską, šiaurniam Sibire, tas vyrukas buvo 20 metų amžiaus, reiškia — pilname stiprume. Šiuo laiku jis yra ligonis ir invalidas.

Darbas miškuose žiemos metu, kai šalčiai pasiekia 45-50 laipsniu žemiau zero, palaužė jo sveikatą. Piktieji šalčiai prasideda toje apylinkėje lapkričio mėnesyje ir tęsiasi iki kovo mėnesio pabaigos. Atgabenti iš Lietuvos ir kitų kraštų žmonės, nepratę prie tokio žiauraus klimato ir sunkiai dirbdami miškuose, suserga gripu, plaučių uždegimu, pleuritu ir kitokiom ligom. Išimties nesudarė ir anam jaunam vyrukui. Jis susirgo plaučių uždegimu, o paskiau kaulų džiova. Per ketverta mėnesių jis išbuvo be medikalės pagalbos, ir tik vėliau pasimaišęs gydytojas pripažino jį "nedarbingu".

Savo laiške, rašytam į Chicagą, jis maldauja dėdės prisiųsti vaistų jo ligai, na ir šiltų drabužių. Tas vyrukas jau yra 30 metų. Komunistiška vergija ir nepakenčiamas klimatas suardė jo sveikatą. O panašių atsitikimų su Lietuvos žmonėmis yra nesuskaitoma daugybė.

Toki Vandenį Ištikro Bus Smagiau Gerti

Dallas vietovėje išgaruojas vanduo yra lygus kiekiui, kurį suvartoja gyventojai. Nutarta bandyti pilti į vandens rezervus alkoholį, kad tuo būdu sulaikyti vandens garavimą.

Kažin, ar tas vanduo neapsvaigins ir jo vartotojus?

Net Milionas Rašytojui Tik Už Veikalo Turinį

Rašytojui Herman Wouk, autoriui knygos "Marjorie Morningstar", iš kurios turinio Warner Brothers filmų bendrovė suks naują filmą, buvo išmokėtas net vieno miliono dolerių atlyginimas už autoriaus teises.

Tai yra didžiausias bet kada išmokėtas rašytojui iš filmos bendrovės atlyginimas: tik už veikalo turinį ir teise pasinaudoti ištraukomis. Rašytojas Herman Wouk, sūnus žydų ateivių, yra pagarsėjęs knyga "The Caine Mutiny", kurios turinys taip pat buvo paverstas filmu.

Anglai Prislinko Arčiau Prie J. V. Išlaisvinimo Politikos

SUSTIPRINO JĖGAS, KURIOS KOVOJA PRIEŠ RAUDONŲJŲ AGRESIJĄ

Washington. — Užsibaigus prez. Eisenhowerio ir anglų premiero Edeno pasikalbėjimams, buvo išleista taip vadinama "Washingtono Deklaracija", kurioje nušviečiamas Jungtinių Valstijų ir Didžiosios Britanijos nusistatymas svarbesniais politiniais klausimais ir tuom pat sykiu pabrėžiamas artimas bendradarbiavimas sulaikyti agresingus komunistų žygius.

Tas komunikatas sutelkia savyje gana svarbių punktų. Pirmiausia, tai atktyvesnis Anglijos įsijungimas į šios šalies pastangas ginti laisvę, kur tik jai gresia pavojus nuo Sovietų. Tuom pat sykiu anglai priartėjo ir prie J. V. išlaisvinimo politikos.

Nenuostabu, kad Eisenhowerio-Edeno deklaracija buvo sutikta prielankiai ir vakarų Vokietijoje, kuri iki šiam laikui nerimastavo dėl ne visai aiškios anglų politikos Europos kontinente. Dr. Adenauerio vyriausybė išreiškė savo pasitenkinimo padaryta Washingtone deklaracija.

Iš visko matyti, jog Jungtinės Valstijos ir Anglija yra pasirengusios bendrai veikti ir, jei būtų reikalas, panaudoti karines pajėgas užbėgimui už akių sovietiškai agresijai Mažojoj Azijoj ir kitur.

Verta pažymėti, jog tos dvi šalys, vykindamos savo nusistatymus, pasireikš daugiau nepriklausomos kaip nuo Jungtinių Tautų, kuriose galioja maskoliškas veto ir nuo Atlanto Pakto, kuriame gali pasireikšti prancūzų opozicija. Prancūzijos vyriausybė, priklausydama nuo komunistų balsų parlamente, vargiai ar bus stipriu veiksniu pažabojimui raudonųjų agresijos

Kaip tai nebūtų, bet "Washingtono "Deklaracija" pasuko demokratiju politika į naujas, tiesesnes vėžes ir sustiprino anti-bolševikinį frontą.

Niekas Rimtai Nemano Kovoti Su Infliacija

Pigesnis Doleris Gelbsti Skolų Išmokėjimui

Keistų dalykų pasireiškia mūsų laikais. Infliacija, kuri anksčiau taip visus gąsdino, dabar virto pageidautinu svečiu. Nei valdžios ekonomistai, nei bankieriai nesirengia išprašyti lauk infliacijos.

O taip yra dėl to, kad pabrangus doleriui, valdžiai sunku būtų išmokėti 275 bilionai dolerių skolos. Todėl kokia partija nevaldytų — republikonai ar demokratai, tos skolos nebus mažinamos, ir niekas dėl to neprotestuos.

Užkliudė Meškos Urvą

Glatbush, Al., vietovėje "buldozeriu" buvo valomas kelias. Staiga kastuvas atidengė urvą, kuriame didelė meška buvo įsitaisiusi sau žiemos guolį. Dar vienas pastumėjimas perpjovė miegančiai meškai gerklę.

Tuo būdu "buldozerio" vairuotojas atvilko į namus užmuštą žvėrį, turintį ypatingai gražų kailį.

Gavusi Laišką Iš J. V. Pamiršo ir Apie Ligą

Suzana Bukuntienė, gyvenanti Huntington Station, N. Y., pasiuntė savo sesutei į Kupiškį, Lietuvoje, laiškutį. Po kiek laiko toji sesutė atrašė sekančiai:

"Širdingai dėkoju už laišką, kuris suteikė man didžiausio džiaugsmo ir sveikatos. Mane yra apgulusi liga, bet kuomet perskaičiau tavo rašytus žodelius, tai, rodosi, išsykio pasijutau sveika..."

Matote, kiek svarbos turi laiškutis nuo artimųjų Amerikoje tiems, kurie raudonųjų vergijoje.

Kerštingas Vyras

Los Angeles, Cal. mirė Persy Martin, kuris mirdamas paliko $450,000. Savo žmonai ir dviem jos draugėm paliko po 300 dolerių į mėnesį, su sąlyga jei jos susilaikys nuo alkoholinių gėrimų, rūkymo tabako ir šalinsis vyrų.

Jisai Nėra Prietaringas

Kimball, S. Carolina vietovės mayoras nėra prietaringas žmogus. Jo automobiliui vairuoti numeris yra 13-13-13.

Jėzuitai—Stipriausias Katalikų Ordenas

Ir Pats Vatikanas Dabar Esąs Jų Kontrolėjė

Pereitame šimtmetyje sunykęs ir gerokai pakrikęs jėzuitų ordenas vėl grąžino sau pirmesnę įtaką ir šlovę katalikų bažnyčioje. Dabartinis popiežius juos proteguoja ir vadina "Bažnyčios "stormtruperiais" arba smogikais.

Jėzuitų generolas Romoje vaidina svarbią rolę ir jis faktinai valdo Vatikaną kaipo "juodasis popiežius". Gregorijono universitete, kuris skaitomas svarbiausiu katalikų pasaulyje, visi profesoriai yra jėzuitai.

Šiuo metu tas ordenas turi apie 35,000 narių, tuom tarpu kaip 1924 metais jų buvo tik 21,000.

Garsusis anglų rašytojas William Shakespeare mirė sulaukęs 52 metu amžiaus. Jo mirties priežastimi buvo 14 skirtingų ligų.

SANDARA

THE LEAGUE — LITHUANIAN NEWSPAPER

LITHUANIAN WEEKLY NEWSPAPER
Published Every Friday by the
LITHUANIAN NATIONAL LEAGUE of AMERICA
General Office
840 West 33rd St., Chicago, Ill. Telephone YArds 7-4789

SUBSCRIPTION RATES:
In The United States per year $3.00
In Canada and all Foreign Countries per year $4.00

Entered as second class matter OCTOBER 25,1928, at the Post Office at Chicago, Illinois, under the ACT of MARCH 3, 1879

Sandara yra Savaitinis Laikraštis, leidžiamas kas Penktadienis Amerikos Lietuvių Tautinės Sadnaros.
UŽSAKYMŲ KAINA:
Suvienytose Valstijose metams $3.00
Užsienyje metams $4.00

Amerikos Lietuvių Tarvbos Vajus Prasidėjo

Su pradžia vasario mėnesio prasidėjo ir Lietuvai gelbėti vajus. Amerikos Lietuvių Tarybos Vykdomasis Komitetas paskelbė atsišaukimą, kuriame tarp kitko pasakyta:

Lietuva buvo viena iš pirmųjų Sovietų imperializmo aukų. Mūsų pareiga yra žiūrėti, kad jos išlaisvinimo reikalas nebūtų užmirštas.

Tačiau, jei mes norime, kad Amerika stengtusi išlaisvinti mūsų tėvų žemę ir kad jos pastangas remtų kitos valstybės, tai mes patys turime būti atsidavę šiam šventam reikalui.. Negalima reikalauti, kad lietuvių tautos likimu rūpintusi kiti daugiau, negu patys lietuviai.

"Tad visi pasistenkime, kad Lietuvos Nepriklausomybės minėjimas šiemet virstų įspūdinga demonstracija mūsų tvirto pasiryžimo dirbti ir kovoti dėl Lietuvos išvadavimo iš žiaurios bolševizmo tironijos.

"Kova su despotu yra sunki. Bet atsiminkime, kaip vargsta ir kenčia tie mūsų broliai, kurie yra bolševizmo valdžioje. Tūkstančiai jų žuvo, kitiems nuolat gresia kalėjimas, katorgos darbas arba mirtis.

Kuo mes galime prisidėti, kad jų kentėjimo laikas būtų sutrumpintas?

Mes galime prisidėti: protestuodami prieš neteisėtą Lietuvos pagrobimą; reikalaudami, kad komunistai okupantai liautusi persekioję ir žudę Lietuvos žmones;

skleisdami pačioje Amerikos visuomenėje žinias apie Sovietų vykdomas piktadarybes Lietuvoje;

Ragindami Amerikos vyriausybę kelti Lietuvos klausimą Jungtinėse Tautose ir kiekvienoje tarptautinėje konferencijoje, kur tik jos atstovai susiduria su Sovietų atstovais;

kovodami prieš nuolaidas Rusijos imperializmui, kurios nesiderina su civilizuotos žmonijos dorove ir teisingumu, ir

nepaliaudami reikalavę, kad piktieji tironai nešdintusi lauk iš mūsų tėvų žemės.

Šitiems žygiams organizuoti ir atlikti reika finansinės paramos. Tad visi lietuviai, Vasario Šešioliktosios progą, yra prašomi duoti galimai didesnę auką.

Būkime vieningi, dirbkime ir kovokime, kol Lietuvai nebus sugrąžinta laisvė ir nepriklausomybė!

Ar Įvyks Dideli Pasikeitimai Žemės Klimate

"Esame naujos ledų gadynės išvakarėse. Ledai apklos ne tik abu ašigalius, bet ir žemės paviršiaus bent trečdalį. Chicagos ir Londono didmiesčiai bus po ledu, o New Yorkui bei Maskvai gręs didelis pavojus. Išsilies didžiosios pasaulio upės ir atsiras naujos uždaros jūros"...

Brrr! Nuo tokios pranašystės nukrato šiurpulys ir darosi tikrai nejauku. Nes pranašauja ne bet kas, bet jūrų bei vandenynų išmokslintas matuotojas, dalykų gilus žinovas Dr. Emiliani, kuris dirba Chicagos Gamtos Studijų Institute. Teikdamas, kad per pastaruosius 300,000 metų vandenynų temperatūra atšalo jau net 6 laipsniais, mokslininkas numato, jog šis reiškinys pranašauja naują ledų gadynę. Ypač kad jau įvyksta palaipsniui net penktas toks jūrų gelmių atšalimas.

Bet nesijaudinkim! Dr. Emilliani numato, jog klimato atšalimas prasidės maždaug po 10,000 metų, o naujoji ledo gadynė užeis po 50,000 ar net po 100,000 metų. Vadinasi, yra dar daug laiko, kad mūsų žemė atšaltų ir ledų kalnais apsidengtų.

Bet Dr. Emilliani spėjimai, kuriems pritaria nemažai ir kitų mokslininkų, sutinka su visais kitokiais teigimais: kiti žinovai teigia, jog po keliolikos tūkstančių metų žemės temperatūra neatšals, bet, priešingai, — žymiai atšils.

Taip, pavyzdžiui, Harry Wexler, Amerikos Metereologinių Studijų įstaigos vadovas, yra linkęs manyti, jog mūsiškė žemė darosi vis labiau šiltesnė. Atkreipiamas dėmesys, jog tropikinių audrų plotai darosi vis platesni.

Už mūsų planetos klimato į šiltesnį palinkimą kalba taip pat Dr. William L. Stokes, geologijos (žemės sandaro mokslo) profesorius Utah'o universitete. Savo teigimams paremti, šis mokslininkas atkreipia dėmesį, jog tik per pastaruosius 60 metų mūsų žemės planetos temperatūra pakilo net dviem laipsniais. Tuo būdu mūsiškei žemei ne tik kad negręsia ledų gadynės pavojus, bet panaši galimybė darosi jau visai nebeįmanoma. Priešingai, — šiaurės ašigalio ledai kada nors ištirps ir tuose plotuose bus plačiu mąstu vykdoma žuvininkystė!

Tokie tai, labai priešingi, mokslininkų teigimai apie įvykius, kurie galės būti po daugelio tūkstančių metų.

Priemonės Apsiginti Nuo Priešo Lėktuvu

JAV-ių Kongresas šiuo metu aptaria lėšų teikimą visiškai naujo pobūdžio priešlėktuvinės apsaugos sistemai įrengti.

Toji sistema, kuria vadina Semi-Automatic Ground Environment (sutrumpintai SAGE), turės apimti visą JAV-ių teritoriją. Praktikoje sistema veiks tokiu būdu:

Priešo lėktuvas, besiartinantis prie Amerikos krantų ar rūbežių, bus pastebėtas radaro, kuris automatiškai praneš, kuria linkme, kokio tipo ir kokiu greičiu tas svetimas lėktuvas skrenda. Radaro suteikti duomenys automatiškai bus perduoti elektros kontroliuojamam apskaičiavimo aparatui, kuris iš naujo patikrins radaro suteiktas duomenis ir atiduos juos "elektros smegenims" -- gynybai vykdyti. Vos tik priešo lėktuvas atsiras apšaudymo galimumų ruože, automatai tučtuojau atidengs užtveriamąjį ugnį, siųsdami sviedinius į patį svetimą lėktuvą.

Jei priešo pasitikti išskris Amerikos karo lėktuvai, elektros smegenys duos, kad jie nuo tos užtveriamosios ugnies nenukentėtų.

Elektros smegenys taip pat kontroliuos ir radijo bangomis vairuojamus sviedinius, kurie turės sunaikinti priešo aviaciją. Viskas tai įvyks automatiškai, be jokio delsimo ar įsakymo. Vyresnybė tik po įvykio galės susipažinti su buvusia puolimo padėtimi.

Paviršutiniškai atpasakotas naujosios gynybos planas tikrenybėje yra išdirbtas iki mažiausių smulkmenų. Pačioje pradžioje 32 stebėjimo — gynimosi punktai bus sujungti su 500 ar net 900 telefonų linijų, kurios palaikys pastovų ryšį su radaro stotimis. Ateity Amerikos gynyba sustiprės bent šešiolika sykių.

Apžvalga

SIUNČIA GYDOMAS ŽOLES IŠ LIETUVOS Į LENKIJĄ

Lenkų spaudoje telpa žinios, kad Maskva per savo lenkiškas radijo transliacijas pamini, jog Lietuvos Mokslo Akademija pasikeičia moksline literatūra su Varšuva, Krokuva, Poznanės, Lodžės ir kitų miestų akademinėmis įstaigomis. Nurodoma, kad lietuviai mokslininkai palaiko ryšius su 24-iom Lenkijos mokslinėm organizacijom. Per 1955 metus Lenkijon parsiųsta apie 500 siuntinių: Lietuvos Mokslo Akademijos narių darbų, straipsnių, grožinės literatūros, techninės literatūros knygų.

Kaip praneša tas pats Maskvos radijas, Vilniaus Mokslo Akademijos botanikos sodo direkcija Lenkijon yra pasiuntusi "keletą siuntinių" su javų sėklomis, gydomas žoles, gėlių sėklas.

Pasikeitimo keliu, savo darbus bei leidinius į Vilnių siunčia ir lenkų mokslininkai bei akademinės įstaigos. Mokslo Akademijos bibliotekoje yra net išstatomi iš Lenkijos atėję panašaus pobūdžio siuntiniai.

Aiškėja, jog Lietuvos Mokslo Akademijos bibliotekoje yra apie 50,000 knygų lenkų kalba (jos, aišku, pateko iš Wrublewskio ir Mokslo Bičiulių Draugijos jau anksčiau Vilnuje buvusių bibliotekų, kurios buvo rekvizuotos ir kurių turtai buvo pavesti Mokslo Akademijai).

Kaip dėmesį keliąs įvykis, Maskvos radijas nurodo, jog lietuvių mokslininkai mokinasi lenkiškai, o lenkai savo keliu pradeda mokytis lietuvių kalbos.

Paleckinė spauda "džiaugiasi", kad tarp lietuvių ir lenkų ir vėl prasideda "broliškos meilės ir bendradarbiavimo" laikotarpis. Gaila, tačiau, kad toji meilė ir bendradarbiavimo vaisiai yra varomi propagandos tikslais, pagal doktriną ir Maskvos rusiškos priespaudos tikslams.

Pranašaujama, kad šiemet automobilių gamyba ir namų statyba būsia mažesnė, negu pernai.

NE VISIEMS LENGVA PO 65 METŲ IR GAUNANT ĮVAIRIAS PENSIJAS

Gyvenimas bėga šuoliais ir kiekvienas žmogus palengvėliai, nejučiomis sensta. Savaime prisiartina ir tasai 65 metų senkstis, kuomet leidžiama pagalvoti ir apie senatvės poilsį, kai ramiau reikėtų pasidžiaugti gyvenimo dar pasiekiamais malonumais.

Bet, pagal The Twentieth Century Fund organizacijos duomenis, Amerikoje ramios ir nerūpestingos senatvės vaizdas bei viltis ne visiems yra skaidriomis spalvomis nuspalvinti. Tyrinėjimai rodo, jog trijų iš keturių, 65 metų sulaukusių amerikiečių, metinės pajamos nesudaro net $1.000.

Net 30%, to "ramybės" amžiaus pasiekusių, priversti yra dirbti, kad uždirbus kukliam pragyvenimui. Tačiau ne visiems tai daryti leidžia pašlijusi sveikata ir išsekusios jėgos. Pastarųjų likimas tikrai yra nepavydėtinas, -- jie arba skursta arba gula našta labdaringoms organizacijoms, senelių prieglaudoms ir panašaus paskirimo įstaigoms. Tokių žmonių Amerikoj yra net 26% — iš tų visų, kurie sulaukė šešiasdešimt penkerių metų.

Kaip žinoma, daugelis imonių atleidžia iš darbo visus sulaukusius 65 metų, — tokių žmonių Amerikoje yra 56%, iš visų to amžiaus pasiekusių. Dar tos amžiaus ribos nepasiekusių, bet iš darbo jau atleistų randame 4%. Savo paties noru nustoja dirbti, dar prieš 65 metų sukaktį, devyni procentai amerikiečių. O 5% nedirba dėl įvairiausių priežasčių.

Laimingi yra tie, kuriems pasiseka sutaupyti senatvei ir jaustis pilnai aprūpintais.

Juokas

Ūkanotoje Dienoje

— Tėveli, ar tiesa, kad žemė sukasi aplink saulę?
— Tiesa sūneli.
— O kai nėra saulės?

PER mano koštuvą

Gal ir gerai, kad šis mėnuo vadinasi vasariu. Mat, pačiam žiemos viduryje jis primena mums apie vasarą ir jos šiltą, malonų orą.

Automobiliai ir traktoriai pakeitė arkliukus ne tik Amerikos miestuose, bet ir ūkiuose. Tačiau karvutės neįstengia pakeisti jokie moksliški išradimai. Reiškia, technika dar nėra jau taip toli pažengusi...

Massompiere, Prancūzijos karaliaus Henriko IV atstovas Ispanijoje, sugrįžęs į savo kraštą, pasakoja savo monarchui apie visokius nuotykius Madride.

— Įjojau į miestą — skundžiasi jis — ant mažiausio mulo, kokis tik buvo po saule.

— O! — suriko karalius garsiai nusijuokdamas — tai, ištikro, buvo puikus reginys! Didžiausias ašilas jojantis ant mažiausio mulo!

— Bet ten aš buvau tiktai kaipo atstovas jūsų karališkos didenybės — drąsiai atsakė diplomatas.

Aną dieną spaudoje buvo pranešta, jog prez. Eisenhower ir anglų premjieras Eden tarėsi Washingtone kaip išvengti karo tarp žydų ir arabų Šventojoj Žemėj.

Keisti reiškiniai, ar ne? Del Šventosios Žemės — Kristaus gimtinės, varžosi israelitai ir mahometonai, o iš krikščionių mažai kas ja rūpinasi.

Airiai, vokiečiai, anglai, olandai užsispyrusiai tikrina, jog jų pavardės, kokios jos nebūtų, yra amerikoniškos. Bet kai jie išgirsta lietuvišką pavardę, tai tuojau padaro išvadą, jog tai yra "foreign name".

Dabar pažiūrėkime ar tokie vardai kaip Clettenberg, McSweeney, Hoendervoogt, MacVeagh yra amerikoniškesni už mūsiškių vardus: Kupris, Genys, Vaišvila, Kuodaitis ir panašiai?

Tėvų Pranciškonų leidžiamam žurnale "Aidė" buvo įdėtas toks pasiūlymas:

"Vardan sugyvenimo ir bendro darbo VLIK'as deklaruoja, kad jis yra politinė kovojančios tautos vadovybė užsienyje, kuri šiuo metu neturi vyriausybės galių, bet gali jas įgyti, atėjus laikui sudaryti egzilinę Lietuvos vyriausybę".

Ach, kad tie žmonės mažiau svajotų apie vadovybes ir savo ambicijas, o daugiau atliktų praktiško, naudingo darbo, tuo met ir VLIK'o pastogėje turėtų progos susukti lizdą taika ir ramybė!...

Vienas lenkų laikraštis įdėjo pirmame puslapyje piešinį, kuris vaizduoja lietuvį ir lenką velkantį bendrą raudonųjų jungą. Abu jie bando prasiveržti į susitarimą ir į laisvę.

Tas vaizdas yra vykusiai nupieštas, bet ar lenkai ištikro yra taip nuoširdūs, kaip bando pasirodyti? Ar jie nebandys vėl pasisavinti tų žemės plotų, kurie visad priklausė Lietuvai?

Šiais laikais vedybos yra daug paprastesnis dalykas. Pasakė vieną žodį "myliu", ir viskas išrišta.

Senesniais laikais, tačiau, būdavo kitaip. Štai vienoje dzūkų dainelėje atpasakota toks pasikalbėjimas tarp bernelio ir mergelės:

Pasvarstyk, antela,
Tykiai plaukiodama,
Pagalvok, mergele,
Už kito eidama.

Ar tu moki verpti?
Ar tu moki austi?
Ar tu moki, mergužėle
Kalne rugius piauti?

Tu neklausk, berneli,
Ar aš moku darbo,
Tiktai pasiklauski
Ar eisiu už tavęs...

Aišku, toji mergina turėjo pagrindo užsigauti, nes tas bernelis nevykusiai bandė atkalbėti ją nuo ištekėjimo už kito. Jam reikėjo pavartoti meilesnius žodelius, ir tada gal būtų laimėjęs jis širdį.

Panašių klaidų kartais padaro vyrai ir šiais laikais.

Daugelis žmonių žiemos metu keliauna į pietus, į Floridą, ieškodami šiltesnio klimato, o vasarą jie lekia į šiaurę, kur būna šalčiau.

Toks bėgiojimas vargiai ar yra prasmingas. Jeigu jie pasiliktų savo namuose vasaros metu, tai surastų šiltą orą, o žiemos sezone — jie susilauktų šaltesnio.

Ar tai nebūtų tas pats? Tuomet ir važinėtis nereiktų.

— Eolas.

Vengia Lankytojų

Nors yra skelbiama, kad prezidentas jau dirba pilną laiką, bet pripažįstama kad jis dabar sunkiau prieinamas, negu prieš ligą.

Japonijoj siautė smarkios pūgos, atužusios iš Sibiro. Nuo jų žuvo 13 žmonių.

Tėvynės Mylėtojų Draugijos Reikalai

Tėvynės Mylėtojų Draugijos 81 Kuopos Susirinkimas

Š. m. sausio m. 14 d. įvyko Tėvynės Mylėtojų Draugijos Bostono 81 kuopos metinis narių susirinkimas.

Susirinkimo metu buvo pakviestas prof. Ignas Končius pasakyti keletą žodžių apie mirusį narį — prof. Vaclovą Biržišką. Kalbėtojas jautriai prisiminė savo draugą ir garbingą Lietuvos sūnų. Po to, susirinkimo dalyviai atsistojimu ir tylos minute pagerbė mirusį narį.

Toliau sekė metiniai raportai. Sekretorė trumpai apibūdino pareitų metų kuopos veiklą. Buvo pranešta, kad įvykęs parengimas davė 100 dol. pelno. Toji suma paskirta Lietuvos Istorijos išleidimui. Iš viso Bostono kuopa yra šiam tikslui sudėjusi 300 dol, o prenumeratorių surinkta 30. Reikia pastebėti, kad prenumeravimo reikale, pirm. J. Tumavičienė ir buvusis sekretorius K. Barmus tikrai daug pasidarbavo.

Susirinkime buvo išrinkta ir nauja 81 kuopos valdyba 1956 metams. Ją sudaro: pirm. J. M. Tumavičienė, vice-pirm. E. Chaplikienė ir A. Andriulionis, sekretorė A. Januškevičienė, iždininkas K. Valeišis, iždo globėjas A. Chaplikas ir J. Januškevičius.

Ir vasario mėnesyj surengti Whist Party, kurio pelnas bus skiriamas istorijos išleidimui. Kadangi iš centro pranešama, jog Lietuvos Istorijos išleidimui dar yra reikalinga lėšų, prašoma visi nariai ir kiti geros valios lietuviai šiame parengime dalyvauti. Whist Party įvyks šeštadieni, vasario m. 11 d. Sandaros patalpose, S. Boston.

Baigdama susirinkima pirm. J. Tumavičienė išreiškė pageidavimą, kad visi kuopos nariai surastų bent po vieną naują Lietuvos Istorijos prenumeratorių.— A. M. J.

Pavojus Nuo Likučių

Amerikos Atominės Energijos Komisija skelbia, kad pagal naujuosius tyrinėjimus krituliai (fall-out) po atominės bombos sprogimo sudaro pavojų tik artimosios apylinkės žmonėms, gyvuliams ir augalams.

Chicagoje jaunuoliai pradėjo vieni prieš kitus kariauti. Apie taiką nei kalbos nėra. Gal ir jiems prireiks važiuoti į Geneva?

KUR GERIAUSIA VIETA TAUPYTI?

Milijonai Amerikos gyventojų pasakys, kad saugiausia ir pelninglausia vieta taupyti yra Taupymo ir Skolinimo Bendrovė.
UNIVERSAL SAVINGS & LOAN ASSOCIATION—Bendrovė turi apdraudą visiems indėliams iki $10,000 kiekvienam asmeniui, moka gerus dividendus ir teikia visokių kitų patarnavimų.

Esame nariai Federal Home Loan Bank, Federal Savings & Loan Insurance Corporation ir daugelio kitų pagelbinių organizacijų.

Duodame paskolas namų įsigijimui lengvais išmokėjimais.
Atsiminkite:

UNIVERSAL SAVINGS & LOAN ASSOCIATION
1800 SO. HALSTED STREET
Tel.: HAymarket 1-2028

APIE ĮVAIRIUS DALYKUS

Ar Anksčiau Žmonės Ištikro Yra Buvę Aukštesnio Ūgio ir Milžinai?

Kalbant apie praeities žmones, veik visos tautos juos vaizduoja milžinais. Apie tai kūrė padavimus jau senovės graikai, savo protėvius vaizduodami titanais ir didžiulio ūgio vienakiais ciklopais. Indijos legendos, skandinavų tautų mitologija, padavimų apie dievus ir didvyrius mokslas, mūsų lietuviški padavimai bei pasakos vaizduoja praeities tautos žmones tikrais milžinais — galiūnais.

Romėnų poetas Virgilijus pasakoja apie žemdirbį, kuris iš žemės iškasė savo protėvių milžiniškus kaulus; Plinijus taip pat rašė apie neįsivaizduojamo didumo griaučius, kurie buvo atkasti senuose kapinynuose.

Tuo tarpu antropologai — (žmonijos praeities tyrinėtojai) suranda duomenų, kuriais pasiremiant yra nustatyta, jog praeities amžiuose žmonės būdavo žymiai mažesnio ūgio.

Priešistoriniais laikais vidutinis žmogaus ūgis nebuvo siekęs net penkių pėdų. Ir tik viduramžiais žmogaus ūgis padidėjo... vienu coliu.

Tikrieji milžinai, kaip matome, gyveno ne senesniais laikais, bet jucs užtinkame kaip tik mūsų gadynėje.

Helikopteriais Galės Perkelti Namus į Kitą Vietą

Helicopter Association of America savo suvažiavime San Francisco mieste svarstė helikopterių ateity vaidmenį.

D. F. Gustafson, atstovas Sikorsky Helicopter Co., pasiūlė atkreipti dėmesį, kad helikopteriais, kuriais nėra sunku pakelti 10 ir net 15 tonų krovinį, lengvai bus galima kilnoti iš vietos į vietą namus bei kitokius pastatus.

"Pritvirtinkit namą prie helikopterio ir oro keliu nunešit jį į naują vietą" — atsirado toks, susidomėjimas sukėlęs, pasiūlymas.

Nuskintosios Gėlės Galima Išlaikyti Nenuvytusios

Jei norima ilgiau išlaikyti dovanotas gėles, turime peiliu nupjauti jų gaus. Vaza, į kurią įstatysime gėles, privalo būti švari ir kiekvieną dieną išplaunama. Į vandenį dadėtas cukraus padeda gėlėms ilgiau išsilaikyti.

Visos gėlės greit nenuvys, jei jas saugosime nuo karščio ir, apskritai nuo aukštesnės temperatūros, nuo sausio oro salygų ir nuo skersvėjų. Vanduo turi būti švarus, nukritę žiedai ar lapai reikia tuoj iš vazos išimti.

Jei Jaunikaitis Veda, Jis Apmoka Šias Išlaidas

Jaunas ar pagyvenęs vyras, ruošdamasis vedyboms, Amerikoje turi iš savo piniginės apmokėti šias išlaidas: pirkti sužieduotuvių žiedą, padaryti nuotakai vestuvių dovaną, suruošti bičiuliams viengungiams "atsisveikinimo vakarienę", išpirkti vedyboms leidmą, apmokėti už vedybines apeigas, įsigyti abu vestuvinius žiedus, apdovanoti visus pajaunius, parūpinti tiems vyrams butnojeres, pirštines, kaklaryšius.

Jaunikis taip pat parengia ir povestuvinės kelionės visas išlaidas.

Viską kitką, kas rišasi su vestuvių ceremonijomis, apmoka nuotakos tėvai. Išleidžiant dukterį už vyro, jiems tenka nemenkai sumažinti savuosius banko indėlius.

Dr. Evelyn Bender Yra Matematikos Profesorė Bostono Kolegijoje

Viena aukščiausiai iškilusi mokslo srityje moterų Amerikoje yra Dr. Evelyn Bender-Bendoraitė, kuri šiuo metu yra matematikos profesorė Bostono kolegijoje, Newton, Mass. Anksčiau, prieš metus laiko ji dėstė matematiką Cornell universitete, Ithica, N. Y.

Ir Washingtone Minės Vasario 16 Šventę

Sostinėje gyveną lietuviai rengiasi tinkamai paminėti Vasario 16 dienos šventę. Surengtose iškilmėse dalyvaus estų, latvių ir kitų grupių atstovai. Muzikalėje programoje pasirodys ir žinoma dainininkė Barbora Darlys, kuri šiuo metu gyvena Washingtone.

Ta pačia diena J. V. Atstovų Bute ir Senate bus pasakyta nemažai kalbų apie Lietuvą ir jos pastangas atsiekti laisvę. Kongresmanas Daniel Flood, iš Wilkes Barre, Pa. pažadėjo patiekti Atstovų Butui bilių, kuris paskelbtų Vasario 16 dieną visų amerikiečių šventę.

Visa tai yra geras paakstinimas ir kitoms mūsų kolonijoms šauniai paminėti tą šventę.

TAMPA, FLORIDA

Lietuvos Labui Darbuojasi Ir Vakarinės Floridos Lietuviai

Dažnai matosi korespondencijų iš rytų Floridos lietuvių gyvenimo, bet iš vakarų Floridos pastaraisiais laikais — beveik nieko neužtinki spaudoje. Rodos, lyg čia mūsiškių visiškai ir nebūtų. Bet kur tau! St. Petersburg-Tampa apylinkėse randasi gal 300 pastoviai apsigyvenusių lietuvių. Daugumoje jie yra "pensininkai". Čia veikia net pora lietuvių klubų ir gražiai pasireiškia labdarybės, kultūros ir Lietuvos laisvinmo darbuose.

Š. m. sausio m. 8 d. Florida West Coast Lithuanian American Citizens Club turėjo savo metinį susirinkimą. Jame dalyvavo apie 50 narių, o pačia klubui priklauso 85 nariai. Pats susirinkimas buvo darbingas, tvarkingas ir jaukus. Po susirinkimo vyko šokiai ir draugiški pasikalbėjimai. Matant mūsų "senuosius" šokant polkas, tikrai tenka stebėtis lietuvišku ištvermingumu ir energija.

Susirinkimo metu buvo nutarta surengti pobūvį su programa ir pietumis Vasario 16-tosios proga. Jis įvyks vasario 19 d. toje pačioje svetainėje. Pusė gryno pelno bus skiriama Amerikos Lietuvių Tarybai Lietuvos laisvinimo reikalams. Programon kviečiami atsilankyti visi apylinkės ir tolmesnių Floridos vietovių lietuviai.

Po programos bus šokiai.

Dzūkas.

Sprausminis Lėktuvas ir Vėl Pasiekė 1000 Mylių Greitį

Kariškas lėktuvas naikintuvas F-101, vienas iš sprausminių lėktuvų, skirtas plačiai gamybai, ir vėl bebandant yra pasiekęs 1,000 mylių per valandą greitį. Jis sekmingai skrido ir didesniu greičiu.

Kitas sprausminis lėktuvas F-104 dideliame aukštyje yra skridęs net 1,500 mylių.

Nusiskundimas

Jauna ofiso tarnautoja skundžiasi savo draugei:

— Padėtis ištikro nepavydėtina. Norint gauti geresnį darbą, turi atrodyti rimta ir išmintinga, o kai bandai sužvejoti vyrą, tai tenka atrodyti kvailai, kaip žąsis...

Worcester, Mass. Lietuvių Gyvenimo Margumynai

Lietuvos Nepriklausomybės Bendras Minėjimas

Lietuvos Nepriklausomybės paskelbimo 38 metų sukakčiai paminėti, Worcesteryje ruošiama įspūdinga programa. Sudarytas platus komitetas, kurio pirmininkas — J. Palubeckis, vice-pirm. — M. Žemaitaitis, sekretorius — S. Kleinas. Spaudos komisija: — inž. A. Vagelis, J. Krasinskas, P. Pauliukonis ir M. Vaikšnorienė.

Finansų komisijoje yra J. Dvareckas, O. Tareilienė, Julė Lendraitienė, Jonas Pipiras ir V. Mitrikas. Rezoliucijų komisijon ieina V. Mačys, Leonas Kačinskas ir J. K. Šalaviejus.

Meninei programai pildyti pakviesta: Lietuvių Klubo Choras, vadovaujamas M. Meškienės, M. M. Ratelio Choras, vedamas muz. Snarskio, Karo Veteranų Choras, diriguojamas J. Mazuraičio, Drum Corps, vadovaujamas Bronės Kvedaraitės ir vietos skautai.

Kalbės Worcesterio miesto mayoras James D. O'Brien, Dr. Balys Matulionis ir prelatas K. Vasys.

Aukos Amerikos Lietuvių Tarybai

Lietuvių Piliečių Klubo susirinkime Vasario 16 d. proga ALT-ui paskirta $100 (ir duodama veltui minėjimui patalpa), Lietuvai Remti D-jos I-as skyrius paskyrė $20, o Moterų Piliečių Klubas tam pačiam tikslui paaukojo $10. Tai yra pirmosios kregždės — pirmieji atsiliepę.

K. Saulėnaitė Pasižymi Muzikoje

Lietuvaitė Karolina Saulėnaitė, grojanti net keliais muzikos instrumentais, North High School buvo atrinkta dalyvauti varžybų koncerte vietos Politechnikos Instituto salėje. Sausio 18 d. K. Saulėnaitė gražiai pasirodė — smagu, kad turime dar vieną gabią lietuvaitę.

Sužeista Ona Bruožienė

Sausio 14 d. automobilio buvo sunkiai sužeista Ona Bruožienė. Neseniai mirė jo vyras, darbštus ir pavyzdingas lietuvis Motiejus Bruožis.

Lietuvai Remti Draugijos Naujoji Valdyba

Sausio 15 d. susirinkime Lietuvai Remti Dr-jos buvo išrinkta nauja valdyba: M. Žemaitaitis — pirm., M. Vaikšnorienė ir J. K. Šalaviejus — vice.-pirm., Ona Tareilienė ir J. Palubeckis — sekretoriai, J. Dvareckas — iždininkas, V. Mitrikas, J. Matjošaitis ir J. Valiulis — iždo globėjai. Korespondentai — J. Krasinskas ir V. Mačys.

Du Jauni Lietuviai Pateko Kalėjiman

Du vietos jauni lietuviai buvo uždaryti į kalėjimą. Vincas J. Baublis, 29 metų, už užpuolimą senyvos moters ir į jos namą įsilaužimą — nuo 6 iki 12 metų.

Juozas Česaitis, 32 metų, už vagiliavimą buvo nuteistas 8 mėnesiams.

Ragina "Grįžti į Tėvynę"

Ruskio N. F. Michailovo malone, iš rytų Berlyno laikraštpalaikis Už sugrįžimą į tėvynę" pasiekia ir Worcesterio lietuvius. Jį dažniausiai gauna naujieji ateiviai ir keletas senesniųjų. Tačiau neteko nugirsti, kad ta rusiškos propagandos šlamštelį gautų bet kuris vietos komunistuojančių. Ir, kaip matyti, nei Bimba su Pruseika, nei Mizara su Andriuliu nesiruošia į "tėvynę" grįžti, nors apie "rojų" rašo ir kalba be paliovos, bet gyventi nori vistik "kapitalistiniam pragare". O Michailovas savo leidiniu tik aiškiai parodo, ko rusai siekia Lietuvoje, kaip jie naikina mūsų tėvų šalį.

Suskambės Vestuvių Varpai

Sandariečio Petro ir Izabelės Miliauskų sūnus Kenneth C. Miliauskas tuokiasi su Camella Ann Monopoli vasario 11 d. Vestuvių puota įvyks Eden Garden viešbutyje.

— J. Krasinskas.

Statomas Veikalas Iš Kun. A. Strazdelio Gyvenimo

Nelyginant Putino "Altorių šešėly", plataus susidomėjimo iššaukęs J. Petrulio scenos veikalas "Prieš Srovę", vaizduojąs poeto Antano Strazdelio gyvenimą, pirmą kartą Chicagoje bus statomas kovo 3 ir 4 dd.

Išgarsėjęs vairgdienių dainius Antanas Strazdas (1763-1833), kuris žmonių paprastai buvo vadinamas Strazdeliu, kelerius metus kamendoriavo, o paskui buvo altaristu Aukštaitijos parapijose. Jis buvo kaimo žmonių mylimas, bet sulenkėję ponai jo nemėgdavo, nes jiš jiems tiesą į akis pasakydavo, prikišdamas neteisingą elgimąsį su baudžiauninkais ir vis lietuviškai su jais kalbėjo. Dar 18 šimtm. pabaigoje, kun. Antanas Strazdelis išleido kelias bažnytines giesmse, tačiau žmonėse labiausiai išgarsėjo savo "Giesmėmis svietiškomis ir šventomis", kurių keliolika išleido 1814 metais. Antanas Strazdelis buvo būdingas savo griežta kalba, samojingais, liaudies žmonių mėgiamais pamokslais ir daugybe juoku, kuriuos jis iškrėsdavo ypač bajoramsdvarininkams.

Veikalas "Prieš srovę" keletą metų su dideliu pasisekimu buvo vaidintas Kaune, vėliau Vilniuje ir Lietuvos Valstybinio Teatro išvykose į užsienius.

Atšalusio Oro Pasėkos Floridoje Nebuvo Smagios

Floridoj dėl atšalusio oro žalos sodams ir daržams padaryta už 25 milijonus dol. Atšalęs oras sunaikino 25.000 akerių tomeitų, agurkų, pupų, kornų. Prie tų darbų dirbo 7.500 darbininkų, daugiausia meksikiečių ir portorikiečių.. Jie liko be darbo. Dėl to šiaurinėse valstybėse daržovių kainos pakilo.

Prezidentiniai rinkimai neigiamai atsilieps į pramonę ir biznius. Jei Eisenhoweris nekandidatuotų, tai netikrybė padidėtų.

PRADEDANT SAUSIO 1 DIENĄ
MŪSŲ TAUPYTOJAI GAUS

AUKŠTESNIUS DIVIDENDUS

Distrikto indėlių taupymo sąskaitoje Jūs galėsite pelnyti 20% dividendų virš vidurkio. Mūsų nauji iš anksto apmokėti pažymėjimai ilgiems metams duoda dar aukštesnį dividendą.

Indėliai čia yra saugūs, sveiki, pastovūs, apdrausti nuo bet kurių nuostolių federalinės valdžios agentūroje.

Jūs galite atidaryti indėlių sąskaitą vienu arba keliolika pilnų šimtų dolerių.. Dividendų čekiai bus siunčiami paštu kas 6 mėnesiai.

Iš anksto apmokėti pažymėjimai dabar parduodami dešimčių grupėmis po $75 kiekvienas. Kas $75 išaugs iki pilno šimto dolerių lygiai per 98 mėnesius.

DISTRICT SAVINGS
and LOAN ASSOCIATION
3430 South Halsted Street
CLiffside 4-0104
JOSEPH M. MOZERIS Secretary

Wholesale Meat Distributor

JULIUS KUZAS
6840 So. Artesian Ave.
Chicago 29, Illinois
Tel. WAbrook 5-8744

Justin F. Chiauskas
Insurance Broker
Notary Public
Income Tax Service
2404 W. 46TH PLACE
Chicago 32, Ill.
Tel. LA. 3-3121

Namų Remontas
(REMODELING)
Atlieku cemento, karpenterio, mūro ir kitus darbus. Iki $2,500 nereikia nieko įmokėti, o už didesnius darbus susitarsime. Dirba Chicagoj ir priemiesčiuose.
Petras Pocius
6828 So. Maplewood Ave.
REpublic 7-1223

Įsidėkite į Savo Namus Lincoln Storm Windows

Juos Gamintame Nuosavame Dirbtuvėje
JUOZAS SPAITIS
3261 S. Halsted St.
Telef. Victory 2-6469
Pašaukite Dėl Informacijų Ir Apkainavimo.

A. PETKUS
LAIDOTUVIŲ DIREKTORIUS
6812 So. Western Avenue
1410 South 50th Avenue
CICERO, ILLINOIS
TELEFONAI:
GRovehill 6-2345-6 TOwnhall 3-2109
KOPLYČIOS VISOSE MIESTO DALYSE

Taupymas Yra Turtingumo Šaltinis
PRADĖK TAUPYTI TUOJAU...
MES MOKAM AUKŠTUS DIVIDENDUS.

Mūsų Bendrovės Laikomi Pinigai Federalės Valdžios Apdrausti iki 10,000 dolerių.
Midland Savings
AND LOAN ASSOCIATION
4038 Archer Avenue
Telefonas: LAfayette 3-6719
Sekretorius AUGUST SALDUKAS
Už Taupomus Pinigus Mokame 3½ Nuošim.

TELEVIZIJOS
RADIJO APARATAI
- FONOGRAFAI -
TV bei Radijo Lempos
APARATŲ TAISYMAS

Dirbtuvėse ir namuose atliekamas patyrusių inžinierių sąžiningas ir geras patarnavimas garantuojamas.
DAINA TELEVISION COMPANY
qualified engineers' service
3130 S. Halsted Street Tel. DA 6-6887

Sovietai Vēl Buvo Užsimoję Panaudoti Lapės Gudrumą

Ar Įmanomas "Ženevos Dvasios" Atgaivinimas?

Rašo P. DAILIDĖ

Sovietų premjero Bulganino laiškas prezidentui Eisenhoweriui su pasiūlymu draugingumo sutartis tarpu Sovietų Sąjungos ir Jungtinių Valstybių kitokiomis politinėmis aplinkybėmis galėtų sudaryti nemažą staigmeną. Bet dabar Bolševikų "zigzagų" politika Washingtonui jau ne naujiena. Ir bendrai Vakarų pasaulis dabar jau žino, kad tokia savo politika bolševikai siekia sudaryti maišatį Vakarų planams kovoje su raudonuoju imperializmu.

Tik šį kartą "zig-zago" amplituda tokia didelė, kad ji gali sukelti nusistebėjimo. Juk tik prieš pusmetį — mes gyvenome "Ženevos dvasia", laukdami Vakarų ir Rytų santykių išlyginimo. Bet nesuskubo keturi didieji sugrįžti į savo kraštus, kaip pradėjo aiškėti, kad bolševikams ta "Ženevos dvasia" buvo reikalinga tik propagandai. Tikrąjame politiniame gyvenime ji beveik niekuo nepasireiškė.

Delto šaltasis karas bematant įsigalėjo vėl Vakarų ir Rytų santykiuose, pasiekdamas kai kur didesnio aštrumo, negu prieš Ženevos konferencija. Ir štai dabar vėl pasiūlymas nušvitusią vasaros metu "Ženevos dvasią" atgaivinti...

Kodel Bolševikai Užsimojo Daryti Tokį Pasiūlymą?

Bene svarbiausia priežastis, tai vieši prezidento Eisenhowerio ir valstijos sekretoriaus J. F. Dullos pareiškimai del pavergtų kraštų išlaisvinimo! "The peaceful liberation of the captive peoples has been, is and, until success is achieved, will continue to be a major goal of United States foreign policy", — nuskambėjo gruodžio 30 d. iš prezidento lūpų per šimtus milijonų širdžių, ištroškusių laisvės bolševikų vergijoje.

Chruščiovas ir Bulganinas būtų menki politikai, jeigu jie nebūtų įvertinę sakyto pareiškimo atgarsio Sovietų Sąjungos užgrobtuose kraštuose. Ir kai Maskva įsitikino, kad čia nieko nepeši iškilmingais protestais prieš "Amerikos kišimąsi į Sovietų Sąjungos vidaus reikalus", Kremliaus šulams teko jieškoti kitų kelių nuraminti Amerikos Liberation politikos.

Antra vertus, Maskvai nemaža susirūpinimo sukelia Edeno atvykimas į Washingtoną ir prasidedantieji sausio 30 d. Amerikos ir Anglijos pasitarimai. Tuose pasitarimuose svarbią vietą užims Artimųjų Rytų klausimai, kuriuos Maskva patylomis siekė viena pati išspręsti, ir kurie dabar sudaro pagrindinį bolševizmo tolesnio plitimo uždavinį. Čia ir reikėjo užbėgti už akių "pavojingiems susitarimams su britais.

Kremliaus užkulisiuose yra be abejojimų ir daugiau priežaščių, paskatinusių Bulganiną pasiūlyti dabar Amerikai draugingumo sutartį, ir pirmoje eilėje — sovietų propagandos sumetimai.

Bet Kiek Įmanomas Dabar "Ženevos Dvasios" Atgaivinimas?

Nėra reikalo ir aiškinti, kad svarbiausia tam kliūtis yra visiškas išgaravimas pasitikėjimo sovietiškų partnerių. Jeigu tas pasitikėjimas dar galima buvo prezidento Eisenhowerio pastangomis atstatyti Ženevos konferencijos metu, tai po tos konferencijos visiško nepasisekimo beveik nėra vilties, kad Bulganino pasiūlymas būtų sutiktas kitaip, kaip sovietų propagandos triksas.

Pirmosios žinios iš Washingtono apie įspūdžius, kuriuos sudarė iškilmingai — per ambasadorių — įteiktas Bulganino laiškas, kaip tik rodo, kad tam laiškui neskiriama kitokios reikšmės. Senasis pasitikėjimas, reikalingas visokiu atveju draugingumo paktui pasirašyti, galėtų grįžti ne bent po aiškesnių įrodymų, kad Maskva rimtai siekia savo santykius su Amerika išlyginti. Bet tokių įrodymų vargiai iš Sovietų Sąjungos pusės susilauksime. Priešingai, išeidama į atvirą ūkinę kovą su Amerika ir siaurindama jos pramonei rinkas užsieniuose, Sovietų Sąjunga aiškiai parodo, kad ji siekia ne santykių su Amerika išlyginimo, o seniai bolševikų laukiamos ūkinės Amerikos krizės.

Tokiomis sąlygomis "Ženevos dvasiai" nėra kaip pasireikšti.

Korektūros klaidos atitaisymas: SANDAROS 3 Nr. P. Dailidės str. ketvirto iš apačios sakinio pradžia turi būti: "Suardytas Baltijos valstybių administracijos aparatas..."

Laikas Sukrusti

Besiartinant Vasario 16

Jau vėl metai nuriedėjo
Be takelio,
Amžinybėn nuspurdėjo
Be šešėlio.

Dairoms, žiūrim; nieks nežino
Ko sulauksim.
Tėvų kraštą iš dumblyno
Ar ištrauksim?

Vergų pančiai nesusprogsta,
Žudo brolius;
Mintis drąsi neprinoksta
Pažabot maskolius.

Dingo Stalinas žiaurusis,
Dingo Malenkovas;
Šiandien šimtus milijonų
Jau trempia Chruščovas!

Veidmainystėj išpuikėjęs,
Kietas drūtas;
Daug baisiau jis sužvėrėjęs,
Negu liūtas.

Kremliuj tik tokie žudikai
Yra susibrovę,
Tai vadai, tai bolševikai —
Prūseikinių šlovė!

Sutrempimui piktadario
Dirbkime, judėkim;
Ir šešiolikto vasario
Aukas kovai dėkim!

Laikas, laikas susitarti,
Jėgas išmėginti,
Laikas pūdymą užarti,
Tautos laisvę ginti.

— Perkūnas.

Turėjo Progos

— Ar tamsta esi kada nors kalbėjęs didesnėje sueigoje?

— Taip.

— O kokia buvo jūsų kalbos tema?

— Pasakiau teisme, jog esu nekaltas.

Spėliojimai iš Kitos Pusės

Tie, kurie dažniausia turi reikalų su prez. Eisenhoweriu ir mato jį asmeniškai, sako esa tikri, kad prezidentas sutiks kandidatuoti antram terminui.

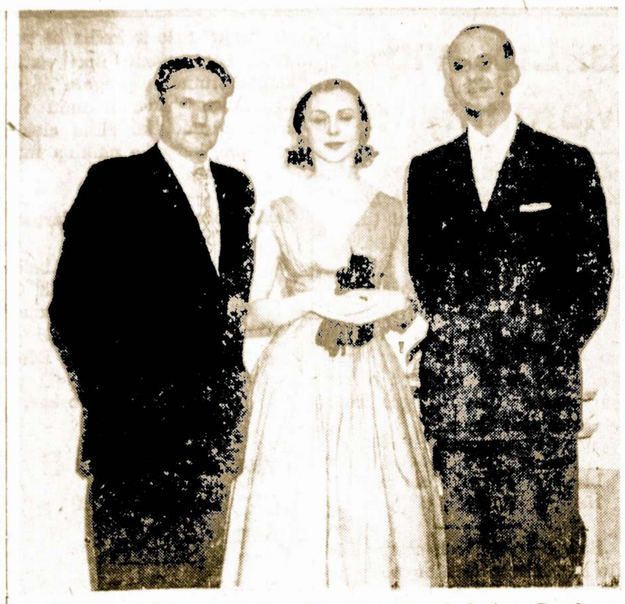

Vakarų baleto pasauliui žinoma prima-balerina Svetlana Beriozova-Beržaitytė, lietuviškos kilmės, begastroliuodama po pasaulį su garsiąja Sadler's Wells britų trupe, lankėsi Los Angeles, Calif., kur ją pagerbė lietuvių kultūrininkai. Nuotraukoje ji matoma su J. Kaributu (kairėje) ir Alg. Gustaičiu.

L. Talver nuotrauka.

RAŠTAI IR ŽMONĖS

UNGURUPIS

1. Knygnešių Pėdsakais

Neseniai baigėme švęsti paminėjimą lietuvių spaudos uždraudimo caro laikais. Pakalbėjome, parašėme laikraščiuose, iškilmingai prezidiumuose pasėdėjome. Ir vėl viskas nuėjo užmarštin. Ne, neviskas. Rašytojai tuos dalykus mums atšvietė apčiuopiamiau.

Štai neperseniai pasirodžiusi Juozo Švaisto knyga Knygnešių Pėdsakais mums gyvai ir vaizdingai parodo tuos laikus ir žmones, kurie ėjo per Lietuvą kaip tautos apaštalai, keldami laisvės dvasią, kurie drąsiai kovojo su daug galingesniu prispaudėju, kurie savo turtą ir gyvybę aukojo lietuvybei.

Ir tai ne kokia pasaka, o aiški tikrovė: taip ištvermingai veikė mums žinomų pavardžių žmonės tikrose vietose, nepramanytose — Panevėžys, Raseiniai, Šiauliai, Tilžė... Šiandienos lietuviui tai gerai įsiskaitytina knyga. Ar mes tebesam verti tų savo kraujo brolių, mažiau turtingų ar mokytų, betgi mokėjusių savo tautą vaduoti iš vergystės ir daugiau pasitikėjusių rytojum?

2. Lietuviškos Mokyklos Vakarėlis

Anądien vienam dienrašty buvo išspausdintas labai saldus reportažas apie Chicagos aukšt. liet. mokyklos naudai surengtą vakarėlį. Aprašyti ir skanūs valgiai su puikiais gėrimais, ir šaunūs šokiai su dailiom moteriškėm, ir nebloga programa buvus pasamdyta. Tik nevienas tėvų nustebo: o kur tuo tarpu buvo tos mokyklos svarbiausias veikėjas — patys mokiniai? Kodėl programai samdomi svetimi, kai Lietuvoje šitokiom progom buvo mada patiems mokiniams pasirodyti su savo sugebėjimais?

Dabar, kai nėra Švietimo Ministerijos nei jos inspektorių, mokslo tikrintojų, tai būtų vienintelė proga tėvams ir visuomenei pamatyti, ką vaikai toje mokykloje išmokę, kuria linkme einama, kokios naudos lauktina.

Argi sunku buvo mokiniams sudainuoti trejetą dainelių, pašokti pora tautinių šokių, gražiai lietuviškai paskaityti, padeklamuoti?

3. Aiškiau Supras Komunizmą

Kenneth Colegrove, politinių mokslų profesorius emeritas, parašė knygą apie demokratiją ir komunizmą, kuri išeis šį pavasarį ir bus skirta mokyklų ir universitetų studentams — susipažinti su šiais svarbiais klausimais iš esmės. Autorius stengiasi atkreipti Amerikos besimokinančio jaunimo dėmesį į faktą, kad šiandien komunizmas yra pats didžiausias pavojus demokratybei.

Sovietinė Rapsodija

Vienas jaunas kompozitorius nueina į meno sekcija Vilniuje parodyti savo tik ką užbaigtą "tarybinę rapsodija". Kritikas peržiūri tą kūrinį ir paskiau sako:

— Kompozicija gera, tik joje esama perdaug pauzų. Kūrinys vargiai bus užgirtas.

— O kodel gi? Pauzos yra įdėtos gilesniam efektui.

— Taip, tai taip, bet partijos viršūnės gali kitaip suprasti ir pamanyti, jog tamsta sulaikai sovietinės produkcijos tempą.

Nėra Prasmės

Pašto tarnautojas: — Šis jūsų laiškas persunkus. Turite priklijuoti dar vieną ženkliuką.

Siuntėjas: — Gerai, bet tuomet laiškas bus dar sunkesnis...

Vokietijoj Padvigubėjo Vyno Suvartojimas

Palyginus su 1930 metais, šiandien vakarų Vokietijoje išgeriama net dvigubai daugiau vyno.

Nemažai vokiečių karo metu pabuvoję kraštuose, kur vynas geriamas prie valgio ir šiaip prie įvairių aplinkybių, matomai, pasisavino šį įprotį. Antrą vertus, karo metais vynas buvo vienintėlis prieinamas stipresnis gėrimas ir todėl vokiečių jaunimas priprato prie jo, neišmokęs įvertinti alaus, to tradicinio vokiečių svaigalo.

Vyno pigesnė kaina taip pat turėjo reikšmės jo išpopuliarėjimui. Kadaise plačiai vartojamas tik Reino krašte ir pietų Vokietijoje, vynas šiuo metu labai mėgiamas visoje vakarų Vokietijoje. Padidėjusi vyno gamyba tačiau nepatenkina pareikalavimų ir trečdalis suvartojamo vokiečių vynelio įvežama iš užsienių.

Tiek Tas Žmogus Supranta

Yra ženklų, kad Indonėzijos prez. Soekarno ketinąs į valdžią įsileisti komunistų. Tas kelia nemažą rupesnį vakaruose. Soekarno išsireiškė, kad jis nematąs priežasties, kodel į jo kabinetą negalėtų įeiti nacionalistai, mahometonai ir komunistai.

Kristus yra gimęs ketvirtais metais prieš dabartinio kalendoriaus apskaičiavimus.

Dievo Karalystės Žinios

Šv. Povilas sako: "Kaip per vieną žmogų griekas atėjo ant svieto, o per grieką smertis; taip ir ant visų žmonių smertis užėjo, kuriame visi sugriešijo".

(Romiečiams 5:-12) "Nėra nė vieno teisingo, nė vienos kas gerai darytų". (Psalmas 14:3) Jeigu šitie žodžiai yra teisingi, o Jėzus užgimė iš moteriškės, argi jis ne buvo toks pat kaip ir kiti vaikai? Jei taip, tai ar jis nebuvo taip pat griešnas kaip kiti žmonės?

Jėzus nebuvo griešnas. Jis užgimė nekaltas, šventas, benuodėmingas, neturintis nė jokios dėmės ar sutepimo. Jis nebuvo pradėtas ir negimė taip kaip kiti vaikai. Nors jis gimė iš moteriškės Marijos, tačiau Juozapas nebuvo jo tėvas. Juozapas buvo tik susiderinęs su Marija, Jėzaus motina; ir prieš jų apsivedimą ji buvo rasta neščia. (Mateušo 1:18) Marija buvo mergaitė, tačiau ji buvo pasirengusi gimdyti ir pagimdė vaikelį Jėzų. (Mateušo 1:20, 23) Tas šventasis vaikelis, kursai gimė iš panos Marijos, buvo ir yra Sūnumi Dievo. —Lūko 1:35.

Biblija sako, kad Jėzus buvo pradėtas Šventos Dvasios. Šventa dvasia yra nematoma Dievo galybė, Jehovo energija arba įtekmė. Dievas yra šventas; todėl jo galybė, energija arba įtekmė yra šventa. Tėvas reiškia gyvasties davėją. Jehova yra Jėzaus Tėvas, kadangi jis davė gyvastį Jėzui; dėlto Jėzus vadinamas Sūnus Dievo. Dievo dvasia, energija, arba įtekmė taip tvarkė žemiškus kūnus, kad juose atsirado gyvybė ir stojosi žemiški sutvėrimai. (1 Možiešius 2:7; 1 Korintiečiams 15:47) Ta pati šventoji galybė, energija, ir įtekmė Dievo užvaisino kūdikėlį Jėzų, kurį pagimdė jo motina Marija. Todėl Jėzaus gyvenimas buvo be grieko ir neturėjo netobulybės. Gemalas Jėzaus gyvybės buvo parneštas nuo dvasiško gyvenimo laipsnio ant žmogiško gyvenimo laipsnio arba žmogiškos prigimties.

Mūsų Viešpaties žmogiškas vardas buvo Jėzus. Jis išreiškė jo nusižeminimą ir negarbės stovį, palyginime su garbe kokią jis turėjo prie Tėvo pirm negu svietas buvo sutvertas. (Jono 17:5) Jis buvo jau nuo senų senovės pirm to kaip jis stojosi žmogumi. Jo pirmžmogiškas vardas buvo Logos, kuris vardas mūsų paprastose Bibelijose yra verstas "Žodis". Todėl vardas Logos yra vienas iš Jėzaus titulų ir turėtų palikti taip, neverstas. Jis reiškia kalbėtoją, veikėją, pasiuntinį Dievo. Šv. Jonas rašydamas apie Logos, kursai vėliau stojosi Jėzumi, sako: "Iš pradžios (kuri pradžia reiškia laika, kuriame Dievas pradėjo tverti buvo (Žodis) Logos, o Logos buvo pas Dievą (su Dievu — su Jehova), o Dievu (galingu) buvo Logos. Tas pats buvo iš pradžios pas Dievą (su Dievu — su Jehova). Visi daiktai per jį (per Logos) daryti yra, o be jo (be Logos) nieko nėra daryta kas daryta yra" — jis buvo tikruoju Dievo veikėju padaryme visų daiktų. — Jono 1:1-3.

Kas domisi Tiesa, gali gauti veltui panašaus turinio spausdinių. Taipgi turim knygutes, "Štai jūsų Karalius" (25c.); neturingiems siunčiam dykai. Kreipkitės šuio adresu: L. B. S. A., 3444 So. Lituanica Ave., Chicago 8, Ill. Paskaitos iš Švento Rašto laikomos kiekvieną sekmadienį, 10-tą val. ryto, 4324 S. Halsted St., (antras aukštas). Įžanga veltui, nėra kolektų. Kviečiame visus atsilankyti.

Šv. Rašto Tyrinėtojai

LINKSMA LIETUVIŠKA UŽEIA

CASA LOMA, Inc.

Ant Mėlsvo Robins Pond Kranto

Main St., East Bridgewater, Mass., on Route 106

Skanūs Valgiai — Įvariausi Gėrimai — Pizza

Šokiams groja 5 asmenų Eddie Martin orkestras trečiadieniais, penktadieniais ir šeštadieniais — didžiausia apylinkėj šokių svetainė. Tinkama vieta vestuvėms ir kitokiems parengimams. Dėl informacijų telefonuokite: BRidgewater 855.

Sekmadieniais nuo 4 iki 8 val. groja ir dainuoja "Singing Sweethearts" Bill & Tex

Atsilankykit susipažinti. Maloniai kviečia savininkai:

Aleksandras Chaplikas ir Alfonsas Steckis

Didelis Baldų Pasirinkimas

Šioje Lietuvių Krautuvėje Parduodam Nupigintom Kainom

Sekmadieniais Atdara Nuo 11 iki 5 val.

Pas Mus Dabar Vyksta Platus Vasario Mėnesio Baldų Išpardavimas Žymiai Nupigintomis Kainomis

Gausus Pasirinkimas Nuosavos Gamybos Ir Kitų Žymesnių Išdirbysčių

Kazik Furniture Co.

J. KAŽIKAITIS — Savininkas

1506 W. 63rd St. Chicago, Ill.

Telefonas: PRospect 8-1331

Povilas J. Ridikas

Laidotuvių Direktorius

3354 SO. HALSTED STREET

Telephone YArds 7-1911

Ambulansų patarnavimas dieną ir naktį. Reikale šaukite mus.

BUICK'AS

LIETUVIŠKAS

AUTOMOBILIS

TAUPYK SAUGIAI. Numesk rūpesčius, ilgiau gyvensi. Dauguma Standard Taupytojų turto yra sudėta į United States Gov. Bonds ir Veteranų paskolos, kurios yra 60% garantuotos United States Government, kas ir padaro STANDARD stipriausią Taupymo Įstaigą Visoj Amerikoje.

Turtas virš - - - - - $57,000,000.00

Atsargos Fondas - - - $4,500,000.00

TAUPYKITE STIPRIAUSIOJ TAUPYMO ĮSTAIGOJ

Atvykusiems klientams teikiamas greitas patarnavimas

JUSTIN MACKIEWICH, President and Manager

Member of Federal Sav. & Loan Insurance Corp.

ĮSTAIGOS VALANDOS: Kasdien, įskaitant šeštad., nuo 9 val. ryto iki 4 po pietų. Ketvirtadieniais nuo 9 val. ryto iki 8 val. vakaro. Trečiadieniais visai neatidaroma.

CHARTERED AND SUPERVISED BY THE UNITED STATES GOVERNMENT

STANDARD FEDERAL SAVINGS AND LOAN ASSOCIATION OF CHICAGO

4192 ARCHER AVE., CHICAGO 32

PHONE: VIrginia 7-1141

LIŪDĖSIO VALANDOJ

Šaukite

MAŽEIKA & EVANS

LAIDOTUVIŲ DIREKTORIAI

Air Conditioned Chapel and Parking Facilities.

6845 S. WESTERN AVE. — RE. 7-8600-8601

Sveikata Yra Brangus Turtas

Smagi Nuotaika Palaiko Gražesnę Veido Išraišką

Nuo to, kaip esame nusiteikę, priklauso ir tai, kaip atrodome. Be abejo, čia nekalbama apie vaikus arba tuos, kurie yra ligų ar nuolatinio nedatekliaus paveikti. Ant jų tai nesveikingumas ar nuolatinis vargas jau yra uždėjęs savo pastovią antspaudą.

Savimi ir aplinka patenkintas žmogus visada gerai atrodo. Jei miesto bei nuolatinio darbo sąlygose mūsų išžiūra kiek pasikeičia ir darosi mažiau patraukli, pabandykime tik kuriam laikui išvykti į gamtą, toliau nuo kasdienių rūpesčių ir mažiau naturalių gyvenimo sąlygų, ir per trumpą, palyginus, laiką, veido spalva pasidarys sveika, mumyse atgis giedri nuotaika.

Rūpesčiai, susijaudinimai, nusiminimas paveikia į kraujo apytaką, kraujo indų funkcionavimą. Dėl to žmogus ir praranda savo sveiką išvaizdą. Sveika, jauna motina, sėdėdama prie rimtai susirgusio vaikelio, kaip ji atrodo sunykusi ir pasenusi. Kaip atrodo brangaus žmogaus laidotuvėse jo artimieji? Kaip pasikeičia veidų spalva žmonėms gamtos atneštų nelaimių metu? — visa tai mes puikiai žinome.

Tenka tik nelaimės ar rūpesčio prislėgtiems išgirsti vilties žodį ar susilaukti pagalbos, kaip greit grįžta jiems įprasta, sveikesnė ir patrauklesnė išvaizda.

Geras nusiteikimas yra pirmoji gerai išžiūrai sąlyga. Normali kraujo apytaka padeda žmogui nuotaikiam būti, gerą ūpą išlaikyti. Gyvenime visad maloniai nusiteikusiam būti veik neįmanoma: Patys savaime ateina nepasisekimai, progos susijaudinti, susinervuoti, nesunku yra ir lygsvaros netekti. Bet sveikatos ir geros išvaizdos labui, mes privalome išmokti gero nusiteikimo neprarasti. Optimizmas, t. y. pažiūra, pagal kuria viskas yra gerai ir laimingai baigsis, —sveikatingumui niekad nepakenkia. Todėl tegalima tik patarti visokiais nemalonumų bei nusiminimo atvejais bandyti gero nusiteikimo ar optimizmo nenustoti. Bandykime stumti nuo savęs juodas mintis, turėkime vilti, kad po blogybių ateis ir šviesesniu valandų laikas.

Nepasiduokime taip pat ir pykčio, pavydo, keršto jausmui! Tai ne vien atsilieps mūsų išvaizdai, bet neigiamai paveiks ir sveikatą, sutrumpins mūsų gyvenimo dienas.

Gerai, linksmai nusiteikusio žmogaus elgesy yra tikrumas, savimi pasitikėjimas. Susijaudinę, mes lyg ir patys savimi nepasitikim, lyg ir esame susilpnėję. Todėl patartina, vieton nusiminimo bei susikrimtimo, bandyti savyje išlaikyti optimistinę ir giedrią nuotaiką. O visad nuotaikiam būti — reiškia džiaugtis gera išvaizda, nekliudyti normaliai kraujo apytakai.

— **Medicus.**

Tokia Būtų Kombinacija

Jei prez. Eisenhower nekandidatuos antram terminui, tai užsimenama apie tokią galimybę: Richard Nixon, dabartinis vice-prezidentas, bus kandidatas į prezidentus, o prezidento brolis Milton Eisenhower būsias kandidatas į vice-prezidentus.

Tarpe Kolchozininkų

— O kur nuėjo Petrėnas?
— Į lauką pajėskoti bulvių.
— O kada jis sugrįš?
— Jei pasiseks — už pusės valandos, o jei ne, tai už dešimties metų.

Nevisi Išradimai Būna Pritaikyti Vartojimui

Šiandieną civilizuotasis pasaulis džiaugiasi pasiektais mokslininkų laimėjimais, kurie įvairiose gyvenimo srityse žmogaus gyvenimą palengvino, padarė lengvesnį, o didele pažanga medicinoje, to paties žmogaus amžių gerokai prailgino.

Tačiau nevisi, nors rodos, ir labai svarbūs išradimai gyvenime būna pritaikyti.

Štai prieš 60 su viršum metų buvo skelbiama, kad kažkokis tai amerikietis Aldrine, gyvenantis Bostone, išrado batus, kuriais apsiavus galima eiti virš vandens, taip, kaip kad žmonių yra vaikščiojama žemės paviršiuje. To meto spaudoje net buvo skelbiama, kad tų batų išradėjas žada pėsčias per Atlantą keliauti į Europą.

Kitas amerikietis pavarde Lahe, gyvenęs Baltimorėje, tuo pačiu laiku buvo išradęs povandeninį laivą, kuris galis ir vandens paviršiumi plaukti, ir kaip automobilis važinėti jūros dugne. Tokis naujai išrastas laivas turėjęs tris ratus.

Sunku šiandien yra pasakyti, kiek tuomet tobulais atrodė išrasti batai ir povandeninis laivas, bet po eilės naujų išradimų ir patobulinimų vis tik neteko girdėti, kad kas nors su panašiais batais "braidžiotų" po Atlanto vandenyną. Tą pati galima pasakyti ir apie laivus: povandeniniai laivai tikrai yra ištobulėję, bet kad jie būtų su ratais ir važinėtų jūros dugne — taip pat neteko girdėti.

Taigi, kaip matome, ne visi, rodos, ir labai svarbūs išradimai, būna praktiški ir panaudoti žmonių gerbuviui kelti.

— S. V.

Alytaus Miesto Vardas Surištas su Nelaiminga Mergaitės Meile

Dešiniame Nemuno krante, kur įteka Alytupis, yra dailus piliakalnis apie kurį žmonėse užsiliko jaudinantis padavimas apie nelaimingą meilę.

Ant piliakalnio buvo pilis, o ant kalno stovėjusi senovės dievų žinyčia, kur nekaltosios vaidilutės kurstydavusios šventąją ugnį.

Pilyje gyvenęs senas kunigaikščio Smūkninio draugas bajoras Raimonis, turėjęs gražią ir labai maldingą mergaitę Mirgrausėlę, kurią dar mažą motina žadėjusi atiduoti į dievų žinyčią.

Bet Mirgrausėlę įsimylėjęs kunigaikščio Smūkninio sūnus Alytėlis. Tėvai stengėsi išpirkti savo pažadą aukomis, bet vis dėlto buvo priversti atiduoti Mirgrausėlę gabijai.

Alytėlis, jodamas medžioti, pavogęs Mirgrausėlę. O jį užpuolė kryžiuočiai ir paskandino Nemune ties dabartiniu Alytum. Mirgrausėlė tiek graudžiai verkė, kad iš jos ašarų Nemuno krantuose pasidarė sūrios versmės...

Kai Mirgrausėlė mirė iš liūdesio, jos pelenus palaidojo žinyčioje ant kalnelio.

Kryžiuočiai sudegino šventą dievų gabiją ir bajoro pilį, o nepasidaliję turtais patys susikrovė.

Sunku pasakyti, kiek šioje gražioje legendoje yra tikrovės. Bet jos pagrindas paremta istoriniu faktu. 1382 metais Enghelhardo Rabės vadovaujami kryžiuočiai traukė iš Alytaus į Lydą. Sv. Jurgio vėliavą ėmė nešti vokiečių riteris Ruprechtas Sekendorf. Šios garbės pareikalavo sau lordas Percy, Northumberlando kunigaikščio sūnus, atvykęs su Anglijos riteriais tramdyti pagonis. Riteriai susipešė ir daug žmonių išžudė.

Galimas daiktas, jog šiose kovose krito ir padavime minimas Alytupis, nuo kurio ir Alytaus miestas gavo savo vardą.

Melagystė

Kunigas iš sakyklos atsilieptą į susirinkusius:

— Mano mieliieji! Šį kartą aš pakalbėsiu jums apie melagystę. Bet pirma negu aš imsiuos jums aiškinti, norėčiau patirti kiek jūsų atsimena kas yra parašyta Šv. Morkaus Evangelijos 17-tam skyriuje. Tie kurie atsimenate — pakelkite rankas.

Veik visi pakėlė ranką.

— Ačiu — atsakė kunigas.— Aš dabar žinau, jog ne už dvi kalbėsiu. Šv. Morkaus Evangelijoje yra tik šešiolika skyrių, o septyniolikto niekad nebuvo.

G. A. Wallace Verčiasi Likerio Prekyba

Geo ir Anna Wallace, 12430 Long Beach Blvd., Lynwood, Calif. turi įsigiję nuosavą Jolly Jug likerių parduotuvę. Ponai Wallace yra pavyzdingi biznieriai. Kas tik su jais turi progos susipažinti tuojaus ir susidraugauja. Dėl jų malonaus būdo ir prekyba gerai sekasi.

ŠTAI KOKIAS VYRŲ YPATYBES ŠVEDĖS-MOTERYS DAUGIAUSIAI ĮVERTINA

Išreikšta Įvairių Nuomonių Ir — Gana Keistokų

Vienas švedų dienraštis apklausinėjo savo skaitytojas koks vyriškis, jų manymu, yra tinkamiausias šeimyniniam gyvenimui ir kokio jos pasigenda?

Švedijos merginų ir moterų atsakymai buvo tokie:

39% reikalauja, kad vyras nekimybės. O 74% trokšta, kad ų vyrai norėtų turėti vaikų.

73% pageidauja matyti vyrą darbštų ir vertą pasitikėjimo.

Vyro grožis ar jo išvaizda nėra joms pirmasilės svarbos dalyku, nes pusė apklausinėtų moterų pasisakė, jog joms patinka patrauklesnis vyriškis, gi antroji pusė yra pareiškusi, jog vyro išvaizda yra nenulemianti ypatybė.

39% reikalauja, kad vyra nebūtų nuobodus. Tačiau tik 18% švedžių norėtu turėti jautrų ir rūpestingą vyra. Meilei iš pirmo žvilksnio tebetiki 11% Švedijos moterų.

Kokie gi yra "mažumos", t. y. retesni reikalavimai? Vos 6% švedžių svajoja apie gražuolį vyrą, o 9% reikalauja, kad jų išrinktasis būtų pavyzdingas šokėjas! Vyriški "be praeities" trokšta turėti 4%, o 3% pageidautų tekėti už našlio ar persiskyrusio.

Vos 2% norėtų ištekėti už ramaus ir dievobaimingo vyriškio. Tąji pat 2% Švedijos moterų sutinka su mintimi, kad vyras turi ekstrą "draugę", tačiau norėtu, kad jis tai darytų, anos meilės viešumon neiškeldamas.

Nuo 20 iki 30 metų Švedijos merginų 61% pasisakė, jog joms nesvarbu yra vyro turtingumas ir jo uždarbiai, kad jos lygiai tekėtų už neturtingo, jei tik jis rodytų tikrą meilę. Bet nuo 30 iki 40 metų moterys jau pasirodo didesnės materialistės, nes jų net 70% reikalauja, kad vyras būtų pasituris ir "gerai aprūpintas".

Įdomu, kokie yra lietuvaičių šia linkme manymai ir pasisakymai? Ar jos daug ko savo norais ir pageidavimais skiriasi nuo kaimynių Švedijos moterų?

Kolektorius

Praeivis pastebėjo gatvėje moteriškę pasilenkusią prie mažo berniuko ir šaukiančią pagalbos. Priėjęs arčiau jis patyrė, jog berniukas praryjo kvoterį ir negali atgauti kvapo.

Ne daug galvodamas, tas vyriškis pagriebė berniuką už kojų, apvertė galva žemyn ir pradėjo kratyti. Kaip bematant, kvoteris iškrito iš berniuko gerklės.

— Daktare! — suriko nudžiugusi motina — duokite man savo adresą.

— Aš nesu daktaras! — atsakė praeivis. — Aš dirbu taksų kolektavimo biure.

Fordo Įmonės Pelnas

Fordo Motor Company per devynius 1955 metų mėnesius 0312 milionų pelnas yra lyg ir pasakos, sapno dalykas. Tačiau tai yra tikrovė, kurios nesitikėjo net ir šios korporacijos steigėjas Henry Ford.

Visažiniai dažniausiai mažai ką težino.

Moving Moving
PERKRAUSTYMAS IŠ ARTI IR TOLI
Ilgų metų patyrimas — Pigus sažiningas patarnavimas. Nauji dideli sunkvežimiai — Patobulinti perkraustymui įrankiai. Kaip patys sunkvežimiai, taip ir jūsų perkaustomi baldai yra apdrausti — Inšiurinti
J. NAUJOKAITIS 2022 W. 69th St., Chicago 29, Ill. Telefonas: WAlbrook 5-9209

RCA Televizijos 1956 VM Fonografai
TIK PAS MUS PIRKDAMI GAUSITE
• nemokamai 3-jų mėn. pilną garantiją — darbas ir dalys
• nemokamai vidaus antena ir instaliavimas
• iki $100 ir daugiau nuolaidos už Jūsų seną televiziją
Be to, visokiausi radijai, rekordavimo aparatai, lempos, baterijos, dalys.
— NUOŠIRDUS LIETUVIŠKAS PATARNAVIMAS —
FRANK'S TV & RADIO
Pardavimas ir Taisymas
3240 S. Halsted St. Pranas Keršis
Tel. CA. 5-7252 Paulius F. Endzeils

ROOSEVELT FURNITURE COMPANY

Čia gaunami geriausieji baldai, televizijos ir radijo aparatai, siuvamos mašinos, šaldytuvai ir visi kiti namų apstatymui reikalingi daiktai
DUODAMA IŠMOKĖJIMUI 15 MĖNESIŲ
JOKIOS GARANTIJOS NEREIKIA
2310 West Roosevelt Road Phone SEeley 3-4711
CHICAGO 8, ILLINOIS
Atdara Pirmadieniais, Ketvirtadieniais iki 9:30 val. vak.; Sekmadieniais nuo 11—4:30 popiet

PRADĖK TAUPYTI ŠIANDIEN, — TURĖSI RYTOJ!
Taigi pradėk taupyti šioje lietuviškoje įstaigoje.
BRIGHTON SAVINGS moka 3% pelno.
Kiekvieno taupytojo indėliai yra apdrausti iki $10.000.00
Brighton Savings and Loan Ass'n
4071 Archer Avenue, West of California Ave.
CHARLES ZEKAS — Sekretorius
DARBO VALANDOS: Pirmadienį, antradienį, penktadienį ir šeštadienį nuo 9 val. ryto iki 4:30 po pietų. Trečiadieniais nuo 9 val. iki 12-tos. Ketvirt. nuo 9 ryto iki 8 val. vakaro.

LIETUVIŲ PREKYBOS NAMAI
ATIDARYTI SEKMADIENIAIS NUO 10 VAL. RYTO IKI 5 VALANDOS PO PIETŲ
MODERNIAUSIOS PREKĖS • ŽEMIAUSIOS KAINOS MIESTE
PREKĖS BE BROKŲ • KAINOS BE UŽPRAŠYMŲ
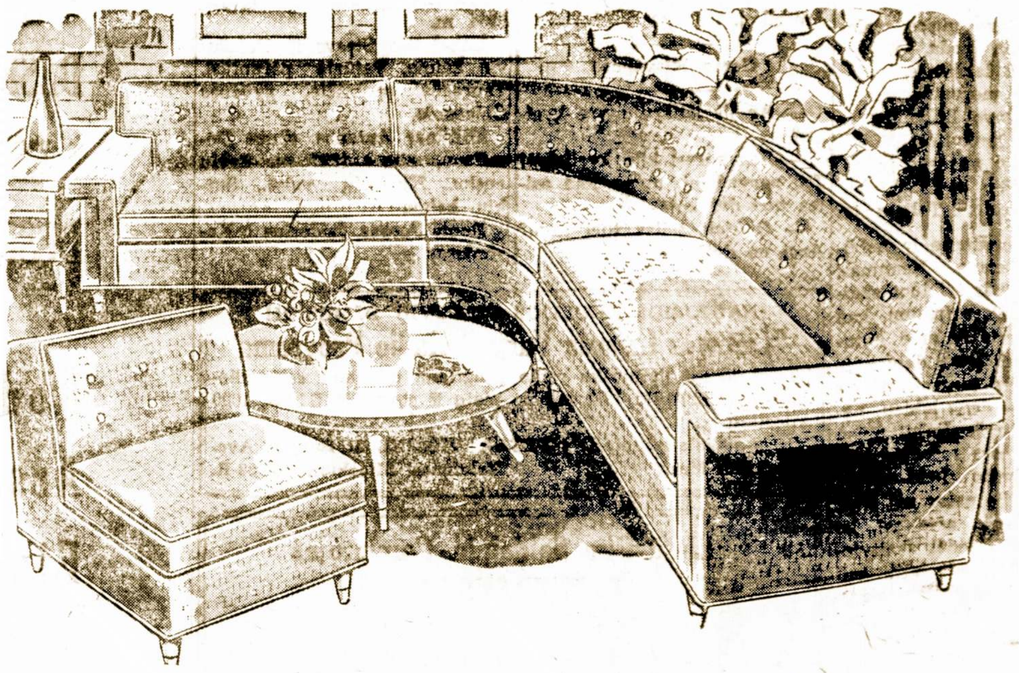
DIDŽIULIS PASIRINKIMAS VISŲ PREKIŲ NAMAMS:
• AIR CONDITIONINGS (ORO VĖSINTOJAI) • VAIKAMS BALDAI • ŠALDYTUVAI • PEČIAI
• TELEVIZIJOS APARATAI • KILIMAI • UŽSIENINIAI RADIJO PRIIMTUVAI — KOERTING, TELEFUNKEN
• MIEGAMOJO KAMBARIO BALDAI
Įmonės vedėjas JUSTAS LIEPONIS
Atdara: Pirmad. ir kevirt. nuo 9 val. ryto iki 9:30 val. vak. Kitomis dienomis nuo 9 val. ryto iki 6 val. vakaro.
FURNITURE CENTER, Inc.
LIETUVIŲ PREKYBOS NAMAI
3224 So. Halsted Street Telefonas VIctory 2-4226

Šaltesniam Orui Užklupus Floridą, Žmonės Stojo Karštai Debatuoti

Apie Poetus, Kurie Mokėjo Gražiai Atvaizduoti Lietuvos Kraštą

St. Petersburg Beach, Fla.— Pas mus buvo atėjęs Chicagiškis oras! Visą savaitę purtė mus baisus šaltis, visą savaitę nepasirodė saulė. Net mūsų gerbiamas kunigas Juozas Halaburda, kuris jau baigia devinta dešimtį, neatsimenas tokio biauraus oro Floridoje. Tačiau gėlės ir krūmeliai (hibiskai, poinsetos, buganvilijos ir kt.) tebežydi — šalnos dar neturėjome. O vakar ir šiandien jau kaitina saulė, kyla temperatūra.

Negalint eiti žuvauti, maudytis, bei golfo lošti, Palangos kultūros klubas vieną ūkanotą dieną atlaikė neperiodinį savo susirinkimą. Pirmininko Petro Čemerioko iš kalno pakviestas, vietinis poetas Mikas Bilda, autorius išgarsėjusio eilėraščio "Jei nebūsi Jieva, be bernelio liksi", pasakė gražią kalbą apie Adomą Mickevičių, kuris, kaip žinome, yra miręs lygiai prieš šimtą metų.

Adomas Mickevičius buvęs Homerio, Goethės, bei Byrono lygio ir plotų poetas ir jis yra lietuvis ir lietuvių poetas, nors ir rašė lenkų kalba. Beveik visa Mickevičiaus kuryba pavesta apdainuoti Lietuva, jos žmones, istoriją, kovas dėl laisvės. Kur nepažvelgsi, visur užtiksi Mickevičiaus raštuose didelę meilę lietuviams ir jo tėvynei Lietuvai, ne lenkams ir ne Lenkijai. Pavyzdžiui, štai tik kelios eilutės iš Mickevičiaus giesmių:

"Stokim! Tylu čia! Gervės augštai plaukia:
Net sakalo akys jųjų nesuranda...
Gal čia išgirsim iš Lietuvos gandą...
Ne, ne! Dar jokim! Niekas dar nešaukia.
"Puikios, malonios pakalnės pas Kauną,
Puošia jos Viliją sriauną...
"Lietuva, mano žeme, šalele gimtoji!...
"Lietuva! Tavo girios maloniau man gieda,
Neg Baidaro lakštutės,
Salgirio mergytės,
Linksmiau tavo liūlynuos būdavo lankytis,
Neg mindžiot ananasų ir mormedžių žieda..."

Ir taip begalo. Toliau: jei Mickevičiaus raštuose ir nebūtų vardų Lietuva, Nemunas, Neris ir tt., tai ir tai juos skaitydamas, vistiek pajustum, kad čia rašo lietuvis ir apie lietuvius. Mickevičiaus dainos ir šiandien tebėra mums artimos ir aktualios — daug labiau, negu šiandien rašančiųjų mūsų poetų, kurie nors rašo lietuvių kalba, bet kažin koki velnią rašo, kad tik jie patys gal žino.

Arba vėl rašo apie tai, ko visiškai nėra ir todėl skaitytojui tokios eilės gali būti, gali ir nebūti — jam visiškai nerūpi. Ju dainu nei žodžiai, nei melodijos, nei turiniai nepatenka į žmonių atminti.

Poetui Bildai nepatiko, kad vienas, tik mūsiškių šventoriuje težinomas poetas (nors, reikia pripažinti, jisai yra pats pajėgiausias savo gadynės mūsų poetas išeivijoje) pasigvrė vienam dienraštvie, būk kadaise jisai esas Adoma Mickevičiu "atidaves" lenkams, ir, girdi, dar ir dabar nesigailis už savo jaunystės žioplyste. Ir jisai, girdi, pasidares begalo linksmas, kai kitas truputi menkesnis už jį taip pat mūsu poetas jam pasakes, kad Mickevičiaus poezijoje esą ir ne poezijos, nav: palyginimas sveikatos praradimu su tėvynės praradimu nėsas poetiškas. ("Tėvynė Lietuva, meilesnė už sveikata! Kain reik tave branginti, vien tik tas pamato, Kuris taves neteko...") Bet iš mūsu šventoriaus poeto pasakymo "teka upės tartum pienas" yra jau poetiškas. Galbūt pasiliktų poetiškas ir tuomet, kai kas nors prisegs prie jo pasigendamą uodegą "iš menkutės karvės speniu."

Čia kalbėtojas paklausė:

Jei šiandien rašomi mūsų žodžiai būtų jau paskutiniai, tai kas iš jų paliktų mūsų Nemunui, kuris ateityje nebegirdės lietuviško žodžio? Paliks Adomas Mickevičius, gal dar Donelaitis, gal Maironis, gal kai kas Antano Miškinio, bet kas daugiau?

Mūsų poetas Mikas Bilda nutilo. Lygiai trisdešimts sekundžių tylėjo. Paskui pasakė:

"Šiaip ar taip kalbėsi, vistiek Mickevičius ir Maironis tebevaldo lietuvių širdį. Ir šiandien rašantieji mūsų poetai, atrodo, tebeciepsi Maironio antyje, susiglaudę į krūvelę, kaip viščiukai, tebesišildo vienas kitą, rašydami panegyrikas draugas apie draugą dažnai x dideles fantazijas, o kartais ir pats apie patį save išdrožia gražiai švilpiančią dūdelę. Ir, va, tokie išeina atiduoti!"

Tiek apie tai.

Paskui mes valgėme lietuviškas dešras, kurias ponia Dzindzilietienė moka labai skaniai išvirti.

Vakar gi buvau išėjęs žuvauti. Žuvys vėl kimba, saulė kaitina. Vėl šilta Floridoje. Važiuokite į Floridą.

M. Baukus.

Demokratų Kandidatai

Paul Butler, Demokratų Nacionalio komiteto pirmininkas, išsitarė, kad kandidatais nuo demokratų partijos į prezidentus bus Adlai Stevenson, o vice- prezidentas senatorius Estes Kefauver.

Nenori Ermiderių

Eden, Anglijos premjeras, esas pasižadėjęs nesivaryti už raudonosios Kinijos įleidimą į Jungtines Tautas pirm negu pasibaigs prezidento rinkimai Amerikoj.

Geras Klausimas

— Ar jis ištikrųjų yra kvailas?

— Kur surasi kita kvailesni! Jis, pavyzdžiui, mano, kad asilas turi dvi kojas!

— O kiek asilas turi kojų? Argi ne dvi?...

Medus Yra Naudingas Ir Geras Maistas

Sveikatingumo ir maistingumo labui, patartina šaldytuvuose visada turėti medaus atsargas.

Iš ryto prie kavos bandykime vartoti medų, prieš einant gulti išgerkime pieno su medumi, tuo būdu ne tik troškulį numalšinsime, bet ir sudarysime neblogą energijos atsargą.

Obuoliai kepti su medum įgauna dar labiau patrauklesnį skonį. Medus sumaišytas su sviestu labai tinka aptepti šiltą duoną, biskvitus, "vafles".

Medumi galima apipilti grietinius ledus (ice cream), tinka ant viršaus pabarstyti sumaltus riešutus.

Į suplaktus kiaušinius kepimui galima dadėti medaus arbatinį šaukštelį. Baltas bandutes, prieš įdedant į krosnį kepimui, patartina aptepti medum — skonis ir kvapas bus žymiai geresnis.

Kepant didelius vaisius, 15 minučių prieš baigiant kepti, apipilti vaisius medumi — skonis bus tikrai "karališkas".

Naudinga ir vaikams duoti pienas su medum. Prieaugliai tuo būdu gers pieną su didesniu noru.

Bičių medus pilnai pavaduoja cukrų, bet už jį yra žymiai sveikesnis vartoti.

Lietuvos Konsulato Jieškojimai

Bakšinskienė Ona
Botriutė-Štarienė Stasė
Bružaitė-Vikita (Vaitkevičienė) ir jos brolis
Bružas Juozas, kilęs iš Ukrinų kaimo, Židikų (ar Sedos) valsčiaus, Mažeikių apskričio
Bugailiškis Antanas ir Julius, gimę Kupiškio valsč., Lukošiškių kaimo, atvykęs Amerikon apie 1911-12.
Kalvaičiutė - Mejer Rozalija, Antano duktė, gyvenusi Alexandria
Klimavičius Antanas iš Gižų, gyvenęs Chicagoje ar jos apylinkėj
Linartienė - Vaičiulytė Ona, atvykusi Amerikon iš Anglijos 1954 m.
Lukošaitis Stasys iš Pašešuvio kaimo, Pajūrio parapijos, Tauragės apskričio, gyvenęs Chicagoje.
Miliūnas Antanas, sūnus Domijono, gimes 1927 m. Šakių apskr., Kindulių valsč., Sutkiu kaime
Nenis Juozas, Izidorius ir Kazimieras
Paulauskas Juozas iš Sakalinės kaimo, Gaurės valsč, Tauragės apskr., atvykęs prieš I karą, gyvenęs Chicagoje.
Raulinaitis Juozas nuo Telšių, pasitraukęs iš Lietuvos 1944 m. vasarą
Sadauskienė Uršulė, Antano duktė
Vasaitienė Uršulė.

Jieškomieji arba apie juos žnantieji prašomi atsiliepti.

LIETUVOS KONSULATAS
6147 So. Artesian Ave.
Chicago 29, Ill.
Telefonas—REpublic 7-8334.

Naujas Bremeno Uostas Pralenkia Buvusį

Karo metu Bremenas, pajūrinis Vokietijos miestas, buvo sudaužytas ir jo uostas išgriautas. Iki šiol du trečdaliu Bremeno jau atstatyta. Darbai bus tęsiami ir toliau. Yra užsimota ne tik atsteigti, kas buvo seniau, bet viską dar pagerinti, padidinti ir sumodernizuoti.

Dabar Bremenas turi daugiau kai pusę miliono gyventoju. Jį dar viršija Olandijos uostai Rotterdamas ir Amsterdamas. Bremenas varysis, kad abu pralenkus. Pasiekusių Bremeną laivų tonažas 1955 m. buvo 13 mil. tonų. O 1838 m. tas tonažas tebuvo 9 mil.

Pernai per Bremena keleivių pravažiavo 150.000, įskaitant ir amerikiečiu karius. Dabar Bremene yra 3 automobilių fabrikai, 1 geležies liejykla, 3 laivų statybos, žibalo rafinerija, ir daugybė mažesnių pramonių.

Kanadoje Buvo Atrinkti Šie Rašytojų Romanai

Be Birutės Pūkelevičiūtės, kuriai šiais metais teko už romaną "Aštuoni lapai" tūkstančio dolerių premija, Kanadoje įvykęs atrinkimas išskyrė dar du romanus: Pauliaus Jurkaus "Sekminių berželiai" ir Nelės Mazalaitės "Piūtis". Abu pastarieji rašytojai gyvena Brooklyne, N. Y. Aktorė ir rašytoja Birutė Pūkelevičiūtė yra apsigyvenusi Montrealyje, Kanadoje.

Tikra Garantija

— Kodėl manai, kad vyras niekad nesusidomės kita moterim?

— Jis yra kitokio būdo žmogus. O, antra vertus, jis yra jau persenas.

Immediate Opening

TYPIST
FILE CLERK

- day week
- Paid vacations
- Pension plan

Apply

Vaughn's Seed Co.
601 West Jackson Blv.

MOLDERS
NEEDED IMMEDIATELY—PAID HOLIDAYS & VACATION
TOP WAGES — STEADY JOB
PAID HEALTH AND ACCIDENT AND LIFE INSURANCE
APPLY, WRITE OR WIRE JOSEPH TOROK
Sibley Machine & Foundry Corp.
206 E. Tutt Street South Bend, Ind.

FISHER BODY
has opening
For
DESIGN
ESTIMATORS
DESIGNERS
on
Body
Assembly
Fixtures
34-HOUR WORK WEEK
INTERVIEW DAILY
8 A. M. TO 3:30 P. M.
TUESDAY AND THURSDAY EVENINGS
6 P. M. TO 9 P. M.
SATURDAYS
8 A. M. TO 12 NOON
Apply
Salaried Personnel
3001 Van Dyke
Contact Mr. R. M. Pinney
Detroit, Michigan

FISHER BODY
Has Immediate Openings
For
BODY DRAFTSMEN
SENIOR DESIGNERS
SENIOR CHECKERS
SENIOR LAYOUT
LAYOUT and
ENGINEERING ARTISTS
Automobile Body Experience Not Required
54-HOUR WEEK
INTERVIEW DAILY
8 A. M. TO 3:30 P. M.
TUESDAY AND THURSDAY EVENINGS
6 P. M. TO 9 P. M.
SATURDAYS
8 A. M. TO 12 NOON
Apply
Salaried Personnel
3001 Van Dyke
Contact Mr. R. M. Pinney
Detroit, Michigan

FISHER BODY
Needs
Process Engineering
TO ANALYZE BODY ASSEMBLY DRAWINGS AND ESTABLISH SEQUENCE OF ASSEMBLY OPERATIONS, DETERMINE TOOLING AND EQUIPMENT REQUIRE AND PREPARE METHODS TIME ANALYSIS
FOR
Body in White;
Welding and Metal Finishing;
Paint, Sealing, Glass, Hardware;
Trim and Final Assembly
MEN WITH FIXTURE DESIGN EXPERIENCE OR PRACTICAL EXPERIENCE IN THE BODY ASSEMBLY FIELD WILL BE CONSIDERED
54-HOUR WORK WEEK
IDEAL WORKING CONDITIONS
IN NEW GENERAL OFFICES
INTERVIEW DAILY
8 A. M. TO 3:30 P. M.
TUESDAY AND THURSDAY EVENINGS
6 P. M. TO 9 P. M.
SATURDAYS
8 A. M. TO 12 NOON
Apply
Salaried Personnel
3001 Van Dyke
Contact Mr. R. M. Pinney
Detroit, Michigan

NAUJOSIOS ANGLIJOS LIETUVIŲ DĖMESIUI!
"Lietuvos Laisvės Varpo" Radio Programa
Tikrai įdomi lietuviška radio programa duodama sekmadieniais nuo 12:30 iki 1:00 val. po pietų iš stoties W B M S, 1090 kilociklų.
Visais reikalais kreiptis į PETRĄ VIŠČINĮ, 31 Bunker Ave. Brockton, Mass. Telefonas BRockton 8-1159-R.

Lietuviškų Saldainiu Gamintojas
ST. PETRAUSKAS
Persikėlė į Naują Vietą —
3429 SO. LITUANICA AVE.
Gamyba Bus Patobulinta ir Paįvairinta.
Vaisinės, Gretininės, Žuvelė, Žagarės Vyšnia, Joniškių Slyva ir kitokios Saldainių rūšys.
Reikalaukite visose lietuviškose maisto parduotuvėse.

Dirbame Duris ir Langus
PAGAL UŽSAKYMĄ
Taipgi Turime Pagamintų Durų nuo $9.50
IR AUKŠČIAU
Durys iš Lauko, 1¾ Colių Storio nuo $21 ir Aukščiau.
ZOLP MILLWORK
3554 So. Halsted Street YArds 7-2576

KĄ PATYRĖ REPORTERIS LIETUVIŠKOJ CHICAGOJ

Gerų Žmonių Parama Pasiekė Ją Laiku

Ne visiems gerai klojasi ir šiais, taip vadinamais, "prosperity" laikais. Viena moteriškė Bridgeporte, motina mažo sūnelio, apleido ligoninę ir atsidūrė be jokių išteklių pragyvenimui. Jos ir sūnelio padėtis atrodė gana liūdna. Bet dėka gerų žmonių pastangoms, piktas vilkas tapo nuvytas nuo jos durų.

Daugiausiai pastangų šioje srityje pridėjo Dr. S. Naikelis ir p-nia Aldona Šukevičienė, kurie aprūpino tą moteriškę maistu, drabužiais ir kitokiais reikalingais dalykais.

Praplėtė Savo Biznį

C. Norvila, 5835 S. Artesian Ave., nekilnojamo turto pardavėjas, nespėdamas aptarnauti savo klijentus, savo įstaigon priėmė dirbti du pagelbininkus: Charles Tobiason ir Alfonsą Valatkaitį, iš kurių pirmasis aptarnaus amerikiečius, o antrasis lietuvius ir kitataučius.

Klijentų patogumui, Norvilas atlieka Notary Public darbus visiškai dykai.

Smagus Pobūvis P-nų B. Kazlauskų Namuose

Benny ir Marė Kazlauskai, 7230 S. Talman Ave., buvo surengę savo namuose puikias vaišes, kuriose dalyvavo nemažas burys svečių, jų tarpe Stasys ir Veronika Augustai, Antanas ir Petronėlė Liubartai su sūnum Antanu, Julius ir Theodora Kuzai ir kiti.

Lietuvių Auditorijos Šeimininkai Aptarė Daug Klausimų

1956 m. sausio 27 d. įvyko Lietuvių Auditorijos šėrininkų susirinkimas. Susirinkimą atidarė pirm. J. Balčiūnas. Šiame susirinkime buvo atsiuntusios delegatus šios organizacijos: Teisybės Mylėtojų Draugija, Kęstučio Klubas, Chicagos Lietuvių Draugija, Rūtos Draugija ir kitos. Gaila, kad į šį susirinkimą neprisiuntė savo atstovo Susivienijimas Lietuvių Amerikoje. Per eilę metų šią organizaciją atstovaudavo J. Varkala. Kadangi SLA. yra įdėjusi daugiausia turto, todėl pildomajai tarybai kaip tik būtų gerai žinoti Lietuvių Auditorijos piniginis stovis.

Iš valdybos pranešimų paaiškėjo, kad Auditorijoje tikrai daug padaryta: sudėti aluminijaus langai, pagražintas pats namas. Grynais pinigais banke turima 2.623.64 dol.

Valdybos buvo pranešta, kad šiais metais baigiasi sutartis su Auditorijos nuomininkais. Kadangi jokių pasiūlymų nebuvo padaryta, tai šį reikalą palikta sutvarkyti direktorių tarybai.

Direktoriais išrinkti: Balčiūnas, nuo Teisybės Mylėtojų Draugijos, J. Jacka nuo Chicagos Lietuvių Draugijos ir J. Maliorius.

Draugijos atstovas.

Amžinos Skolos

Washingtone jau užsimenama, kad Amerikos valdžios skolos niekada nebūsiančios išmokėtos. Dabar Amerikos skola yra apie 275 bilionų dolerių.

Palaidojus Vieną Tautietę

Julijona Tiknus, 1526 Cutter Ave., Joliet, Ill., pagal tėvus Mališauskaitė, mirė sausio 25 d. sulaukusi senatvės. Ji buvo gimusi Lietuvoje, Šiaulių aps., Gruzdžių parapijoje, Raudiškių kaime.

Paliko vyrą Joną, du sūnus — Vincentą ir jo žmoną Sofiją ir Jurgį, bei jo žmoną Annette, brolį Steponą Mališauską ir jo žmoną Petronelę, 11 anūkų, 5 proanūkius ir daug giminių ir pažįstamų.

Julijona Tiknus buvo parvežta Chicagon ir su bažnytinėmis apeigomis palaidota sausio 28 d. Šv. Kazimiero kapinėse.

Chicagos Žinutės

Vytautas Bytautas, 1604 So. 49 Ct. gyvenęs Vokietijoj ir ten pasireiškęs sporto srityje, Chicagoje dirba geležinkelio stotyje kaip prekių pakrovėjas.

P-nai Geo. Jakubauskai, 3242 S. Emerald Ave., su dukra ir žentu, buvo porai savaičių atostogų į Floridą ir parvežė daug gerų linkėjimų nuo buvusių chicagiečių. Ilgesnį laiką jie buvo apsistoję pas pp. Geo. Chenauckus Miami, Florida.

Juozas ir Bronė Bikinai, 3222 S. Wallace St., šiomis dienomis paminėjo 16-kos metų vedybinio gyvenimo sukaktį. Ponai Bikinai gražiai auklėja sūnų ir dukrą. Jaunasis Juozukas gerai pasižymi ir, apart to, dar žada būti geras akordeonistas.

Bronė Pivaronienė, 4622 So. Marshfield Ave., išskrido į Pittsburgą, o iš ten su vietiniais Pivaronais keliaus į Miami, Fla.

Milda Brenčiūtė, 12 E. 113 Pl., studijuojanti Ilinois Universitete, yra veikli studentė— ji įeina į dabartinę Lietuvių Studentų Sąjungos Skyriaus valdybą.

Josefine Samuolis, gyvenusi 9940 So. Vincennes Av., mirė 1956 m. sausio m. 20 d. sulaukusi 59 metus amžiaus. Palaidota Šv. Kazimiero kapinėse.

Petras P. Kenutis, 5015 Quincy St. su žmona apleido Chicagą ir išvyko į Miami Floridą praleisti žiemos šalčius. Į Chicagą žada sugrįžti po 3 mėnesių. P. Kenutis yra Teisybės Mylėtojų Draugijos vice-pirmininkas ir kitų Chicagos lietuviškų organizacijų veikėjas.

Petras Petrulis, 1119 Marion, Winsor, Ont. Kanadoje ir įeinantis į sporto klubo "Kovas" valdybą Detroite, lankėsi Chicagoje pas savo pažįstamus.

Jokimas Pivorūnas, 10732 S. Indiana Ave., paliko Chicagą ir iškeliavo Kalifornijon svečiuotis pas savo pažįstamus. Jis yra 9-to Wardo Lietuvių Demokratų Klubo vice-pirmininkas ir vietos organizacijų veikėjas.

Jonushaičiai, 10442 S. Hoxie Ave., susilaukė sūnaus. John Edvard gimė South Chicago Community ligoninėje gruodžio 15 dieną.

Kandidatuoja į Ilinois Valstijos Senatą

Albertas G. Preibis, 6808 S. Artesian Ave., advokatas, stato savo kandidatūrą kaip nepriklausomas kandidatas į Illinois Valstijos senatą. Jis atstovauja 12-tą distriktą, kuris apima ir Marquette Parko apylinkę. A. G. Preibis yra rimtas, jaunas ir įtakingas advokatas. Jo kandidatūrą kaip lietuvio visi būtinai turėtų paremti.

Žiema 1557 Met. Buvo Labai Šalta Lietuvoje

Jeigu jums atrodo, jog dabartinės žiemos yra gana žiaurios ir nuo jų reikia bėgti į Floridą ar kitas šiltesnes vietas, tai pažvelgkite į praeitį ir susipažinkite kokių žiemų būta anais laikais.

Viena keisčiausių ir pikčiausių žiemų buvo užklupusi Lietuvą 1557 metais. Ji taip nuvargino žmones, kad apie ją dar buvo kalbama ir pereitame šimtmetyje. Užsilikusiuose užrašuose pažymėta, jog baisūs šalčiai tęsėsi 24 savaites. Gyvenimas visam krašte atrodė paraližuotas. Miestai pritrūko kūro, maisto, drabužių. Daug žmonių išmirė nuo bado ir šalčio.

Pasilikę paukščiai ir žvėrys krito nuo spiegu. Valstiečiai "verkė stebėdami stipmančius gyvulius". Kaikuriuos jų laikė savo pirkėse, bandydami juos išgelbėti. Tik kovo mėnesio pabaigoje oras pradėjo atšilti, o saulutė maloniau šypsotis.

Jisai Sutinka

Tėvas (besirūpinančiam jaunuoliui): — Atvirai pasakius, būsimasis žente, tamsta neuždirbi pakankamai, kad aprūpintumei mano dukterį. Bet kadangi ir aš nesugebu jos išlaikyti, tai tamsta drasiai gali ją vesti.

Net 70% netikėtų mirčių ir susižeidimų įvyksta ne darbovietėse, bet kitose aplinkybėse. Iš 60,000,000 Amerikos dirbančiųjų, per 1954 metus, pvz., darbovietėse buvo užmušti ar kitokiu būdu mirė tik 14,000 žmonių. Iš 4,150,000 sužeidimų ar susižeidimų veik 2,300,000 įvyko laisvu nuo pastovaus darbo metu.

Daiktas ant žemės sverias 200 svarų augštumoje už 4.000 myliu nuo žemės tesvertų 50 svarų.

Per Šerengą

Rašo PUSTAPĖDIS

Dažnai žmonių yra sakoma: "Nesėdėkim rankas sudėję." Bet stovėti rankas iškėlus kai tau kišenius krato, irgi nėra malonus dalykas.

o-O-o

Sakoma, kad kuris veža, tą ir plaka. Iš tiesų taip ir yra. Pavyzdžiui, kad ir dirbtuvėse — tas kuris dirba, tai nuo "boso" ir peklos gauna, o tinginiai visuomet išsisuka.

o-O-o

Iš "sendvičiaus" kokį mes įsidedame pietums, amerikonai aštuonis pasidarytų. Jiems tik reikalinga parodyti, kad įdedi mėsos, o vėliau gali ją išimti. Jie valgydami jos nepasiges.

o-O-o

Pragyvenimas su alga vis tebelenktyniuoja. Bet alga gyvenimo niekad negali pasivyti. Būtų gerai, kad Dėdė Samas pakištų koją pragyvenimui, gal tuomet jam suklupus alga ji prisivytų greičiau.

o-O-o

Darbininkas norėdamas daugiau uždirbti yra priverstas skubėti ir dirbti akordinį darbą. O kuomet jau skuba tai tokis ten jau ir darbas: nusiperki "siūtą", nespėjai jį užsivilkti, o jau žiūrėk ir pradeda siūlės irti.

o-O-o

Chicagoje kai kurios gatvės jau yra kiek švaresnės, bet busai ir strytkariai" tai atrodo kaip tie vežimai, kurie šiukšles surenka. Langai jau gal pusė metų kaip nevalyti. Kam gi čia tos švaros — bil tik bėga...

o-O-o

Kiek pamenu Lietuvoje piemenukai turėdavo daug vargo su aviniukais. Rudenį avinas, palikęs savo banda, nubėgdavo į kitą. Piemeniukas turėdavo eiti jo ieškoti. Kaip pamenu, panaši giesmė buvo ir senose kantičkose. 99 avelės palikęs Kristus ėjo ieškoti vienos paklydusios.

o-O-o

Kažin kas atsitiktų, jei mokslininkai pradėtų tirti mūsų maista. Tikriausiai jame rastų daug kenksmingiausių dalykų, kurie tačiau nieko blogo nepadaro.

o-O-o

P-nia Bronė Dikinienė, kadaise dalyvavusi su savo vyru Jonu Dikiniu "Dzimdzi-Drimdzi" grupėje, šios savaitės pradžioje iš Toronto, Kanadoje, atvyko nuolat apsigyventi Chicagoje. Ji sustojo pas savo sūnų Algimantą, 911 W. 33 Street.

Vedybinė Idilija

Amerika užlaiko nemenką armiją, daug maisto siunčia šalpai į įvairius kraštus ir visgi Dėdė Samas maisto atsargoj turi už veik 8 bil. dolerių.

Tyla geresnė nekaip byla.

Miegas Yra Reikalingas Atnaujinti Energiją Mūsų Organizme

Miegas įgalina mus ir leidžia visam organizmui ilsėtis; tuo pat metu "degimo medžiagos" per miegą paruošiamos ateinančiai dienai.

Miegoti tenka tiek, kad pabudus būtumem atsigaivinę, tinkami dirbti. Miego valandos kiekvienam mūsų yra skirtingos: vieniems tokio poilsio pakanka mažiau, kitiems tenka miegui skirti kiek ilgesnes valandas. Benjaminas Franklinas, tasai nepailstamas veikėjas, teigė, jog vyrui užtenka 6 valandų, moterims — 7 valandų, o kvailiams nepakanka net 8 miegui valandų. Bet gydytojai pataria miegoti bent 7 valandas, nors įspėja, kad daug kam reikalingos ir ilgesnės poilsio bemiegant valandos.

Jei užeina nemigos naktys, ar reikia tučtuojau įkristi į nerimastis? Statistikai įrodinėja, jog net 90% žmonių kenčiančių dėl nemigos, neturi jokių ligūstumo žymių, bet kad patys save yra nupratinę nuo reguliariams, ir tam tikromis valandomis, poilsio. Nemigos atvejais dažniausiai miegama trumpai ir neramiai, bet vistik, nors ir trumpais atvejais, užmingama.

Ligos ar skausmų iššaukta nemiga reikalauja medicinos pagalbos, bet kitais atvėjais tenka priversti save užmigti pastoviu laiku, lygiai ir nustatytomis valandomis iš miego pabusti.

Pernai Amerikos biznis buvo 9 nuoš. didesnis, negu užpernai.

Per Tiek Metų Toji Mokslo Įstaiga Toli Nepažengė

Didžiausias hamometų apšvietos centras yra Kairo, Egipto sostinė. Tame mieste yra Al-Azhar universitetas, kuris yra vienas seniausių pasaulyje. Jis įkurtas prieš 1.000 metų. Ta mokslo įstaiga yra kartu ir mahometų fanatizmo centras.

Brolišką Įtaka

Yra sakoma, kad į prez. Eisenhowerį darydavo daug įtakos jo brolis Miltonas. Dabar po širdies smūgio, ta įtaka žymiai padidėjus.

Pavojus

Teisėjas įspėja vagį:

— Vogimas kiaulių turi sustoti, kitaip niekas mūsų nebus saugus!

Vokiečiai Jau Turi Tokią Kariuomenę

Vakarų Vokietija šiuo metu jau turi 1,800 uniformuotų karių. Tose karinėse pajėgose yra 14 generolų ir 41 pulkininkas. Vokiečių armija augs palaipsniui.

Antrajame pasauliniame kare JAV-ės prarado 52 povandeninius laivus, tuo tarpu vokiečiai neteko 782 submarinus, o japonai 130 povandeninių laivų.

Real Estate Sale

2 APT. BRK. — 5s. Mod. tile kit. and ba. Stm. stoker; 2 car. gar., 1sta flat avail. Deal with owner. 1 blk. St. Sabinas, TRiangle 4-8248.

Des Plaines, modern 4 yr. old. Ranch type, 3 bedroom home on full acre. 2 car garage. By owner $331,0000. Vanderbilt 4-5026

Pardavimui Namas Patogioje Vietoje ir Geram Stovyje

$7500.00 įmokėjus galima nupirkti veik naują 4 flatų namą, kampinis lotas 50x125. Visa tile bath, įmūrytos vonios ir showers, cabinet kitchens. Naujas oru šildomas automatinis burner krosnis. Aluminum comb. storm screeen langai.

Pilnai iščementuotas su plasteriuotom lubom beizmentas. Turite pamatyti, kad įvertinti. Pašaukite ir susitarkite dėl apžiūrėjimo.

K. ROPA & SONS
1618 West 18th Street
Phone HAymarket 1-5500
tarp 9 ryte ir 5 popiet

MEN

Excellent good paying jobs available for both day and second shifts. Come work and live in the beautiful Fox River Valley.

IN FEED CENTERLESS GRINDERS
DISC GRINDERS
Automatic Screw Machine OPERATORS
AND SET UP MEN
Conomatics and Greenlee MACHINES
Turret Lathe Operators
GISHOLT and WARNER-SWASEY LATHES
Contact Personnel Office

Burgess-Norton Mfg. Co.
GENEVA, ILLINOIS

MUTUAL FEDERAL SAVINGS REKORDAS

- Įsteigta 1905 metais.
- Per 50 metų ši bendrovė pergyveno karus, ekonomines depresijas, panikas ir krizes, bet savo taupytojams išmokėjo kiekvieną sutaupytą dolerį.
- Aukštus dividendus visada mokėjo ir moka be pertraukos.
- Skoliname pinigus statyti, pirkti ar taisyti.
- Pinigams padėti nereikia važinėti. Juos galite pasiųsti paštu. Mes apmokame ir pašto išlaidas.
- Pradėkite taupyti ŠIANDIEN!

MUTUAL FEDERAL SAVINGS — SAVINGS INSURED UP TO $10,000

AND LOAN ASSOCIATION

Chartered and Supervised by the U. S. Government

2202 W. Cermak Rd., Chicago, Ill.
Phone VI 7-7747
John J. Kazanauskas, Pres.

Įstaigos valandos: Kasdien nuo 9-tos ryto iki val. po pietų. Ketvirtadieniais nuo 9-tos valandos ryto iki 8 val. vakaro. Šeštadieniais nuo 9 val. ryto iki 1 val. po pietų. Trečidieniais visai neatidaroma.

KRAUJAS SUSTINGSTA NUO TŲ BANDYMŲ

Gal dar daug žmonių prisimena Dr. Roman Ostoja prieš dvidešimtmetį darytus, kraują šaldančius bandymus.

Per pastaruosius 20 metų Dr. Ostoja išgarsėjo Europoje ir Amerikoje mokslo žmonių, intelektualų ir menininkų tarpe. Garsusis autorius Upton Sinclaire parašė apie Dr. Ostoją knygą.

Chicagoje Dr. Ostoja savo demonstracijas darys tik du sykius: vasario 6 ir 7 dd. 8 val. vak. salėj C-1, 32 W. Randolph.

DR. ROMAN OSTOJA duos atsakymus apie hipnotizmą dienraščio Daily News iškeltais klausimais per dvi paskaitas, kurios įvyks PIRMADIENĮ, VASARIO 6 D., 8 VAL. VAKARE ir ANTRADIENĮ, VASARIO 7 D., 8 VAL. VAKARE — 32 W. Randolph Street, Salė C-1.

Jis demonstruos prieš klausytojus savanorių iš publikos pagydymus. Nurodys, kaip atsipalaidoti dvasinio, protinio ir fizinio įtempimo. Išaiškins sveikatingumo paslaptis.

(Studijų klasės per vasario ir kovo mėnesius)

Nuo 1924 iki 1956

AUGŠTAS DIVIDENDAS UŽ TAUPOMUS PINIGUS – PILNAI APDRAUSTAS ir PELNINGAS SAUGUMAS – PATARNAVIMAI VELTUI VISIEMS MŪSŲ NARIAMS

Štai kodėl apsimoka taupomus pinigus padėti į CHICAGO SAVINGS AND LOAN ASS'N: 1. Pas mus visi indėliai yra apdrausti iki $10,000.00. 2. Pas mus taupomi pinigai buvo ir yra išmokami pagal pareikalavimą. 3. Per 31 metus CHICAGO SAVINGS visada 100% išmokėjo taupytojams indėlius ir visada mokėjo augštesnį dividendą, negu kitų finansinių įstaigų. 4. Pas mus taupytojai gali iškeisti čekius, apmokėti geso, elektros, telefono sąskaitas, Real Estate ir Income Tax mokesčius ir visas kitas bilas mūsų Special Money Order čekiais. Mes nieko neskaitome už šiuos patarnavimus. 5. Parduodame ir keičiame valstybės bonus. 6. Teisingomis sąlygomis duodame paskolas perkant namus.

Pas mus yra šie taupymo skyriai: optional, investmentų, vakacijų, Christmas Club ir Bonus Savings.
Kviečiame visus taupyti šioje pačioje progresyviškiausioje lietuvių taupymo bendrovėje.

CHICAGO SAVINGS and LOAN ASSOCIATION

6234 South Western Avenue — JOHN PAKEL, Prezidentas — GRovehill 6-7575

VALANDOS: Pirmadieniais nuo 12 iki 8 v. vakaro. Antradieniais ir Penktadieniais nuo 9 iki 4 valandos po pietų. Ketvirtadieniais nuo 9 iki 8 val. vakaro. Trečiadieniais uždaryta visą dieną. Šeštadieniais nuo 9 ryto iki 2 v. po pietų.

Nuo 1924 iki 1956

KAS NAUJO

CHICAGOJE

IR JOS ARTIMOSE LIETUVIŠKOSE KOLONIJOSE

Įteikė Laikrodėlį Stasei Norkutei

Vaclovas Stancelis, 2437 W. 69th St., turįs savo laikrodžių taisymo dirbtuvę ir krautuvę, šiomis dienomis atvykusiai Chicagon Stasei Norkutei, paskutinei pabėgusei iš Lietuvos, padovanojo gražų 50 dolerių vertės laikrodį.

Pats Vaclovas Stancelis 1940-1941 m. yra kentėjęs komunistų kalėjimuose ir labai gerai pažįsta jų žiaurumus.

Tai tikrai gražus lietuviško solidarumo pavyzdys.

P-nia Josephine Pakel Turėjo Celebraciją

Pereitą ketvirtadienį, vasario 2 d., p-nia Josephine Pakel paminėjo gimtadienį, susilaukdama sveikinimų nuo saviškių. Ji yra žmona Chicago Savings and Loan Assn. prezidento John Pakel.

Paskyrė $50 Lietuvos Istorijos Išleidimui

Sandaros 100 moterų kuopa prisidėjo su stambesne suma—$50 prie išleidimo Lietuvos Istorijos. Kiek anksčiau, jos buvo įteikusios tam pačiam tikslui dešimkę.

Pereitą antradienį įvyko tos kuopos susirinkimas, kuriame p-nia Katrė Balčiunienė parūpino puikių vaišių.

Atsižymėję Studentai

Tilden High School garbės saraše tapo įtraukti ir šie lietuviai studentai:

Raymond Sakalas, 4028 So. Artesian Ave.,

Romanas Dauparas, 916 W. 70 St.

Mironas Šaikauskas, 3822 W. 64 gatvė.

Andrius Kuprevičius Aplankys Chicagą

Pasižymėjęs pianistas Andrius Kuprevičius rengiasi aplankyti Chicagą ir kovo 24 dieną dalyvauti jam rengiamam koncrete Maria High School.

Šiuo metu A. Kuprevičius dėsto muziką vienoje Clevelando konservatorijoje.

Palaidota Ona Antušienė

Ona Antušienė, gyv. 4718 S. Campbell šį antradienį buvo palaidota Šv. Kazimiero kapinėse. Jos liūdi sūnus Juozas Noreika, Theodore, Alex, Jr., Patricia ir Margarit Antušis.

Albertas Meškūnas Norėtų Gyventi Kartu su Savo Tėvu

Albertas Meškūnas, 3417 So. Union Ave., dirbąs kaip troko šoferis Wilson kompanijoje, deda visas pastangas, kad jo tėvas Kazys Meškūnas, 319 Ditma St., Brooklyn, N. Y. iš ten persikeltų nuolatiniam apsigyvenimui Chicagon. Sūnus norįs, kad su juo kartu būtų ir jojo tėvas, nes tada galėtų jam senatvėje daugiau pagelbėti.

Albertas jaunas būdamas drauge su tėvu lankėsi Lietuvoje ir labai gerai prisimena atsikūrusios Lietuvos miestus: Kauną, Panevėžį, Biržus, Kupiškį ir kit.

Albertas dažnai telefonu pašaukia tėvą ir su juo pasikalba, o kad jis plačiau susipažintų su Chicagos lietuvių gyvenimu — jam užsakė "Sandarą".

Automobilius Sunkiai Sužeidė K. Genčių

Nelaimė Įvyko Išlydint Svečius iš Namų

K. Genčius, 3014 S. Emerald Ave., sausio 15 d. išleisdamas pas jį atsilankiusius svečius, juos palydėjo iki prie šalygatvio stovinčio automobilio. Tuo laiku pro šalį pravažiuojantis automobilis užkliudė svečių mašiną ir K. Genčių parbloškė ant žemės. Jam buvo sulaužytos strėnos ir abi kojos. Sužeistasis buvo nuvežtas į Mercy ligoninę.

Piktadaris pabėgo su savo automobiliu visai nesustodamas prie nelaimės vietos. — J.

Susilaukė Sūnelio

Steponas ir Stasė Viščiai, gyv. 700 W. 31st St., sausio 29 d. susilaukė 10 svarų sūnelio. Jo vardas yra Steponas Rimantas.

Iki šiol jie augino 3 gražias dukreles. Pirmoji lanko pradinę mokyklą ir mokinasi muzikos, norėdama tapti pianiste.

Lietuvių Daktarų D-ja Turės Tokią Valdybą

Antradienį, sausio 31 dieną, Lietuvių Daktarų Draugijos susirinkime buvo išrinkta tokia valdyba: pirmininkas Dr. M. Strikol, vice-pirm. Dr. Brorius Gaižiunas, sekretorius Dr. A. Montvidas, iždininkas Dr. Albinas Garunas. Ši draugija turi 40 narių.

Mitingas įvyko Dr. M. Strikol ofise. Atlikus visus reikalus, dalyviai buvo pavaišinti.

Šis Jaunas Vyrukas Jau Spėjo Taip Atsižymėti

Francis Saliamonas, 1411 Thomas St., atvykęs su motina iš tremties 1950 metais, yra ypatingai atsižymėjęs Senn Aukštesnioje Mokykloje. Jis yra klasės pirmininkas; jis vadovauja Prancūziškam Klubui, yra kapitonas karininkų lavinimo kuopos, prezidentas Senn chapter of National Honor Society.

Užbaigiant mokslo metus, sausio 26 dieną jis pasakė svarbiausią kalbą. Amerikos Legionas jam įteikė keletą medalių, o Tėvų-Mokytojų Draugija paskyrė jam "Outstanding senior award".

Atostogauja Floridoje

Bridgeporto verslininkas J. Andrišiūnas, 700 W. 31st St., 3 savaitėms išvyko į Floridą sveikatos pataisymui.

Jo užeigoje dabar jį pavaduoja sūnėnai Steponas ir Jonas Viščiai.—J.

Sužeidė P. Atkočaitį

Praną Atkočaitį, 521 W. 42 Place, einantį skersai Halsted gatvę, prie 34 gatvės, greit atriedėjęs automobilis jį užgavo, partrenkdamas ant gatvės. Sulaužė koją ir petį. Gydomas ligoninėje.

Neatsargus važiuotojas buvo policijos suimtas. — J.

Reikalinga Knygvedė

Kuri mokėtų angliškai ir galėtų rašyti mašinėle. Geros darbo sąlygos ir atlyginimas.

Kreipkitės:

Pivaronas Kepykla
4622 S. Marshfield Ave.
Chicago, Ill.

Paskelbtos Sutuoktuvės

DALIA ZOLPIUTĖ

Šiomis dienomis p-lė Dalia Zolpiutė, kuri dėsto meną vienoje Chicagos mokyklų, susižiedavo su Ray Ondriku. Dalia yra duktė žinomų mūsų tautiečių ir biznierių Silvestro bei Marijonos Zolpių.

Jie Parėmė Lietuvos Istorijos Išleidimą

Užbaigimui darbo išleidžiant Lietuvos Istoriją, į talką atėjo ir tapo garbės rėmėjais sekanti tautiečiai: p-nia Ona Žilvitienė, Juozas Strazdas ir aptiekorius Povilas Dalen.

Tėvynės Mylėtojų Draugija taria jiems nuoširdų ačiū.

Sugrįžo Juozas Vinča

Ristikas Juozas Vinča pert. metų rudenį išvyko į Bostoną ir ten apsivedė. Dabar vėl grįžo į Chicagą su žmona ir apsigyveno Bridgeporte, 3146 So. Union Ave. — J.

Užbaigė Mokyklą

Nancy Zilvitis, duktė Albino ir Antoinette Zilvičių, gyvenančių Oaklawn, Ill., užbaigė Calumet High School. Dabar ji rengiasi stoti į Northwestern universitetą studijuoti slaugės mokslus.

Nancy yra anūkė p-nios Onos Zilvitienės, 3246 S. Halsted St.

Smagus Pobūvis P-nų S. Conradų Namuose

Pereitą sekmadienį, sausio 29 dieną, būrys gerų draugų buvo susirinkęs į p-nų Simono ir Stellos namus, 4343 S. Troy St., kur buvo puikiai pavaišinti.

Po pietų, svečiams buvo smagu pasiklausyti savotiško "koncerto", kurį atliko patsai piano "player" (grojyklis). Mat, tą instrumentą ponai Conradai nusipirko prieš porą desėtkų metų, bet iki šiam laikui jis skambina kaip grand piano. Tas parodo, jog ne viskas yra gera ir tobula, kas moderniška.

Tarpe atsilankiusių svečių buvo J. Spitliai, J. Strubai, A. Gurinai, F. Mikučiai, T. Paparčiai su sūnum, p-nia J. Cukrus, J. Krukas ir kiti.

P-nai Conradai yra geri tautiečiai, draugiško ir malonaus būdo žmonės. — J. K.

Rengia Šokių Pramogą Šeštadienį, Vasario 4

Amerikos Legiono 4-tas distriktas rengia šokių vakarą, Washingtono gimtadienyje, vasario 4 dieną, Dariaus-Girėno salėje, 4416 S. Western Ave.

Pelnas skiriamas veteranų ligoninės reikalams. Šioje pramogoje dalyvaus Illinois valstijos Amerikos Legiono komandierius Albert Leonard, iš De Kalb, Ill. ir miesto majoras Richard J. Daley. Visus kviečia atsilankyti distrikto komandierius John Paukštis.

Pramoga prasidės 8:30 val. vakaro. Įžanga $1.00.

Sandaros Puota Kovo 11, Bus Svarbus Įvykis Šiam Sezone

Nuoširdus Pakvietimas Visiem Mūsų Prieteliams

Taigi, metinis Sandaros banketas jau artėja. Jis įvyks, kaip žinome, sekmadienį, kovo 11 dieną gražiose Viking Ballroom patalpose, 69 gatvė ir Emerald Ave. Šį kartą benketas bus taip sutvarkytas, kad tinkamai aptarnavus ir didžiausį būrį svečių.

Mes norėtum, kad į šią mūsų puotą ir iškilmę atsilankytų visi mūsų prieteliai, iš arti ir iš toliau. Tai bus mūsų metinė "re-union" — susitikimas smagiose apystovose, vienoje tautiečių šeimoje.

Pasižymėkime sekmadienį, kovo 11 dieną, kaipo "išeiginę" šventę, skirtą Sandaros pramogai. Pakvieskite į ją savo draugus ir pažįstamus ir jie bus už tai jums dėkingi.

Biletus šiam banketui jau galite gauti . Įsigykite arba užsakykite juos nelaukdami paskutinių dienų. Šiai puotai rengiama ir puiki, įspūdinga programa.

Taigi, viską sudėjus į krūvą, galime drąsiai sakyti, jog Sandaros metinis banketas kovo 11 dieną bus vienas svarbesnių šio sezono įvykių.

Gražios Ceremonijos Dan Varnas Poste

Šeštadienį, sausio 28 dieną, priimant naujus narius, Don Varnas legionierių poste buvo surengtos iškilmingos ceremonijos ,kurias atliko John Stoškus, teisėjas J. T. Zuris, Jonas Paukštis, komandierius 4-to distrikto ir buvęs komandierius Adomas Anderson.

Iškeliavo į Hot Springs, Ark.

Juozas Maskvitis, gyvenąs Calumet City, Ill., sausio 31 dieną išskrido į Hot Springs, Ark., kur jis tikisi sustiprinti savo sveikatą. Jis apsistos ten pas savo pažįstamą Praną Mickų, 236 Court St.

Teko patirti, jog šiuo metu nemažas būrys chicagiečių vasaroja tame rezorte.

TRUMPOS ŽINIOS

Petrui Kuliui, 73 metų amžiaus, gyvenančiam 812 W. 33 St., buvo padaryta Mother Cabrini ligoninėje sunki operacija. Atrodo, jog netrukus jis galės grįžti namo.

Dr. Geo. Viltrakis tapo išrinktas direktorius Home Federal Savings and Loan Assn., kuri yra Chicagos vidurmiestyje.

Sonia Barcus, 6920 So. Artesian Ave., sausio 27 dieną išplaukė iš New Yorko į Karibejos jūrą ir Centrolinę Ameriką praleisti ten trejetą savaičių.

Adv. Al. Preibis nusprendė kandidatuoti į Illinois valstijos senatoriaus, nors demokratų partija jo ir neindorsavo. Jis buvo asmeniškai nuvykes į Springfield, Ill., įteikti peticiją.

Andrius Yuknis yra pusiau savininkas naujai įkurtos Craft Screw Machine Products Co., 1745 N. Miwaukee Ave. Jis su savo žmona ir keturiais sūnais gyvena 7254 S. California Ave.

Fotografas Petras Conrad su žmona Mary šį penktadienį grįžta iš Long Beach, Cal., kur jie praleido trejetą savaičių.

Eddie Balchunas, 7149 So. Sacramento Ave., su žmona Aldona ir dukrele iškeliavo į Miami, Fla. žiemos atostogoms.

Sigitas Zuobkus, 6343 S. Mozart St., sekmingai užbaigė Illinois universitetą.

Ona Aleknienė, 2419 W. Gannison St., grįžo iš Ravenswood ligoninės. Jai buvo padaryta sunki operacija, bet dabar Ona jaučiasi daug stipresnė.

Felix Raudonis, vienas savininkų Rooosevelt Furniture Co., išvyko su žmona į Californią. Sustoję Los Angeles, Cal., jie aplankys ten gyvenančius tautiečius.

Juozas ir Marijona Valančiai, 4440 S. Maplewood Ave., šį šeštadienį rengia puotą savo namuose, kur jau sukviesta burys artimųjų prietelių.

Juozas Jurskis, turėjęs bizį Brighton Parke, yra patekęs į Billings ligoninę. Gydytojai bando dabar ištirti tikrąją ligos priežastį.

Jis yra 526 A ligoninės kambaryje: Lankyti galima nuo 1 val. iki 8 val. popiet.

Jurgis Bajelis, prieš kelis metus atvykęs iš Vokietijos ir apsigyvenęs Chicagoje, paskutiniuoju metu nusipirko viešbutį adresu 4506 So. Emerald Ave.

Geri Pirkiniai

Du mūriniai namai, vienas turi du butu 6 ir 5 kambarių, antram name krautuvė ir su 4 kamb. butu; 5 karų garažius. Namai gerami stovyje, prie pat Šv. Jurgio bažnyčios (941 ir 945 W. 32 place). Parduoda savininkas.

Paul R. Ramoska Bros.

Generalinis Kontraktorius
Namų Statytojas

Atliekam Mūrininkystės Darbus. Taisome arba Statome Pagal Užsakymą Naujus Namus
Pašaukite Mus Įkainavimui
7300 South Talman Avenue
PRospect 6-2439

Jonaitis-Švelnis ir Ko.

Popieruojam, dažome namus iš vidaus ir iš oro. Kalkinam langus ir atliekam pigiai kitokius darbus — didelius ir mažus. Pašaukite
LIvingston 8-4650 ar
ENglewood 4-2001

BUILDING & REMODELING
NAMŲ STATYBA

Įvairūs įtaisymai ir pardavimas
Jei norite pirkti ar užsakyti namą, kuris būtų gerai išplanuotas, patogus, gražus ir pigus, pirkite ar užsakykite pas
Susitarti šaukite BE. 5-8202
V. ŠIMKUS
nuo 5 val. p. p. kasdien ir sekmadieniais nuo 10—4 val.
Adresas: 4645 S. Keating Ave.
CHICAGO 32, ILL.

Jei Norite Pirkti Arba Parduot Namą - Farmą
Ir Kitokiais Real Estate Reikalais Kreipkitės Į Savo Tautietį
GEORGE WASLO
911 W. 59th STREET
Tel. WEntworth 6-4837

Maliavoja ir Dekoruoja

Jeigu jums reikalinga popieriuoti, maliavoti (pentuoti) arba atlikti kitus pataisymus — pašaukite lietuvį
J. RAMĄ
Tel. WAlbrook 5-4296
turintį ilgų metų patyrimą šioje srityje.

Paminės Gimtadienį

Jean Šukevičiutė, 6241 So. Kedvale Ave., vasario 18 dieną sulaukė laimingų 19 metų. Jos tėveliai Juozas ir Aldona Šukevičiai yra nusprendę surengti savo namuose vaišes ir tinkamai atžymėti tą įvykį.

Jean šiuo metu dirba District Savings and Loan Ass'n Bridgeporte ir tuom pat sykiu siekia aukštesnio mokslo.

Celestina Dambrauskaitė, 3737 N. Cornelia Ave., paminėjo gražia puota savo 13-tą gimtadienį.

Ji yra duktė Walterio ir Johannos Dambrauskų.

Siuntiniai į Lietuvą

Lietuvių Bendrovė Overseas Cargo Co. siunčia į Lietuvą ir į kitus Europos kraštus siuntinius su angliška medžiaga kostiumams, maistu, avalyne, vaisais ir kt. su pilna 100% garantija. Visi mokesčiai sumokami čia, gavėjas nieko nemoka.

Kadangi mūsų bendrovė atstovauja didele firma Haskoba, Ltd., kuri randasi Londone, tai iš ten siuntinių pristatymas į Lietuvą labai greitas.

Prašykite mūsų siuntinių sąrašu:

OVERSEAS CARGO CO.
4426 So. Rockwell Street,
Chicago 32, Ill.
Tel.: YArds 7-4337
(Skelb.)

Ofiso tel. CLiffside 4-2896
Rezidencijos: LAfayette 3-1172

DR. P. STRIMAITIS

GYDYTOJAS IR CHIRURGAS
1724 West 47th Street
Kampas 47th ir Hermitage
Val.: nuo 2 iki 4 ir 6 iki 9 v. vak.
Šeštad. nuo 2 iki 6 val. išsyr. sek.

GUŽAUSKU

Beverly Hills Gėlinvčia
Gražiausios gėlės del vestuvių, bankietų, laidotuvėms ir del kitų visokių papuošimų.
2443 WEST 63RD STREET
Tel. PRospect 8-0833-80834
Antanas ir Aldona Gužauskai Sav.

NAMŲ TAISYTOJAS KONTRAKTORIUS
Geo. Borchert
Pataiso senus namus ir stato naujus. Turi pilną apdraudą savininkams ir darbininkams.
2312 West 109th Street
BEverly 8-7366

Apdrauda--Paskolos REAL ESTATE

Norėdami apdrausti savo nuosavybes, ar gauti paskolos, ar pataisyme savo namo kreipkitės , mano ofisą.

Esu pasirengęs visiems tinkamai patarnauti

August Saldukas
4038 Archer Ave.

Prone LAFayette 6719

Antanas M. Phillips

Laidotuvių Direktorius
3307 S. Lituanica Ave.
Tel. YArds 7-3401
AMBULANSO PATARNAVIMAS YRA ĮEIKIAMAS

Solomėja Riškiutė tapo savininkė "Žemaičių Klubo", 3159 S. Halsted St.

Dr. Antanas Rudokas

OPTOMETRISTAS
Tikrina akis, pritaiko akinius, keičia stiklus ir rėmus.
Telefonas: YArds 7-7381
Priima: Vakarais nuo 6 ir 9 v. Šeštad. nuo 10 ryto iki 4 popiet. Treč. ir sekm. pagal susitarimą
4455 S. CALIFORNIA AVE.
Chicago, Ill.

DR. ANNA BALIŪNAS

Akių, Ausų, Nosies ir Gerklės Ligos. — Pritaiko akinius
6322 So. Western Ave.
Valandos: kasdien nuo 10 ligi 12 v. iš ryto ir nuo 7 ligi 9 v. vak. Šešt. nuo nuo 10 ligi 1 val. Trečiadieniais uždaryta. Kitu laiku susitarus.
Ofiso telefonas:
Prospect 8-3229
Rez.: WAlbrook 5-5076

Telef. ofiso DAnube 6-1125
Dr. A. Valis - Labokas
GYDYTOJAS IR CHIRURGAS
Spec. MOTERŲ LIGOS
3267 S. Halsted Street
Val.: 1—4 ir 6—8 vak.
Šeštadieniais 1—4 v. p. p.

DR. V. P. TUMASONIS

GYDYTOJAS ir CHIRURGAS
Ofiso telef. HEmlock 4-2123
6255 SO. WESTERN AVE.
Rez. telef. PRospect 6-8484
Valandos: 2-4 ir 6-8 vak.
Šešt. tik 2-4 p. p.
Neturi valandų Treč. ir Sekm.

Rez. telef. STewwart 3-4511
Ofiso tel.: YArds 7-1166
Dr. J. Gudauskas
GYDYTOJAS IR CHIRURGAS
756 West 35th Street
Kampas Halsted ir 35-tos gatvės
Valandos 1-4 p.p. ir 6:30-8:30 val kasdien. Šeštad. nuo 1 iki 4 pp. Trečiadieniais uždaryta.
Rezid. 3247 S. Emerald Ave.

DR. S. NAIKELIS

GYDYTOJAS IR CHIRURGAS
3417 So. Halsted Street
Phone LAfayette 3-7020
VALANDOS:
Nuo 2 iki 4 ir 7 iki 9 vakare
Nedėlionis pagal sutartį.

Tel. ofiso PR. 8-1717
Rez. RE. 7-7868
DR. S. BIEŽIS
GYDYTOJAS ir CHIRURGAS
3148 West 63 Street
Po pietų 1—3, Vakarais 7—8, tiktai antradieniais ir penktadieniais. Trečiad. ir sekmadienį ofisas uždarytas.
Rezid. 3241 W. 66th Place

Phone YArds 7-2246
DR. C. Z. VEZELIS
DANTISTAS
4645 So. Ashland Ave.
arti 47th Street
Valandos nuo 9 iki 8 vakaro.
Seredoj pagal sutarti.

DR. STRIKOL

GYDYTOJAS IR CHIRURGAS
Ofisas: 4645 So. Ashland Ave.
Chicago 9, Ill.
Ofiso Valandos: nuo 2—4 ir 6—8
Ser's, Sub' ir Ned. tik pagal sutartį
Ofiso Telefonas YArds 7-4787
Namų Tel. PRospect 6-1930
Jei neatsilieps viršutiniai telefonai, šaukite MIdway 3-0001

Phone YArds 7-5921
Res. Tel. KEnwood 6-5107
DR. BERTASH
756 West 35th Street
Corner of 35th and Halsted St.
Ofiso valandos nuo 1-3; 6-8
Šeštadieniais visą dieną. Kitomis valandomis — pagal sutartį