MIDWEST
INTER-LIBRARY
CENTER
CHICAGO

SANDARA
THE LEAGUE
LITHUANIAN NEWSPAPER

SANDARA
Published by the
Lithuanian National League
of America
Consisting of 100 Branches Located
in all Principal Cities of the
United States.
840 W. 33rd St., Chicago 8, Ill
Phone YArds 7-4789

VOL. XLIII — PENKTADIENIS, VASARIO-FEBRUARY 17 D., 1955 M. — No. 7

BRUOŽAI

—Rašo V. G.—

NAUDOJA ŢADĄ KOSCIUŠKĄ SAVAI PROPAGANDAI

TIEMS KRAŠTAMS NEREIKIA PLEBISCITO

DABAR GALĖSIME MATYTI IR PER MIGLAS

Pereitą sekmadienį, prie Tado Kosciuškos paminklo Washingtone, susirinko apie pora šimtų lenkų pagerbti tą kovotoją už laisvę jo 210 metų sukaktuvėse nuo užgimimo.

Kaip ir buvo galima laukti, toji sueiga buvo panaudota lenkiškos didenybės išpūtimui. Kalbėtojai, vienas po kito, aiškino, jog Kosciuška kovojo už Lenkijos laisvę. Tremtinių atstovas, Stefan Korbonski užtikrino, jog Kosciuškos idealas buvęs: "ne tik išlaisvinti Lenkiją nuo rusų, bet atkurti ją tokia, kur laisvė, teisingumas ir demokratija viešpatautų".

O kad Kosciuška nemažiau ir gal būt nuoširdžiau kovojo ir už Lietuvos išlaisvinimą, apie tai lenkų kalbėtojai nutylėjo. Keista, ar ne?

— o —

Susijungusios A.FL. ir C.I.O., kurios dabar atstovauja keliolika milionų organizuotų darbininkų, mėgsta dažnai pasireikšti ir politiniais klausimais. Bet ne visada tas joms kaip reikiant pavyksta.

Neseniai įvykusiame Miami Beach, Fla., tos organizacijos pareigūnų suvažiavime, tarp kito ko buvo priimta rezoliucija, kuri reikalauja pravesti rytinėje Vokietijoje plebiscitą, po Jungtinių Tautų priežiūra.

Kuom jie paremia tokį savo sumanymą — nelengva įsivaizduoti. Rytinė Vokietija privalo būti išlaisvinta ir be jokių plebicitų, lygiai kaip ir kiti Sovietų pavergti kraštai.

— o —

Neseniai tapo išrastas aparatas, kuris suteiks galimybės automobilių vairuotojams, traukinių mašinistams matyti kelią ir per tirščiausias miglas. Tas aparatas pavadintas "Fog O'-Scope". Išversti tą posakį į lietuvių kalbą, būtų gana sunku.

Visa šio išradimo gudrybė glūdi tame, kad minėtas aparatas pagauna pusiau raudonus spindulius, sukaupia juos į mažą ekraną ir tiksliai atvaizduoja visa tai, kas yra priešakyje. Dėka tam, vairuotojai gali matyti kelią net 1,800 pėdų atstume ir važiuoti normaliu greitumu.

— o —

Lietuvos Istorijos išleidimas, kuri atlieka Tėvynės Mylėtoju Draugija, jau artinasi pabaigos. Jei viskas gerai klosis, tai netrukus ji pasirodys į platųjį lietuviška pasauli. Bet galutinam tikslo atsiekimui dar reikalinga paramos iš mūsų gerų tautiečių. Išviso, dar turėtų atsirasti bent 90 rėmėjų, kurie paskirtų tam tikslui bent po dešimke. Tuomet finansinės problemos, surištos su to veikalo išleidimu, būtų sėkmingai pašalintos.

Jeigu jūs dar nesate tape rėmėjų, tai istokite i ju eiles nieko nelaukiant. Jūsų vardas bus įtrauktas į specialų garbės rėmėjų saraša, kuris tilps toje knygoje, ir tuom pat sykiu jūs gausite ir ta veikala, kurio vertė bus nemažesnė kaip dešimts dolerių.

— o —

Išeinas Philadelphijoje, Pa., dienraštis "Inquirer" pagyrė prez. Eisenhowerį ir valstijos sekretorių Dulles už tai, kad jie priminė reikalingumą išlaisvinti taikingom priemonėm pavergtas rytų Europos tautas.

O tos tautos yra sekančios: Lenkija, Vengrija, Rumunija, Bulgarija, **Čekoslovakija, Latvija, Estija, Lietuva ir rytinė Vokietija. Visos jos tapo paverstos vergų kolonijomis, kurias laiko Kremlius savo geležiniam kumštyje.**

— o —

B. Balutis Atsipeikėja Nuo Naujos Ligos, Kuri Jį Buvo Užklupusi

Londonas. — Lietuvos atstova Didžiojoj Britanijoj, Bronių Balutį vėl buvo prislėgusi sunkesnė liga. Ves spėjęs atsipeikėti nuo ištikusio jį širdies smūgio, jis susirgo flu ir gastritis, kurie išlaikė jį lovoje ketvertą savaičių. Dabar jis jau yra kiek sustiprėjęs, bet iš namų dar negali išeiti.

Nepaisant į tokį komplikuotą sveikatos stovį, p. Balutis atlieka savo pareigas ir parašo daug laiškų.

Paukščiai Pranašauja Ankstyvą Pavasarį

Jeigu tai tiesa, kad paukščiai turi įgimtą ypatybę atspėti klimatą įvairiose metų dalyse, tai tokiu atveju galime tikėti gana ankstyvo pavasario.

Iš Kingsville, Ontario (Kanada) ateina pranešimas, jog ten paukščiai buvo pastebėti atskridę "robinai" — išviso 42 paukštukai. Tai retas atsitikimas, kad tie paukščiai atskristų vasario mėnesį taip toli į šiaurę iš šiltesnių kraštų.

Pabėgęs iš Sibiro Vergų Stovyklos S. Urmonas Įspėja Vakariečius

Įvairias Austrijos vietoves dabar aplanko Stasys Urmonas, 41 metų amžiaus, kuriam pasisekė pabėgti iš Sibiro vergų stovyklos. Jis pėsčias atėjo iš anos pusės Uralo kalnų į vakarus, atlikęs 100,000 kilometrų kelionę.

S. Urbonas prisiekęs keliauti laisvose šalyse ir aiškinti kas ištikro yra bolševizmas. Austrų tarpe jis suranda daug klausytojų. Iš ten jis rengiasi vykti i vakarų Vokietiją, Prancūziją ir Italiją.

Gera prekė pati save giria.

Lovų išdirbėjai Amerikoje turi galvosukių su didėjančiu žmonių ūgiu šioje šalyje. Gaminamos pagal senoviškus matavimus lovos, jau pasirodo per trumpos. Todėl vietoje dabartinių 74 colių ilgumo lovų, teks įvesti "King's Size"—80 colių.

Pasirodo, jog bėgyje pastarųjų 25 metų, vidutinis vyrų ūgis padidėjo vienu coliu. Jeigu toks procesas vyks ir toliau, tai amerikiečiai taps tikrai milžinų tauta.

— o —

Kad kolchoziniai ūkiai Lietuvoje skursta galima suprasti jau ir iš to, ką skelbia paleckinė spauda. Pav. neseniai Vilniaus "Tiesoje" buvo pastebėta, jog 75-kiuose geriausiuose, pagal jų klasifikaciją, kolūkiuose esama 7,647 karvės. Tai yra vidutiniškai po 102 karves kiekvienam kolchozui. Bet kokio didumo yra tie bolševikiškai baudžiavos dvarai?

Vienas kolchozas vidutiniškai apima apie 200 buvusių laisvų ūkių, kuriu kiekvienam būta po keleta arklių ar keliolika karviu. Taigi, pagal seną masta, kolchoze turėtų mažiausia būti 1,000 karvių, o tuom tarpu tikrenybėje ju yra apie 100, tai yra vos dešimta dalis to, kas būdavo nepriklausomos Lietuvos laikais.

Amerikos Moterys Ir Karalienė Jadvyga

Toji Jogailos Žmona Buvusi Didelė Politikė

Moterys mėgsta išaugštinti saviškes istorines asmenybes, suteikiant joms būtų ir nebūtų atsižymėjimų. Štai, pav. "Women's International League for Peace and Freedom", kurios centras yra Philadelphijoje, išleido brošiūrėlę apie Lenkijos karalienę Jadvygą, kuri atvaizduota kaipo "one of the true peace-makers of history".

Jadvyga buvusi gabi diplomatė, tarptautinių konfliktų rišėja, agresijos priešininkė. Girdi, Horodelio unija tarp Lenkijos ir Lietuvos 1413 metais, buvusi Jadvygos nuopelnas.

Visi tie pasakojimai, žinoma, yra išlaužti iš piršto. Jadvyga nebuvo jokia rimta politikė, o tik paprasta intrtigantė, kurios didžiausia ambicija buvo sudoroti Vytautą.

Didžiausį skaičių vaiku pagimdžiusi moteris turėjo 22 kūdikius.

Nepaprastai Kieta Žiema Atnešė Naujo Skurdo Lietuvos Žmonėms

Didelės Speigos Tęsiasi Be Pertraukos Nuo Lapkričio Mėnesio

Gautais pranešimais, dideli aštrūs šalčiai nepaliauja kankinti Lietuvos krašto, lygiai kaip ir kitų kraštų šiaurės ir rytų Europoje. Temperatūra svyruoja tarpe 20 ir 30 laipsnių žemiau zero, amerokinišku mastu. Tos speigos, atėjusios iš šiaurės, prasiveržė iki Prancūzijos ir Italijos ir Anglijos. Pasėkoje to, šimtai žmonių mirė nuo sušalimo.

Viename laiške iš Lietuvos sakoma: "Nuo nepaprasto šalčio kenčia ne vien žmonės, bet gyvuliai, žvėreliai ir paukščiai. Daug zuikelių atbėga į sodybas jieškodami maisto, o prie kelių renkasi pulkai paukščių, jieškodami išsigelbėjimo nuo bado..."

Lietuvos gyventojų padėtis šiuo atžvilgiu yra desperatiška. Kuro trūkumas miestuose, miesteliuose ir kolchozuose yra toks didelis, kad masės žmonių neturi kuom pakurti krosnių.

Baltijos Jūra Užšalo

Visi Baltijos jūros pakraščiai šiuo metu, dėl didelių Europoje siaučiančių šalčių yra visiškai užšalę. Neįtikėtinų šalčių banga vis labiau plinta ir žinovai pranašauja, jog netrukus užšals ir visi Baltijos jūros vandenys.

Toks reiškinys paskutinį karta buvo tik 1947 metais, kai Baltija buvo padengta storu ledo sluogsniu.

Daugiau Burliokų Į Lietuvos Ūkius

Nepatenkinami žemės ūkio rezultatai Lietuvoje bene bus buvęs svarbiausias akstinas imtis "naujosios šluotos", tai yra pakeisti Gedvilą Šumausku ir duoti jam naujus padėjėjus rusus, ypač žemės ūkio ir kitose ekonominėse srityse.

Jau gruodžio 27 d. Šumauskas, kalbėdamas Maskvoje, paminėjo, kad maskvinio partijos CK ir centrinė valdžia esą neseniai priėmę specialų nutarimą Lietuvos žemės ūkio reikalu, kuriame "mums nurodė eilę trūkumų, esančių žemės ūkyje ir kartu nubrėžė kelius šiems trūkumams pašalinti".

Aišku, atgabenus daugiau burliokų į Lietuvos kraštą ir pavedus jiems atsakomingesnes vietas kolchozų tvarkyme, daugiau bus išplėšta maisto produktų ir sunkiau turės dirbti pavergtieji valstiečiai.

Kur trumpa, ten ir trūksta.

Izabelle Stankienė Pasirinko Kalėjimą Vietoje Pabaudos

Atsisakė Sumokėti $20 Pabaudos

Kartais ir teisėjui sunku įtikrinti moteriškę, jog tiesa yra ne jos, bet įstatymų pusėje. Isabelle Statkienė, 37 metų, gyvenanti Union Pier, Mich., atsidūrė prieš teisėją Conrad Kominarek, Michigan City, Ind., už automobilio vairavimą per 20 metų be "laisnio". Ji yra septynių vaikų motina.

Teismas nubaudė ją $5 ir įsakė sumokėti $14,75 teismo išlaidų. Bet toji moteriškė atsisakė pildyti įsakymą. Jos pasiteisinimas buvo toks, kad prieš aštuonius metus buvo užmuštas automobilio jos 5 metų sūnelis, ir užmušėjas iki šiam laikui nesurastas ir nenuteistas.

Teisėjas, vienok, nepriėmė tokio jos pasiaiškinimo ir pasiuntė ją 25 dienų į kalėjimą, bet davė jai viena dieną pagalvoti ir apsispręsti.

Isabelle Statkienė buvo areštuota vasario 6 diena, kuomet jos automobilius susidūrė su kitu.

Vorkutos Vergų Stovykloje Žūšta Tukstančiai Žmonių

Vorkuta — Lietuvių Kančių Ir Mirties Vieta Prie Ledinuoto Vandenyno

Ne daug kas gali įsivaizduoti, kas tai yra toji Vorkuta, nusėta plačių komunistinių koncentracinių, priverčiamojo darbo stovyklų tinklu.

Rusai Vorkutą vadina "baltaisiais mirties namais". Ji ran dasi nuo mūsų už 7,000-8,000 mylių, šiaurės-rytų Rusijoje, netoli nuo Ledinuoto Vandenyno. Tai, tarp kitko, šalčiausioji ir žiauriausio klimato viso pasaulio. Per dešimts mėnesių sniegas apdengia visą tą sritį ir temperatūra nukrenta iki net 90 laipsnių žemiau nuliaus! Sausio ir vasario mėnesiais saulė visai nėra matoma. Aplinkui tęsiasi begalinė tundra, pelkėta, nemiškinga atšiaurio plyna lyguma, kur tik skurdi žolė teauga.

Šiame žemės pragare dirba, anglis kasdami, 400,000 sovietinių vergų, jų tarpe daug, daug tūkstančių: jaunuolių, labai senų žmonių, inteligentų, darbininkų, ūkininkų, kurie buvo nuteisti priverčiamojo darbo ilgametėmis bausmėmis.

Sunkų fizinį darbą neišpasakytame šaltyje bedirbą Vorkutos kankiniai gauna per parą tik du sykius pavalgyti. Iš ryto duoda apie svarą žalios juodos duonos, du samčiu košės ir mažą puodelį be riebalų sriubos.

Po 12 valandų, kaliniai maitinami antrą sykį. Duodama vėl tiek pat košės ir vandeninės sriubos, truputį saulėgraužų aliejaus ir mažą gabalėlį žuvies ar šiaurės elnio mėsos. Kolorijų tokiame maiste nėra nei 1,400, o dirbant panašų darbą nepakanka net 6,000 kolorijų.

Kaliniai-vergai gyvena barakuose. Šešių šimtų kvadratinių mylių plotuose tėra tik primityviai įrengtos anglių kasyklos ir ištisinės vergų stovyklos su tais, be skaičiaus, barakais. Juose sugrūsti žmonės miega ant plikų narų, be čiužinių, be pagalvių, be antklodžių ar paklodžių. Viename guolyje miega po du žmonės, bet dauguma turi poilsio ieškoti ant purvinų grindų, nes jiems nėra vietos ant lentų.

Į darbą per neįsivaizduojamus šalčius tenka keliauti mylią ar net dvi. Kasyklų požemiuose tenka dirbti dešimtį valandų. Normos neišpildžius, maistas sumažinamas per pusę.

Aišku žmogaus gyvenimas tokiose salygose greitai sunyksta ir gesta.

Farmos Pabrango, Nors Jų Produktai Atpigo

Washington. — Nors žemės ūkio produktų kainos eina žemyn, tačiau farmų vertė nuolat kįla į viršų.

Nuo 1948 metų dirbamos žemės kainos pašoko 30 nuoš., nors tuo pat laiku maisto produktų kainos nukrito 20 nuoš., o farmerių įeigos sumažėjo 40 nuoš.

Tą reiškinį galima išaiškinti sekančiai: mechanizacija paskatino farmerius pirkti daugiau žemės ir kurti didesnes farmas. Tuom pat sykiu ir daugelis miesto žmoniu perkasi ūkius, norėdami užtikrinti sau ramesnį gyvenimą.

Pabėgę Nuo Žmonų Vyrai Sudaro Keblią Problemą

Neseniai Anglijos parlamente buvo kilę ginčai svarstant klausimą, kas reikalinga daryti su tais 40.000 vyrų, kurie yra pabėgę nuo savo žmonų.

Vienas iš atstovų net įnešė pasiūlijimą, kad vidaus reikalų ministeris įsakytų policijai iškabinėti tokių pabėgusių vyrų paveikslus viešose vietose ir jų paieškoti kaip nusikaltėlių.

Bet kiti atstovai tokiam pasiūlymui griežtai pasipriešino. Jie net pateikę įrodymus, kad ne visi vyrai pabėga nuo savo žmonų be jokios priežasties

'Pavyzdingos' Mokinės

Milwaukee. — Viena, 17 metų mokinė, atsilankiusi į mokyklą, atsinešė puskvortę degtinės, kurią bėgyje pusdienio išgėrė su keliom savo draugėm.

Įsismaginusias merginas policija turėjo parvežti namo.

Mirtimis Pasiryžo Apmokėti Skolas

Vieno Japonijos į skolas įbridusio verslininko žmona ir dvi dukterys nusižudė, kad gautais apdraudos pinigais jų vyras ir tėvas galėtų atstatyti pašlijusios statybos įmonės reikalus.

Tikisi Parduoti Daug "Air Conditioning"

Kai mes rūpinamės apsiginti nuo žiemos šalčių, kad ir nelabai piktų, tai pramonininkai, kurie išdirba "air conditioning" jau rūpinasi, kad ir vasarą pas mus būtų vėsu.

Cloud Wampler, prezidentas Carrier kompanijos, tikrina, jog šiais metais tų aparatų bus parduota rekordinis skaičius. Dabar gaminami "air conditioning" yra pigesni ir praktiškesni. Juos galima be didelio vargo įdėti į kambarį ir jie suvartos 40 nuoš mažiau elektros.

Meilė Nežiūri į Metrikus

Australijoje, Sydnejaus mieste, apsivedė viena pora: jaunoji, kurios pavardė ponia Franklin, turėjo 57 metus amžiaus, visiškai žilus plaukus, 7 vaikus ir 12 anūkų. Jaunasis — ponas Dempsey, 18 metų amžiaus jaunuolis.

"Mes mylimės nuo pat pirmo susitikimo", — pareiškė jaunoji laikraščių reporteriams: "Kai du asmenys yra įsimylėję, amžius nevaidina jokio vaidmens".

Šią nuomonę patvirtino ir jaunasis.

Japonijoj, Karuzawa mieste tick prisnigo, kad ant vieno namo susikrovė sniego klodas 8 pėdų storumo. Namas neatlaikė, griuvo ir griuvėsiuose žuvo 14 žmonių ir 5 žmonės buvo sužaloti.

SANDARA

LITHUANIAN — THE LEAGUE — NEWSPAPER

LITHUANIAN WEEKLY NEWSPAPER
Published Every Friday by the
LITHUANIAN NATIONAL LEAGUE of AMERICA
General Office
840 West 33rd St., Chicago, Ill. Telephone YArds 7-4789

SUBSCRIPTION RATES:
In The United States per year $3.00
In Canada and all Foreign Countries per year $4.00

Entered as second class matter OCTOBER 25,1928, at the Post Office at Chicago, Illinois, under the ACT of MARCH 3, 1879

Sandara yra Savaitinis Laikraštis, leidžiamas kas Penktadienis Amerikos Lietuvių Tautinės Sąjungos.
UŽSAKYMŲ KAINA:
Suvienytose Valstijose metams $3.00
Užsienyje metams $4.00

Pasikalbėjimai Apie Labdarybę

Viena kėblesnių problemų, su kuria veik kasdiena susitinkame, yra labdarybės reikalas. Nepaisant į tai, kad mes dabar pergyvename plačiai išgarsinto gerbuvio laikus; nepaisant į tai, jog uždarbiai yra, palyginamai, geri ir biznis sekmingai bujoja, mūsų tarpe visgi pasitaiko dažnai tokių, kuriems medžiaginė parama, kartais labai skubi, yra neatbūtinai reikalinga.

Būna atsitikimų, kad našlė su mažais vaikučiais, paliesta ligos, atsiduria vargingoje, desperatiškoje padėtyje, neturėdama lėšų nei kovai su liga, nei aprūpinimui savo vaikučių. Pasitaiko ir senyvų žmonių, kuriems vienokia ar kitokia medžiaginė parama yra neišvengtina. Prie ko jie gali kreiptis, kas jiems išties pagalbos ranką? Prie valdiškų šalpos įstaigų neprisišauksi taip greitai; kaikurie netgi nežino kur ir kaip kreiptis, bet jeigu ir atsikreiptų į kurią nors oficiališką įstaigą, tai kol prašymas pašalpos pereis iš rankų į rankas, kol bus atliktì biurokratiški tyrinėjimai-investigacijos, tai varguolis gali būti visiškai parblokštas.

Labdarybės klausimas pas mus labai retai tepaliečiamas. Taip yra delto, kad mes neįsigilinam kaip reikiant į jos prasme ir visuomeniška vertę. Labdarybė arčiau sukaupia žmones, pagražina jų pačių gyvenimą, praskaidrina nuotaika. Kas paremia labdarybės darbus, tas gauna tokio dvasinio pasitenkinimo, kurio kitokiu būdu nebūtų įmanoma atsiekti.

Taigi, organizuota labdarybė šiais laikais yra viena neatbūtinybių mūsų gyvenime. Ją turėtumem plačiau išvystyti savo apylinkėse. Tuomi mes ne tik pagelbėtumem nelaimės ir vargo paliestiems tautiečiams, bet sykiu praplėstumem savo veiklą gražiais ir kilniais tikslais.

Mūsų supratimu, pradžiai vertėtų sudaryti kad ir nedidelį labdarybės fonda ir pavesti jį žinomų ir kompetentingų asmenų globai. Fondo skyriai galėtų būti įvairiose mūsų kolonijose ir jie aprūpintų vietinius reikalus. Sekmingiau išvysčius šią akcija, laikui bėgant, nebūtų sunku įsteigti ir prieglauda seneliams, apie kurią jau buvo tiek daug kalbėta ir svajota.

Kaip čia, taip ir kitose srityse — "pradžia galvą laužo". Pirmieji žingsniai visada būna sunkiausi, bet kai jie jau yra atlikti, tuomet visas darbas vystosi sparčiau ir sekmingiau. Tuos pirmuosius žingsnius, tą labdaringos veiklos užuomazgą kaip tik dabar privalėtumem ir padaryti.

Sekmingi Vasario 16 Dienos Minėjimai

Kiek jau galima įžiūrėti, tai Lietuvos nepriklausomybės paskelbimo sukaktuvių minėjimai, jau įvykę įvairiose mūsų kolonijose, buvo labai sekmingi. Visur dalyvavo dideli skaičiai tautiečių ir visur sudėta apščiai aukų, paremti Amerikos Lietuvių Tarybos veiklą.

Ši sekmadienį, o kai kur dar vėliau, bus surengti minėjimai visoj eilėj kitų miestu ir miestelių. Reikia tikėtis, jog ir ten pasireikš stiprus sujudimas už atstatymą laisvos ir nepriklausomos Lietuvos.

Džiugu taipgi, jog ir Jungtinių Valstijų vyriausybės žmonės, visuomenė ir spauda išreiškė ta proga daug užuojautos, prielankumo ir paramos kovojančiai prieš raudonus despotus lietuvių tautai. Ypač prielankus ir reikšmingas yra valstijos sekretoriaus Dulles pareiškimas, kuris skamba sekančiai:

"Šiais metais lietuvių, latvių ir estų tautos švęs savo nepriklausomumo nuo Rusijos paskelbimo 38-tą metinę sukaktį. Tai tinkama proga dar kartą atkreipti dėmesį į šių kraštu žmonių ryžtą ir pasiaukojimą, parodytą laisvųjų tautų bendruomenėj.

Nežiūrint, kad Pabaltijo tautoms buvo atimta šioji laisvė, mes žinome, kad jose liko pasiryžimas būti laisvoms.

Mes ir toliau tikime principu, kad suverenumo ir savo valdymosi teisės turi būti grąžintos tiems, kuriems jas atėmė jėga. Mes esame įsitikinę, kad vieną dieną šis principas bus įgyvendintas.

John Foster Dulles".

Daug įspūdingų kalbų apginančių Lietuvos laisvę, buvo pasakyta J. V. Senate ir Atstovų Bute. Taip pat visa eilė valstijų gubernatorių, miestų majorų išleido proklamacijas, raginančias visus amerikiečius prisiminti Vasario 16-tą kaipo Lietuvos dieną. Labai prielankūs buvo ir didžiosios spaudos atsiliepimai.

Tie visi prielankumo pasireiškimai įkvepia mumyse dar daugiau pasitikėjimo į atsiekimą to garbingo tikslo, kurio visi siekiame — išgelbėjimo Lietuvos iš raudonųjų jungo ir teroro.

Keistoki Reiškiniai Bostono Mieste

Neseniai paskelbtos statistikos apie Bostono miesto gyventojus yra gana įdomios. Pasirodo, jog bėgyje vienų metų, suaugusių žmonių skaičius tame mieste sumažėjo 16,071. Pereitais metais Bostonas turėjo 511,424 suaugusius, tuom tarpu kaip dabar tos kategorijos žmonių esama tik 495,353.

Bet ne tiek yra svarbu, kad Bostonas netenka pajėgingesnių vyrų ir moterų, kurie gal ir tiktų įvairiems darbams. Daug rimtesnis reiškinys yra tas, kad Bostonas virsta "gražiosios lyties" miestu. Pasirodo, jog vyriškių ten priskaitoma 229,835, tuom tarpu kaip moterų ten yra 265,518, arba 35,683 daugiau.

Kodel vyrai užleido tą pirmenybę moterims, sunku pasakyti. Gal būt gyvenimas Bostone jiems atrodo perdaug suvažytas, ypač kuomet sekmadieniais negali laisvai nusipirkti tokių gėrimų, kokių vyrai pageidautų.

Apžvalga

LIETUVOJE SUNKIAI SERGA RAŠYTOJAS P. VAIČIŪNAS

Žymus Lietuvos dramaturgas ir poetas Petras Vaičiūnas, gyvenęs Vilniuje, serga džiova. Jo kairioji ranka paraližuota, o jis pats yra labai sunykęs.

Petro Vaičiūno komedijos "Tuščios pastangos", "Naujieji žmonės" ir kt. scenos veikalai su dideliu pasisekimu buvo vaidinti Chicagoje ir kitose kolonijose. Jis yra sukūres ir kadaise garsią dainą "Ei, pasauli! Mes be Vilniaus nenurimsim".

Vilnių atgavus, P. Vaičiūnas buvo Lietuvos Mokslo Akademijos bibliotekos direktorius.

IŠTIKRO, TAI ESĄS NAUJAS LAIKOTARPIS ŽMONIJOS GYVENIME

Amerikos dienraštis "American Aviation Daily" neseniai pranešė, jog Texas valst. policija kreipėsi į gyventojus, kad nesijaudintų, jei virš galvų skris "koks nors neįprastos išvaizdos bombonešis". Nėra abejonės, jog tai bus ne vien naujoviškesnio tipo karo lėktuvas, bet drąsiai galima spėti, kad jis bus varomas atomine energija.

Drauge ir JAV-ių Krašto Apsaugos departamentas viešai yra pareiškęs, jog pastaruoju metu buvo įvykdyti sekmingi bandymai su lėktuvais, kurie jau turi atomine energija varomus matorus. Tai garsaus bombonešis B-36 kiek pakeista išvaizda naujas variantas, kuris pakyla ir leidžiasi senais motorais, bet tam tikrame aukšsyje jau yra varomas atomine energija.

Vadinasi, Amerika jau turi ne tik atomine energija varomus povandeninius laivus, bet ir atominuis lėktuvus. Yra taip žinoma, jog daromi yra bandymai ir su atomine energija varomais sunkvežimiais.

Tačiau tai tik pradžia. Naujo žmonijos istorijoje laikotarpio pati pradžia.

EILINIS ŽMOGUS LENGVAI GALI TOBULINTI ASMENYBĘ

Eilinis žmogus, kad ir ypatingo mokslo nesiekęs, gali ištobulinti savo protą ir iškelti savąją asmenybę, jei bandys sekti gyvenimą, domėsis įvairiomis sritimis, mokės parinkti skaitymui knygas, žurnalus ir kitokia spauda. Labiau išmokslintų žmonių patarimai yra labai naudingi.

Lietuvių tautoje yra skaitlingi pavyzdžiai, kaip žmonės, tik savo pasiryžimo dėka, kad ir nebaigę didelių mokslų, yra prasiskverbę į gyvenimo aukštesnį lygį. Ypač tai pastebima mūsų išeivijos eilėse, bet panašių pavyzdžių nestinga ir pačioje Lietuvoje.

REIKALAUJA TĘSTI KOVĄ UŽ LIETUVOS LAISVĘ IKI TIKSLAS BUS ATSIEKTAS

Įvykusiame Vasario 16 minėjime Chicagoje buvo priimta keleta reikšmingų tarimų Lietuvos laisvinimo darbams tęsti. Pirmiausiai buvo pabrėžta, jog Jungtinių Amerikos Valstybių vyriausybė: yra palanki lietuvių tautos laisvės siekimams ir paskutiniu metu patsai Valstybės Prezidentas yra pasakęs, jog vienas pagrindinių šios šalies politikos uždavinių yra pavergtų tautų, taipgi ir Lietuvos, išlaisvinimas.

Tuom pat sykiu šiame minėjime buvo nutarta:

1) neatlaidžiai tęsti kovą dėl Lietuvos išlaisvinimo, siekiant sudaryti dar palankesnę Lietuvai opiniją Jungtinių Amerikos Valstybių visuomenėje ir valdžioje, budriai sekant Jungtinių Amerikos Valstybių vyriausybės žingsnius ir kovojant prieš bet kurį pasireiškimą užsienių politikoje, prasilenkiantį su tautų laisvinimo idėja;

2) Lietuvos laisvinimo pastangose ir toliau laikytis vienybės ir bendradarbiavimo, vengiant jėgų skaldymo ir kenksmingų varžytinių;

3) patikrinti Lietuvos laisvinimo darbui pakankamą finansinį pagrindą, raginant kiekvieną patrijotingą lietuvį atiduoti kartą per metus šiam tikslui savo auką.

Jumoras

Profingumas

— Labai lengva pažinti kaikurių gyvūnų išmintingumą. Pavyzdžiui, padėk asilui vandenio ir alaus. Kurį, manai, jis pasirinks?

— Vandenį.

— O kodėl?

— Todel kad jis yra asilas.

Nelaiminga Skaitlinė

Reporteris į nuteista:

— Kas patupdė tave į kalėjimą?

— Nelaiminga trylikta skaitlinė.

— Kaip tai?

— Tamsta dar klausi? Aišku, kaip diena, jog tai buvo teisėjas ir dvylika jury narių.

Tikras Atjautimas

— Kaip tai, Jonuk, tu pats vienas suvalgei šokoladą. Ar ne pagalvojai apie savo sesutę?

— Ir dar kaip galvojau, tetule! Visą laiką bijojau, kad ji nepasirodytų kol aš neužbaigsiu valgyti.

PER mano koštuvą

Jeigu jau ištikro yra toks laikraštinio popierio trūkumas, kaip skelbiama, tai neužilgo gal teks spausdinti raštus ant beržų tošies arba viršutinės žievės, arba net ir ant jaučių odos, kaip tai darydavo seniau.

Bet jei žmonės tiek daug rašys ir spausdins, tai ir tų medžiagų gali pritrūkti.

Visgi atsiranda gudrių žmonių, kurie gali sulipdyti lietuvišką sakinį nevartodami lietuviškų žodžių. Štai viename laikraštyje užtikau tokį posakį: "Situacija implikuoja naujus espektus..."

Ten pavartotas tik vienas lietuviškas žodelis, o viskas kitas paimtas iš svetimų kalbų. Jeigu aš būčiau apsipažinęs su tokiais aukštais žodžiais, tai irgi galėčiau daug ko išmintingo pasakyti...

Kremliaus diktatorius Chruščiovas pasigyrė, jog Sovietai gali pagaminti stipresnes bombas negu Jungtinės Valstijos ar Anglija.

Tiems pasigyrimams aš nesu linkęs tikėti. Jeigu maskoliai negali išauginti bulvių, kopustų ir net agurkų, tai kaip jie gali pralenkti Ameriką tokių komplikuotų ginklų gamyboje?

Chicagos lietuviai tikrai progresuoja. Seniau Vasario 16 dienos minėjimus jie rengdavo siuvėjų unijos salėje, o šiais metais tą atliko aukštesnės mokyklos auditorijoje.

Ir jei viskas gerai seksis, tai sekančiais metais teks susiburti kokios nors kolegijos ar universiteto pastogėje.

— Jei ką darai, tai reikia daryti, kad niekas negalėtų daryti priekaišto — pareiškė vienas mūsų laikų išminčius.

Bet žmogus vargiai ar ką nors gero padarytų, jei jis bandytų atlikti taip tobulai, kad kritikai neturėtų progos prasižioti.

Nieko nuostabaus, jei VLIK'o vykdomoji taryba išvyko į aną pusę Atlanto, palikdama savo globėjus New Yorke.

Būdama New Yorke, toji taryba niekad neturėtų ramybės del įvairių grupinių ergelių ir varžytinių.

Žmogaus smegenys smarkiau siai dirba tarpe 4-rių ir 18 metų amžiaus. Turintis ketvertą metų vaikutis nuolat klausinėja apie viską, o sulaukęs 18 metų jau viską žino ir gali atsakyti į kiekvieną klausimą.

"Sis sapis — sis apis". Tai yra romėnų filosofo Senecos posakis. Išvertus žodį žodin, tai reikštų: "Jei esi gudrus, tai būk bitelė".

Kitais žodžiais sakant: "Jei esi išmintingas, tai pasek bitelių pavyzdžiu ir rankiok mokslo žinias bei išmintį, kaip bitelės renka medų".

Gaila tačiau, kad ne visi žmonės yra taip kantrūs ir darbingi, kaip bitelės. Už tai jie greičiau palinksta ne į mokslą, bet į visokius prietarus.

Amerikiečiai turi posakį: — "Meilė nesivysto sklandžiai". Panašių nesklandumų pasitaikydavo ir seniau. Štai viena mūsų liaudies daina piešia tokią sceną:

Oi laukiu, laukiu šventos dienelės,
Labai pasiilgau savo mergelės.
Pririšau žirgą prie kiemo vartų,
Bijau tėvelio, kad nesibartų.
Stovi žirgelis ten pabalnotas,
Bijau motutės, kad nežinotų...

Bet meilė, visgi, suranda sau kelią ir nugali visas kliūtis.

— **Eolas.**

Amerikiečių Viešo Opinija

Sovietų Žodžiai ir Darbai

Išeinąs Columbus, Ohio, dienraštis "Citizen" pastebėjo štai ką:

"If Bulganin is so piously fearful of 'a new war', he should make it a point on his present trip to pay a visit to Kashmir and see what India is doing in the interests of peace. But then old Bulgy would approve, because this is exactly what the Soviets have done in Lithuania, Estonia and Latvia, and are doing in Poland, Hungary, Romania, Czechoslovakia, Bulgaria and Albania."

Primena Chruščiovui

"Tribune", Salt Lake City, Utah, parašė:

"And then Mr. Chrushchev makes much of the fact Russia has never waged war against England. So what! Does that wipe away the stain of Russia's unprovoked attack on Finland, her rape of Estonia, Latvia and Lithuania, and her stab in the back of reeling Poland?

"Try again, Mr. Chrushchev! Now that the Geneva spirit has been tossed out the window, you can do better with ranting than with logic".

Laiškas iš Maskvos

Antrą laišką mūsų Dėdė
Nuo maskviečių gavo.
Bet jis žino, kaip jį ėdė
Ir kartu melavo.

Kai po Aziją lervojo
Su melų vežimais,
Mūsiškius jie apdėliojo
Įvairiais šmeižimais.

Dėdė žino jų bendrovę:
Tas pat metų metais.
Kiek jie sutarčių sukrovė
Į purvus po ratais.

Iškilmingai, įspūdingai
Ką tik parašytos,
Ant rytojaus jos gėdingai
Jau jų sudraskytos.

O tų sutarčių ten buvo
Pilnos jų statinės,
Išbarstytos tuščios džiūvo
Jujų rašalinės.

Vėl jie šypso, taršo plaukus,
Kviečė pasirašyti,
Kad rytojaus vos sulaukus
Būt kas sudraskyti.

Latvių, estų ir Lietuvos
Sutartys šiukšlyne,
Ir Berlyno ir Genevos
Dumblinam purvyne.

Jie norėtų pagarsinti
Savo gerą norą,
Propagandai pagaminti
Instrumentą storą.

Ir garsina kvailą savo
Jie geradarystę.
Ar iš pragaro jie gavo
Tą mielaširdystę?

Jie ten vodkos skystimėlyj
Protą paskandino,
Po vaišių atsikėlę,
Nieko nebežino.

Perkūnas.

Užtikta Senos Kultūros Liekanos Prie Dancigo

Rytinės Vislos upės pakrantėse, į pietus nuo Dancigo užtiktai daug vertingų senos kultūros liekanų. Ta vieta yra prie taip vadinamo "gintaro vieškelio", kuris tęsėsi nuo Baltijos jūros iki Viduržemio.

Afidengtose kapinėse, kurios buvo supiltos prieš 1700 metus, rasta ceramikos, bronzo išdirbiniu, su ughies bei seulės simbolais; metalinių sagučių ir kitokių papuošalų. Netoliese gi atkasta ir sodybos liekanos, su molinėm krosnim ir įvairiais indais.

Yra pagrindo manyti, jog tai buvo senųjų prūsų gyvenamas vietovės.

Nelygu teisybė: kitų teisybės ir pasakomis eina.

KUR GERIAUSIA VIETA TAUPYTI?

Milijonai Amerikos gyventojų pasakys, kad saugiausia ir pelningiausia vieta taupyti yra Taupymo ir Skolinimo Bendrovė. UNIVERSAL SAVINGS & LOAN ASSOCIATION—Bendrovė turi apdraudą visiems indėliams iki $10,000 kiekvienam asmeniui, moka gerus dividendus ir teikia visokių kitų patarnavimų.

Esame nariai Federal Home Loan Bank, Federal Savings & Loan Insurance Corporation ir daugelio kitų pagelbinių organizacijų.

Duodame paskolas namų įsigijimui lengvais išmokėjimais.

Atsiminkite:

UNIVERSAL SAVINGS & LOAN ASSOCIATION
1800 SO. HALSTED STREET • Tel.: HAymarket 1-2028

APIE ĮVAIRIUS DALYKUS

Taip Gen. McArthur Bandė Japonams Aiškinti Apie Demokratiją

Per rinkimus 1946 metais į Japonijos parlamentą buvo išrinktos 39 moterys. Bet pasirodė, jog viena atstovė prieš patekimą į parlamentą, vertėsi nepadoria profesija.

— Kažkas baisaus įvyko, Ekscelencija, prostitutė tapo išrinkta į parlamentą! — pareiškė generolui MacArthur, pas jį atėjęs vienos politinės partijos šulas.

— O kiek balsų jinai yra gavusi? — net nemirktelėjęs paklausė gen. McArthur.

— 256,000 balsų, Ekscelencija. Bet tai yra nesvarbu...

— Tiek balsų ji galėjo surinkti ne dėl savo moteriško patrauklumo ar įtartinos profesijos. Matomai, tai buvo veiksmingos demokratijos išdava ir mums tik tenka nusileisti — net nenusišypsojęs atsakė generolas.

Kadaise Paniekintas Metalas Staiga Virto Didele Brangenybe

Vienoje enciklopedijoje, išleistoje 1901 m., apie uraniju parašyta, kad tai nenaudingas metalas, kurio nerandama Amerikoj.

To pareiškimo autorius gal sulaukė to laiko, kad uranijus pasidarė vienu iš brangiausiu metalų. Mat, pasirodė, kad to metalo atomai buvo lengviausia suskaldyti ir gaminti atominę energiją.

Miegas Jam Kenkia

Vienas pilietis, norėdamas numalšinti galvos skausmus, kas vakara pradėdavo gerti. Apie pusiaunakti jis jausdavosi laimingas: jokių skausmų, jokių negerovių! Ir jis užmigdavo su laiminga šypsena veide. Bet jau 7 valandą ryto jis pabusdavo nuo nepakenčiamų galvos skausmų.

— Aš užmigau puikiai jausdamasis, o pabudau visiškai sergas. Tai yra kaltos tos kelios valandos, kada aš buvau užmiręs!...

Seniausia Pasaulio Knyga

Maždaug 3,366 metais prieš Kristų ranka rašyta egiptiečio Ptah-Hptep knyga yra pati seniausioji, iki šiol žinoma. Šią knygą rašęs buvo ano laikotarpio mokyčiausias vyras ir jo rašiniai ilgus šimtmečius buvo plačiai skaitomi.

Pasikalbėjimai Anglijoje

Dzin!... dzin... telefonas.

— Hello, kas kalba?

— Tai Lordo Blake sekretorius. Jo didenybė prašė manęs paklausti kaip jaučiasi baronas.

— Prašau padėkoti ir pasakyti, jog su mano vyru yra blogai; kiekvienu momentu gali įvykti katostrofa.

— Ištikro? Tai gal būt gerbiamoji lady aš galėčiau palaukti prie telefono, kad nereikėtų antrą kartą šaukti?...

Neviskas Ramu ir Švedijoje

Švedijoje už 25 mylių nuo Stockholmo sudegė didžiulė žibalo rafinerija. Nuostolių padaryta už daug milionų dolerių. Yra nužiūrima, kad tai sabotažininkų darbas.

Suvesk penketą lietuvių su kitais penkiais ir jie tuojau turės dešimt skirtingų nuomonių ir atstovaus dešimtį partijų.

Amerikos farmeriai jau iš seno dažo savo ūkių tvoras raudona spalva, nes tai pigiausieji dažai.

Sekmingai Praėjo Šis Vasario 16 Minėjimas Rochester, N. Y.

Aukų Lietuvos Laisvinimui Sudėta Apie $1.000

Pereitą sekmadienį, vasario 12 dieną, Rochester, N. Y. tautiečiai buvo surengę Lietuvos nepriklausomybės paskelbimo sukaktuvių minėjimą. Vietinės lietuvių parapijos salė buvo prisirinkusi pilna žmonių. Programą atidarė ir vedė Dr. Vl. Lelis, kuris savo įžanginėje kalboje priminė tos dienos reikšmę. Kongr. Keaton prisiuntė telegrama savo sveikinimus šių iškilmių dalyviams.

Paskiau sekė atvykusio iš Chicagos M. Vaidylos kalba, kuri lietė Lietuvos išlaisvinimo problemas. Meninei programos dalai vadovavo Vyt. Žmuidzinas. Gražiai padeklamavo P. Puidokas ir p-lė R. Gaidytė. Vietinis choras, diriguojamas P. Armono ir pasipuošęs tautiniais drabužiais, puikiai sudainavo visą eilę dainų.

Aukų surinkta apie $1,000. Po programos daugelis dalyvių susirinko į kitą svetainę vaišėms ir platesniam minčių pasidalinimui. Šiai sueigai vadovavo Dr. Alf. Stankaitis, pakviesdamas daugelį svečių tarti žodį, kita.

Sykiu dalyvavo ir vietinis klebonas ameritas kun. Jonas Bakshys, dėka kuriam ši kolonija yra taip atsižymėjusi savo darbais Lietuvos laisvinimo srityje. Didelis kreditas už sekmingą veiklą priklauso ir vietinio Amerikos Lietuvių Tarybos skyriaus pirmininkui Petrui Narkeliūnui, jo pagelbininkui Dr. Vl. Leliui, sekretoriui Ant. Sabaliauskui iždininkui A. Jančiui, valdybos nariui Petrui Bliudnikui ir kitiems.

Apie Kaikuriuos Žymesnius Šios Kolonijos Veikėjus

Rochesterio lietuvių kolonijoje yra susibūrę nemažai geru darbuotojų ir žymių asmenybių. Pav. Mykolas Ventis, daugelio organizacijų narys, išgyveno tame mieste jau 50 metų. Ten daug darbuojasi pulk. Pranas Saladžius, žurnalistas H. Žemelis, įvairių organizacijų darbuotojas Kazys Zlatkus, pasitraukęs į pensiją, žiežmarietis Mykolas Bielinkevičius, kuris virš 36 metus išdirbo Kodak kompanijoje.

Maloni ir žymi asmenybė yra p-nia Vladė Sabaliauskas, kuri dėsto muziką, dainavimą ir vokiečių kalbą Nazareth College. Ji atvyko į Ameriką rugsėjo 25 dieną, 1949 metais, o už poros dienų buvo pakviesta mokytojauti toje kolegijoje.

Petras Narkeliūnas pirmininkauja ALT'o skyriui jau 15-ti metai. Šio didelio patrioto tėvas Simanas Narkeliūnas, gyvenęs Kybartuose, buvo vienas knygnešių spaudos uždraudimo laikotarpyje.

Rochesterio lietuviai yra labai malonūs, draugingi ir tuom pat sykiu darbštūs lietuviškoje dirvoje.

Radio Programa Pašvęsta Vasario 16 Dienai

Reikia pažymėti, jog toji lietuvių laisvės šventė buvo atžymėta ir radio programoje, kurios angliškąją dalį pravedė Jonas Morkūnas, o lietuvišką — Vytautas Žmuidzinas.

— Alfa.

Griežtas Nusistatymas

— Su tavim telefonu nori kalbėti Jonas.

— Pasakyk jam, kad aš nenoriu nei jo balso girdėti. Bet tegu per tave pasako, kada mes pasimatysim.

Restoranuose moterys gali vakarieniauti, nenusiimdamo skrybėlaičių. Bet iškilmingos vakarienės ar vėlyvų pietų privačiuose namuose metu skrybėlaičių ant galvos turėti negalima.

Jos Mini 40 Metų Darbuotės Sukaktį Lietuviškoj Scenoj

JUZĖ GULBINIENĖ

Petronėlė Millerienė-Petravičiūtė

Šios dvi Chicagoje gyvenančios meno darbuotojos šiuo metu mini ypatingą jubiliejų.

Abi jos yra kilusios nuo Jurbarko ir abi jau per 40 metų dirba įvairiose sceninėse srityse —; nors jų pašaukimas bei palinkimas jau iškėlė kaip vaidintojas-aktores, bet jodvi prisidėdavo ir tebeprisideda prie lietuviškojo darbo Čikagoje visokiausiais galimais būdais. Mažai tėra tame mieste organizacijų, draugijų, klubų, kuriems tos dvi gabios moterys nėra ką nors suvaidinti padėjusios.

Nebuvo nei didesnio sceninio sumanymo, kur talkos nesuteikė Juzė Gulbinienė ir Petronėlė Petravičiutė-Miller.

Iš visų Chicagos lietuvių scenos vaidintojų — moterų, apie kurias reikėtų atskirai pakalbėti šios dvi mūsų jubiliatės yra nuveikusios tiek, kad neatsiras joms lygių nei vienoje Amerikos ar Kanados lietuviškoje kolonijoje, nei viename kitame mūsų išeivijos centre!

Atvykusios nuo Nemuno krantų į Ameriką dar visiškai jaunutės, abi jos bematant įsijungė į kultūrinį scenos darbą ir iki šios dienos, ypač Petronėlę, tebematome atkakliai ir su nemenkėjančiu ryžtu dalyvaujančią vaidinimuose ir net sceninius sumanymus savo pinigais remiančią, teatro veikėjam iš savo kišenės padedančią. Kieno rūpesčiu ir ducklėmis yra prižiūrimi ir papuošiami mirusių lietuviškos scenos veteranų Čikagoje kapai, ar ne tų pačių mūsų retų moterų — Juzės Gulbinienės ir Petronėlės Petravičiūtės-Miller?

Abi jubiliatės už darbą lietuviškoje scenoje jokių pinigų niekad nėra reikalavusios ir vargiai ar gavusios, bet tam darbui iš savo sątaupų yra nemažai aukojusios.

Keturiasdešimt metų ištverti bet kokiame darbe yra ne kasdien pastebimas įvykis, bet tiek laiko ir širdies atiduoti neapmokamam, neatlyginamam ir greit kitų užmirštamam darbui yra tikros pagarbos vertas dalykas.

Mūsų pavyzdingoms teatro darbuotojoms Petronėlei ir Juzei linkime dar ilgos ištvermės, stiprios sveikatos ir dar tolesnių pasisekimų tautinėje scenoje!

Chicagietis.

P. Petraičiūtė-Miller (kairėje) Sakalienės vaidmeny Petro Vaičiūno komedijoje "Naujieji žmonės". Lietuvių Teatro pastatymas.

52.000 pėdų augštumoje jau nėra deguonio.

Šeimyniška Scena

— Jeigu būčiau viską permačiusi, tai jokiu būdu nebūčiau tekėjusi už tavęs.

— Aš irgi galiu atvirai pasakyti, jog apsivedžiau su tavim tik iš gailėsčio.

— Gailėsčio? Kam?

— Tų, kurie man buvo paskolinę pinigų.

Komplimentas

— Ar aš labai pasenau? — klausia ponia Varnienė savo svečio.

— Visai ne! Tamsta atrodai kaip šešiolikos metų rožė!

Wholesale Meat Distributor

JULIUS KUZAS
6840 So. Artesian Ave.
Chicago 29, Illinois
Tel. WAbrock 5-8744

Namų Remontas
(REMODELING)
Atlieku cemento, karpenterio, mūro ir kitus darbus. Iki $2,500 nereikia nieko įmokėti, o už didesnius darbus susitarsime. Dirba Chicagoj ir priemiesčiuose.
Petras Pocius
6828 So. Maplewood Ave.
REpublic 7-1223

Įsidėkite į Savo Namus Lincoln Storm Windows

Juos Gamintame Nuosavo Dirbtuvėje
JUOZAS SPAITIS
3261 S. Halsted St.
Telef. Victory 2-6469
Pašaukite Dėl Informacijų ir Apkainavimo.

Justin F. Chiauskas
Insurance Broker
Notary Public
Income Tax Service
2404 W. 46TH PLACE
Chicago 32, Ill.
Tel. LA. 3-3121

A. PETKUS
LAIDOTUVIŲ DIREKTORIUS
6812 So. Western Avenue
1410 South 50th Avenue
CICERO, ILLINOIS
TELEFONAI:
GRovehill 6-2345-6 TOwnhall 3-2109
KOPLYČIOS VISOSE MIESTO DALYSE

PRADEDANT SAUSIO 1 DIENĄ
MŪSŲ TAUPYTOJAI GAUS
AUKŠTESNIUS DIVIDENDUS

Distrikto indėlių taupymo sąskaitoje Jūs galėsite pelnyti 20% dividendų virš vidurkio. Mūsų nauji iš anksto apmokėti pažymėjimai ilgiems metams duoda dar aukštesnį dividendą.

Indėliai čia yra saugūs, sveiki, pastovūs, apdrausti nuo bet kurių nuostolių federalinės valdžios agentūroje.

Jūs galite atidaryti indėlių sąskaitą vienu arba keliolika pilnų šimtų dolerių.. Dividendų čekiai bus siunčiami paštu kas 6 mėnesiai.

Iš anksto apmokėti pažymėjimai dabar parduodami dešimčių grupėmis po $75 kiekvienas. Kas $75 išaugs iki pilno šimto dolerių lygiai per 98 mėnesius.

DISTRICT SAVINGS
and LOAN ASSOCIATION
3430 South Halsted Street
CLiffside 4-0104
JOSEPH M. MOZERIS Secretary

Taupymas Yra Turtingumo Šaltinis
PRADĖK TAUPYTI TUOJAU...
MES MOKAM AUKŠTUS DIVIDENDUS.
Mūsų Bendrovės Laikomi Pinigai Federalės Valdžios Apdrausti iki 10,000 dolerių.

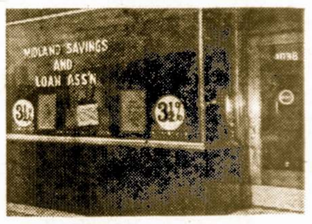

Midland Savings
AND LOAN ASSOCIATION
4038 Archer Avenue
Telefonas: LAfayette 3-6719
Sekretorius AUGUST SALDUKAS

TELEVIZIJOS
RADIJO APARATAI
- FONOGRAFAI -
TV bei Radijo Lempos
APARATŲ TAISYMAS

Dirbtuvėse ir namuose atliekamas patyrusių inžinierių sąžiningas ir geras patarnavimas garantuojamas.

DAINA TELEVISION COMPANY
qualified engineers' service
3130 S. Halsted Street Tel. DA 6-6887

Anglai Laipsniškai Artinasi Prie Išlaisvinimo Politikos

Nesklandumai Amerikos ir Anglijos Sąjungoje

Rašo P. DAILIDĖ

Neseniai įvykę prezidento Eisenhowerio ir britų premjero Edeno pasitarimai Washingtone vėl kreipia politinių sluoksnių akį į nesklandumus, kurie ligi šiol yra pasireiškę Amerikos ir Anglijos bendroje kovoje prieš bolševizmą. Nėra jokia paslaptis, kad sakyti pasitarimai bene daugiausiai ir buvo skirti tam, kad sustiprintų Amerikos ir Anglijos sąjungą ir atsiektų didesnio darnumo jų santykiuose su raudonaisiais.

Iš pat pradžių, kai tik nusistatė Vakarų frontas prieš bolševizmą, paaiškėjo nevienoda Amerikos ir Anglijos pozicija tame fronte. Kaipo kolonialinė imperija, Anglija buvo nusistačiusi kovoti su raudonaisiais Europoje, bet ieškoti kelių sugyvenimui su jais Azijoje. Prie tokios politikos Angliją skatino ne tik baimė netekti turtingų Azijos kolonijų, bet ir siekimai išvystyti prekybą su Azijos kraštais, sudarančiais plačias rinkas britų prekėms.

Tuo tarpu Amerika, jeigu ir buvo suinteresuota Azijos rinkomis, tai kolonializmo atžvilgiu buvo visai priešingoje padėtyje. Washingtonas laikėsi čia nusistatymo, kad britų commonwealth'o dalims, kurios pribrendo prie savarankiško gyvenimo, turėtų būti suteikta nepriklausomybė ir tuo keliu atimtas svarbiausias arkliukas sovietų propagandai tarp Azijos tautų.

Tas Amerikos nusistatymas yra nemaža prisidėjęs prie to, kad po antrojo pasaulinio karo visa eilė kraštų Azijoje yra pasidariusi nepriklausomų valstybių šeimos nariais. Tik šiomis dienomis parėjo žinios, kad ir turtingiausia britų kolonija — Malajai — nuo ateinančių metų gauna nepriklausomybę. Tai jau bene paskutinė teritorinė britų poezija Azijos kontinente. Dabar britams čia paliks tik Hong-Kongo ir Singaporo miestai.

Taigi Britai Yra Padarę Nemažus Nusileidimus Amerikos Nusistatymui

Bet ir Amerika yra gana toli nužengusi britų pageidavimų patenkinime, kai del prekybos suvaržymų panaikinimo. Tie suvaržymai liečia strategines medžiagas, kurios gali būti panaudotos karo metu prieš laisvąjį pasaulį. Bet savaime yra suprantama, kad raudonieji daugiausiai tokiomis medžiagomis ir yra susidomėję.

Delto britai beveik visą laiką klabina Washingtoną, kad "uždraustų" prekių sąrašą sumažintų. Ir tas mažinimas nuolat eina. Kaipo paskutinė staigmena šioje srityje gali būti nurodyta žinia, kad britai yra išgavę iš Amerikos sutikimą pasiųsti raudoniesiems net 60,000 kilovatų galingumo mašinas, reikalingas... atominių bombų gamybai!

Čia jau britų biznis gręsia milijonų amerikiečių gamybai, ir tam tikra kongreso komisija griebėsi reikalą iš tirti. Bet kai nuolat tenka girdėti apie įvairius draudimo apėjimus, apie vis didėjantį "šmugelį" strateginėmis medžiagomis, ir sakyta staigmena nieko stebėtino nesudaro. Ji tik dar kartą pabrėžia reikalą didesnio sąžiningumo iš Amerikos alijantų pusės.

Bet Savo Politinių Idealų Amerika Neišsižada

Čia britų premjeras rado Washingtone ir griežtą Amerikos pasipriešinimą Raudonosios Kinijos pripažinimui ir nemažiau griežtą pasisakymą prieš bet kuriuos užglostymus krastui, kurs viešai buvo pasmerktas Jungtinėse Tautose, kaipo agresorius.

Maža to, Washingtone buvo pasirašyta nauja Amerikos ir Anglijos deklaracija, kuri primena pasauliui svarbiuosius žmonijos idealus ir abiejų kraštų nusistatymą tų idealų siekti. Ryšium su šia deklaracija pavergtos tautos yra gavusios aiškesnį Amerikos ir Anglijos pasisakymą del jų išlaisvinimo iš bolševikiškos vergijos.

Šiuo požiūriu ta deklaracija yra vertingesnis istorinis dokumentas, negu Atlanto Čarteris, nustatęs vien alijantų politikos metmenis. O kai Bulganinas buvo kaip tik tuo laiku užatakavęs prezidentą Eisenhowerį savo laiškais dėl draugingumo pakto, Washingtono deklaracija išėjo ir kaip labai tinkamas atsakymas į raudonąją propagandą.

Su tokiais atsiektais vaisiais paskutiniai Amerikos ir Anglijos pasitarimai žymiai prisidės prie Vakarų fronto vienybės, pašalindami ar sušvelnindami ligi šiol pasireiškusius nesklandumus.

Gyvoji Scena Amerikoje Dar Neužtemsta

Praėjusių metų bėgyje, nuo 1954 spalių pradžios iki 1955 balandžio mėn. vadinamieji Broadway, t. y. New Yorko miesto pastovūs 32 teatrai pastatė tik 70 veikalų. Tuo tarpu 600 veikalų per tą patį laiką buvo pastačiusios Amerikos mėgėjų, pusiau profesionalų ir "mažųjų teatrų" grupės. Tokių sambūrių, anglų kalba vaidinančių, JAV-ėse yra arti 2000.

Be to, tautinių mažumų grupės, kurių tarpe ne paskutinėje vietoje yra ir lietuviai, yra suvaidinusios porą šimtų scenos veikalų.

Netolimoje ateityje bulvės bus parduodamos paskirai virimui, kepimui, apkepimui ir panašiai, nes auginamos atitinkamos bulvių rūšys.

RAŠTAI IR ŽMONĖS

UNGURUPIS

1. Poezijos Mylėtojas Jonas Kiela

Praeitą savaitę rašiau, kad anksteniosios kartos Amerikos lietuviai dažnai širdingiau myli mūsų dailiąją literatūrą, negu dabartinė — jau iš nepriklausomos Lietuvos atvykusi karta. Šiandien noriu paminėti nors vieną tokį pavyzdį, kad anie mano žodžiai nebūtų tuščia kalba.

Štai Worcesteryje daugelis pažįsta simpatingą lietuvį Joną Kielą. Jis 1907 metais atvyko iš Dzūkijos. Yra paprastas darbininkas, savamokslis, bet — giliai apsišvietęs, mėgstas knygą ir laikraštį, lig šiol nenustojęs domėtis idėjomis ir patriotizmu. Jis į viską žiūri realiai ir todel stengiasi veikti ne tiek gražiais žodžiais, kiek tikru veiksmu.

Jis nesako ilgų tiradų apie tai, kad reikia mylėti savo kalbą ir literatūrą, bet įrodo — gyvu savo pavyzdžiu. Pavyzdžiui jis, ilgus metus Amerikoje išbuvęs, kalba tokia gryna lietuvių kalba (taip pat ir jo žmona), kad gali pamanyti, jog jis lankęs lietuvišką mokyklą ar bent Kaune valdininkavęs.

O linksmoj šeimyniškoj sueigoj jis pasirodo kultūringu būdu: deklamuoja įdomius lietuvių autorių eilėraščius! Ir jis jų moka nemaža atmintinai — tiesiog neišsemiamas šaltinis. Jis gali sakyti baladas, monologus, satyras — iš Maironio, Vienažindžio, Vaičaičio, Strazdelio ir kitų autorių.

Jis sako, kad tuoj po 1905 m. revoliucijos tai buvo labai madoj kovinga poezija visuomeninėmis, socialinėmis temomis. Ir tuo metu Amerikoje lietuviai daug eilėraščių mokėjo atmintinai, juos įvairiomis progomis deklamuodavo. O dabar priverskite kurį inteligentą iš Lietuvos (neliterata) sueigoje pramogaujant padeklamuoti ką nors — jis ir nemoka ir nenori.

Jono Kielos žmona Vincenta irgi pasigėrėtina lietuvė: kelia Lietuvos garbę amerikiečiuose, brangina ir palaiko saviškių draugijas, šalpos darbus, mėgsta tautinius grožinius dalykus.

2. Mirė Žymusis Amerikos Kritikas H. L. Mencken

Jo veikla ypač reiškėsi apie 1930 metus. Sakoma, kad jis "atrodo" ir išgarsino žymiuosius autorius kaip — Sinclair Lewis, Theodore Dreiser, John Dos Passos ir kitus. Jam niekas kitas nebuvo kelrodžiu, kaip tik — tiesa. Todėl jis turėjo daug šalininkų, bet nemažiau ir priešų. Tai tikras savarankios dvasios milžinas, atgaivinęs ir atšviežinęs literatūros pasaulį, apvalęs amerikiečių žodžio kūrybą nuo banalumo šiukšlių.

3. Suteikti National Books Žymenys

Už 1955 m. geriausias knygas šiuo žymeniu apdovanoti trys autoriai: John O'Hara už romaną — Ten North Frederick, Herbert Kubly už tikrovinę (nonfiction) knygą — American in Italy ir W. H. Auden už poeziją The Shield of Achilles. Kiekvienam laimėtojui suteikta po aukso medalį.

Ir mūsų lietuvių premijantai, rodos, turėtų gauti ne vien pinigus, bet ir kokį ženklą, kuris ilgesniam laikui išliktų.

Worcester, Mass.

Worcesterio Tautiečių Aukos Lietuvos Laisvinimui

Senosios Worcesterio lietuvių organizacijos smarkiai sujudo su stambesnėmis aukomis ALtui. Štai L. P. Klubas — 100 dol. ir veltui svetainę susirinkimams, Lietuvai Remti Draugijos 1-mas skyrius — 200 dol., Sandaros 16-toji kuopa — 50 dol., Moterų Klubas — 10 dol. Girdėti, kad ir kitos organizacijos ketina prisidėti su aukomis. Laukiama aukų ir iš bendruomenės. — J. Krasinskas.

Augustas Stiprusis, Lenkijos karalius ir Lietuvos Didysis Kunigaikštis (1697—1733), turėjo net 350 vaikų.

Padarė Klaidą

Telefonas į ugniagesių stotį:

— Atvažiuokite tuojau. Mano namas dega.

Tas pats balsas į tą pačią stotį atsiliepia po poros minučių:

— Atsiprašau! Įvyko klaida. Neatvažiuokite. Dega ne mano namas, bet kaimyno.

Iki 16 šimtmečio pusės (o iš dalies 17 ir 18 šimtmečiuose) lietuviai savo raštus rašydavo gudų ir lotynų kalbomis.

Dievo Karalystės Žinios

Kaikurie iš širdies tikėjo kad Jėzus buvo pats Dievas. Bet tokio išvedimo neparemia Šventas Raštas. Jonas pasakė: "Tėvas myl Sūnų, ir viską padavė į jo rankas". (Jono 3:35) Ir vėl Jėzus pasakė: "Tėvas nesūdija nė vieno: bet visą sūdą padavė Sūnui: Idant visi garbintų Sūnų kaip garbina Tėvą. Kas garbina Sūnų garbina Tėvą, kuris jį siuntė... Nes kaip Tėvas tur gyvastį patsai savyje; taip jis davė ir Sūnui, idant turėtų gyvastį patsai savyje." (Jono 5:22,-23, 26) Jėzus vėl pasakė: "O zokone jūsų yra parašyta: jog dviejų žmonių liūdijimas yra tikras. Aš esmi, kuris pats apie save duodu liūdijimą: ir duoda liūdijimą apie mane Tėvas, kuris mane siuntė." (Jona 8:17,18). Tuomi Jėzus aiškiai patvirtina faktą, kad jis pats ir jo Tėvas, yra dvi atskiros ypatos.

Ir vėl Jėzus pasakė: "Tėvas mano ką man davė, didesnis yra už viską; ir niekas negal išplėšt jų iš rankų Tėvo mano. Aš ir Tėvas vienu esme." (Jono 10:29,30) Kitas galėtų užklausti, ar tai nereiškia kad jiedu yra viena ypata? Bet atsakome kad ne: tie Šventraščio žodžiai reiškia kad Jėzus ir jo Tėvas, Jehova, yra vienos dvasios turi vieną tikslą, vienodai bendrai veikia; todėl Jėzus ir meldė prašydamas Tėvo kad bažnyčia, jo pasekėjai, turėtų tokią vienybę su juo. Jo žodžiai yra tiek: "O netiktai už anuos meldžiu, bet ir už tuos, kurie per jų žodį įtikės į mane; idant visi būtų vienu, kaipo tu Tėve manyje, o aš tavyje, idant ir anie mumyse vienu būtų: idant įtikėtų svietas, jog tu mane siuntei. O aš garbę, kurią man davei, daviau jiems: idant vienu būtų, kaipo ir mes vienu esme." (Jono 17:20-22) Taip kalbėdamas Jėzus aiškiai parodo ką reiškia būti vienu su Tėvu.

Ir vėl Jėzus meldėsi Tėvo, sakydamas: "Tėve, gelbėk mane nuo tos valandos: bet dėlto atėjau ant tos valandos. Tėve, pagarbink vardą tavo. Atėjo tada balsas iš dangaus: Ir pagarbinau ir dar pagarbisiu." (Jono 12:27,28) Negalėjo būti kad Jėzus čionai meldė pats save, jis meldė Dievo Jehovo, iš kurio jis buvo atėjęs.

Jėzus parodė, kad Tėvas yra didesnis negu Sūnus, Kristus Jėzus, kada jis kalbėdamas pasakė: "Nueinu, ir vėl ateisiu pas jus. Kad mane mylėtumėt užtiesa džiaugtumėtės, jog eimi pas Tėvą: nes Tėvas didesnis yra už mane." — Jono 14:28.

Kas domisi Tiesa, gali gauti veltui panašaus turinio spausdinių. Taipgi turim knygutes, "tai jūsų Karalius" (25c.); neturtingiems siunčiam dykai. Kreipkitės šiuo adresu: L. B. S. A., 3444 S. Lituanica Ave., Chicago 8, Ill. Paskaitos iš Švento Rašto laikomos kiekvieną sekmadienį, 10-tą val. ryto, 4324 So. Halsted St., (antras aukštas). Įžanga veltui, nėra kolektų. Kviečiame visus atsilankyti.

Šv. Rašto Tyrinėtojai.
(Garsinimas)

ŠIRDINGAI KVIEČIAME JUS DALYVAUTI

Gražioje Pramogoje - Metiniame

Sandaros Bankete

Sekmadienį, Kovo 11 Dieną, 1956 m.

Viking Ballroom

(Trijose Salėse)

6855 SOUTH EMERALD AVENUE

Lietuviškos Vaišės, Meninė Programa ir Gerų Mūsų Tautiečių Susiburimas

Atsilankykite Patys ir Pakvieskite Savo Prietelius

Pradžia 3:30 — Įžanga $3.00

Taupyk Saugiai

Numesk rūpesčius - ilgiau gyvensi

Dauguma Standard Taupytojų turto yra sudėta į United States Gov. Bonds ir Veteranų paskolos, kurios yra 60% garantuotos United States Government, kas ir padaro STANDARD stipriausią Taupymo Įstaigą Visoj Amerikoje.

Turtas virš - - - - - $57,000,000.00

Atsargos Fondas - - - $4,500,000.00

TAUPYKITE STIPRIAUSIOJ TAUPYMO ĮSTAIGOJ

Atvykusiems klientams teikiamas greitas patarnavimas

JUSTIN MACKIEWICH, President and Manager

Member of Federal Sav. & Loan Insurance Corp.

ĮSTAIGOS VALANDOS: Kasdien, įskaitant šeštad., nuo 9 val. ryto iki 4 po pietų. Ketvirtadieniais nuo 9 val. ryto iki 8 val. vakaro. Trečiadieniais visai neatidaroma.

CHARTERED AND SUPERVISED BY THE UNITED STATES GOVERNMENT

STANDARD FEDERAL SAVINGS AND LOAN ASSOCIATION OF CHICAGO

4192 ARCHER AVE., CHICAGO 32

PHONE: VIrginia 7-1141

Didelis Baldų Pasirinkimas

Šioje Lietuvių Krautuvėje Parduodam Nupigintom Kainom

Sekmadieniais Atdara Nuo 11 iki 5 val.

Pas Mus Dabar Vyksta Platus Vasario Mėnesio Baldų Išpardavimas Žymiai Nupigintomis Kainomis

Gausus Pasirinkimas Nuosavos Gamybos Ir Kitų Žymesnių Išdirbysčių

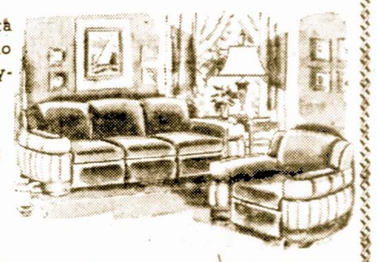

Kazik Furniture Co.

J. KAZIKAITIS — Savininkas

1506 W. 63rd St. — Chicago, Ill.

Telefonas: PRospect 8-1331

Povilas J. Ridikas

Laidotuvių Direktorius

3354 SO. HALSTED STREET

Telephone YArds 7-1911

Ambulansų patarnavimas dieną ir naktį. Reikale šaukite mus.

LIŪDĖSIO VALANDOJ

Šaukite

MAŽEIKA & EVANS

LAIDOTUVIŲ DIREKTORIAI

Air Conditioned Chapel and Parking Facilities.

6845 S. WESTERN AVE. — RE. 7-8600-8601

Sveikata Yra Brangus Turtas

Dulkės ir Dūmai Pažeidžia Mūsų Kvepavimo Organus

Daug Amerikos didmiesčių bei pramonės centrų gyventojų kenčia dėl kvepavimo organų susirgimo. Ypač nukenčia plaučiai, kuriems tenka į save įtraukti dulkių, dūmų, cheminių ir organinių nuosėdų.

Oras, kuriuo žmonėms tenka miestuose kvepuoti, nuolat erzina ir pažeidžia plaučių ląsteles, paveikia ir kitus kvepavimo organus.. Dėl to yra pavojus susirgti chroniška kvepavimo liga, netgi ir baisiąja džiova. Tačiau yra ir tam tikra liga, kurią iššaukia nuolatinis į plaučius įtraukimas užnuodyto ir dulkėmis bei nuosėdomis perpildyto oro.

Akmeninės anglies smulkiausios dulkės, suodžiai, geležies bei kitų metalų dulkelytės, perdegusio gazolino ar kitokie dūmai, kad ir tabako dūmai ir tt. — tų nuosėdų ir dūmų, kuriais yra perpildytas pramonės vietovių ir miestų bei didmiesčių oras sunku net ir pilnesnį, ilgą sąrašą sudaryti.

Nuo tokio oro atsiranda kosulys. Plaučiai bando iš savęs pašalinti erzinančias ir ląsteles naikinančias nuosėdas — atsiranda flegma, kurios pagalba, bekosint, nuosėdos išmetamos iš kvepavimo organų.

Tačiau dūmai tuo pat metu veikia žmogaus bronchus, trachejas, liaukas. Tam tikros nuosėdos, nuo kurių neįmanoma apsisaugoti, kaikuriose pramonės įmonėse užtikrintai sutrumpina darbininkų gyvenimą, nes sunaikina jų plaučius. Tai yra, nors ir žiauri, bet neslepiama tikrovė.

Plaučių peršvietimas kiekvienam mūsų yra būtinas dalykas. Šiuo atvėju ateina savivaldybės, Raudonojo Kryžiaus skyriai, kurie veltui teikia plaučių peršvietimo patarnavimus ir įspėja dėl pastebėtų negerumų.

Patartina plaučius patikrinti rentgeno (X-rays) pagalba bent karta į metus — tuo mes save galime apsaugoti nuo nemenko ir dar nepastebimo pavojaus. Procesas užtrunka trumpai, bet neša didelę naudą.

Pastebėjus plaučių, bronchų ar kitų kvepavimo organų pasikeitusį veikimą, perilgai kosulį neišnykstant, eikime pasitarti su gydytoju. Neatidėkime rytojui.

Pramonės dulkės ir moderniškų miestų dūmai yra siaubingas reiškinys. Daugelio mūsų atsparumas padedą tas negeroves nugalėti, bet yra nemažai žmonių, kuriems darbas ir gyvenimas panašiose sąlygose neša mirtiną pavojų.

— **Medicus.**

Kelionė Anais Laikais Lietuvoje Buvo Gana Komplikuotas Dalykas

Įpratę prie greitų ir palyginamai patogių kelionių, mes jau kaip reikiant nebejstengiam įsivaizduoti kaip ir kokiose sąlygose mūsų protėviai keliaudavo prie šimtus metų.

Prasti žmogeliai arba eidavo pėsti iš vieno miesto ar apskričio į kitą, arba važiuodavo kartais savais, kartais svetimais arkliais. Pakeliui jie sustodavo pernakvoti pas kaimiečius, arba kur nors karčiamoje. Kelionė iš Panevėžio į Vilnių užtrukdavo trejetą ketvertą dienų, nors atstumas tarpe tų miestų yra apie 100 amerikoniškų mylių.

Didžiūnų kelionės į tolimesnes vietas buvo dar labiau supainiotos. Jie veždavosi su savim virtuvę, maisto, indus, patalines, drabužius, būrį tarnų, sargybas, vonią ir pan. Prieš 5 dienas išvykdavo sargyba, kitą dieną buvo išsiunčiami važiuojami ir jojami arkliai, paskiau sekdavo muzikantai, medžiotojai ir tik paskiausiai išsijudindavo pats didžiūnas su šeima palydovais.

Kunig. Boguslavas Radvila, 1665 metais buvo pakviestas aplankyti sužiedotinę Mintaujoje. Jis jai parašė: "Jeigu aš ir ne viešai keliaučiau iš Vilniaus į Mintauja, tai reiktų pasiimti 1,000 vyrų ir arklių, kuriems neužtektų maisto ir pašaro Mintaujoje".

Keliai anais laikais buvo nekokie. Žiemos metu reikėjo kastis per sniegą, o pavasaryje vanduo užplukdydavo žemesnes vietas ir dažnai nunešdavo tiltus. Del to tai kelionės būdavo labai lėtos ir gana vargingos. Bet kai žmonės nieko geresnio nežinojo, tai ir tokie nepatogumai jiems atrodė kaipo paprastas, neišvengtinas reiškinys.

Gamta pagimdo kvailius, bet bendruomeninkus pagimdė aiškus nesusipratimas.

Iškilmės

Vasario 16-tosios Minėjimas Chicagoj

Vasario šventę
Jau paminėjom.
Lietuvai laisvint
Aukų mes dėjom.

Džiugių, viltingų
Kalbų girdėjom,
Rimtų, ryžtingų
Veidų regėjom.

Kalbėjo, mokė,
Ramino, guodė,
Kremliečiams smogė,
Mums tiesą rodė.

Taip viens po kito
Bylojo širdžiai,
Balzamu krito
Visų jų žodžiai.

Viešnia atėjo,
Ta mėlsvaakė,
Mažai kalbėjo,
Bet daug pasakė.

— Jei širdį plieno
Dabar turėčiau,
Kančias tėvynės
Pareikšt galėčiau. —

Tik tiek pasakė
Ir ji nutilo,
Nes ašarėlė
Už ją prabilo.

Visi supratom
Be žodžių jausmą
Ir aiškiai matėm
Tėvynės skausmą.

Ten bolševikas
Prieš mus sėdėjo,
Lyg tas šlavikas
Lėtai judėjo.

Nei maž neplojo,
Akis panėrės.
Kepurę maigė
Jis nusitvėrės.

— **Perkūnas.**

Trumbanas Dar Galvoja Apie Savo Kandidatūrą

Buvusieji augšti pareigūnai Trumano prezidentavimo metu išvedžioja, kad Trumanas statysias savo kandidatūrą į prezidentus. Sako, kad tuo tikslu Trumanas pradėjęs leisti savo prezidentavimo laikų atsiminimus. Dabar Trumanas turi 72 metus amžiaus. Jis neremia nei vieno kandidatų iš demokratų partijos.

Griebiasi Statyti Laivus

Laivų statyboje pernai Anglija buvo užėmus pirmą vietą, Vokietija antrą, o Japonija trečią. Šių metų pradžioje Japonija irgi pagyvino.

Tėvynės Mylėtojų Draugijos Reikalai

Apie Mūsų Knygas ir Savos Praeities Pažinimą

Tegu ir dažnai nugirsti ar skaitai, kad knygų mažai kas skaito, kad knygos pelėja lentynose, kad knygas leisti neapsimoka.

Žinoma, keletą knygų išleidęs, iš to turtų nesukrausi — o gal tokie laikai atėjo, kad knygas reik spausdinti ne dėl uždarbio, arba ne dėl pasipelnymo.

Knyga turi jaunąją-priaugančijąją kartą nuteikti reikiama kryptim, turi padėti surasti gyvenimo kelią, neturi iš tikrojo kelio išleisti, bet nuvesti jai tvirto pagrindo, ant kurio atsistojęs jaunuolė-jaunuolis pasijustų patys savyje, imtų drasiai žiūrėti kitiems į akis ir džiaugtis, apsisprendus visam gyvenimui.

Ne pro šalį tai ir senesniąjai ir net senąjai kartai.

Yra knygų, kurių turinys neliečia nei laiko, nei vietos, nei tautos. Toks betautinis, bevietinis belaikinis turinys yra dažnai tuščias — tik kolei skaitai, tarsi manai, būk tai įdomu, turininga. Tačiau, iš tokio turinio knygų paprastai į gerą nepamokina. Tik laiką sugaišina, gal kiek jausles pakirbina, bet protui, kuris ilgam turi susistovėti, kuris nugirsto ar skaityto nepamiršta, kuris renka dvasinį turtą, čia medžiagos kaip ir nėra.

Mums lietuviams šis laikas yra jau įkyriai vien tais pačiais žodžiais nusakomas — lietuvybės išlaikymas, laisvės atstatymas. Vis, kaip kakariku, taip kakariku. Bet ne kas daroma. Tuo daugiau, kai vis apie tuos pačius kad ir rimtus dalykus kalbėsi, juo greičiau visa tai virs vien nusibodusiais plepalais, vis tas pats ir tas pats.

Reik kad ir mažytelaičio darbo. Toks darbas ir būtų be kita ko kuodaugiausia visais skaudžiausias mūsų gyvenimo klausimais išleisti knygų.

Štai išeis Lietuvos Istorija. Ją galėsime kartkartėmis skaityti patys, galėsime ir kitiems papasakoti-paskaityti. Tai didelis darbas, brangi knyga, ne vien savo turiniu, bet ir perkamąja galia.

Galima rasti klausimų, kurie ir jaunuomenei turi patikti, kaip savo protėvių-tėvų paprotčiai, taip tėvų Gimtojo Krašto gamta, kaip įvairūs atsitikimai, išgyvenimai kartų kartos tolimesnėj ir artimesnėj praeityj, kurie nustatė mūsų būdą, mūsų įsitikinimus.

Tik susipažinę-pažinę tikrai pamėgsime ir savąją tautą ir savuosius žmones ir imsime didžiuotis lietuviais esą.

Išleidus, sakysim, už 1000 dolerių knygą, kuri tik vienam tautiečiui tenurodytų tikrąjį kelią ir kuri išsaugotų jį gerbėju tėvų praeities — kuris pasidarė tikras lietuvis — jau ganėtinas atpildas. Juk žmogus yra kur kas už 1000 dolerių brangesnis.

Taigi, jei knygų leidėjams neapsimoka leisti knygas, tai draugijoms, jų skleidžiamos idėjos tikrai apsimokės. Tokių draugijų tarpe yra Tėvynės Mylėtojų Draugija, kuriai gerų norų netrūksta, o lėšų, pasirodo, pasijudinus, susiranda, kaip tai rodo dideli surinktieji tūkstančiai D. V. Sruogienės Lietuvos Istorijai leisti. Leiskim knygas.

Tėvynės Mylėtojų D-jos 81 Kuopa Bostone.

Senyvi Žmonės Turi Dar Didelės Vertės

Žinomas socialogas Chester L. Brimhall tikrina, jog Amerikoje šiuo metu žmonės pergreitai pasensta ir perdaug galvoja apie pasitraukimusį pensijas. Senesnio amžiaus žmonės, turėję progą įgyti gyvenime daugiau patyrimo, gali būti naudingi įvairiose srityse ir pasiekę 65 metų neprivalėtų atsiduoti tinginystei.

Darbingumas prailgina gyvenimą, o nieko neveikimas sutrumpina jį — aiškina Brimhall. Senyvi žmonės turi didelės svarbos ir mūsų mechanizuoto bei masinės produkcijos laikais.

Jų praktiški patyrimai gali būti taip tiksliai sunaudojami, kaip ir jaunesnių fizinis pajėgumas.

Suprato

Mokytojas aiškina vaikams, jog seniau Europoje buvo daug meškų, bet besiplečiant civilizacijai meškos išnyko. Paskiau kreipdamasis į vieną berniuką paklausia:

— Na, Juozai, pasakyk man kas yra civilizacija?

— Tai yra liga, nuo kurios meškos pastimpa, ponas mokytojau...

Vokiečiai Atsisakė Nuo Užmanymo Gaminti Čia Automobilius

Vokiečių firma, kuri išdirba taip vadinamus Volkswagen, buvo nupirkusi Studebaker fabriką New Jersey valstijoje ir ruošėsi ten išdirbinėti Vokiečiojoj ir visoj Europoj išgarsėjusius Volkswagenus.

Bet toji firma apsiskaičiavo ir išrado, kad tas biznis čia neapsimokės ir atsižadėjo savo planų.

1801—1832 m. lietuvių kalba knygų tepasirodė tik apie 170.

BUICK'AS
LIETUVIŠKAS
AUTOMOBILIS

ROOSEVELT FURNITURE COMPANY

Čia gaunami geriausieji baldai, televizijos ir radijo aparatai, siuvamos mašinos, šaldytuvai ir visi kiti namų apstatymui reikalingi daiktai

DUODAMA ĮSMOKĖJIMUI 15 MĖNESIŲ

JOKIOS GARANTIJOS NEREIKIA

2310 West Roosevelt Road — Phone SEeley 3-4711

CHICAGO 8, ILLINOIS

Atdara Pirmadieniais, Ketvirtadieniais iki 9:30 val. vak.; Sekmadieniais nuo 11—4:30 popiet

PRADĖK TAUPYTI ŠIANDIEN, — TURĖSI RYTOJ!

Taigi pradėk taupyti šioje lietuviškoje įstaigoje.

BRIGHTON SAVINGS moka 3% pelno.

Kiekvieno taupytojo indėliai yra apdrausti iki $10.000.00

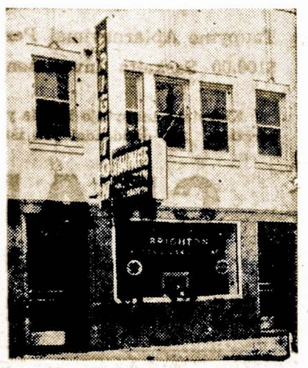

Brighton Savings and Loan Ass'n

4071 Archer Avenue, West of California Ave.

CHARLES ZEKAS — Sekretorius

DARBO VALANDOS: Pirmadienį, antradienį, penktadienį ir šeštadienį nuo 9 val. ryto iki 4:30 po pietų. Trečiadieniais nuo 9 val. iki 12-tos. Ketvirt. nuo 9 ryto iki 8 val. vakaro.

LIETUVIŲ PREKYBOS NAMAI

ATIDARYTI SEKMADIENIAI NUO 10 VAL. RYTO IKI 5 VALANDOS PO PIETŲ

MODERNIAUSIOS PREKĖS • ŽEMIAUSIOS KAINOS MIESTE

PREKĖS BE BROKŲ • KAINOS BE UŽPRAŠYMŲ

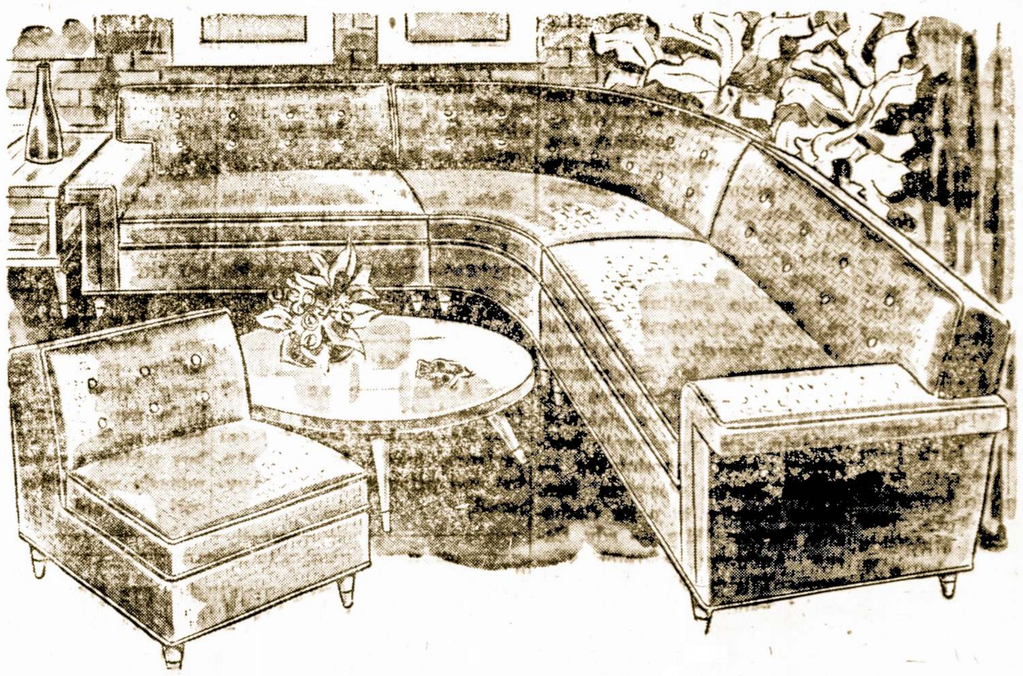

DIDŽIULIS PASIRINKIMAS VISŲ PREKIŲ NAMAMS:

- AIR CONDITIONINGS (ORO VĖSINTOJAI)
- VAIKAMS BALDAI
- ŠALDYTUVAI
- PEČIAI
- TELEVIZIJOS APARATAI
- KILIMAI
- UŽSIENINIAI RADIJO PRIIMTUVAI — KOERTING, TELEFUNKEN
- MIEGAMOJO KAMBARIO BALDAI

Įmonės vedėjas JUSTAS LIEPONIS

Atdara: Pirmad. ir kevirt. nuo 9 val. ryto iki 9:30 val. vak. Kitomis dienomis nuo 9 val. ryto iki 6 val. vakaro.

FURNITURE CENTER, Inc.

LIETUVIŲ PREKYBOS NAMAI

3224 So. Halsted Street — Telefonas VIctory 2-4226

Birštonas Atsižymi Savo Gražiais Gamtos Vaizdais ir Vandens Šaltiniais

Garsioji Birštono Vasarvietė ir Senas Vytauto Dvaras

Nepaprasta Birštono geografinė padėtis — pačiame Didžiosios kilpos mazge, tarp painių vingių, tarp aukšto šlaito ir Nemuno. Šioje ramicje ir dailioje vietoje mėgdavo lankytis ir medžioti didieji Lietuvos kunigaikščiai ir Lenkijos karaliai. Vytautas Didysis medžiodavo Birštone po tris savaites kasmet. Tikriausia, čia jį buvo aplankes 1414 metais flamandas Ghillebert de Lannoy. Pilis buvo erdvi, iš medžio pastatyta ant stataus upės kranto. Ją Lannoy vadina Posur.

1473 metais nuo siautėjusio maro buvo pasislėpusi Birštone karališkoji šeima: Kazimieras Jogailaitis su žmona ir sūnumis Jonu Albrechtu ir šv. Kazimieru. 1643 metais karalius Vladislovas IV paskyrė 7 kaimus baudžiavon Birštono bažnyčiai.

Birštono pilis, vėliau medžioklės pilis, buvo vad. Vytauto kalne. Jokių statybos pėdsakų čia nebeliko. T. Narbutas, tyrinėdamas Nemuną, 1805 metais gyveno Birštone ir iš vietos žmonių girdėjo padavimą apie "užkeikta dvarą", kurio, esa, nevalia liesti. Vienas ūkininkas norėjo pasėti kalne linus. Jam prisisapnaves baltas senelis su ilga barzda uždraudes jam liesti užkeikta vieta, kol neateisias laikas prisikelti senųjų laikų dvasioms... Kalnas ir dabar neturi gero vardo dėl vienos išgarsėjusios kriminalinės istorijos.

Sūrios Birštono versmės buvo žinomos jau seniai. Buvo spėjama, kad čia gali būti druskos klodų, todėl čia lankėsi Vilniaus universiteto profesorius Bonifacas Jundila 1794 metais, Ignas-Emanuelis Liachnickis 1817 metais ir kalnų inžinierius 1823 metais. Visi jie nieko ypatingo nerado.

Gydytis Birštono vandenimis žmonės pradėjo tik po 1840 metų. Profesorius Adolfas Abicht 1815 metais padarė sūraus vandens analizą ir pripažino ji tinkamą gydyti. Tikslesnį analiza padarė 1859 metais farmacijos magistras Jonas Schiller. Kurorto pradžią reikia laikyti 1845 metus, kada dr. Benediktas Bilinskis su kaimynu dvarininku Adomu Bortaševičium išnuomavo 12 metų iš Birštono klebonijos 17 hektarų plota su sūriomis versmėmis ir čia pastatė medinių namelių, butams ir vonioms. Į Birštoną pradeda rinktis ligoniai, pradžioje dešimtimis, toliau šimtais šeimų, kurortas ima garsėti. Birštona konkuravo Stakliškių kurortas, kuris buvo arčiau Vilniaus, bet savo skurdžia gamta negalėjo lygintis su puikia Birštono aplinka. 1857 metais sudegė visi Stakliškių pastatai, kurortas išnyko, o ligonys pasirinko Birštoną.

Pradžioje tebuvo žinomos sūrios versmės dumblėtoje Druskupio pievoje. Jos vadinamos versmėmis, dabar jos naudojamos vonioms. 1878 metais dr. Radeckis aptiko gausinga versme pačiame Nemuno krante, Vytauto kalno papėdėje. Ji buvo pavadinta Viktorijos, savininko žmonos vardu. 1922 metais kan. J. Tumas-Vaižgantas pasiūlė ta versme vadinti Vytauto kalno ašarėlėmis, vėliau prigijo Vytauto versmės vardas. Vytauto vanduo daugiausia ligonių geriamas. Dar vėliau kurorto parke buvo rasta silpnai mineralizuota podirvio vandens versmė, pavadinta Lidija, dabar vadinama Birutė. Šios versmės vanduo, gazuotas, plačiai paplito, kaip stalo vanduo.

Nuo 1874 metų Birštonas buvo tvarkomas privačių savininkų. — Kvintų, nuo 1906 metų Millerių. 1909 metais išmūryta gotiko stiliaus vienabokštė bažnyčia.

Per Pirmąjį pasaulinį karą Birštonas labai nukentėjo, dar daugiau smuko jis po karo. Lietuvos valdžia nusavino kurortą 1922 metais ir pavedė valdyti Lietuvos Raudonajam Kryžiui.

Per keliolika metų Birštono kurortas labai gražiai susitvarkė, pastatyta poliklinika, svetainė ,vonių rūmai, įtaisytas vandentiekis, sutvarkytas Vytauto kalnas.

Bolševikams užgrobus Lietuvą, Birštonas tapo prieinamas tik sovietų kariškiams ir aukštesniems partiečiams.

Gydymosi Ligoninėse Išlaidos Vis Didėja

Per pastarąjį dešimtmetį išlaidos, surištos su gydymosi ligoninėse, yra pašokusios per 135%, t. y. pasidarė labiau, negu dvigubos. Ir ateity ligoninėse buvimas bus nei kiek ne pigesnis, bet priešingai, kasmet paugs bent 5%. Visa tai įvyko ne dėl pragyvenimo bendro pabrangimo, bet dėl naujosios technikos brangumo ir todėl, kad ligoninėse dirbą specialistai gauna vis didėjančius atlyginimus.

Apie 80% ligoninėse tarnautojų yra moterys. Šiandien Amerikos ligoninėse (vpač privačiose) vienam ligoniui padeda ir patarnauja net du ligoninės specialistai ar tarnautojai.

Detroit, Mich.

Detroite Įsteigta Organizacija Skautams Remti

Jau daug lietuviškų organizacijų turime Detroite: politinių, religinių, pašalpinių ir t.t. Kiekviena iš jų turi savo skirtingus uždavinius.

Iki šiol dar neturėjome organizacijos skautams remti. Ši organizacija buvo labai reikalinga. Daug smagiau ir drasiau skautai jaučiasi, turėdami savo globėjus ir žinodami, kad jais kas-nors rūpinasi. Kitataučiai skautų rėmėjų organizacijas jau seniai turi. Mes Nepriklausomoje Lietuvoje panašias org. taip pat turėjome. Detroito liet. visuomenė, suprasdama, kad skautai — tai mūsų ateitis, nutarė įsteigti Skautų Rėmėjų Draugiją.

1956 m., sausio mėn. 29 d., Tarptautinio Instituto Rūmuose, įvyko steigiamasis Skautų Rėmėjų Draugijos susirinkimas.

Paskaičius ir išdiskusavus Skautų Rėmėjų Draugijos statutus, įvyko valdybos rinkimai. Valdyba savo pareigomis pasiskirstė taip: pirmininkas — Vladas Pauža; vice-pirm. gen. Jonas Černius ir p-nia Catherine Stokus; iždin. — adv. Casev Ambrose; sekretorius — žurn. Vladas Mingėla; vald. nariai - kandidatai — Viktoras Veselka ir Juozas Briedis.

Po valdybos rinkimų skautai savo rėmėjus pavaišino kavute. Vėliau skautai surengė trumpą muzikinę programą, kurią atliko skautės, apsirengusios skautiškomis uniformomis.

Izmena Miltakytė padainavo gražių lietuviškų dainelių. Jai akomponavo Liucija Mingėlaitė. Vėliau Liucija Mingėlaitė paskambino kelis klasinės muzikos kūrinius. Svečiai buvo nustebinti šių skaučių muzikiniais gabumais.

Noriu priminti, kad Liuciją Mingėlaitę jau ir anksčiau daugelis iš svečių buvo matęs lietuviškoje scenoje.

Baigiant programą p. Banionis parodė porą trumpų spalvotų filmų, apie stovyklinį skautų gyvenimą.

— Juozas Saplys.

Gydytojai yra vienintėliai žmonės, kuriems nepatogu yra gydytis.

Per Šerengą

Rašo PUSTAPĖDIS

Žmonės yra įpratę visur politikuoti: namuose, prie baro, darbovietėse, važiuodami busuose. Bet jie neseka šio krašto politikos vadovų darbų ir problemų. Jei jie daugiau su jomis susipažintų — nebūtų toki drasūs su kritikomis ir "įstatymais".

o-O-o

Norvegijos pakrantėse tikrai geros žuvys auga. Už tai ir rusams jos nemažai kainavo. Dabar sovietai žinos kur gali gauti brangių žuvų.

o-O-o

Maskvoje siaučia didelis šaltis, net 30 žemiau nulio. Tai jau tikrai šaltasis karas.

o-O-o

Gal jau Rusija seniai būtų pradėjusi karą, jei nežinotų, kad jį pralaimėjus bus baudžiami kaip karo kriminalistai. Taigi, rusai bijosi virvių, kurias jie dabar kitiems neria ant kaklo.

o-O-o

Visoki vaistai yra geri. Jeigu jie negelbsti ligoniams, tai tiems kurie juos išdirba tikrai gelbsti.

o-O-o

Žmogaus gobšumas yra begalinis. Vienas žmogus dirba geležinkelio stotyje kaip bilietų pardavėjas. Mirdama jo pamotė paliko jam namą vieno milijono vertės. Bet jis sakosi, dar tris metus dirbs, o paskui gaus... pensiją.

o-O-o

Amerikiečiai dažnai mėgsta pajuokti ateivius, kad jie blogai kalba angliškai. Bet ne visi ir amerikiečiai yra taip jau geri kalbos žinovai. Iš jų irgi galima nugirsti tokių posakių: "Lang time no see" ir panašiai.

o-O-o

Vienas žmogus man pasakė: "Aš jau Amerikoje viska žinau, nes esu pilietis." Gaila, kad tas žmogus nežino, jog pilietybė proto neduoda. Ji duoda tik lygias teises, o protą reikia turėti savo...

o-O-o

Kaip matyti, tai Chicagoje žiurkiu ir gembleriu niekas negali išnaikinti. Atrodo, kad gembleriai turi ryšius su politikieriais, bet ką bendro turi žiurkės su jais?

o-O-o

Sako, kad pakol gaidys tris kartus užgiedojo, tai Šv. Petras užsigynė Kristaus. O komunistams nei gaidžio nereikia — jie ir be jo užsigina esą komunistais.

Jisai Nori Palaukti

— Ar tas vyras tau peršasi? Jis atrodo jau senyvas.

— Aš pasakiau jam, jog esu perjauna tekėti, bet jis sako, jog gali palaukti, kol būsiu vyresnė.

KA PAPRASTAI LIGONYS GALVOJA APIE GYDYTOJUS, O TIEJI APIE LIGONIUS?

Aišku, Vienų ir Kitų Pažiūros Gana Skirtingos

American Medical Association neseniai yra padariusi įdomų apklausinėjimą tikslu patirti, ką galvoja apie gydytojus ir jų gydymo būdus sergą žmonės ir ką turi galvoje gydytojai, kuriems tenka susidurti su įvairiausiais ligoniais.

Išvados parodo, jog susirgę iš gydytojo, visu pirma, nori susilaukti užuojautos ir atjautimo ir kad ligonys gydytojuose labiau vertina kantrumą bei į ligonio padėtį įsigilinimą. Daugumos susirgusių toks gydytojo jautrumas yra labiau vertinamas, negu jo suteiktoji pagalba.

Ligonys gydytojais nusiskundžia dėl keliu dalyku: dėl aukšto už medicinišką pagalbą mokesčio, dėl jų skubėjimo ir nekantrumo, dėl šalto elgesio ir nenoro leistis į kalbas (kiek tai liečia sergančio žmogaus padėtį) ,dėl vien praktiškų dalykų paisymo. Gydytojams metamas kaltinimas, jog juos nelaimėje sunku surasti, kad jie atsisako vykti pas ligonį. Nemažai ligonių drasiai kaltina gydytojus, jog pastarieji menkai nusimano gydyme.

Aštuoni iš dešimties ligonių pasisakė, jog "jų" gydytojas yra geresnis už kitus. Ir ne dėl to, kad jis geriau nusimano ar tinkamiau sugeba gydyti, bet todėl, jog yra jautresnis, turi patrauklesnį būdą ir giliau ima į širdį susirgusio padėtį.

Ligonys nieko neturi prieš, jei gydytojai greit turtėja, bet tik skundžiasi peraukštais gydytojų honorarais, už jų profesinę pagalbą perdidelio užmokesčio reikalavimu.

Tas pats apklausinėjimas teikia ir gydytojų nuomones. Įdomu, jog patys gydytojai labai kritiškai žiūri į savo verslą ir dar kritiškiau į ligonis. Ir nemažai gydytojų pilnai sutinka su priekaištais bei nusiskundimais, kurie pasigirsta iš ligonių lūpų.

Gydytojai jaučiasi laimingesni, jei susirgę turi pilną pasitikėjimą dėl daktarų nusimanymo, nuoširdumo ir dėl jų gerų norų ligoniui padėti. Toks abipusis nuoširdumas visada atneša daugiau naudos, negu kad sergančiųjų nepasitikėjimas ir abejonės.

Drabužiai Nešildo, Bet Tik Apsaugo Šilumą

Kai galvojama apie apsaugą nuo šalčio, daugelis žmonių pamatiniai klysta, manydami, jog taip vadinami šilti drabužiai teikia mums šilumą.

Tuo tarpu joks drabužis mūsų kūno nešildo, bet tik padeda kūnui išlaikyti gaminamą šilumos energiją. Nes tai mūsų pačių kūnas, o ne drabužiai išlaiko šilumą.

Drabužis tiek tėra reikšmingas, kad neleidžia šilumai išgaruoti ir kūnui atvėsti.

Jei, pavyzdžiui, labai sušalę, užsivilksime šilčiausius kailinius, sušalimo jausmo nenusikratysime, kol mūsų kūnas nesušildys pačių storiausių kailinių.

Vadinasi, visada yra patartina, išeinant iš namų į labai šaltą orą, sušildyti mūsų viršutinius drabužius, kad veltui neaukojus šiluminės energijos. Ir tinkamiau yra pakelti kailinę apykaklę, dar namų slenksčio neperžengus.

Kitas dalykas yra — kaklą apsaugojanti apykaklė — vasaros metu ją laikome atskleistą, neužsektą, tačiau žiemos ar šalto rudens metu patartina ją užsegti, kad tuo būdu sulaikytumėm kūno šilumą.

Užsigrūdinusiame žmonėms kaikurie nuo šalčio apsisaugojimo patarimai gali atrodyti juokingi, bet lepesniems, nuo mažakraujystės kenčiantiems jie galės būti labai naudingi.

Miegamojo kambario apšildymas ar antklodžių storumas taip pat priklauso nuo to, kiek mūsų kūnas gamina šiluminės energijos. Paprastai sveiki žmonės, kurių kūnas teikia pakankamai šilumos, geriau miega vėsesnėje patalpoje ir per labai trumpą laiką ju kūnas sušildo anklodes ir paklodes.

Jei kam ypatingai šala rankos, nereikia jų šildyti prie pečiaus, ar pvz., mirkyti karštame vandeny. Ypač tokiu būdu nepatartina šildyti sušalusių rankų! Šiltos pirštinės bus tokiais atvejais pati tinkamiausia nuo šalčio rankas saugoti priemonė.

LIETUVIŲ TAUPYMO IR SKOLINIMO BENDROVIŲ LYGOS NARIAI

— KUR —

Kiekvieno Taupymai Apdrausti Iki $10,000.00

— IR —

Paskolos Ant Namų Duodamos Lengvomis Išlygomis

DISTRICT SAVINGS & LOAN ASS'N
3430 S. Halsted St. Chicago 8, Ill.

ST. ANTHONY SAVINGS & LOAN ASS'N
1447 S. 49th Ct. Cicero 50, Ill.

CHICAGO SAVINGS & LOAN ASS'N
6234 S. Western Ave. Chicago 36, Ill.

CRANE SAVINGS & LOAN ASS'N
2555 W. 47th St. Chicago 32, Ill.

MIDLAND SAVINGS & LOAN ASS'N
4038 Archer Ave. Chicago 32, Ill.

UNIVERSAL SAVINGS & LOAN ASS'N
1800 S. Halsted St. Chicago 8, Ill.

Tinner's Auto Repair Shop
EXCELLENT WORK
REASONABLE PRICES
4753 S. Cottage Grove. Ave.

DRIVE CAREFULLY!
SPARE A LIFE!
Courtesy
ACE FRAME & AXEL SERVICE
6034 W. GRAND AVE.

Immediate Opening
TYPIST
FILE CLERK
- day week
- Paid vacations
- Pension plan

Apply
Vaughn's Seed Co.
601 West Jackson Blv.

Dirbome Duris ir Langus
PAGAL UŽSAKYMĄ
Taipgi Turime Pagamintų Durų nuo $9.50
IR AUKŠČIAU
Durys iš Lauko, 1¾ Colių Storio nuo $21 ir Aukščiau.
ZOLP MILLWORK
3554 So. Halsted Street YArds 7-2576

Lietuviškų Saldainiu Gamintojas
ST. PETRAUSKAS
Persikėlė į Naują Vietą —
3429 SO. LITUANICA AVE.
Gamyba Bus Patobulinta ir Paįvairinta.
Vaisinės, Gretininės, Žuvelė, Žagarės Vyšnia,
Joniškių Slyva ir kitokios Saldainių rūšys.
Reikalaukite visose lietuviškose maisto parduotuvėse.

Moving Moving
PERKRAUSTYMAS IŠ ARTI IR TOLI
Ilgų metų patyrimas — Pigus sažiningas patarnavimas. Nauji dideli sunkvežimiai — Patobulinti perkraustymui įrankiai. Kaip patys sunkvežimiai, taip ir jūsų perkaustomi baldai yra apdrausti — Inšiurinti
J. NAUJOKAITIS 2022 W. 69th St., Chicago 29, Ill. Telefonas: WAlbrook 5-9209

RCA Televizijos 1956 VM Fonografai
TIK PAS MUS PIRKDAMI GAUSITE
- nemokamai 3-jų mėn. pilną garantiją — darbas ir dalys
- nemokamai vidaus antena ir instaliavimas
- iki $100 ir daugiau nuolaidos už Jūsų seną televiziją

Be to, visokiausi radijai, rekordavimo aparatai, lempos, baterijos, dalys.
— NUOŠIRDUS LIETUVIŠKAS PATARNAVIMAS —
FRANK'S TV & RADIO
Pardavimas ir Taisymas
3240 S. Halsted St. Pranas Keršis
Tel. CA. 5-7252 Paulius F. Endzeils

SURINKIMUI TAUPYMO VAISIŲ

Aplankykite mūsų naujai pertvarkytas ir sumodernintas patalpas
MŪSŲ SPECIALIŠKI APTARNAVIMAI

Pilnas Patarnavimas Paskolose ant Namų
Taupymo Aptarnavimai Per Paštą
$100.00 Sąskaita Investmentams
Reguliarės Taupymo Sąskaitos
FHA Paskolos Pataisymams ir Atnaujinimams
Christmas Club Savings.

Kiekvieno taupytojo indėlis yra apdraustas $10,000.00 Federal Savings & Loan Insurance Corporation. 3% dividendai yra išmokami du kart į metus: sausio 31 d. ir liepos 31 dieną.

CRANE SAVINGS
AND LOAN ASSOCIATION
2555 W. 47th Street Chicago, Illinois LAfayette 3-1083

DARBO VALANDOS: Pirmadieniais ir ketvirtad. nuo 9 val. ryto iki 8 val. vakaro.
Antradieniais ir penktadieniais nuo 9 val. ryto iki 6 val. vakaro.
Trečiadieniais ir šeštadieniais nuo 9 val. ryto iki 12 valandos dienos.

KĄ PATYRĖ REPORTERIS LIETUVIŠKOJ CHICAGOJ

Jie Dalyvavo Austrijos Konsulo Priėmime

Atvykus iš Vienos žymiam orkestro vedėjui Karol Boehm, vietinis Austrijos konsulas buvo surengęs jam "reception" Bismark viešbutyje. Toje puotoje dalyvavo ir Lietuvos konsulas Dr. P. Daužvardis su žmona.

Konsularinio korpuso dekano, Švedijos konsulo Oldenburgo žmona buvo surengusi savo rezidencijoje arbatėlę konsulų žmonoms. Viešnių tarpe buvo ir p-nia Juzė Daužvardienė.

Žinios iš North Krašto

Petras Zigimuntas, 4653 N. Milwaukee Ave., grįžo iš Clearwater, Fla., kur praleido ištisą mėnesį. Jis nusiskundė, jog būdamas ten jis gerokai apšalo.

P-nia Ona Bendix, 4635 Nalden St., vieši Hot Springs, Ark. Jos vyras Kristopas dabar pats vienas prižiūri viešbutuką.

P-niai Patsy Paulauskienei, 5326 Winona Ave., buvo surengta "shower party" pasitikimui garnio, kuris žada atskristi kovo mėnesį. Pramogoje dalyvavo nemažai viešnių, kurios paliko gražių ir vertingų dovanų.

Šios sueigos sumanytoja buvo p-nia Veronika Dovydienė.

Marė Norvilienė, 5537 Farragut Ave., iškeliavo porai mėnesių į Floridą.

Jonas Railla, 4839 Winnamec Ave., praleidęs trejetą savaičių Hot Springs, Ark, grįžo į Chicagą pilnas visokių įspūdžių.

Klaipėdiečių "Šiupinys" Praėjo Sekmingai

Vasario 4 d. Mažosios Lietuvos lietuvių draugija surengė tradicinį šiupinį Lietuvių Auditorijos apatinėse salėse. Žmonių prisirinko gana daug. Prie stalų visos vietos buvo užimtos.

Po valgio atlikta gana įvairi programa: vyrų kvartetas, mažas mišrus choras, 8 poros gražaus jaunimo pašoko keleta tautiniu šokių. Programai vadovavo M. Kujus. Parengimo dalyvius sveikino Vilniaus Sajungos vardu mokyt. Dundulis. Po programos orkestrai griežiant salėse buvo bendri šokiai ir pasisvečiavimas. Šiupinys turi kasmet vis didesni pasisekimą ir visuomenės pritarimą. — L.Č.

Sugebėjo Greitu Laiku Sekmingai Įsikurti

Norman Burštein, 507 S. Lotus Ave., prie keleta metų atvykęs Chicagon ir įsitraukęs į kailių prekybą, šiuo metu savarankiškai priima ypač moteriškų kailinių užsakymus ir atlieka įvairius darbus.

Norman Burštein yra kilęs iš Kauno ir nacių okupacijos metais yra buvęs Kauno gete ir Stutthofo bei Dachau konclageriuose. Jis su dideliu dėkingumu prisimena lietuvius, kurie vokiečių okupacijos metu jam yra visokeriopai pagelbėję.

Veikalas "Prieš Srovę" Bandytas Jau Net Du Kartus Pastatyti

Juozo Petrulio istorinė drama iš poeto kun. Antano Strazdelio gyvenimo bus suvaidinta Maria High School scenoje kovo 3 ir 4 d.o.

Įdomu, kad tą veikalą jau du sykius anksčiau bandyta repetuoti, bet sumanymas negalėjo būti įgyvendintas, nes nuo darbo atsisakydavo keli "žymieji artistai".

Šį kartą scenoje matysime daug naujų vaidintojų veidų, kurių tarpe dalyvaus ir žiūrovų pamėgtieji Janina Monkutė, Julius Balutis, Stasys Petkus, Zigmas Moliejus, Edvardas Radvila, Juozas Tamas, Juozas Raudonis ir kiti. Iš viso scenoje pasirodys apie 30 žmonių.

Iškilmingai Palaidotas Frank Rūta

Vasario m. 8 d. trečiadienyje Šv. Kazimiero kapinėse buvo iškilmingai palaidotas Frank Rūta, kuris buvo miręs vasario 5 d. Jo žmona buvo mirusi tik prieš 3 savaites. Velioniai Petronėlė ir Frank Rūta buvo vedę tik prieš keletą metu ir įsigiję savo nuosavą namą 10835 S. State St., rengėsi ramiai pagyventi.

Frank Rūta ilgą laiką darbavosi prie geležinkelių ir tikėjosi sulaukti pensijos. F. A. Rūtos ilgus metus gyveno Roselando lietuvių kolonijoje ir buvo plačiai žinomi kaip lietuviškų organizacijų nariai, malonūs ir pavyzdingi lietuviai.

Dalia Micevičiūtė Baigia Illinois Universitetą

Šiais metais Dalia Micevičiūtė, 906 W. 36 Str. baigia Illinois universiteto chemijos skyrių su gerais atsižymėjimais.

Ji yra duktė Vaclovo ir Lidijos Micevičių, gerų mūsų tautiečių.

Atsilygino

Valsčiaus teisėjas: — Antanai, tu esi kaltinamas už gelbėjimą Pranui išnešti iš svetimo svirno grūdus. Ar tai tiesa?

— Buvo taip, gerbiamas teisėjau. Pranas buvo pabrolis mano vestuvėse, ir aš pamanau: vienas patarnavimas yra vertas kito.

Įkainavimas

— Man reikalingas pataisyti motociklas. Kiek tas galėtų kainuoti?

— O kas jam yra negero?

— Tikrai pasakyti negaliu.

— Jeigu taip, tai pataisymas kainuos 20 dolerių ir 50 centų.

Vilkų Gaujos Pasirodo Švenčionių Apylinkėje

Paleckinė "Tiesa", išeinanti Vilniuje, pagyrė "Raudonos Vėliavos" ir "Spalių Revoliucijos" kolchozininkus Švenčionių rajone, kurie greitai susigriebę apgynė gyvulius nuo vilkų gaujos užpuolimo.

Panašūs vilkų užpuolimai įvykę ir kitose apylinkėse į šiaurę ir į rytus nuo Vilniaus.

Taigi tą kraštą apgulė ne vien raudonieji, bet ir rudieji vilkai.

Laukiami Stebūklai Lourde Dar Nepasirodė

Prieš keletą dienų į Lourdą buvo atvežtas 4 metų berniukas Craig Gianambre, iš Steubenville, Ohio. Jis serga leukameia (kraujo vėžiu), kuri greitu laiku gali baigtis mirtimi. Kaip atrodo, tai vizitas į Lourdą nepakeitė kritingo berniuko sveikatos stovio.

Tiek Prekių Pavogta Iš Krakenavos Krautuvės

Krakenavoje vienos krautuvės vedėjas Povilas Evatagnejevas sugebėjo per trejus metus išeikvoti ir išvogti prekių už beveik ketvirtadalį miliono rublių. Kitos maisto krautuvės vedėjas Stasys Jagminas išeikvojęs beveik 69,000 rublių. Visa tai įvykę globojant kooperatyvo pirmininkei Onai Stepanovai-Ponomariovai.

Evatagnejevas nubaustas 18 metų, Jagminas 10 metų, Ponomariova 5 metus. Nubausti ir jų bendradarbiai revizoriai bei saskaitininkai, iš viso 12 asmenų, jų tarpe Šimonėlis 6 m., Malinauskaitė 5 m., Malinauskas ir buhalterė Lipnevičiūtė 3 m.

Padirbo Pinigą Kokių Nesama Apyvartoje

Vienoje Japonijos vietovėje žmogus padavė krautuvininkui iškeisti 10,000 jenų popierinį pinigą ($27.78). Krautuvininkas bematant pašaukė policiją, kuri banknoto savininką tučtuojau areštavo.

Pasirodo, pinigas buvo padirbtas. O padirbėjo klaida buvo ta, kad jis padarė dešimties jenų banknotą, kokių visai nėra apyvartoje. Didžiausias popierinis pinigas Japonijoje tėra tik 1,000 jenų.

Nuo 1895 metų gyvenimo lygis (standartas) Amerikoje yra pakilęs net dvigubai. Darbininkai šiandien tedirba tik pusę to laiko, kurį darbui turėjo skirti 1895 m. amerikiečiai.

Italijos gyventojų skaičius per 1955 metus paaugo puse miliono žmonių. Dabar Italijoje yra 48,769,826 gyventojai.

Chicagos Žinutės

Juozas Jurskis, kuris metas kaip serga. Jis guli Billings ligoninėje, 950 East 59th St., Room 514. Jis yra labai dėkingas savo draugams, kurie jį aplanko.

Vilniaus Krašto Lietuvių Draugijos narių susirinkimas įvyko vasario m. 11 d. Lietuvių Auditorijoje, kuriame buvo paminėta ir Lietuvos nepriklausomybės atgavimo sukaktis.

Lietuvos laisvinimo reikalams sudėta 100 dol. Skyriaus narys Karolis Cicėnas susirinkusius pavaišino vakariene.

Kęstutis Antanas Grina ir Rita Rasa Oleškevičiūtė susituokė vasario m. 4 d. Šv. Jurgio parapijos bažnyčioje.

Albertas Kezelis, Don Varnas posto narys, šiuo metu studijuojąs Illinois universitete Urbanoje architektūrą, paruošė naujo Don Varnas posto namo projektą.

Anglų Vargai Kipro Saloje

Anglai nuolatai didina savo jėgas Kipro saloje. Dabar pradėjo didinti karines jėgas Singapuro mieste. Tame mieste komunistai veikia prieš anglus dieną ir naktį.

Nelengva Padėtis Naujos Prancūzų Valdžios

Prancūzijoj susidarė vyriausybė be komunistų pagalbos. Bet ji nėra tvirta, nes ji susidarė iš partijų, kurios prastai sugyvena. Tuo tarpu valdžios priešai — komunistai ir fašistai, ar "pužadistai" — eina išvien prieš valdžią ir vieni su kitais susiuosto.

Jie Visi Susirūpino

Turtingas žmogus paskelbė laikraštų, kad duos $200 tam, kuris suras jo dingusį šunį.

Po poros dienų jis užėjo į redakcija pasiteirauti, ar niekas neatsiliepė į jo skelbimą. Bet visoje redakcijoje nesimatė nė vieno žmogaus, tik prie laikraščio būstinės saulėje šildėsi kaimynas — senukas.

— Ar tamsta nežinai, kur dingo visi redakcijos žmonės? — paklausė senuko turtuolis.

— Jie, pone, jau trečią dieną visi bėgioja po miestą, bandydami surasti tamstos šunį ir gauti žadėtą atlyginimą. Tai būtų pelningiau, negu leisti laikraštį.

Pranas ir Antanina Juškai, Bridgeporto lietuvių kolonijos gyventojai ir veikėjai, kurį laiką paatostogavę Floridoje, sugrįžo į namus.

Napoleonas Šaučiūnas, ilgametis Marquette Parko lietuvių kolonijos gyventojas, po sunkios operacijos sveiksta Šv. Kryžiaus ligoninėje.

Dienos Klausimais

Ekspertai Pataria, Kad Žmona Būtų už Vyrą Kiek Vyresnė

Yra įprasta manyti, jog vedybose moteris turi būti šešiais ar septyniais metais už vyrą jaunesnė, nes teoretiškai toks amžių skirtumas neva leidžia džiaugtis laimingesnėmis šeimomis. Bet Walter von Hollander, mokslininkas, kuris tyrinėja vedybų klausimą jau per 50 metų, yra linkęs manyti, jog laimingiausieji vedybų ryšiai būna tuomet, kai moteris, o ne vyras, būna bent 6 - 8 metais vyresnė. Šios nuomonės laikosi ir prof. Ernest Hooton.

Vyras Anksčiau Miršta

Našlių — moterų Amerikoje vis didėjantis skaičius atsiranda todėl, kad anksčiau miršta jų vyresni vyrai ir žmonoms yra skirta gyvenimą užbaigti vienišoms.

Tuo tarpu šiandie 40-50 m. moteris, visiškai nepanašiai kaip jos motina ar bobutė, yra dar kupina jėgos, gyvybės ir mažai tėra nustojusi moteriško patrauklumo. Jaunesnis vyras su tokia žmona jaučiasi nenusenęs ir visiškai patenkintas, nes jo gyvenimo palydovė ne vien jaunai atrodo, bet ir vidutiniai nėra praradusi jaunystės požymių.

Žymiųjų Žmonių Pavyzdžiai

Garsusis vokiečių poetas W. von Goethe turėjo žmoną, kuri buvo už jį septyniais metais vyresnė, Mahometas, islamo įteigėjas, būdamas 25 metų, vedė 40 metų turėjusią pirklio Hadišo našlę. Tarp kitko, Mahometas, leisdamas musulmonams turėti net keturias žmonas, tai padarė tam, kad neišnyktų arabų gentys, kurių perdidelis vyrų skaičius žuvo 17 šimtmečio karuose. Leisdamas daugpatystę, Mahometas tesirūpino, kad neišnyktų arabai ir musulmonai.

Prancūzų poetas Alfredas Musset buvo vedęs septyniais metais už save senesnę rašytoją George Sand. Madam de Staal pagimdė kūdikį vyrui, kuris buvo už ją net 22 metais jaunesnis. Pagaliau, ir štai kita pasaulinės literatūros garsenybė William Shakespeare turėjo už save 8 metais senesnę.

Kitokios Dabartinio Gyvenimo Sąlygos

Visuomeninių ir ūkinių sąlygų pakitėjimas, visiška moterų emansipacija, jų sugebėjimas užsidirbti sau pragyvenimą, moterų platus prasiskverbimas į profesijas, už šeimą moralė bei materialė lygi atsakomybė — visa tai sugriovė senas pažiūras į vedybinį gyvenimą ir padarė nesvarbiu nusistatymą, kad moteris būtų už vyrą jaunesnė.

Kitokios gyvenimiškos pažangos amžiuje, ir šeimyninio gyvenimo klausimas jau atrodo visai naujoje šviesoje. Senieji nusistatymai bei buvusios pažiūros savaime pasidarė atgyvenusios.

Moderniąją slaptąją policiją yra sugalvojęs Prūsijos karalius Fridrikas Didysis.

Ateities Lėktuvai

Maždaug po 25 metų pasaulio aviacija turės atomine energija varomus lėktuvus, kurie galės šimtą kartų apskristi apie visą mūsų pasaulį, išnaudodami tam tik vieną uranijaus svarą.

"Minstrelių" vaidinimai Amerikoje buvo labai populiarūs nuo 1843 iki 1860 metų. Įdomu, jog minstreline publikos juokinimo technika naudojasi ir dabarties komedijantai.

Real Estate and Mortgages
JOHN P. TUINILA
Parduodam namus mieste ir apylinkėse
Skolinam pinigus ant pirmų ir antrų morgičių.
395 Broadway
Tel. So. 8-2885
So. Boston, Mass.

Boris Beverage Co.
JUOZAS ARLAUSKAS, Sav.
Pristatom Toniką ir visokios rūšies alų baliam, vestuvėm ir visokiom kitom pramogom į namus ir sales.
Visais Reikalais kreipkitės:
Boris Beverage Co.
220 E. Street
SO BOSTON, MASS.

LINKSMA, SMAGI UŽEIGA BOSTONE YRA
So. Boston Cafe—
Šioje Puošnioje ir Didelėje Užeigoje Galite Pasirinkti Geriausių Gėrimų ir Sutikti Savo Prietelių.
260 BROADWAY
So. Boston, Mass.

MUTUAL FEDERAL SAVINGS REKORDAS

- Įsteigta 1905 metais.
- Per 50 metų ši bendrovė pergyveno karus, ekonomines depresijas, panikas ir krizes, bet savo taupytojams išmokėjo kiekvieną sutaupytą dolerį.
- Aukštus dividendus visada mokėjo ir moka be pertraukos.
- Skoliname pinigus statyti, pirkti ar taisyti.
- Pinigams padėti nereikia važinėti. Juos galite pasiųsti paštu. Mes apmokame ir pašto išlaidas.
- Pradėkite taupyti ŠIANDIEN!

MUTUAL FEDERAL SAVINGS — SAVINGS INSURED UP TO $10,000

AND LOAN ASSOCIATION
Chartered and Supervised by the U. S. Government
2202 W. Cermak Rd., Chicago, Ill.
Phone VI 7-7747
John J. Kazanauskas, Pres.

Įstaigos valandos: Kasdien nuo 9-tos ryto iki val. po pietų. Ketvirtadieniais nuo 9-tos valandos ryto iki 8 val. vakaro. Šeštadieniais nuo 9 val. ryto iki 1 val. po pietų. Trečidieniais visai neatidaroma.

LINKSMA LIETUVIŠKA UŽEIA
CASA LOMA, Inc.
Ant Mėlsvo Robins Pond Kranto
Main St., East Bridgewater, Mass., on Route 106
Skanūs Valgiai — Įvariausi Gėrimai — Pizza
Šokiams groja 5 asmenų Eddie Martin orkestras trečiadieniais, penktadieniais ir šeštadieniais — didžiausia apylinkėj šokių svetainė. Tinkama vieta vestuvėms ir kitokiems parengimams. Dėl informacijų telefonuokite: BRidgewater 855.
Sekmadieniais nuo 4 iki 8 val. groja ir dainuoja "Singing Sweethearts" Bill & Tex
Atsilankykit susipažinti. Maloniai kviečia savininkai:
Aleksandras Chaplikas ir Alfonsas Steckis

Nuo 1924 iki 1956

AUGŠTAS DIVIDENDAS UŽ TAUPOMUS PINIGUS – PILNAI APDRAUSTAS ir PELNINGAS SAUGUMAS – PATARNAVIMAI VELTUI VISIEMS MŪSU NARIAMS

Štai kodėl apsimoka taupomus pinigus padėti į CHICAGO SAVINGS AND LOAN ASS'N: 1. Pas mus visi indėliai yra apdrausti iki $10,000.00. 2. Pas mus taupomi pinigai buvo ir yra išmokami pagal pareikalavimą. 3. Per 31 metus CHICAGO SAVINGS visada 100% išmokėjo taupytojams indėlius ir visada mokėjo augštesnį dividendą, negu kitų finansinių įstaigų. 4. Pas mus taupytojai gali iškeisti čekius, apmokėti geso, elektros, telefono sąskaitas, Real Estate ir Income Tax mokesčius ir visas kitas bilas mūsų Special Money Order čekiais. Mes nieko neskaitome už šiuos patarnavimus. 5. Parduodame ir keičiame valstybės bonus. 6. Teisingomis sąlygomis duodame paskolas perkant namus.

Pas mus yra šie taupymo skyriai: optional, investmentų, vakacijų, Christmas Club ir Bonus Savings.
Kviečiame visus taupyti šioje pačioje progresyviškiausioje lietuvių taupymo bendrovėje.

CHICAGO SAVINGS and LOAN ASSOCIATION
6234 South Western Avenue — JOHN PAKEL, Prezidentas — GRovehill 6-7575

VALANDOS: Pirmadieniais nuo 12 iki 8 v. vakaro. Antradienais ir Penktadieniais nuo 9 iki 4 valandos po pietų. Ketvirtadieniais nuo 9 iki 8 val. vakaro. Trečiadieniais uždaryta visą dieną. Šeštadieniais nuo 9 ryto iki 2 v. po pietų.

Nuo 1924 iki 1956

KAS NAUJO CHICAGOJE
IR JOS ARTIMOSE LIETUVIŠKOSE KOLONIJOSE

Tokia Nelaimė Ištiko G. Gedvilienę

Prieš keletą dienų p-nią G. Gedvilas ištiko nelaimė. Ji besidarbuodama paslydo ir virsdama sulaužė per rieša rankos kaula. Atrodo, kad sugipsavus ranką jai reikės kuris laikas sirguliuoti. Grasilda ir Povilas Gedvilai yra seni Roselando gyventojai, kur jie turi savo nuosavą namą 10544 So. Perry Ave.

Pasveikino Dr. J. Kruką

Juozas Krukas ir dukrelė LaVerne Nasakaitis pasiuntė sveikinimus savo sūnui ir broliui Dr. Algirdui Krukui jo gimtadienio proga. Dr. Juozas Krukas šiuo metu baigia intershinp vienoje iš žymiausių ligoninių Los Angeles mieste, Californijoje.

Ona Dauginienė Bus Palaidota Šeštadienį

Ilgokai ir sunkiai sirgusi žinoma Chicagos lietuvių veikėja Ona Dauginienė, mirusi vasario 14 dieną, bus palydėta 1 val. popiet, iš P. Ridiko koplyčios, 3354 S. Halsted St., į Tautines kapines.

Velionė paliko dukrą Genovaitę Fox, sūnus: Romaldą, Stasį ir Jurgį.

Papasakojo Amerikiečiams Apie Lietuvą

Juzė Daužvardienė, Lietuvos Konsulo žmona, kalbėjo Chicagos Miesto Švietimo Tarybos mokytoju posėdyj penktadieny, vasario 3. Jos tema: "Lietuva ir lietuvių tauta".

Po kalbos, buvo klausimų-atsakymų ir pašnekėsio periodas su pavieniais mokytojais ir Tarybos viršininkais.

Vaišino Dr. Geo. Bložį, Atvykusį iš Dayton, O.

Atsilankiusiam į Chicagą Dr. Geo. Bložiui, buvo surengtos gražios vaišės adv. C. P. Kal namuose, 6629 S. Washtenaw Ave. Svečių tarpe buvo: Lietuvos konsulas Dr. P. Daužvardis su žmona, Stanley ir Emily Balzekai, Dr. K. Drangelis su žmona, John ir Josephine Pakel ir John Pakel Jr., Dr. Bruno Zubrickas su žmona, prof. W. Kerr. Gordon Blozis, Darwin ir Alice Kal ir kiti.

Dr. Geo. Bložis buvo atvykęs iš Dayton, Ohio, dalyvauti čia dantistų konvencijoje.

Išvyksta į Bostoną

Šį penktadienį į Bostoną išvažiuoja M. Vaidyla, Sandaros redaktorius. Jis kalbės ten vietinio Amerikos Lietuvių Tarybos skyriaus surengtam Vasario 16 dienos minėjime.

P. Labanauskas Daug Ką Atliko Chicagoj

Amerikos Balso redaktorius Povilas Labanauskas, kuris buvo atvykęs Chicagon užrekorduoti Vasario 16-tosios paminėjimo, trečiadienio naktį išskrido atgal į Washingtoną.

P. Labanauskas be vykusio Chicagoje paminėjimo dar užrekordavo pasikalbėjimus su visa eile asmenų: su neseniai iš sovietijos pabėgusia Stase Norkute, Chicagos ALT'o pirmininku Dan Kuraičiu, Dr. K. Drangeliu, atšventusiu 50-ties metų nuo atvykimo į JAV sukaktį, ir kitais.

Amerikos Balso transliacija iš Washingtono Chicagoje gerai girdima kiekvieną dieną 12 val. ir 3 val. po pietų.

Kvietimas

Visi į Sandaros Pokilį (Kovo 11, 1956)

Mylimieji ir brangieji
Mūs draugai,
Noriu jums visiems priminti
Apie tai:

Va jau pokylis metinis
Netoli,
Jo užmiršti ar praleisti
Negali.

Kaip kasmet, tai taip ir šįmet
Sandara
Pasistengs, kad vakarienė
Būt gera.

Pagarsėję šeimininkės
Nuo seniai
Šią metinę vakarienę
Virs skaniai.

Taip meniškai palinksmins
Ten visus.
Reiškia, pobuvis be galo
Bus gražus.

Tik pripildykim svetaines
Visas tris.
Sandara gi paskui viską
Padarys.

Darbas būtų nesekmingas,
Be naudos,
Jei iš jūsų nebebūtų
Paramos.

— Kvieslys.

Jų Kalbos Buvo Greitai Pasiųstos į Lietuvą

Valstijos sekretoriaus John Foster Dulles pareiškimas, kurį J. V. Senatorius Dirksen perskaitė pereitą sekmadienį Chicagos lietuvių surengtame Vasario 16 dienos minėjime, buvo telefonu perduota į "Voice of America" Washingtone, o iš ten, pirmadienio vakare, oro bangomis pasiųsta į Lietuvos kraštą.

Sykiu buvo transliuojama ir paties senatoriaus Dirksono kalba, pasakyta toje pat iškilmėje.

Kadangi sekančią dieną, antradienyje, susirinko Aukščiausias Sovietas Maskvoje, tai tų dviejų žymių amerikiečių pareiškimai apie Baltijos kraštus, neišvengtinai sukėlė naujų įniršimų tarpe Kremliaus despotų.

"Ateities" Šokėjų Grupė Turi Nemažai Darbo

Ši mūsų jaunų šokėjų grupė ištikro turi darbymetį. Pereitą sekmadienį jie dalyvavo tarptautiniam festivale, kuris buvo surengtas Phillips High School. Vasario 25 dieną jie vyksta į Barrington, Ill., kur rengiama tradicinė Jungtinių Tautų iškilmė.

Šeštadienio vakare, vasario 18, "Ateities" šokėjai pasirodys Chicago Historical Society rengiamoje tautų broliškumo savaitėje.

Padėkos Žodis

Zuzana Gester, 4352 S. California Ave., giliai liūdi savo mirusios sesutės Elenos, kuri išsiskyrė su šiuo pasauliu prieš tris metus. Ta proga buvo atlaikytos Šv. Mišios St. Agnes bažnyčioje. Zuzana Gester yra labai dėkinga visiems, kurie atsilankė į pamaldas ir prisidėjo savo maldomis už mirusios siela.

Alice Stephens merginų choras keliauna į Clevelandą, dalyvauti Vasario 16 dienos iškilmių programoje.

TRUMPOS ŽINIOS

Gaisre, kuris buvo iškilęs po vidurnakčio 938 W. 34 Street, sudegė gyvenusi ten Magdalena Ganiprauskienė.

"Voice of America" atstovas P. Labanauskas skrido iš Clevelando į Chicagą net pusantros dienos. Sniego pugos sulaikė jo lėktuvą ilgesniam laikui.

P-nai Jonas ir Bernice Kaslauskai, 4356 S. Mozart St., šiomis dienomis susilaukė sveikos ir gražios dukrelės, kuriai duotas vardas Phyllis.

Carolyn Butvila, 14 metų, duktė Alfonso ir Laurinos Butvilų, 1825 W. 34 Place, sekmingai užbaigė viešą ir stoja į Kelly High. Carolyn buvo baigiamos klasės pirmininkė.

Kazimiera Pocienė, 3600 So. Halsted St., susirgusi širdies liga, rengiasi išvykti į ligoninę.

Lietuvių Moterų Draugija "Apšvieta", pereito antradienio susirinkime nutarė paaukoti $10 prof. Vaclovo Biržiškos laidotuvių išlaidoms padengti.

John ir Josephine Pakel su sūnum ir jo šeima išvyko į Floridą praleisti ten vieną mėnesį atostogų.

P-nia Viktorija Mackevičienė, žmona p. Justino Mackevičiaus, Standard Federal Savings and Loan Ass'n prezidento, vasario 9 dieną šauniai paminėjo savo gimtadienį.

Chicago Daily New buvo įdėjęs Dariaus - Girėno paminklo nuotrauką, pažymint, jog tai yra viena įdomybių mūsų mieste.

Pereitą sekmadienį p-nai Stanley ir Irene Balzekai Jr. turėjo "open house" savo rezidencijoje Beverly Hills. Ta proga juos aplankė didokas būrys svečių.

Alfonsas Endziulis, 1446 W. 79 St., iškeliavo į New Orleans ir į Havaną Kuboje. Jis yra savininkas radio ir televizijos taisymo įstaigos.

Šį sekmadienį, Lietuvos konsulas Dr. P. Daužvardis vyksta į Kenosha, Wis., kur jis kalbės Vasario 16 dienos minėjime.

Pereitą trečiadienį radio programų leidėja Sophie Barcus celebravo savo gimtadienį, gaudama daug sveikinimų ir dovanų.

Paieškojimas

Paieškomas Kazys Riskus, gyvenęs pas Frank Bastį, 3327 S. Halsted St. Chicago, Ill. "Sandaros" redakcijoje jam yra svarbus laiškas.

White Star Klubo Sueiga

Visi White Star Klubo nariai prašomi susirinkti penktadienį, vasario 17 dieną į Dariaus-Girėno salę, 4416 S. Western Ave. Bus svarstoma eilė svarbių reikalų.

Malonu Buvo Aplankyti Rockfordo Tautiečius

Pereitą sekmadienį man teko viešėti Rockforde, Ill., dalyvauti ten Vasario 16 dienos minėjime ir pasimatyti su savo prieteliais, senais veikėjais. Malonu buvo sutikti Alfonsą Savicką, Juozą Bacevičių, Augustą Pocių ir kitus.

Rockfordo tautiečiai yra labai širdingi ir draugiški; jie galėtų būti pavyzdys ir visiems kitiems.

Teko aplankyti ir puošnų Lietuvių Klubą, kurio pastatymas kainavo apie $200,000. Klubo viduje viskas patogiai ir puikiai įrengta.

— Petras Pocius.

Sunki Liga Užklupo Leoną Savicką

Šiuo metu Cook County ligoninėje gydomas Leonas Savickas, 6920 S. Rockwell St., kuris staiga susirgo ir neteko daug kraujo. Ištisą savaitę jis buvo be sąmonės, bet dabar pamažu ima atsipeikėti.

Gal Kas Galite Atlikti Tokį Patarnavimą

Leonui Savickui, buvusiam Obelių muitinės viršininkui, gyvybei išgelbėti reikalinga kraujo iš 10 žmonių. Jį galima duoti Cook County Hospital, Blood Bank, Room 350.

Kraujas priimamas nuo 8 val. ryto iki 8 val. vakaro. Šeštadieniais ir sekmadieniais nuo 12 dienos iki 5 val. popiet.

Smulkesnių informacijų galite gauti pas A. Vaitkevičių, telefonas REpublic 7-5803.

Hines Ligoninėje Mirė Pranas Noreika

Vasario 10 d., šeštadienį, su bažnytinėmis apeigomis buvo palaidotas legionierius Frank W. Noreika. Militarines iškilmes Šv. Kazimiero kapinėse atliko Dariaus Girėno Legionierių Postas 271.

Velionis F. W. Noreika buvo jaunas žmogus, gimęs ir augęs Chicagoje. Paliko mylimą šeimą, tėvelį, seserį ir daug giminių. Jis mirė Hines ligoninėj vasario 8 d. Palikusi šeima gyvena 5209 S. Natoma Ave.

Paminėjo Laisvės Šventę

Vakar, ketvirtadienį, Chicagos Lietuvių Moterų Klubas paminėjo Vasario 16 dienos šventę. Kalbą pasakė p-nia Daužvardienė, o soliste buvo Genovaitė Giedraitienė. Dainininkei akompanavo Aldona Brazis.

Rimtas Patarimas

— Turite susirūpinti savo sūnaus muzikos pamokomis.

— O ką tamsta patartumei mums daryti?

— Pirmiausia, sudeginti jo smuiką.

Tik Toks Skirtumas

Mokytojas: — Kas iškelia žmogų aukščiau kitų gyvūnų?

Studentas: — Lėktuvas, ponas mokytojau.

ONAI DOVGIN-DAUGINIENEI MIRUS

Pasitraukus į amžinybę mūsų draugijos nariai Onai Dovgin-Dauginienei, mes išreiškiam gilią ir nuoširdžią užuojautą jos dukrai Genovaitei Fox, jos sūnams: Romaldui, Stasiui ir Jurgiui bei visiems velionės giminėms.

Lietuvių Moterų Draugija "Apšvieta".

Sandaros Bankete Bus Pagerbtas Gen. Lietuvos Konsulas Jonas Budrys

Dalyvaukite Patys ir Pakvieskite Savo Prietelius į Šią Gražią ir Vaišingą Puotą

Dabar jau galime pranešti, jog Sandaros bankete, sekmadienį, kovo 11 dieną, turėsime garbės svečią — Generalinį Lietuvos Konsulą Joną Budrį, vadovavusį Klaipėdos išlaisvinimui. Šiais metais jis mini ypatingą sukaktį — 20 metų konsulavimo šioje Dėdės Samo šalyje. Tą įvykį mes tinkamai atžymėsim kovo 11 dienos iškilmėje.

Svečių bei viešnių priėmimui ir pavaišinimui yra paimta net trys svetainės: didžiulė Viking Ballroom ir dvi kitos. Taigi vietos užteks visiems ir šį kartą prie vakarienės stalų galės išsykio sutilpti visi.

Kadangi kovo 11 diena skubiai artėja, tai prašome visų iš anksto įsigyti bilietus. Dalyvaukite ne tik jūs, bet pakvieskite į šią gražią puotą ir savo prietelius. Tai bus visų mūsų gerų tautiečių metinė "re-union" — susibūrimas.

"Ateities" Šokėjai Minės 15 Metų Sukaktį

Šių metų balandžio m. 15 d. yra rengiamas Ateities šokėjų 15-kos metų paminėjimas.

Programą rengia ir ją išpildys patys Ateities šokėjai, vadovaujant Ponios Irenos Šilingienės. Į talką ateina taip pat "Dainavos" ansamblis, vadovaujamas muziko Stepo Sodeikos. Dalyvaus ir lietuviai solistai.

Visų prašome šią dieną atsilankyti į Ateities šokėjų 15-kos metų sukaktį. Šokėjų obelsis yra garsinti Lietuvos vardą svetimųjų tarpe. Todėl paremkite juos bent morališkai.

Lietuvi, paremk šią grupę, nes ji dirba dėl tavęs ir Lietuvos. — G. B. S.

Reikalinga Knygvedė

Kuri mokėtų angliškai ir galėtų rašyti mašinėle. Geros darbo salygos ir atlyginimas.

Kreipkitės:
Pivaronas Kepykla
4622 S. Marshfield Ave.

Paul R. Ramoska Bros.
Generalinis Kontraktorius
Namų Statytojas
Atliekam Mūrininkystės Darbus, Taisome arba Statome Pagal Užsakymą Naujus Namus
Pašaukite Mus Įkainavimui
7300 South Talman Avenue
PRospect 6-2439

Jonaitis-Švelnis ir Ko.
Popieruojam, dažome namus iš vidaus ir iš oro. Kalkinam langus ir atliekam pigiai kitokius darbus — didelius ir mažus. Pašaukite
LIvingston 8-4650 ar
ENglewood 4-2001

BUILDING & REMODELING
NAMŲ STATYBA
Įvairūs įtaisymai ir pardavimas
Jei norite pirkti ar užsakyti namą, kuris būtų gerai išplanuotas, patogus, gražus ir pigus, pirkite ar užsakykite pas
Susitarti šaukite RE. 5-8202
V. ŠIMKUS
nuo 5 val. p. p. kasdien ir sekmadieniais nuo 10—4 val.
Adresas: 4645 S. Keating Ave.
CHICAGO 32, ILL.

Jei Norite Pirkti Arba Parduot Namą - Farmą
Ir Kitokiais Real Estate Reikalais Kreipkitės
I Savo Tautieti
GEORGE WASLO
911 W. 59th STREET
Tel. WEntworth 6-4837

Maliavoja ir Dekoruoja
Jeigu jums reikalinga popieriuoti, maliavoti (pentuoti) arba atlikti kitus pataisymus — pašaukite lietuvį
J. RAMĄ
Tel. WAlbrook 5-4296
turintį ilgų metų patyrimą šioje srityje.

Išnuomuojamas Butas

4 kambariai su vonia, suaugusiems, pietvakarinėje miesto dalyje, prie California ir Cermak Road. Geras susisiekimas. Pašaukite:
BEverly 7-1227

Reikalingas Vyras

Apžiūrėti namus. Lengvas darbas. Bus suteiktas kambarys ir valgis. Pageidautina, kuris būtų išėjęs į pensiją. Pašaukite BR. 8-4013.

Ofiso tel. CLiffside 4-2896
Rezidencijos: LAfayette 3-1172
DR. P. STRIMAITIS
GYDYTOJAS IR CHIRURGAS
1724 West 47th Street
Kampas 47th ir Hermitage
Val.: nuo 2 iki 4 ir 6 iki 9 v. vak.
Šeštad. nuo 2 iki 6 val. išsyr. sek.

GUŽAUSKU
Beverly Hills Gėlinyčia
Gražiausios gėlės del vestuvių, bankietų, laidotuvėms ir del kitų visokių papuošimų.
2443 WEST 63RD STREET
Tel. PRospect 8-0833-80834
Antanas ir Aldona Gužauskai Sav.

NAMŲ TAISYTOJAS KONTRAKTORIUS
Geo. Borchert
Pataiso senus namus ir stato naujus. Turi pilną apdrauda savininkams ir darbininkams.
2312 West 109th Street
BEverly 8-7366

Apdrauda--Paskolos REAL ESTATE
Norėdami apdrausti savo nuosavybes, ar gauti paskolos, ar pataisyme savo namo kreipkitės , mano ofisą.
Esu pasirengęs visiems dinkamai patarnauti
August Saldukas
4038 Archer Ave.
Prone LAFayette 6719

Antanas M. Phillips
Laidotuvių Direktorius
3307 S. Lituanica Ave.
Tel. YArds 7-3401
AMBULANSO PATARNAVIMAS YRA REIKIAMAS

Z. Danilevičius. Parodą globoja ALTo pirmininkas Leonardas Šimutis.

Dr. Antanas Rudokas
OPTOMETRISTAS
Tikrina akis, pritaiko akinius, keičia stiklus ir rėmus.
Telefonas: YArds 7-7381
Priima: Vakarais nuo 6 ir 9 v.
Šeštad. nuo 10 ryto iki 4 popiet.
Treč. ir sekm. pagal susitarimą
4455 S. CALIFORNIA AVE.
Chicago, Ill.

DR. ANNA BALIŪNAS
Akių, Ausų, Nosies ir Gerklės Ligos. — Pritaiko akinius
6322 So. Western Ave.
Valandos: kasdien nuo 10 ligi 12 v. iš ryto ir nuo 7 ligi 9 v. vak. Šešt. nuo nuo 10 ligi 1 val. Trečiadieniais uždaryta. Kitu laiku susitarus.
Ofiso telefonas:
Prospect 8-3229
Rez.: WAlbrook 5-5076

Telef. ofiso DAnube 6-1125
Dr. A. Valis - Lahokas
GYDYTOJAS IR CHIRURGAS
Spec. MOTERŲ LIGOS
3267 S. Halsted Street
Val.: 1—4 ir 6—8 vak.
Šeštadieniais 1—4 v. p.

DR. V. P. TUMASONIS
GYDYTOJAS ir CHIRURGAS
Ofiso telef. HEmlock 4-2123
6255 SO. WESTERN AVE.
Rez. telef. PRospect 6-8486
Valandos: 2-4 ir 6-8 vak.
Šešt. tik 2-4 p. p.
Neturi valandų Treč. ir Sekm.

Rez. telef. STewwart 3-4511
Ofiso tel.: YArds 7-1166
Dr. J. Gudauskas
GYDYTOJAS IR CHIRURGAS
756 West 35th Street
Kampas Halsted ir 35-tos gatvės
Valandos 1-4 p.p. ir 6:30-8:30 val kasdien. Šeštad. nuo 1 iki 4 pp.
Trečiadieniais uždaryta.
Rezid. 3247 S. Emerald Ave.

DR. S. NAIKELIS
GYDYTOJAS IR CHIRURGAS
3417 So. Halsted Street
Phone LAfayette 3-7020
VALANDOS:
Nuo 2 iki 4 ir 7 iki 9 vakare
Nedėlioms pagal sutartį.

Tel. ofiso PR. 8-1717
Rez. RE. 7-7858
DR. S. BIEŽIS
GYDYTOJAS ir CHIRURGAS
3148 West 63 Street
Po pietų 1—3, Vakarais 7—8, tiktai antradieniais ir penktadieniais. Trečiad. ir sekmadienį ofisas uždarytas.
Rezid. 3241 W. 66th Place

Phone YArds 7-2246
DR. C. Z. VEZELIS
DANTISTAS
4645 So. Ashland Ave.
arti 47th Street
Valandos nuo 9 iki 8 vakaro
Seredoj pagal sutarti.

DR. STRIKOL
GYDYTOJAS IR CHIRURGAS
Ofisas: 4645 So. Ashland Ave
Chicago 9, Ill.
Ofiso Valandos: nuo 2—4 ir 6—8
Ser's, Sub' ir Ned. tik pagal sutartį
Ofiso Telefonas YArds 7-4787
Namų Tel. PRospect 6-1930
Jei neatsilieps viršutiniai telefonai, šaukite MIdway 3-0001

Phone YArds 7-5921
Res. Tel. KEnwood 6-5107
DR. BERTASH
756 West 35th Street
Corner of 35th and Halsted St.
Ofiso valandos nuo 1-3; 6-8
Šeštadieniais visą dieną. Kitomis valandomis — pagal sutartį.