MIDWEST
INTER-LIBRARY
CENTER
CHICAGO

SANDARA
THE LEAGUE
LITHUANIAN NEWSPAPER

SANDARA
Published by the
Lithuanian National League
of America
Consisting of 100 Branches Located
in all Principal Cities of the
United States.
840 W. 33rd St., Chicago 8, Ill.
Phone YArds 7-4789

VOL. XLIII — PENKTADIENIS, GEGUŽĖS-MAY 18 D., 1956 M. — No. 20

Sovietu 'Parlamentarai' Sukėlė Piktus Protestus Švedijoj

BRUOŽAI

Rašo V. G.

SPAUDIMAI, KURIE DAROMI APLINKINIAIS KELIAIS

CHURCHILLIO VIENPUSIŠKAS ĮSPĖJIMAS

APLINKYBĖS VERČIA GRIEBTIS IR TOKIŲ PRIEMONIŲ.

Sovietai paskelbė visam pasauliui, jog vienų metų eigoje jie sumažins savo kariuomenę 1,200,000 vyrų. Tai esąs ženklas, jog jie, Sovietai, nesirengia ko nors pulti ir norėtų gyventi su visais taikoje.

Visa tai, žinoma, yra veidmainingi Maskvos plepalai. Jeigu Kremliaus viešpačiai ištikro siektų taikos, tai pirmu pirmiausia jie ištrauktų kariuomenę, policiją, raudonuosius partiečius iš Rytinės Vokietijos, Lietuvos, Latvijos, Estijos, Lenkijos, Čechoslovakijos ir pan.

Tas tai būtų tikras taikingumo įrodymas; šiaip gi, tie bolševikiški pasakojimai apie sumažinimą kariuomenės yra tik propagandos burbulai.

— o —

Neseniai Hartford, Conn. buvo susirinkę bendruomenės atstovai iš įvairių rytinių valstijų ir paties Clevelando. Jie posėdžiavo dvi ištisas dienas. Kadangi mūsų reporteris nedrįso įkelti ten kojos, tai tiesioginių žinių apie tą "didįjį" susibėgimą nebuvo progos gauti.

Bet aplinkiniais keliais pasiekė ir mus viena informacinė "kregždė". Pav. bendruomenė pati viena šauks pasaulio lietuvių "seimą" ir tame seime pilnateisiais delegatais galės būti tik bendruomenės skyrių atstovai. Visų kitų mūsiškių organizacijų, klubų, draugijų, kuopų dalyvavimas tame "pasauliniam seime" nėra pageidautinas.

— o —

Oficialus to suvažiavimo garsintojas p. A. Saulaitis paskelbė ir tokį dalyką:

"Suvažiavime buvo daug žmonių, kurie patys aktingai dirba ir ALT skyriuose ar aukomis jį remia, tai kalbos šia tema nebuvo lyg nuošaliai stovinčių žmonių. Iš kelių vietų buvo pabrėžta, kad ALT. VK vieno nario dažnai nešvankūs Bendruomenės gnaibinimai gal nepakenkia tiek Bendruomenei, kiek redaktorius savo savaitraštyje norėtų, bet esą tikra, kad pakenkia ALTui, nes Bendruomene besirūpiną žmonės nebenori remti ALTo aukomis. Bet iš viso buvo pasisakyta, kad nesą ko į anuos rašinėlius kreipti dėmesio".

— o —

Kad nekreips dėmesio į rašinėlius, tai labai gerai. Mes irgi veik tą patį darom su bendruomenės skleidžiama "literatūra". Dabar kas link įspėjimo, jog "bendruomene besirūpiną žmonės nebenori remti ALT'o aukomis" vien tik delto, kad Sandara nešoka pagal jų muzikos, yra tuščias ir nerimtas šūkavimas. Kas nenori aukoti, tas visad suranda kokį nors pasiteisinimą. Kaikurių bendruomenininkų pasigyrimai, kad jie neduos aukų Amerikos Lietuvių Tarybai vien delto, kad Sandara nėra jų liogeryje, skamba vaikiškai ir juokingai.

— o —

ALT'o surinktos aukos yra skiriamos ne vietinei spaudai, bet laisvinimo veiksniams. ALT'as, kiek mums žinoma, nėra linkęs kontroliuoti laikraščius arba uždėti jiems cenzurą, kaip to trokšta bendruomenininkai. Trumpai sakant: kas rašoma Sandaroje, gerai ar blogai, už tą atsako tik viena Sandara, bet ne kas kitas.

Todel bendruomenininkų užsimojimai daryti spaudimą į ALT'ą kad tas "sudraustų" Sandara, o jei to nepadarys, tai jie paliaus aukavę laisvinimo reikalams, yra, mūsų supratimu, perdėm arogantiškas ir nedemokratiškas elgesys.

— o —

Bet dar juokingiau atrodo visos šios bendruomenininkų pretenzijos, kuomet pažvelgi į tai, kaip ištikro yra su tomis jų aukomis. Prieš keletą metų bendruomenė buvo pažadėjusi skirti 40 nuoš savo pajamų laisvinimo reikalams ir tuos pinigus įteikti ALT'ui. Kiek mums žinoma, tai iš to niekas neišėjo ir Amerikos Lietuvių Taryba apie tai daugiau neprisimena. Taigi jų pasigyrimai, kad ateityje jei susilaikys nuo aukojimo ALT'ui, jeigu Sandara nekapituliuos prieš bendruomenę, yra tik tuščias pasididžiavimo burbulas.

— o —

Viešėdamas sename Vokietijos mieste — Aachene, buvęs anglų premieras Churchill įspėjo vokiečius, jog: "panaudojimas griežtų priemonių ir smūgių (violent stroke) sujungimui abiejų Reicho dalių, būtų iš jų pusės neapgalvotas ir smerktinas žygis".

Gali būti ir taip, bet iš kitos pusės Churchill turėjo įspėti ir Sovietus, kad jie geruoju išsikraustytų iš užgrobtų kraštų. Tuomet ir jokia "ekspliozija" nebūtų reikalinga.

— o —

Brooklyne leidžiama "Vienybė" pakeitė savo formatą. Pereita jos laida pasirodė taip vadinamoje "tabloid" formoje. Ne gana to, įvestas ir naujas raidžių rinkimo būdas. Eilutės sustatomos savotiška ,rašoma mašinėle, o paskiau viskas fotografuojama.

Galimas daiktas, jog šis procesas yra pigesnis už įsigyvenusį. Spausdinimo pabrangimas verčia griebtis visokių priemonių, kurios sumažintų išlaidas.

B. K. Balutis Įteikė Raštą Anglijos Vyriausybei

Prašė Paremti Lietuvą Jos Pastangose Atgauti Laisvę

Išeinas Londone "Europos Lietuvis" pranešė, jog ryšium su Bulganino ir Chruščiovo vizitų Anglijoje, Lietuvos ministeris B. K. Balutis įteikė anglų vyriausybei atatinkamą notą, kurioje yra priminta, jog Sovietai užgrobė Lietuva militarinės agresijos metodais ir dabar laiko pavergę tą kraštą. Jis prašė anglų vyriausybės atkreipti į tai savo dėmesį ir pasikalbėjimuose su lankytojais iš Kremliaus pabrėžti neatbūtinumą atstatyti nepriklausomą Lietuva.

Panašias notas įteikė Latvijos atstovas K. Rašins ir Estijos A. Torma.

Avys Atsilygino Šeimininkams

Elizabethtown, Ill. avių savininkas Smith džiaugiasi nelauktu bandos padaugėjimu.

Dvidešimt trys avys atvedė dvinukus, o dvi — net trinukus.

Viesului sugriovus šią taverną Cleveland, Ohio, joje žūvo trys žmonės.

Mirė Vitus Petruška, Žymus Baltimore Lietuvių Veikėjas

Daug Darbo Jis Buvo Pašventęs Lietuviškiems Reikalams

Baltimore, Md. — Šiomis dienomis iš gyvųjų tarpo pasitraukė vienas žymesnių darbuotojų Baltimorės lietuvių tarpe —Vitus J. Petroška, sulaukęs vos 40 metų. Gimęs šiame mieste, jis iš pat mažų dienų pamylėjo savo tėvų kraštą, o vėliau aktyviai įsijungė į plačią veiklą.

Jis dalyvavo Amerikos Lietuvių Tarybos šaukiamuose kongresuose, buvo vietinių draugijų tarybos vice-pirmininkas, svetainės bendrovės fin. sekretorius, ir aktyviai dalyvavo kitose draugijose bei klubuose.

Jo mirtis yra didelis smūgis visiems Baltimorės lietuviams. Sunku bus rasti kitą, kuris galėtų užimti jo vietą.

Vera Mikusauckas.

Vakarų Vokietija Sulaukė Įvairių Ginklų iš U.S.A.

Dėdės Samo nauja dovana vakarų Vokietijai: įvairūs ginklai net už bilioną dolerių.

Pirmasis šios dovanos siuntinys jau yra pasiekęs Bremenhaveno uostą. Atkeliavę moderniški ginklai su atitinkamomis iškilmėmis buvo perduoti vokiečių oficialiems atstovams.

Baimės ir meilė drauge nevaikščioja.

Nenumato Atoslūgio Pramonės Srityje

Daugumas Amerikos biznio vadovų, susirinkusių Washingtone į U. S. Chamber of Commerce suvažiavimą, pranašauja, kad darbo jėgos jų imonėms samdymas padidės arba pasiliks bent toks, koks yra šiuo metu.

Verslovininkų tokia padėtis numatoma tiek 1956 metų antrajai pusei, lygiai ir 1957 metams

Taip Sovietai Apgaudinėja Turistus

Švedų dienraštis "Stockholms Tidningen paskelbė pasprūkusio iš Sibiro į laisvę latvio laivo kapitono Adolfo Albato nuotrauką ir pareiškimus, kurie išsklaido daugelį Sovietų tariamai geros valios mostų. Albatas pasakoja, kad tuo metu, kai grupė švedų turistų pasirodė pereitais metais Revdos darbo stovykloje, kokios šešios mylios už Sverdlovsko miesto, Uralo kalnuose, tai didžiausiu skubumu buvo nupiauti apie tuziną didelių sargybos bokštų, spygliuotos vielų tvoros buvo tai pat pašalintos, o turistams parodyti gerai apsitaisę ir dainuoją statybos darbininkai.

Atvykę į vietą anglai ir indai tematę tik patenkintus "darbo pirmūnus". Tačiau šios užsieninės delegacijos, pereitų metų rugpiūčio mėnesį lankiusios šią darbo vergų stovyklą, visai nematė 4,000 skurdžiai apsitaisiusių ir išbadėjusių darbo vergų, kurie tą dieną negalėjo grįžti atgal į savo stovyklas, o buvo sulaikyti visai kitoje miesto dalyje. Jiems buvo paaiškinta, kad... dėl elektros laidų sutrikimo jiems netikėtai susidariusi laisva diena...

Kapitonas A. Albatas buvo vienas iš tų 4,000 nelaimingųjų, kurie rytojaus dieną buvo priversti nupiautuosius statybos bokštus vėl atstatyti. Albato pareiškimu, **į visokius užsieninių delegacijų tikinimus apie gerą gyvenimą Sovietų Sąjungoje reikia žiūrėti labai atsargiai,** nes sovietai visą laiką panašiais triukais stengiasi suklaidinti užsieniečius.

P-nia Danutė Leonard Laimėjo Sunkią Kovą Už Savo Gyvybę

Milwaukee, Wis. — Bėgyje poros dienų Danutės Leonardienės gyvybė kabėjo ant siūlo galo. Ji pagimdė dvynukus — abu sūneliai — gana komplikuotose aplinkybėse. Pasak gydytojų, tai buvo trečias toks atsitikimas Milwaukee miesto ligoninėse. Palaikyti motinos gyvybę reikėjo suteikti jai transfuzijos keliu 12 kvortų kraujo.

Bet ši kova už gyvybę buvo laimėta. Motinos padėtis žymiai pagerėjo ir pavojus gyvybei jau prašalintas. Raciniečiai — M. ir V. Kasparaičiai dabar džiaugiasi tapę "diedukais" ir linksmi, kad jų dukra išvengė tokio pavojaus.

Dėl Vėlyvo Pavasario Derlius Sov. Rusijoje Būsiąs Menkas

Maskvos viešpačiai tikėjosi šiemet labai gero derliaus. Bet to nesulauks. Pavasaris Rusijoj buvo vėlyvas ir šaltas. Pavasariniai darbai laukuose susivėlino ir žieminiai javai išrodo blogi.

Maskvos laikraštis "Pravda" pripažino, kad veik visoj Rusijoj sėja buvo suvėlinta. Ypatinga tas, kad pavasaris vėlinosi ir pietinėj Rusijoj — Ukrainoj. Žieminius pasėlius sutrukdė ne vien vėlyvas pavasaris, o jus be galo išgadino nepaprastai šalta žiema.

Daugelyj vietų žieminiai pasėliai buvo taip sužaloti, kad juos reikėjo užarti ir sėti vieton jų pavasarinius javus.

Vakarų Vokietija Irgi Rūpinasi Kelių Statyba

Vakarų Vokietijos vyriausybė paskelbė sumanymą per ateinančius dešimt metų ištiesti platų automobiliams kelių tinkla. Visi tie darbai kainuos milžiniškus pinigus: veik pusdevinto biliono dolerių.

Prieš 60 metų, t. y. 1896 m. New Yorko mieste buvo atidarytas pirmas kino teatras.

Paleckiniai Atstovai Švedijoj Apšaukti Teroristų Gauja

"Keliaukit Maskvon", "Esate Nepageidaujami" — Tokie Buvo Spaudos "Pasveikinimai"

Aukščiausiojo Sovieto 16-os "parlamentarų būrys atvyko į Švediją revizituot švedų Parlamento narių praeitais metais Rusijon išvyką. Atvykusių tarpe yra ir keli tariami "atstovai" iš rusais okupuotų Pabaltijo kraštų.

Ryšium su šia rusų ir jiems ištikimų tarnų viešnage, švedų spaudoje ir visuomenėje pasklido griežti protestai. Laikraščiai atvirai vadina sovietiškus svečius "tironais", "pasauliniais banditais" ir pataria atvykusiems iš Švedijos greičiausiai išsinešdinti.

Išeivių iš Estijos, Latvijos ir Lietuvos, kurių Švedijoje priskaitoma iki 25,000, buvo sušauktas protesto susirinkimas. Mitingo metu buvo priimtas pasiūlymas įteikti Švedijos Parlamentui atvirą laišką, po kuriuo, tarp kitko, pasirašė ir buvęs Estijos prezidentas August Rei.

Atvirame laiške nurodoma, jog tariamieji Pabaltijo kraštų — Lietuvos, Estijos bei Latvijos — "atstovai" neatstovauja nei jų tautų nei jų teisėtų vyriausybių ir tegali būti laikomi tik svetimiesiems parsidavėliais — kvislingais. Išeiviai prašo atkreipti dėmesį, kad net 119 laisvojo Estijos Parlamento ir 45 Latvijos seimų nariai yra rusų kalinami arba išvežti į Rusijos gilumą.

Švedų spaudoje pastebima, jog tie neva "sovietų parlamentarai" privalėtu pasirūpinti, kad buvę Pabaltijo parlamentų ir seimų nariai taptu greičiausiai sugražinti iš kalėjimų ir priverčiamjo darbo stovyklų į savo kraštus.

Bendrai švedu spaudos balsai yra griežti. Didžiausio pasisekimo turįs dienraštis "Expressen" savo vedamojo antraštę "Nesate pageidaujami" atspausdino netgi rusų kalba. Kitas liberalu dienraštis "Dagens Nyheter" vedamajame rašo: "Švedai visada — išskyrus šią diena — sakė, jog nekenčia tos santvarkos, kurios atstovai šiandien Švedijoje yra viešai pagerbiami. Nepakenčiama yra toji santvarka ne dėl to, kad ji remiasi kitokios ideologijos nuostatais, bet todėl, kad vartoja piktadarybės būdus, paremtus tironija bei priespauda ir iš valstybės padarė priemonė "įbaugintus pavienius asmenis" paversti vergais.

Aukščiausiojo Sovieto pirmininkas Volkov'as paklaustas, kokios didžiosios klaidos 20-ame "kongreso" suvažiavime buvo pripažintos "genialiam" Stalinui, laikraštininkams teatsakė, jog "Sovietų Sąjunga padarė klaidą santykiuose su Jugoslavija".

Kai buvo pasiteirauta, ar Stalinas nėra atsakingas ir už šaltojo karo paskmes, Volkov,as "diplomitiškai" pareiškė, kad šiam klausimui išgvildenti turėtų laikyti ilga paskaitą, nes trumpu atsakymu negalėsiąs reikalo išaiškinti.

Rusiškųjų "parlamentarų" svečiavimasis Stockholme iššaukė švedų visuomenėje protesto balsus ir pasipiktinimą. Įvykis dar labiau išgarsino Pabaltijo kraštų okupaciją ir tų kadaise laisvų valstybių dabartinę beteisę ir liūdną padėtį.

Lietuviški Veikalai Bridgeporto Knygyne

Neseniai atidarytame Chicago Public Library Skyriuje, 3456 So. Halsted St., svetimomis kalbomis knygų lentynose, tarp vokiečių ir lenkų kalba veikalų, yra gausu ir lietuviškų knygų: Užtinkami senieji ir nauji leidiniai.

Bridgeporto gyventojams patartina knygyno — biliotekos patarnavimu pasinaudoti. Už knygų skaitymą neimamas joks mokestis.

Rengia Naują Pasaulio Lietuvių Žinyno Laidą

New Yorko Lietuvių Prekybos Rūmai yra nutarę paremti išleidimą naujo Pasaulio Lietuvių Žinyno, kurį ruošia A. Simutis, tos srities specialistas. Ši antroji Žinyno laida bus daug platesnė už pirmąją, nes ji turės ir anglišką skyrių.

Leidėjai prašo mūsų tautiečių, gyvenančių įvairiose kolonijose prisiųsti vardus ir antrašus saviškių biznierių, profesionalų, kultūrininkų, klubų, viešbučių, biznio įstaigų ir pan. Laiškus adresuokite: Mr. L. Simutis, 41 W. 82nd St., New York, N. Y.

Atgaivino Kryžiuočių Ordeną Vak. Vokietijoj

Grupė ištremtų iš rytinės Prūsijos vokiečių įsteigė Regensburge, vak. Vokietijoje, naują kryžiuočių ordeną, kurio uždavinys bus palaikyti senąsias ricierių tradicijas ir skleisti vokiškumą rytuose.

Taigi, atrodo, jog anos gadynės kryžiuočių ainiai tikisi atlikti naują "Drang nach Osten" — veržimąsi į rytus.

Kai 1902 metais ugniakalnio Martinku saloje įsiveržimas visiškai sunaikino St. Pierre miest, žuvo per 30,000 žmonių. Tik vienas žmogus toje katastrofoje išliko gyvas.

Pagerbdama žymaus vokiečių dirigento Dr. Wilhelm Furtwangler atminimą, vakarų Vokietija išleido po jo mirties pašto ženklą su menininko portretu.

Paryžiaus gyventojams pavojingiausios yra širdies ligos ir vėžys.

Tinginys du kart dirba, šykštus dukart moka.

SANDARA

THE LEAGUE

LITHUANIAN NEWSPAPER

LITHUANIAN WEEKLY NEWSPAPER
Published Every Friday by the
LITHUANIAN NATIONAL LEAGUE of AMERICA
General Office
810 West 33rd St., Chicago, Ill. Telephone YArds 7-4789

SUBSCRIPTION RATES:
In The United States per year $3.00
In Canada and all Foreign Countries, per year $4.00

Entered as second class matter OCTOBER 25,1928, at the Post Office at Chicago, Illinois, under the ACT of MARCH 3, 1879

Sandara yra Savaitinis Laikraštis, leidžiamas kas Penktadienis Amerikos Lietuvių Tautinės Sadnaros.
UŽSAKYMŲ KAINA:
Suvienytose Valstijose metams $3.00
Užsienyje metams $4.00

Namų Statyba Irgi Turi Savo Galvosukius

Kartais būna taip, jog žmogus turi košės, bet neranda šaukšto, arba pasitaiko ir atvirkščiai: yra šaukštas, bet nėra košės. Taip dabar atsitinka ir su namų statyba.

Pasak Walterio W. McCalister, kuris yra Federal Home Bank Board'o prezidentas, trukumas medžiagų ir darbininkų neleidžia pastatyti daugiau kaip 1,2000,000 namų į metus.

Tuom tarpu kitas padėties žinovas, Albert M. Cole, vyriausia galva Housing and Home Finance Agency, teigia, jog bėgyje šių metų statyba gyvenamų namų pasieks 1,300,000.

Taigi skirtumai atrodo nedideli, bet šimtas tūkstančių pastatytų virš spėliojimo namų jau sudarytų pusės milicno gyventojų miestelį.

Bet dar platesniam statybos išbujojimui trukdo ne vien medžiagos ar kvalifikuotų darbininkų stoka. Prie jų reikėtų pridėti dar vieną veiksnį, būtent — kreditą. Dauguma žmonių, pirkdami namus, užtraukia paskolą, kurią laipsniškai išmoka. Todėl statybos eiga žymioj dalyje priklauso nuo pinigų kiekio bankuose, taupymo bendrovėse, apdraudų kompanijose ir pan. Stambieji investoriai, kaip tai "insurance" kompanijos, kurios savo kapitalus įdeda į statybą, įspėja, jog šioje srityje jos prisiartino prie "kulminacinio punkto" ir gali išlaikyti tik dabartinį aukštį, o toliau siekti negalės.

Bendrai imant, namų statyba neatslugs ir bent tokiame pat laipsnyje, kaip dabar bujos dar ilgus metus, gelbėdama ir kitoms pramonės šakoms.

Pasėka Nerimtų Edeno Ambicijų

Anglų spaudoje tilpo paaiškinimai kokiu būdu Chruščiovas ir Bulganinas pateko į tą kraštą kaipo garbės svečiai ir buvo pakviesti pas karalienę Elzbietą išgerti arbatos. Visa tai įvykę dėka premiero Edeno užsimojimo atkeršyti prez. Eisenhoweriui.

Pereitoje Genevos konferencijoje Edenas pasijuto įžeistas tuomi, kad prez. Eisenhower, kalbėdamas pasitarimuose, daugiau žvalgėsi į sovietų dignitarus, negu į jį. Atkeršijimui už nemalonumus, Edenas pakvietė Chruščiovą ir Bulganiną, 10 mėnesių iš anksto, aplankyti Angliją, pažadėdamas priimti juos kaipo "valstybės svečius". Kremliaus viešpačiai, žinoma, tik patrynė iš džiaugsmo rankas ir kvietimą tuč tuojau priėmė.

Bet kai jie atvyko į Angliją, tai privirė tiek komunistiškos košės, kad ir pačiam Edenui nebuvo smagu valgyti. Edeno elgesys primena berniuką, kuris norėdamas atkeršyti motinai, nušaldė sau ausis.

Prof. R. Lemkin Galėtų Patarpininkauti

Kaip tenka nugirsti, tai ateinantį mėnesį New Yorke susirinks vlikinių grupių atstovai tartis apie santykius su diplomatais, o ypatingai apie tai, ką atsakyti į diplomatų šefo patiektus bendradarbiavimo punktus. Iš tų nuotaikų, kurios kaip kokios audros sukasi apie tą reikalą, neatrodo, kad įvykstantis suvažiavimas kiek nors pragiedrintų atmosferą.

Panašūs bandymai susijungti, susitarti laisvinimo platformėje teigimu vaisių neatnešdavo ir senos rietenos tarpe paskirų grupių, o paskiau ir su diplomatais atrodė mums kaip kokia daina be galo. Tikrenybėje yra taip: kuomet žmonės viską iš sykio nori išrišti, ir kiekvienas bando pastatyti ant savo, tai iš to atsiranda ne bendrumas, bet dar platesnis susiskaldymas.

Tie kivirčai mūsų tiesioginiai nepaliečia ir mes neturime palinkimo į juos maišytis. Didžiumai amerikiečių lietuvių jau irgi pradeda nusibosti tie nuolatiniai ergeliai, kurie visą laisvinimo žygį paverčia į politinę komediją. Ne geriau į tą viską pažvelgia ir Washingtono sluoksniai, kuriems rūpi, kad anti-bolševikinis frontas būtų galima stipriau sucementuoti, kad ir mažose grupėse, kaip pavyzdžiui lietuvių.

Todėl noroms nenoroms tenka ir mums prabilti tuo reikalu. Mes nesame linkę būti šališki, ir vienus girti, o kitus peikti. Mūsų troškimas yra bent kiek pagelbėti surasti bendrą kelią siekiant Lietuvos išlaisvinimo.

Šią visą problemą reiktų rišti praktiškai ir tuom pat sykiu juridiniai. Geras amerikietis "executive" ją išpainiotų į porą valandų. Bet vietoje tokio asmens, mes norėtumem pasiūlyti į tarpininką arba arbitratorių žinomą mums visiems prof. R. Lemkiną, genocido konvencijos autorių. Jis kaipo bešališkas ir artimas mums žmogus, lengvai išaiškintų kur turėtų būti pravesta siena tarp įvairių veiksnių ir kokios jų turėtų būti kompetencijos.

Kai sykį apie tai buvo užklaustas prof. Lemkin, tai jis atsakė, jog mielai pagelbėtų lietuviams sudaryti efektingą, subendrintą laisvinimo aparatą. Taigi, jeigu tikrai pageidaujama, kad toks aparatas būtų įkurtas, tegul tos grupės pasinaudoja prof. Lemkino išmintimi, gera širdžia ir patyrimais. Iš to bus naudos visiems.

Apžvalga

NUOSTABŪS DALYKAI REIŠKIASI PALECKINĖJE "PREKYBOJE"

Vienas kitas įdomesnis pasakojimas ateina ir iš okupuotos Lietuvos. Traukia gatve žmogelis ir staiga sustoja ties maisto krautuve. Pažiūrėjęs atydžiai vieną kartą, paskui antrą, jis griebiasi už galvos ir ima šaukti:

— Manę apsėdo haliucinacijos; aš pradedu manyti nebūtus dalykus!

— Kas atsitiko? — paklausia pribėgęs prie jų vyrukas.

— Šios krautuvės lange aš matau išstatytą sūrį. Kas nors yra negero su mano akimis...

Šiaulių miesto gatvėje susitinka du pažįstami. Vienas jų pradeda girtis:

— Žinai, šiap taip pasisekė nusipirkti batus.

Antrasis pažiūri į juos ir sako:

— Jie atrodo, kaip maniškiai, nuo kurių po savaitės laiko devėjimo, nukrito padai.

— Tai kaip dabar atskirti blogus nuo gerų?

Prieš pirkimą turėjai pažiūrėti kokius batus dėvi partinio komiteto pirmininkas.

PRISIMINMAS SKAUDŽIŲ ĮVYKIŲ SAN FRANCISCO, CALIFORNIJA

Šį penktadienį, gegužės 18 dieną, suėjo 50 metų nuo didžiulės katostrofos, kuri ištiko San Francisco miestą. 5:12 val. ryto pasireiškė pirmas baisusis žemės drebėjimas, o po jo sekė kiti. Namai pradėjo griūti vienas po kito žiūrėtojų akivaizdoje; žemė atsivėrė prarydama žmones ir griuvėsius.

Prie visų tų nelaimių prisidėjo dar gaisras, kuris tęsėsi tris dienas, baigdamas sunaikinti veik visą miestą. Tuo laiku San Francisco turėjo apie 250,000 gyventojų ir visi jie paliko be pastogės.

Bet to miesto žmonės neilgai aimanavo. Jie griebėsi iš naujo atstatyti sunaikintus namus ir į porą desėtkų metų San Francisco gyventojų skaičius daugiau negu pasidvigubino.

PRANCŪZIJA NETEKO PIRMAEILĖS VIETOS VALSTYBIŲ TARPE

Vienas nuostabiausių reiškinių mūsų gadynėje yra laipsniškas Prancūzijos pakrikimas. Ir taip vyksta ne tiek išorinėm aplinkybėm veikiant, kiek iš pačių prancūzų kaltės.

Šiandie Prancūzijos įtaka Jungtinėse Tautose arba NATO organizacijoje yra nukritusi iki žemiausio laipsnio. Jos pralaimėjimai Indo-Kinijoje, o dabar nesugebėjimas numalšinti arabų Moroke, žymiai prisidėjo prie išstūmimo Prancūzijos iš pirmaeilių valstybių tarpo.

Ketvirta dalis Prancūzijos parlamento atstovų yra komunistai, kurie sudaro didžiausią pavojų pačiai jų valstybei. Vietoje kovojus su jais, demokratiški prancūzai ne tik nuolankauja komunistams, bet ir jų bosams Kremliuje.

Nėra reikalo minėti, jog tokia padėtimi yra giliai susirūpinusi ne vien Amerika, bet ir Anglija.

SURENGIMAS DAINŲ ŠVENTĖS KAINUOS NEMAŽA PINIGO

Įvykstanti Chicagoje pabaigoje birželio mėnesio "Dainų Šventė", sutrauks lietuviškų chorų iš įvairių apylinkių. Rengimo komitetas praneša, jog sudaryta finansų komisija su p. John Pakel priešakyje, kuri rūpinsis finansų sukėlimu.

Dainų Šventei įvykdinti būsią reikalinga $16,000. Gera dalis tos sumos jau yra surinkta, bet trūkumų dar yra nemažai. Norintieji paremti šį kultūrinį užsimojimą, aukas prašomi siųsti komiteto vardu į Chicago Savings and Loan Ass'n, 6234 S. Western Ave.

LAUKSIŲ TAVĘS

Taip, daugiau nebematysiu
Niekuomet ir niekame...
Tik sapnuose ir mintyse
Ir svajonių audime
Man šypsosi tavo veidas.

Tik skambės tų žodžių aidas,
Kur taip įstabiai tykiai
Tu, akis žemyn nuleidus
Veidą šilku užsiskleidus
Vieną kart man pasakei.

Tik liūdėsis, liūdėsis sieloje
Ta gėlelė vystančioji
Nuskintuoju žiedeliu.
Bet aš lauksiu, mylimoji,
Lauksiu šiandie ir rytoje,
Lauksiu amžius,—nes myliu.

Kazys Binkis.

Jumoras

Iš Kur Galėjau Žinoti

Du prieteliai susitinka už miesto:

— Iš kur dabar atkeliauni? — kausia vienas.

— Grįžtu iš anos pusės upės.

— O ką ten veikei?

— Gaudžiau karpius.

— Ar daug jų pagavai?

— Nei vieno.

— Tai iš ko sprendi, jog tai buvo karpiai?

Menas ir Technika

— O ką tamsta manai apie šį mano paveikslą?

— Puiki technika...

— Ir tai viskas? Nieko daugiau jame nesurandi? O aš jį pardaviau už tūkstantį frankų.

— Čia tai kaip pasirodė tavo meniniai gabumai....

Aiškios Gyvenamos Vietos

Du valkatos buvo atgabenti į policijos nuovadą.

— Kur nuolat gyveni? — klausia daras užrašus.

— Po atviru dangum — atsako vienas valkata.

— O kur gyvena tamstos draugas?

— Vienu aukštu žemiau — pasigirsta atsakymas.

PER mano koštuvą

Vienas laikraštis aną dieną paskelbė tokią žinią:

"JAV Lietuvių Bendruomenės vadovybė svarbų ir sveikintiną žygį padarė. Ji užsimojo visą gegužės mėnesį vadinti Lietuvių Spaudos mėnesiu".

Reiškia, turėsime šiam mėnesiui naują vardą. Bet jis, pagal mano supratimą, yra perilgas ir ne taip gražiai skamba, kaip gegužis.

Gal būt šiame klausime reikėtų padaryti kompromisą ir gegužės mėnesį pavadinti tiesiai "bendruomenės" mėnesiu.

Susitikę Panevėžyje du seni draugai kalbasi:

— Koks yra skirtumas tarp Lenino, Kruščiovo ir Stalino?

— Leninas buvo marksistas, Stalinas sadistas, o Kruščiovas turistas.

Sakoma, jog Adomas, išvytas iš rojaus, dar išgyvenęs 945 metus. Iš to išeina, jog jam neblogai sekėsi vienaip ir kitaip.

Naujausi svetimų ir savųjų žodžių aiškinimai:

Meilė, tai reiškinys, kuriame gražiai susipina laimė, rūpesčiai ir galvos skaudėjimai.

Viengungis — vėloko amžiaus sulaukęs vyriškis, kuriam apvesdinti jokia moteris neįdėjo rimtų pastangų.

Medis — ilgai stovintis vienoje vietoje augalas, kurį atsitrenkia automobilis.

Autobiografija — kurio nors automobilio ilgo ar trumpo amžiaus aprašymas.

Politikas — teikėjas daugybės pažadų, kurių išpildymą jis suverčia kant kitų.

Pasamdydamas naują tarnaitę, Kuodelis įspėja ją vartoti savo galvą ir be ilgu klausinėjimu, atspėti ko jis ištikro pageidauja.

Sekantį rytmetį tarnaitė atneša pusryčius. Kuodelis atstumia kavą ir sako: "Šiandie aš jaučiuosi nelabai gerai".

Tarnaitė pranyksta. Už valandos grįžta į kambarį ir atveda: gydytoją, kuniga, advokatą ir graborių.

Ilgai netrukus sulauksime ir Sekminių, kurios būdavo pučnia žaliumynų šventė. Bet jeigu oras bus toks paniures ir sekančią savaitę, tai Sekminių šventės ne daug kuom skirsis nuo Velykų.

Viena mūsų liaudies daina prasideda bernelio pasakojimu:

Jojau, jojau žalią lanką
Anksti rytmetėlį,
Ir sutikau mergužėlę
Grėbiančią šienelį...

Šiais laikais tokių dalykų nepasitaiko. Žmonės taip greitai laksto automobiliais, kad ir gero pažįstamo nepastebi abejose gatvės pusėse.

Panaikinus žemaitiška ir dzūkų tarmę, lietuvių kalba pasidarė "bendrinė" ir vienoda. Nepaisant į tai, niekad nebuvo lietuviams taip sunku susikalbėti tarpusavyje, kaip dabar, net ir laisvinimo srityje.

Demokratai jau turi tris kandidatus į Baltąjį Namą, o republikonai turi tik vieną. Atrodo, jog trys privalėtų nugalėti vieną, bet taip ištikrųjų ir gali nebūti. — **Eolas.**

Jokie Vaistai Nepadidina Protavimo Pajėgumo

Lengvesniam ar gilesniam proto veikimui ar vaizduotės sukėlimui jau nuo senai buvo vartojamos priemonės: alkoholiu pradedant, opiumo gaminiais sarašą papildant. Tačiau visi šie nuotaikos sukėlėjai, kaip rodo patyrimas, iš dalies nuramina baimės ar savim nepasitikėjimo jausmą, suteikia kiek drąsos, bet protavimui visai nepadeda.

Gamtos žmogui suteiktas ar išmokslinimu patobulintas protas, pasirodo, turi savo ribas, kurių jokiomis dirbtinomis priemonėmis padidinti ar sustiprinti negalima. Todėl stipresnio protavimo galimumai turi būti pripažinti tiems, kurie nuo gimimo buvo šia laiminga aplinkybe gamtos apdovanoti.

Alkoholio ar kitų stimuliantų vartojimas ilgainiui net pakenkia sveikatai ir padaro žmones savo aukomis. Mokslas yra nustatęs, kad tik kafeinas (kava ir pan.) ištikrųjų padidina protavimo lengvumą bei stiprumą ir tuo pačiu veik nepakenkia sveikatai. Bet yra ir tokių mok slininku, kurie nesutinka su šiuo teigimu.

Žmogui belieka, kaip atrodo, tenkintis tokiu protu, kuris jam buvo skirtas.

Amerikiečių Vieša Opinija

THE WAY TO SALVATION

...The true salvation for Communism will come when the slave camps are emptied of their precious living souls, when men and women are restored to their homes and families, when the kremlin can justly claim to be the enlightened center of leadership for a great people.

It will come when Latvia and Esthonia, when Poland and Czechoslovakia, when the other captive nations are given their freedom to live again and to exist in the independence for the fulfillment of human life on this earth.

— Star, Columbus, Ohio.

SUBJUCATED NATIONS

The grim Soviet technique in depriving individuals and nations of personal freedom and political independence was revealed in all details during the hearing of the Select Committee of Representatives to investigate Communist aggression — and I therefore will not dwell on this subject.

From a moral point of view the American people strongly resent this brutal Communist assault aginst the free nations of Europe.

It is our national tradition incherited from those who inspired the Declaration of American Independence, to defend and promote freedom. We therefore abhor every form of moral and physical tyranny.

Apart from ethical consideration we have a direct interest in the fate of the Central Eastern European countries ad in the restoration of their national independence. We haye assumed a large part of responsibility in maintaining peoce and security in Euorpe. We should not forget that the Soviet-occupied countries are an essential component of the European Continent, and that the artificial line separating today the free from the enslaved is o most disturbing factor and a serious menace to peace.

Rep. T. Machrowicz, in the House of Representatives.

Būk koks nori rodytis kitiems, ir geras būsi žmogus.

Sukaktuvinių Metų Dovanos

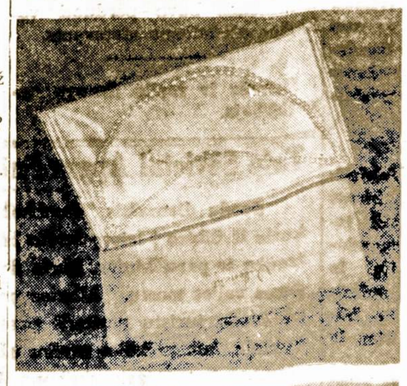

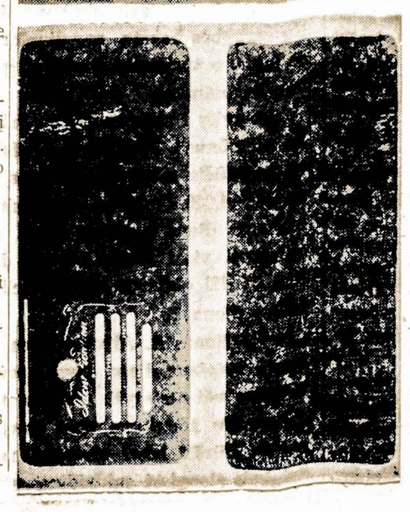

Šiais metais Crane Savings mini savo 30 metų sukakti. Šia proga bendrovės vadovybė nutarė duoti dovanų visiems naujiems ir seniems taupytojams. Štai jos:

1. Kas atidarys naują sąskaitą arba padės į senąją $50.00 ar daugiau, tai gaus dovanų bendrovės raktą su termometru arba puikią piniginę.
2. Kas padės $150.00 ar daugiau, tai gaus stiprų ir parankų plastikinį arba nailoninį shopping bag (krepšį pirkiniams).
3. Kas padės $500.00 ar daugiau, tai gaus saugią dėžę dokumentams laikyti arba perlų karolius.

CRANE SAVINGS
AND LOAN ASSOCIATION
2555 WEST 47th STREET LAfayette 3-1084

B. R. Pietkiewicz, prez.; E. R. Pietkiewicz, sekr. ir advokatas

Mokame aukštus dividendus. Kešiuojame čekius. Parduodame ir išperkame valstybės bonus. Taupytojams patarnavimai veltui.

ATIDARYKITE SĄSKAITĄ ŠIANDIEN. APDRAUSTA IKI $10,000
DARBO VALANDOS: pirmad. ir ketv. nuo 9 iki 8 val. vak.; antradienį ir penktadienį nuo 9 iki 5; trečiadienį uždaryta, o šeštadienį nuo 9 valandos iki vidudienio.

APIE ĮVAIRIUS DALYKUS

Kurie Vyrai Gali Būti Vedyboms Mažiau Tinkami

Vedybos mažai pakeičia vyriškio būdą bei jo palinkimus. Dr. Clifford Adams, ilgai stebėjęs vedusių gyvenimą, duoda patarimus, kurių vyrų merginoms, susijungiant su jais vedybose, reikėtų saugotis.

Pavojingiausias, atrodo, pavydus vyras. Pusė persiskyrimų įvyksta dėl pavydo ir nepasitikėjimo, dėl dažnų barnių.

Sunkus sugyventi būna ir toks vyras, kuris nori žmoną "ant savo kurpalio perdirbti". Nelengva pakęsti pernelyg nervingo žmogaus artumą. Nemažai vargo ir nusiminimo žmonai teikia vyras, kuris būtinai turi nepasisekimus paskandinti degtinėje ar nuo gyvenimo tikrovės bando gelbėtis apsisvaiginant. Tvarkos nepažįstas vyriškis atneša nemenkus rūpesčius.

Retai vedybiniame gyvenime pastovus būna tasai vyras, kuris susidomėjimo žvilgsniu lydi kiekvieną sutinkamą moterį ir linkęs beatodairiai flirtuoti bei daugeliui moterų meilintis.

Vyras, kuriam jo giminės yra artimesni, negu žmona, taip pat atneša į vedybinį gyvenimą nemažai sielvarto ir nesusipratimų.

Nelabai tinkamas vedybiniam gyvenimui būna ir toks vyras, kuris priekaištauja dėl žmonos "bereikalingų" išlaidų ir kelia audras dėl nesugebėjimo taupyti, ekonomiškai gyventi.

Tačiau žmonos kartais sugeba vyrų silpnumus nugalėti. Nors tai nevisada lengvai sekasi.

Melui Atspėti Prietaisas Gelbsti Nusikaltimams Išaiškinti

Nusikaltimams išaiškinti ir teisybei patirti šiuo metų dažnai naudojamas taip vadinamas "melo atskleidėjas" (dedektorius).

Žmogus, kurį norima ištirti, privalo užsidėti prietaisą, matuojantį kraujo spaudimą, ant jo delno dedamas galvanometras, o ant krūtinės guminis spyruoklis. Visi šie trys prietaisai yra sujungti su aparatu, užrašančiu trijų adatų pagalba, popierio juostelėje atitinkamas kreivasias.

Žinoma, jog neteisybę sekančiam žmogui, keičiasi kraujo spaudimas, alsavimo gilumas, rankų drėgnumas bei melą lydi ir kitokie reiškiniai.

Bet "prisiekę melagiai", pasirodo, sugeba ir iš detektoriaus išsisukti.

Išrinktas Sandaros 1-o Apskr. Pirmininku

JONAS DVARECKAS

Žinomas Worcester, Mass. darbuotojas ir biznierius Jonas Dvareckas tapo išrinktas Sandaros 1-mo apskričio pirmininku. Kiti valdybos nariai: vice pirm. inž. A. Chaplikas, sekretorius Petras Miliauskas, iždininkas P. Jančauskas, iždo globėjai: J. Šalaviejus ir J. Arlauskas.

Šio apskričio suvažiavimas buvo sušauktas Brockton, Mass., dalyvaujant didokam skaičiui atstovų.

Chruščiovo "Gabumai"

Yra sakoma, kad Nikita Chruščiovas esąs gabesnis diplomatas, negu Bulganinas, bet sprendžiant iš jo elgesio, atrodo, kda jis yra paskutinis "mulkis".

Pas Gydytoją

— Tamsta šiandien labai blogai atrodai. Ar tamsta vykdei mano patarimą — surūkyti tik tris cigarus per dieną?

— Taip, daktare, vykdžiau. Bet anksčiau aš visiškai nerūkiau.

Daugiau negu ketvirtadalis Anglijos gyventojų yra susispietę Londone ir jo apylinkėse.

Real Estate and Mortgages
JOHN P. TUINILA
Parduodam namus mieste ir apylinkėse
Skolinam pinigus ant pirmų ir antrų morgičių.
395 Broadway
Tel. So. 8-2885
So. Boston, Mass.

Boris Beverage Co.
JUOZAS ARLAUSKAS, Sav.
Pristatom Toniką ir visokios rūšies alų baliam, vestuvėm ir visokiom kitom pramogom į namus ir sales.
Visais Reikalais kreipkitės:
Boris Beverage Co.
220 E. Street
SO BOSTON, MASS.

Cleveland, Ohio

Suvaidinta Komedija 'Pinigėliai' Sandariečių Vakare

Atvykę iš Detroito aktoriai gražiai suvaidino komediją "Pinigėliai", sandariečių vakare, kuris buvo surengtas Lietuvių Svetainėje. Publikos atsilankė apie 400 ir visi buvo smagiai nusiteikę. Tarpe svečių buvo ir Lietuvos konsulas Dr. P. Daužvardis.

Norisi padėkoti ne vien dalyviams, ne vien programo pildytojams, bet ir tiems, kurie atliko visokius "techniškus" darbus, kaip tai: P. Čiurlioniui, J. Mischikui, M. Chigui, J. Vilkichiskui, A. Shimkunui, A. Praškevičiui, J. Daugelai, A. Gargasai ir kitiems.

J. Brazauskas.

Japonų Pramonė Gauna iš Amerikos Paramos

Japonijos karinių reikmenų gamybos fabrikai jau buvo pritrūkę darbų. Tiems fabrikams atėjo pagelbon Amerika. Amerikos karinė vadovybė karinių reikmenų Japonijoj užsakė už 50 milijonų dolerių.

Austrų Princesė Vedė Garažo Savininką

Austrijos Habsburgų imperatoriškos šeimos palikonė, princesė Stafanija Windischraetz, 23 metų, ištekėjo už 36 metų garažo savininko J. Christoforeili. Vedybos įvyko Mariazell viešbutyje, Austrijoje.

Sergas Dramblys Bandė Būti Pareigingas

Didžiausias Amerikos cirkas, užbaigęs pasirodymus New Yorke, kraustėsi į savo traukinį, kad suspėtų laiku į Bostoną.

Dramblys Emily, 3,000 svarų, susirgo ir jį buvo nutarta palikti vietoje. Bet pajutęs, jog cirkas jau keliauja, dramblys ištrūko iš savo buveinės ir pradėjo vytis cirko eiseną. Jis krito vienoje Manhattano gatvėje. Šito

Paminėjimui Liudnų Įvykių

Greitai sukaks 15 metų, kai Rusijos diktatoriai pagrobę Lietuvą, pradėjo masėmis vežti jos žmones — vyrus, moteris ir vaikus — į Sovietų Sąjungos gilumą. Per kelias dienas birželio mėnesį gyvuliniais traukinių vagonais buvo išvežta į Sibirą, Turkestaną ir kitas tolimasias Sovietų Sąjungos sritis apie 40,000 žmonių.

Lietuvos kančios tuo nepasibaigė, nes antra kartą atėję į Lietuvą karo pabaigoje bolševikai ėmė vykdyti masines žmonių deportacijas dar didesniu mastu. Jie stengėsi sunaikinti lietuvių tautą. Sovietų žvalgybininkai gaudė neištikimus jiems žmones ir specialūs istrebitelių būriai žudė Lietuvos jaunimą, kuris su ginklu rankose priešinosi okupantams. Žmonių privatus turtas ir namai buvo konfiskuoti. Žemės ūkis sukolchozintas.

Laisvajame pasaulyje gyveną lietuviai kasmet rengia tų Lietuvos nelaimių minėjimus, protestuodami prieš neteisėtą mūsų tėvynės pagrobimą ir prieš žiaurią bolševikų genocido — tautos žudymo — politiką.

Taigi ir dabar, besiartinant birželio mėnesiui, mes turėsime pareikšti pasauliui, kad Lietuva tebėra pavergta ir bolševikinio okupanto teriojama. Ruošimės tuos baisiuosius birželio įvykius paminėti viešais susirinkimais, paskaitomis ir kitais tinkamais būdais. Minėjimų proga nusistatykime tęsti kovą už Lietuvos išlaisvinimą ir paremkime šį reikalą gausiomis aukomis.

Aukas prašome siųsti Amerikos Lietuvių Tarybos centrui Chicagoje.

Amerikos Lietuvių Tarybos Vykdomasis Komitetas.

Diplomatiškas Berniukas

Hotelio valgykloje prie stalo sėdi jauna našlė su penkmečiu sūneliu. Prie gretimo stalo sėdi elegantiškas jaunas vyras, kuris protarpiais berniukui nusišypso arba ką pasako. Po kurio laiko berniukas jį klausia:

— Dėde, kaip tu vadiniesi?
— Mikas Vaidelis...
— Ar tu jau vedęs...
— Ne, vaikuti, nevedęs...
— Ar čia dar ilgai gyvensi?
— Dar dvi savaites...

Pagaliau berniukas kreipėsi su klausimu į savo motiną:

— Mamyte, ko dar paklausti pono?..

Tėvai Bus Atsakomingi

Sparta, Wis. — Miesto taryba išleido patvarkymą, pagal kurį tėvai bus areštuoti ir baudžiami jeigu jų vaikai, jaunesni kaip 17 metų, bus užtikti nakties metu slankiojant gatvėmis be ypatingo reikalo.

Geras Patarimas

Pabudusi žmona sako vyrui:

— Joneli, negaliu miegoti, sapnavau, kad mūsų miegamąjame yra pelių.

— Susapnuok, kad mūsų miegamajame vaikšto katė ir galėsi vėl ramiai miegoti, — nuramina ją vyras.

Kanados importas didėja, eksportas mažėja.

Žmonės šoka visuomet, o varlė tik vasara. Ji šoka be jokios muzikos.

Be kirvio, be kirvelio, be grąžto, be medžio ir vinių pastato per upę tiltą. (Žiema)

Laukinė antis Australijoje įlindusi į "jet" lėktuvo motorą, sulaiko jo iškilimą.

Parsiduoda Namas

Vieno ir pusės aukšto, mūrinis; 2 apartmentai 5-4 kambarių; 2 beizmente. Užtverti porčiai; netoli bažnyčios ir mokyklos. Garažius. Savininkas, $21,000 ar geriausias pasiūlymas. Pašauk REp. 7-4247.

6241 S. Paulina.

Kokia Turi Būti Žmona

Petras vedybų biure aiškina, kokics žmonos jis norėtų:

— Ji turi būti graži, turi turėti bent milijoną...

— Tai ji turi būti kvaiša?— paklausia biuro vedėjas.

— O, taip, tokia ji gali būti...

James Jones, gyvenąs Detroite, išsiėmė leidimą apsivesti pirmą kartą. Jis yra 101 metų amžiaus, o jo žmona 45.

Padavimas rankų sveikinantis atrodo senais laikais žmonės norėjo parodyti, jie neturi rankoje jokio ginklo.

Wholesale Meat Distributor

JULIUS KUZAS
6840 So. Artesian Ave.
Chicago 29, Illinois
Tel. WAbrook 5-8744

Justin F. Chilauskas
Insurance Broker
Notary Public
Income Tax Service
2404 W. 46TH PLACE
Chicago 32, Ill.
Tel. LA. 3-3121

Namų Remontas
(REMODELING)
Atlieku cemento, karpenterio, mūro ir kitus darbus. Iki $2,500 nereikia nieko įmokėti, o už didesnius darbus susitarsime. Dirba Chicagoj ir priemiesčiuose.
Petras Pocius
6828 So. Maplewood Ave.
REpublic 7-1223

Įsidėkite į Savo Namus Lincoln Storm Windows

Juos Gamintame Nuosavame Dirbtuvėje
JUOZAS SPAITIS
3261 S. Halsted St.
Telef. Victory 2-6469
Pašaukite Dėl Informacijų Ir Apkainavimo.

A. PETKUS
LAIDOTUVIŲ DIREKTORIUS
6812 So. Western Avenue
1410 South 50th Avenue
CICERO, ILLINOIS
TELEFONAI:
GRovehill 6-2345-6 TOwnhall 3-2109
KOPLYČIOS VISOSE MIESTO DALYSE

Taupymas Yra Turtingumo Šaltinis
PRADĖK TAUPYTI TUOJAU...
MES MOKAM AUKŠTUS DIVIDENDUS.
Mūsų Bendrovės Laikomi Pinigai Federalės Valdžios Apdrausti iki 10,000 dolerių.

Midland Savings
AND LOAN ASSOCIATION
4038 Archer Avenue
Telefonas: LAfayette 3-6719
Sekretorius AUGUST SALDUKAS

Povilas J. Ridikas
Laidotuvių Direktorius
3354 SO. HALSTED STREET
Telephone YArds 7-1911
Ambulansų patarnavimas dieną ir naktį. Reikale šaukite mus.

Dabar Mūsų Taupytojai Jau Gauna
AUKŠTESNIUS DIVIDENDUS

Distrikto indėlių taupymo sąskaitoje Jūs galėsite pelnyti 20% dividendų virš vidurkio. Mūsų nauji iš anksto apmokėti pažymėjimai ilgiems metams duoda dar aukštesnį dividendą.

Indėliai čia yra saugūs, sveiki, pastovūs, apdrausti nuo bet kurių nuostolių federalinės valdžios agentūroje.

Jūs galite atidaryti indėlių sąskaitą vienu arba keliolika pilnų šimtų dolerių.. Dividendų čekiai bus siunčiami paštu kas 6 mėnesiai.

Iš anksto apmokėti pažymėjimai dabar parduodami dešimčių grupėmis po $75 kiekvienas. Kas $75 išaugs iki pilno šimto dolerių lygiai per 98 mėnesius.

DISTRICT SAVINGS
and LOAN ASSOCIATION
3430 South Halsted Street
CLiffside 4-0104
JOSEPH M. MOZERIS Secretary

LIŪDĖSIO VALANDOJ
Šaukite
MAŽEIKA & EVANS
LAIDOTUVIŲ DIREKTORIAI
Air Conditioned Chapel and Parking Facilities.
6845 S. WESTERN AVE. — RE. 7-8600-8601

TELEVIZIJOS
RADIJO APARATAI
- FONOGRAFAI -
TV bei Radijo Lempos
APARATŲ TAISYMAS

Dirbtuvėse ir namuose atliekamas patyrusių inžinierių sąžiningas ir geras patarnavimas garantuojamas.
DAINA TELEVISION COMPANY
qualified engineers' service
3130 S. Halsted Street Tel. DA 6-6887

Ne Vien Tik Išvaizda, Bet ir Sielos Ypatybės Nulemia Moteries Grožį

Dvi Priemonės Atsiekti Vieną Ir Tą Patį Tikslą

Kiekviena moteris nori būti graži. Sąmoningai ar nesąmoningai ji stengiasi pareikšti tą grožį kosmetikos, t. y. veido ir kūno priežiūros priemonėmis, drabužiais, papuošalais iš kitų išsiskirti. Ji nori patraukti ir išlaikyti kitų dėmesį.

Tačiau ne visos moterys supranta, jog ne vien padailintas veidas, ne vien puošnūs drabužiai sudaro tikrąją "atrakciją". Veido išraiška, vidujinės ypatybės, kurios atsispindi akyse ir elgesyje, jos žodžiai, jautrumas — štai kas tikrai sudaro magnetą, kuris labiausiai patraukia kitų žmonių ir ypač vyrų dėmesį.

Lygiai svarbi yra moters nuotaika. Linksmas, besišypsantis, spindintis veidas visada būna patrauklesnis, negu nuliūdęs, susirūpinęs ar rodąs nepasitenkinimą.

Tiesa, yra vadinamų "rimtų" moterų, kurių veiduose retai užtinkama šypsena, bet kurios sugeba kaip tik tuo savo rimtumu ir susikaupimu į save patraukti. Arba, kitaip tariant, — vidiniu savo turiniu sužavėti. Bet tai yra laimingos išimtys.

Niekas taip neatstumia nuo moters, kaip jos akyse ar elgsenoje pastebimas pavydo, keršto ar neapykantos jausmas. Tie jausmai nėra moteriškumo požymiai ir juos pastebint, susidaro atstumiantis įspūdis. Moterys tai turi žinoti.

Įvairūs kremai, dažai, pudra, drabužių blizgučiai, ryškios ar švelnios rengimosi spalvos tarnauja, kad atkreipti dėmesį. Bet susidomėjimui išlaikyti būtini yra kiti dalykai: atitinkami žodžiai, švelnumas, elgesių saikumas, jautrumas, — t. y. tas, kas sudaro moteriškumo ypatybes.

Moters pats tikrasis grožis glūdi ne tiek jos išorinėje, kiek jos vidaus privalumuose. Visi žmonės yra linkę paklaidoms, netobulumui. Bet moteris gamta yra apdovanojusi valios stiprumu. Ir todėl jos turi bandyti savyje naikinti tuos bruožus, kurie jom nėra naudingi. Nes vidinį patrauklumą visada būna lengviau išreikšti, negu kad daugelis moterų yra linkusios manyti. — **Jūratė.**

Jokūbas Šernas Vaidina Filmoje "Helen of Troy"

Chicagos State-Lake teatre nuo antradienio pradėtas rodyti "Trojaus Helena" (Helen of Troy) spalvotas filmas, kuriame kaip "žvaigždė" labai sekmingai pasirodo Jack Šernas. Jo vaidyba prilygsta geriausių Amerikos filmų aktorių pajėgumui.

Paremtas graikų mitologijos įvykiais, filmas buvo fotografuotas Italijoje, kainavo $6,000,000, pasižymi Robert Wise stipria režisūra, didingomis masinėmis scenomis ir gausiu dalyvių gera vaidyba. Filmas tikrai yra vertas pamatyti.

Kaip žinome Jach Šernas (Jokūbas Šernas) yra gimęs Kaune. Po karo pagarsėjo italų ir prancūzų gamybos filmuose.

Tinkamai Išleisti Uždirbtus Pinigus Reikia Gudrumo

Prezidentas "Teddy" Roosevelt ragino tėvus išmokinti vaikus leisti pinigus ir mokėti daryti išlaidas, o ne taupyti pinigus.

Jaunystėje išmokę sątaupas skirstyti net keliems tikslams, ir suaugę sugebės sumaniau leisti uždirbtus pinigus. Lygiagrečiai išsivystys ir taupymo polinkis, kad sątaupomis galėtų padengti numatomas išlaidas.

Tačiau sugebėdami tinkamai paskirstyti išlaidas, ne vien priprantame gyventi be sunkių rūpesčių, bet tuo pat metu išmokstame ir taupyti, kad turėtumem kuo numatomas išlaidas padengti.

Mokesčiai Skriaudžia Tuos' Kurie Yra Mažiau Pasiturinti

Ką tik atvykęs iš Europos, kur domėjosi mokesčių taikymu, T. Coleman Andrews, buvęs Internal Revenue komisionierius, pareiškė, jog Amerikoje mokesčių įstatymai ne tik skriaudžia, bet tiesiog naikina vidutinio turto savininkus ir mažiau pasiturinčius.

Geras Patarimas

— Mama, aš noriu naujos suknelės. Gal tu galėtum tėtį paprašyti man pinigų?

— Dukrele, pratinkis dabar prašyti tėtį, kad ištekėjus geriau drįstum vyro paprašyti...

Ir Singaporas Bando Atsiskirti Nuo Anglijos

Singapuro uostas guli Malajų salos pietiniame gale. Su apylinkėmis, tas miestas turi daugiau, kaip vieną milijoną gyventojų. Iki šiol Anglija Singapurą valdė, kaip ir kolonija. Bet kitoms kolonijoms atsimetant nuo savo valdovų ir Singapuras ėmė siekti nepriklausomybės nuo Anglijos. Singapuro delegacija dabar deris tuo reikalu Londone su Anglijos vyriausybe.

Anglija yra linkusi savo teisių atsižadėti, bet klausimas, kaip sekmingai laikysis tos žemės sklypas su tiek daug gyventojų, be žymaus užnugario. Vienas planas yra tas, kad Singapuras prisidės prie Malajos federacijos. Malaja sudaro federaciją, kuri yra susirišusi su Anglijos imperija, panašiai, kaip nepriklausoma Indija kad yra susirišus su britų imperija. Bet dabartinėse derybose, vedamose Londone. Singapuro nepriklausomybės klausimas dar nebus išspręstas.

Jautri Žmona Užjaučia

Jonaitis iš pat ryto išvyko žuvauti. Kelias valandas praleidęs prie upės ir nei vienos žuvelės nesugavęs, jis pasijunta alkanas ir prisiminė užkandžius, kuriuos jam paruošė žmona.

Išvynicjęs užkandžius, jis pamatė tarp jų žmonos raštelį — ten buvo tik keli žodžiai:

"Sveikas, brangusis! Kaip sekasi žuvauti? Liūdna, žinoma, kad nieko nesi sugavęs, bet nenusimink! Atsimink, kad aš tave myliu. Ir būki nors tuo patenkintas. Marytė".

Iš miego duonos nekepsi.

Per Šerengą

Rašo PUSTAPĖDIS

Tikrai keisti reginiai pastebimi gyvenime: žiūrėk paukštelis neša įsikandęs slieką savo vaikams, o čia išdykęs berniukas paleidžia akmenuką ir paukštį užmuša. Reginys tikrai nejaukus.

Bet dar nejaukesnis, kada žmogus gavęs užmokestį neša namo, kad jo šeima turėtų maisto, o čia plėšikas puola jį, sužaloja ir atima pinigus. Apie tokius dalykus ir pagalvoti sunku.

o-O-o

Kapinės, tai mirusių žmonių miestas. Bet kiek po žeme guli paslapčių, tai niekas nežino ir nežinos.

o-O-o

Žmogus apskaičiuoja tik savo pragyvenimą. Bet jis nepagalvoja, kiek liga jam gali kainuoti. Kartais vienas mėnesis sergančiam nuneša visų metų pragyvenimą. Sveiki būdami mažiausiai apie tai prisimename.

o-O-o

Aš dažnai pagalvoju, kad jeiku žmogus taip prižiūrėtų save kaip kartais jis prižiūri savo automobilį, jis tikrai ilgiau gyventų.

o-O-o

Jeigu žmogus nori iš lauko pusės pastatyti savo namą, tai jis turi iš miesto gauti leidimą. Mat, poras taksų rinkėjas turi žinoti kiek tau pakelti taksų.

o-O-o

Amerikoj žmogui sirgti neapsimoka. Jei tik susirgsi, tai ko greičiausiai važiuok į Meksika. Tenai už 5 dolerius per dieną gausi ligoninėje tokią priežiūrą, kokios čia negausi už 20 dolerių.

o-O-o

Yra sakoma, kad šykštuolio žmogaus niekas nekenčia. O kas gi myli žmogų, kuris neturi pinigų?

o-O-o

Amerikos komunistai manė, kad Rusijoje jau tikras rojus, tik reikalinga dar plyšius užkamšyti... Bet dabar nekurie iš jų įsitikino, kad ten vietoje rojaus buvo tikras gyvačių lizdas. Taigi, komunistiški dūmai daugeliui moka aptemdyti akis.

Republikonų vadai reiškia viltį, kad ateinančiais lapkričio mėnesį įvykstančiais rinkimais respublikonai savo kongresmanų skaičių padidins.

Sveikata Yra Brangus Turtas

Žemas Kraujo Spaudimas Irgi Nėra Normalus Reiškinys

Šalia pavojingo aukšto kraujo spaudimo, pastebimi ir labai žemo kraujo spaudimo nemalonūs reiškiniai.

Žemą kraujo spaudimą gali iššaukti įvairios priežastys: nusilpęs širdies veikimas, gyslų sukalkėjimas, mažakraujystė, liaukų netinkamas veikimas, užkrečiamomis ligomis sirgimas, nervinis stovis. Dėl žemo kraujo spaudimo kenčiąs nusiskundžia energijos stoka, galvos svaigimais, bendru nusilpimu. Neretai pasireiškia galvos skausmai, netgi nualpimai.

Jei žemo kraujo spaudimo kaltininkė yra širdis, tenka bandyti širdį sustiprinti. Patartina daugiau būti gryname ore, naudotis saulės spinduliais, normaliai miegoti ir ilsėtis. Rieka valgyti daugiau vaisių, daržovių, pieno, tyrės (košių). Neretai gydytojas pataria susilaikyti nuo mėsos ir kiaušinių.

Vaistai, gydytojo nepriprašyti, mažai ką gelbsti, bet gali net pakenkti. Fizinis įtempimas turi būti ribotas. Visada tenka galvoje turėti širdies nusilpusį veikimą ir, kaip sakoma, "nepersistengti".

Jei žemo kraujo spaudimo priežastis yra nusilpimas, bet ne širdies netinkamas veikimas, galima patarti tokį maitinimosi būdą.

Pusryčiams suvalgykime vieną apelsiną (orandžių), vieną obuolį, vieną kiaušinį, truputį medaus. Galima dadėti košės su pienu, duonos su sviestu ar kumpiu, silpnos kavos su grietine.

Per dieną patartina suvalgyti svarą neriebios mėsos ar žuvies, ir pusantro svaro žalių vaisių bei daržovių ir bent pusę kvortos pieno.

Pietums labiausiai tinka pieniškos sriubos, virtos ar keptos bulvės bei daržovės, liesa mėsa ar žuvis. Duona su sviestu ,pienas su grietine, pomidorai (tomatęs) turi būti pietų priedas. Valgykim daugiau saločių. Patartinas ir pieniškas šokoladas.

Vakarienei galima valgyti panašius dalykus, kaip ir pusryčiams. Tik vieton oranžio, suvalgykim obuolį.

Tenka daboti vidurių veikimą. Tačiau labiausiai atmintina, jog mažiau laiko reikia leisti uždaroje patalpoje, bet daugiausia gryname ore. Vasaros metu naudinga yra maudytis jūroje, ežere ar upėje, tik nepavargstant. Ir saule nepersikaitinant. — **Medicus.**

Dolerio Vertė Laipsniškai Smuko Žemyn

1939 metais doleris buvo vertas 100 centų.
1949 — 58c.
1950 — 58c.
1951 — 54c.
1952 — 52c.

Ir dabar doleris vertas 52 c. Bet yra pavojaus, kad dolerio smukimas tęsis.

ATOMINIŲ BOMBŲ BANDYMAI VYKSTA ABIEJOSE PUSĖSE

Per pastaruosius 11 metų Amerika turėjo 12 atominių bombų išbandymus. Pirmasis išbandymas įvyko 1945 m.

Rusija per pastaruosius 7 metus darė irgi 12 atominių bombų išbandymus. Pirmą atominę bombą išsprogdino 1949 metais.

Kai daro atominius išbandymus Amerika, tai įvairiose pasaulio dalyse ruošiama protestai. Laisvose tautose komunistai renka parašus po peticija, reikalaujančia, kad Amerika liautusi tą darius. Bet apie Rusijos šitokius bandymus tai tyli. Yra ir nekomunistų protestuojančių prieš Ameriką. Bet tie, kurie protestuoja prieš Ameriką, tyli apie Rusijos atominius sprogdinimus.

Moters Kerštas Automobiliu

Praeiviai matė, kai staiga sustojusio automobilio savininkė pakėlė motoro gaubtuvą, kelias minutes susirūpinusi žiūrėjo į vidų, kažką bandė su motoru daryti, o po to, staiga pradėjo automobilį spardyti kojomis, daužyti kumščiais ir, pagaliau, išlupusi iš grindinio akmenis, pradėjo jais svaidyti neklusnaus motoro linkui.

Oklahoma City policija areštavo Fanny Stepney, 32 metų. Jai patiektas kaltinimas, kad gatvėje ji žiauriai elgėsi su pasenusio modelio automobiliu.

Bet įdomiausia, kad moterį areštavus, automobilio motoras staiga pradėjo savaime veikti.

Kai šiuo tarpu automobilių biznis sumažėjo ir kartu namų statyba sumenkėjo, tai dabar apsireiškia darbų sumažėjimas audminėse.

Margumynai

Ne Vien Gydymui, Bet ir Paguodai Yra Kviečiamas Gydytojas

Kai susirgęs žmogus šaukiasi gydytojo pagalbos, jis nori gauti ne vien mediciniškąją pagalbą, bet ir išgirsti paguodos, nuraminimo bei vilties žodžius.

Jau senovėje gydytojai žinojo, kad "herbes et verbes", t. y. žolės (vaistai) ir žodžiai (nuraminimo!) lygiai padeda ligoniui. Nes kiekvienas žmogus, kai būna prislėgtas, kai jį ištinka nelaimė ar yra susirūpinęs, nori iš kitų išgirsti užuojautos, paguodos ir nuraminimo posakius. Sunkesnės ligos parblokštas, kiekvienas savaime yra linkęs iš gydytojo laukti ne vien pagalbos, bet ir vilties nešančius žodžius.

Nes žodžiai dažnai padeda ligą nugalėti ne mažiau, negu galingieji vaistai.

Nelaukti Dalykai Medicinoje

Dr. Dwight Harken, Bostono žymus širdies ligų specialistas, pranašauja, kad netrukus bus galima pakeisti ligūstas širdis sveikomis. O gal ne tik širdis, bet ir plaučius.

Jau galvojama apie "širdžių banką", kur sveikos mirusių žmonių širdys bus išlaikomos, kad jomis galima būtų aprūpinti tuos, kurie turi širdžių negalavimus.

Panašios operacijos jau buvo išbandytos ant šunų. Nors šunys po širdžių perkėlimo ilgai negyveno, tačiau Dr. Harken tikisi, jog žmonių atvėjais bus didesnis pasisekimas.

PERSIUNČIAME JŪSŲ SUDARYTUS

Siuntinius į Lietuvą

Į RUSIJĄ IR KITAS RYTŲ EUROPOS ŠALIS

Be to, galima užsakyti siuntiniams vyr. ir mot. drabužius ar medžiagas, batus, šveicariškus laikrodžius, Singer siuvamas mašinas, vaistus, maistą ir t. t.

Muitą ir kitas išlaidas apmoka siuntėjas, gavėjui nieko nereikia mokėti.

Siuntiniai apdrausti GREITAS PRISTATYMAS

Iš tolimesnių vietų siuskite siuntiniu mūsų adresu Parcel Post arba Railway Express ne daugiau 21 svaro. Nesiuskite pinigų iš anksto. Mes, siutinį perpakavę ir išsiuntę, pranešime jums kiek kainavo muitas ir kitos persiutimo išlaidos.

Dėl smulkesnių informacijų rašykit ar skambinkit lietuviškai

Trans Atlantic Trading Co.

Ellis Bld. Room 10, 409 W. Broadway, So. Boston 27, Mass.
Worcestery atstovas: CAPITOL MARKET, 118 Millbury St.
Telefonas: PL. 6-0086

NAUJOSIOS ANGLIJOS LIETUVIŲ DĖMESIUI!

"Lietuvos Laisvės Varpo" Radio Programa

Tikrai įdomi lietuviška radio programa duodama sekmadieniais nuo 12:30 iki 1:00 val. po pietų iš stoties W B M S, 1090 kilociklų.

Visais reikalais kreiptis į PETRĄ VIŠČINĮ, 31 Bunker Ave. Brockton, Mass. Telefonas BRockton 8-1159-R.

Didelis Baldų Pasirinkimas

Šioje Lietuvių Krautuvėje
Parduodam Nupigintom Kainom
Sekmadieniais Atdara Nuo 11 iki 5 val.

Pas Mus Dabar Vyksta Platus Vasario Mėnesio Baldų Išpardavimas Žymiai Nupigintomis Kainomis

Gausus Pasirinkimas Nuosavos Gamybos Ir Kitų Žymesnių Išdirbysčių

Kazik Furniture Co.

J. KAZIKAITIS — Savininkas
1506 W. 63rd St. Chicago, Ill.
Telefonas: PRospect 8-1331

BUICK'AS
LIETUVIŠKAS
AUTOMOBILIS

Skaniausia Lietuviška Ruginė Duona

Iš Rinktinės Rūšies Ruginių Miltų
Taipgi Balta "Winner Bread" ir Whole Wheat Bread.
Visokios Rūšise Pyragaičiai Skirtingų Skonių.
Mūsų Produktai yra Geriausios Rūšies.

PIVARONO KEPYKLA

4622 So. Marshfield Ave.
Tel. FRoutier 6-4622

ROOSEVELT FURNITURE COMPANY

Čia gaunami geriausieji baldai, televizijos ir radijo aparatai, siuvamos mašinos, šaldytuvai ir visi kiti namų apstatymui reikalingi daly

DUODAMA ĮMOKĖJIMUI 15 MĖNESIŲ.

JOKIOS GARANTIJOS NEREIKIA

2310 West Roosevelt Road Phone SEeley 3-4711
CHICAGO 8, ILLINOIS
Atdara Pirmadieniais, Ketvirtadieniais iki 9:30 val. vak.; Sekmadieniais nuo 11—4:30 popiet

PRADĖK TAUPYTI ŠIANDIEN, – TURĖSI RYTOJ!

Taigi pradėk taupyti šioje lietuviškoje įstaigoje.

BRIGHTON SAVINGS

Kiekvieno taupytojo indėliai yra apdrausti iki $10.000.00

Brighton Savings and Loan Ass'n

4071 Archer Avenue, West of California Ave.

CHARLES ZEKAS — Sekretorius

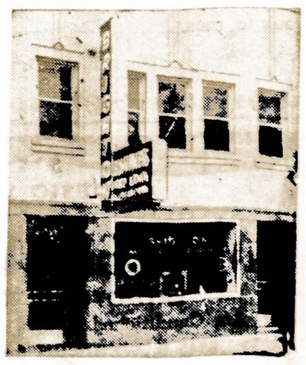

DARBO VALANDOS: Pirmadienį, antradienį, penktadienį ir šeštadienį nuo 9 val. ryto iki 4:30 po pietų. Trečiadieniais nuo 9 val. iki 12-tos. Ketvirt. nuo 9 ryto iki 8 val. vakaro.

SKAITYTOJŲ TRIBUNA

Atsakymas į Korespondenciją. Prisiųstą iš New Haven, Conn.

S. m. Sandaros 16 Nr. balandžio mėn. 20 d. korespondencijoje iš New Haveno pasirašytoje Korespondento daug prikalbėta netiesos.

Korespondentas rašo, kad ryšy su 16 vasario minėjimu šįmet vietos klebonui už salę sumokėta $30,00, o vargonininkui $10,00, atseit viso $45,00. O ištikrųjų šįmet klebonui ir vargonininkui kartu išmokėta tik $20,00.

Toliau korespondentas rašo, kad pereitais metais klebonui ir vargonininkui nieko nemokėjo. Tačiau pereitų metų protokolų knygoje užprotokoluota, kad klebonui, vargonininkui ir zakristijonui sumokėta $23,00.

Korespondentas įsismaginęs tvirtina, kad visos tos negerovės (?) skyriuje vyksta dėlto, kad valdyba susideda iš vienos pakraipos žmonių ir kad naujas pirmininkas esąs nesusipažinęs su ALT įstatymais ir pagrindais.

Gal tas naujas pirmininkas tų įstatymų ir nežino, bet prabuvęs bent penketą metų senojo pirmininko vadovybėje šio to galėjo ir pramokti. Tačiau arčiau pasižiūrėjus į ta korespondenciją metasi į akis, kad ir p. Korespondentas nedaug tebus pranašesnis už naująjį pirmininką.

Juk p. Korespondentui neturėtų būti paslaptis, kas sudaro ALT, kaip sudaroma valdyba, kaip renkamas pirmininkas ir kaip daromi nutarimai. Tad kodėl Korespondentas tvirtina, kad valdyba vienos pakraipos, kai ištikrųjų 4 valdybos nariai kiekvienas yra pakrypęs į kitą pusę ir kiekvienas turi savus įsitikinimus ir pažiūras. Ir ta valdyba ne pati atsirado, bet ją rinko ir įvairių srovių žmonės.

Arba vėl, p. Korespondentas pyksta ant pirmininko, kodėl jis leidžia visuotiniam susirinkimui daryti tokius nutarimus, kurie p. Korespondentui nepatinka. Bet juk čia demokratija ir daugumos valia visiems ir p. Korespondentui yra privaloma.

Juo labiau, kad korespondencijoje minimi klausimai buvo nutarti vienbalsiai, kad net pats p. Korespondentas ne tik nebalsavo prieš, bet ir kitokio pasiūlimo ir kitokios nuomonės nepareiškė.

Renkant naują valdybą buvo išrinktas ir skyriaus korespondentu buvęs ilgametis pirmininkas p. M. Vokietaitis. Nemanau, kad tą korespondenciją būtų rašęs p. Vokietaitis, nes jis kaip ilgus metus buvęs pirmininkas ALT, reikalus gerai supranta ir tokių dalykų negalėtų rašyti. Greičiausiai čia kas nors yra Korespondento vardą pasisavinęs ir norėdamas ALT-ui ir p. Vokietaičiui pakenkti — parašė tą melagingą korespondenciją.

A. Ramanauskas.

Redakcijos Prierašas: Prie to, ką čia išdėstė p. A. Ramanauskas turime pridėti vieną, kitą pastabą. Jis daug prikalbėjo apie anoje korespondencijoje prirašytas "nesąmones", tačiau jis aiškiai nenurodė kame jos visos glūdi.

Tik pradžioje jis sumini, kad klebonui ir vargonininkui buvvo sumokėta ne $45, o tik $20. Bet ir čia, skaitlinė galėjo būti netiksli, tačiau pats sumokėjimo faktas, apie kurį rašė Korespondentas, nebuvo užginčytas ir paties p. Ramanausko.

Patikslinimas Praneši mo Apie Šiuos Tautiečius

Sandaros, balandžio 27 dienos laidoje, buvo pastebėta, kad P. Šulaitis yra, katalikiškų organizacijų veikėjas, o jo brolis V. Šulaitis, baigęs technikos mokyklą, ruošia spaudos technikus.

Aš gerai pažindamas Praną ir Vladą Šulaičius ir noriu atitaisyti klaidingą informaciją. Pranas Šulaitis kiek man yra žinoma, nėra joks katalikiškų organizacijų veikėjas, o tik spaudos bendradarbis. Man tenka su juo kaip tik bendrai ruošti straipsnius apie nekilnojamąjį turtą, o jis pats rašo apie pilietybės ir socialinius informacinius straipsnius.

Jo brolis Vladas Šulaitis jokios technikos mokyklos nėra baigęs ir jokių spaudos technikų neruošia. Broliai Šulaičiai turi "Sūduvos" leidykla, knygoms ir brošiūroms leisti. Dabar jie žada įsigyti ofseta antspaudų dirbtuvę ir leisti lietuvių klasikų rašytojų raštus.

— Algirdas Budreckas.

Čia Yra Kalti Šunys

Viencs didelės šunims maisto gaminimo įmonės prezidentas sukvietė nepaprastam pasitarimui bendrovės pareigūnus, prekybos vedėjus, gaminių platintojus ir kitokius gamyboje ir pardavime svarbius žmones. Jis griežtai puolė įmonės tarnautojus:

"Mes vartojame savo gaminiams geriausią šunims maistą. Gaminame geriausiai įrengtame fabrike. Garsiname savo prekes stipriau, negu mūsų varžovai. Mes turime puikią savo prekių platinimo sistemą. Bet kodėl, sakykit, mūsų gamybos šunims maistą parduodame mažiau, negu kitos panašios bendrovės?!"

Salės pačiame gale atsiliepė nedrąsus balsas:

"Gal todėl, kad šunys mūsų pagaminto maisto nemėgsta ir neėda".

Amerikoje yra 4,400 privatinių farmų, kuriose auginami tik medžiai. Tos farmos apima 28 milionus akerių.

Ceilono Saloje Pradėta Kovoti su Drambliais

Ceilonas yra sala į pietus nuo Indijos. Ji yra veik tokio didumo, kaip Florida. Ta sala nuo senų laikų yra pagarsėjus savo drambliais. Viskas gerai klojosi iki vėlesniųjų laikų. Drambliai buvo ne tik toleruojami, o ir godojami.

Bet kai gyventojų skaičius vis didėjo, kai žemės ūkiui vis daugiau žemės reikėjo, tai dramblių karalystė ėmė siaurėti. Jie ėmė naudotis farmerių pasėliais. O tas farmeriams, žinoma, nepatinka. Todėl farmeriai ten pradėjo prieš dramblius taip kovoti, kaip Europoj prieš vilkus.

Yra apskaičiuojama, kad dabar Ceilone dramblių dar esą arti 1.000. Per metus farmeriai jų iššaudo daug maž 50. Valdžia bando apsaugot dramblius nuo išnaikinimo. Farmerius ragina dramblį nešaudyti, o tik šūviais ar degančiais nubaidyti. Bet įpykę farmeriai valdžios prašymų nepaiso ir juos šaudo.

RAŠTAI IR ŽMONĖS

UNGURUPIS

1. Amerikoje Nėra Luomų

Vienas profesorius Europoje parašė straipsnį apie tai, kas dabartinėje demokratinėje visuomenėje gali būti priskirtas prie "aukštesnio luomo" žmonių. Klausimą išnagrinėjęs jis nusprendžia, kad vien kalbos pobūdis (stilius, išreiška) parodo žmogaus aukštumo lygį, bet nei švarumas išvaizdos ar drabužiai, nei turtas, nei mokslinis išsilavinimas jo neišskiria iš kitų tarpo. Vadinas, vien pasiklausęs žmogų kalbant gali įsitikinti, ar jis yra aukšto ar žemo luomo asmuo. Dėl šitokio luomų išaiškinimo Anglijos aristokratijos tarpe kilo tikras sąmišys. Ėmė visi klausytis vienas kito kalbos, norėdami nuspręsti, kas yra aukštesnio luomo, ir todel daugelį apėmė baimė dėl savo kalbos išreiškos, kad neparodytų peržemą stilių ir nebūtų skiriamas prie žemojo luomo. Visa Europos diduomenė susirūpino ir jaučiasi įbauginta dėl šitokios pažiūros.

Amerikoje dėl luomų niekas nekvaršina sau galvos. Čia visi jaučiasi "aukštesnėje visuomenėje", nes čia nėra karališkos šeimos nei jos giminių.

Kaikas siūlo ir čia įvesti skirtingus luomus. Tik neaišku pagal ką juos suskirstyti. Vienas žurnalistas sako: pagal alfabeto raidyną! Pvz. kurių pavardės prasideda raidėm A ligi I tegul būtų aukšto luomo, o kiti — žemojo. Aukštasis "luomas" gautų teisę į pirmas vietas teatruose, restoranuose, pirmenybę greičiau gauti taxi ir tt. Bet ir jie turėtų pareigą retkarčiais suruošti vaišes žemajam luomui. Tada gal Amekoj gyvenimas pasidarytų įdomesnis, ir europiečiai nekaltintų, kad esame beluominė visuomenė.

2. Šokis Pagal Partijos Botagą

Žiūriu į pavergtos Lietuvos žurnalą Švyturys (šių metu nr. 3). Pačiame pirmajame puslapyje Ant. Jonyno eilėraštis — Partijai. Šis gana gabus vyrukas, matyt, negalėjo laisvai pasirinkti poezinę temą, o turi lyg botagu plakamas garbinti komunistų partiją, lyg tai būtų kokia dangaus šventoji: "Aš visas tavo! — nuo pirmos eilutės lig paskutinio savo gyvo žodžio... Tu man viena, vienintėlė, brangiausia — jaunystės džiaugsmas, grožis ir galybė...". Stačiai gaila lietuvio jaunuolio ir mūsiškos kalbos žodžio šitokiai prievartinei vergiškai "kūrybai" reikšti. Baisi dvasios vergija.

3. Mokykla ir Jaunimas

Amerikoje padaugėjus jaunuolių nusikaltimams, ypač pedagogai susirūpino, kaip tą blogybę pašalinti. Mortimer Smith suredagavo knygą The Public Schools in Crisis. Joje įdėta 12 straipsnių, kur nagrinėjama Amerikos mokykla iš es-

LINKSMA LIETUVIŠKA UŽEIA

CASA LOMA, Inc.

Ant Mėlsvo Robins Pond Kranto

Main St., East Bridgewater, Mass., on Route 106

Skanūs Valgiai — Įvariausi Gėrimai — Pizza

Šokiams groja 5 asmenų Eddie Martin orkestras trečiadieniais, penktadieniais ir šeštadieniais — didžiausia apylinkėj šokių svetainė. Tinkama vieta vestuvėms ir kitokiems parengimams. Dėl informacijų telefonuokite: BRidgewater 855.

Sekmadieniais nuo 4 iki 8 val. groja ir dainuoja "Singing Sweethearts" Bill & Tex

Atsilankykit susipažinti. Maloniai kviečia savininkai:

Aleksandras Chaplikas ir Alfonsas Steckis

Nevėžis – Viena Gražiųjų Lietuvos Upių

Senesniais Laikais Ji Skyrė Žemaitiją Nuo Aukštaičių

Vienas didžiausių Nemuno intakų — Nevėžis senovėje skyrė Žemaičius nuo Aukštaičių. Nevėžis yra 219 km ilgumo, jo baseino plotas yra 6088 km2.

Nevėžis prasideda baloje, Troškūnų bažnytkaimio apylinkėse, teka pro Traupio, Ragučvos, Miežiškių, Pajuosčio bžk., Panevėžio miestą, Naujamiestį, Krekenavą, Surviliškį, Apytalaukį, Kėdainių miest, Labūnavą ir Babtus, ties Raudondvariu įteka į Nemuną.

Nevėžio slėnis platus, ledynų kilmės. Slėnio dugnu vingiuoja rami, daili upė. Keliose vietose ji užtvenkta vandens malūnų, laivybai naudojama tik žemiau Babtų. Yra žinių, kad senovėje laivai pavasarį pasiekdavo Panevėžį. 1812 metais Napoleonas buvo numatęs karo medžiagą gabenti į Rygą Nevėžiu ir toliau Lėveniu, Lielupės Mūšos intaku.

Iš Nevėžio praeities tenka priminti 1823 metų sumanymą įrengti vandens kelią iš Nemuno į Lielupę, sujungiant kanalu Nevėžį su Lėveniu netoli Panevėžio ir įtaisant šliužius. Tada buvo pasirinktas Dubysos-Ventos variantas. 1907 metais vėl buvo iškeltas Kauno-Rygos vandens kelio projektas, o 1914 metais buvo numatyti tyrinėjimai, kuriuos sutrukdė prasidėjęs Pirmasis pasaulinis karas. 1930 metais tarp Lėvens ir Nevėžio prakastas Sonžylos kanalas nusausinimo reikalams — Lėvenos potvynio pertekliui nuleisti į Nevėžį.

Kokia galva, tokia ir kalba.

Patarimai Kasdieninio Gyvenimo Srityje

Vienas išminčius yra pataręs laikytis sekančių taisyklių gyvenime:

Atsigulk kada turi palinkimo prie miego; atsikelk, kai pabundi ir išsimiegi, o paskiau imkis darbo.

Valgyk tada, kai esi alkanas ir gerk, kai esi ištroškęs.

Kalbėk tik tuomet, kai reikia ir kai turi ką pasakyti.

Dėdamas savo parašą, atydžiai pagalvok ir susipažink su tuo po kuo pasirašai.

Pasitikėk mažiau kitais, o daugiausia savimi.

Išlaikyk duotą pažadą.

Nenešiok savo širdyje neapykantos ir keršto ir nereaguok į įžeidimus.

Kur tik galėdamas, pagelbėk kitiems, nors ir iš to sau naudos ir neturėtum.

Perilgai Tektų Dirbti

Matematikas Dr. J. S. Fram apskaičiavo, kiek vienam amerikiečiui tektų dirbti, kad apmokėjus $279 bilionų JAV-ių skolas.

Tasai pasiryžėlis, dirbdamas be atoslūgio 24 valandas per parą ir gaudamas atlyginimo net vieną doleri per sekundę nešvesdamas jokios šventės ir neimdamas atostogų, 279 bilionų skolai apmokėti turėtų dirbti ištisus... 8, 841 metus.

Išmoko Kaip Apsiginti Nuo Piktos Depresijos

Valdžios viršūnėse yra pripažinta, kad tokia depresija, kokia buvo 1929—32 metais Amerikoje niekada nepasikartos. Jei apsireikštų depresijos ženklai, tai valdžia tuoj imsis priemonių, kad jai nedavus įsigalėti.

Nixonui Teks Sunkiausia Pareiga Rinkimuose

Ateinančių rinkimų kampanijoj prez. Eisenhower pasitenkins keletu pasirodymų televizijoj. Liūto dalį kampanijoj atiks Nixonas, taipgi kiti kabineto nariai, išskiriant sekr. Dulles ir sekr. Wilson.

Turėjo Pagrindo

Įstaigos vedėjas kreipdamasis į savo padėjėją:

— Kodėl mano sekretorė yra taip užpykusi ant jūsų?

— Ji manęs paklausė kiek ji galėtų turėti metų.

— Na, ir kas iš to?

—Aš ėmiau ir atspėjau.

Hot Water: Cheaper And Faster With Gas

Visuomet užteks karšto vandens kūdikiui ir visai šeimai, kai aptarnauja automatiškai veikiąs gazins vandens šildymo įrengimas. Smulkmenas patirkite Peoples Gas įstaigose ar atitinkamose parduotuvėse.

The speed of the modern ELECTRIC ranges!

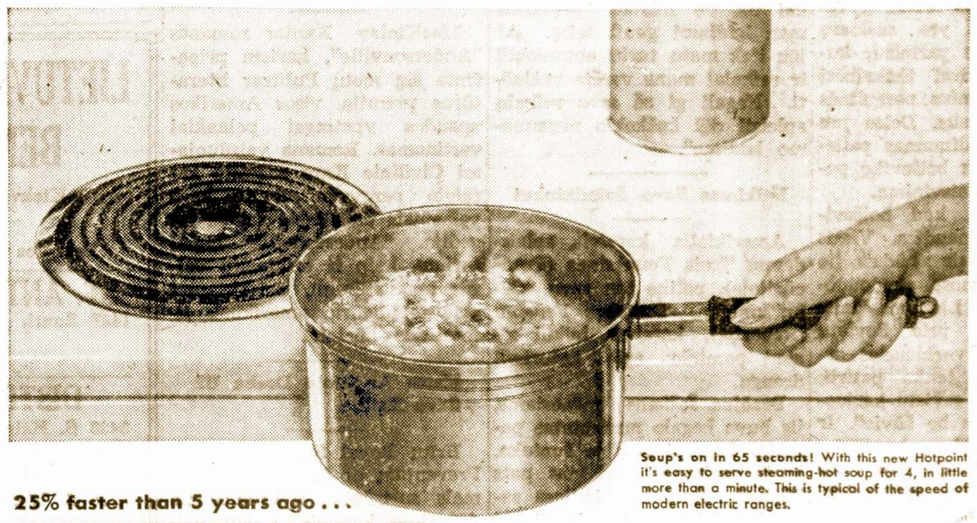

Soup's on in 65 seconds! With this new Hotpoint it's easy to serve steaming-hot soup for 4, in little more than a minute. This is typical of the speed of modern electric ranges.

25% faster than 5 years ago . . .

today–nothing cooks faster!

Built-in Rotisserie. With Hotpoint's Roto-Grill you'll turn out roasts, fowl, seafood that's crackling-brown outside, moist and tender inside. Skewer turns automatically.

Gal ne vienas elektros pritaikymas neatnešė tiek naujienybių, kaip elektros krosnis. Ji sparčiai žengė iš labaratorijos į virtuves. Inžinieriai surado būdus elektros energiją paversti didele šiluma — patogiai, ekonomiškai ir su žymesne kontrole.

Bet greitumas moderniose elektros krosnyse yra tik viena priežastis valgius gaminti šiuo būdu. Jūsų virtuvė vidutiniai 10 laipsnių bus vėsesnė (net jei krosnis degs daug valandų). Ir nėra švaresnio būdo virti bei kepti.

Naujos elektros krosnys yra visų vaivorykštės spalvų, o taip pat ir baltos. Jos duoda daug "naujų idejų", kaip, pvz., kepimo, troškinimo, ilgo virimo galimumus... irgi automatiškai kontroliuojamus prietaisus. Jei manote statyti, pirkti ir perdirbti savąjį namą, patikrinkite, kaip pigiai kainuos turėti tikrai naujovišką, automatinę elektros krosnį.

Žymiai Sutaupysite — Mes Apmokėsim Dalį Įrengimo Išlaidų

Reikia pravesti naujus laidus, kad įrengti elektros krosnį? Pasidalinsime išlaidomis 1, 2 ar 3 butų namuose. Dėl to išlaidos veik per pusę sumažės.

Ir Jūs Ne Vien Sutaupysite!

Nauji laidai patobulins Jūsų TV paveikslus, padidins šviesą, pagerins kitų elektros įrankių veikimą. Greitai ir pigiai galėsit įtaisyti 240 voltų elektros džiovintuvą, vandens šildymo prietaisus ir oro sėsintuvą. Pasidalinimo Išlaidomis Planas įmanomas išmokėjimais iki 2 metų.

See your electric appliance dealer

COMMONWEALTH EDISON COMPANY / PUBLIC SERVICE COMPANY

Darbo Laisvinimo Srityje Užtektų Visiems Be jokių Ypatingų Varžytinių

Būkime Savo Tautai Geros Valios Ambasadoriais

Rašo P. DAILIDĖ

Šis autorius jau ne vieną kartą yra savo rašiniuose aiškinęs, kad Lietuvos, kaip ir kitų pavergtų kraštų išlaisvinimas sudaro neatskiriamą dalį tos didelės problemos, kurią paprastai vadiname Vakarų ir Rytų santykiais, arba, kitaip sakant, demokratijos santykiais su bolševikine diktatūra.

Tai yra jau išaiškėjusi pažiūra tiek Amerikos vyriausybės, tiek tų valstybės vyrų, kurie sakytos problemos sprendimu rūpinasi. Tik čia gal nėra visai vienodos nuomonės del tos problemos sprendimo būdų. Vieni yra įsitikinę, kad tas sprendimas bus nulemtas karo laukuose, kiti gi dar nėra nustoję vilties pasiekti tą sprendimą taikos keliu.

Bet vis vien, kuriuo būdu baigsis dabartinė įtemptoji kovo tarp laisvojo pasaulio ir raudonųjų samokslininkų, užsimojusių tą laisvę iš jo atimti, mums lietuviams, gyvenantiems išeivijoje, ta kova uždeda svarbią pareigą.

Tą pareigą ypač turi jausti tie iš mūsų, kurie esame pergyvenę bolševikinę vergiją ir pažįstame bolševikus ne iš rašto, o iš plikos gyvenimo tikrovės. Būdami svetimuose kraštuose, mes matome, kad dar daug trūksta vadinamam laisvajam pasauliui iki pilno supratimo pavojaus, kurį jam sudaro bolševikų užmačios. O kai nėra to supratimo, nėra ir reikiamos vienybės tam pavojui atremti.

Mūsų Pareiga Yra Kiekviena Proga Tą Supratimą Plėsti

Daugelis mūsų jau yra nugalėję kalbos sunkumus. Nemaža jaunimo yra jau baigę net aukštuosius mokslus gyvenamoje vietoje. Per kelis metus gyvenimo išeivijoje yra susidarę taip pat nemaža pažinčių, kurios leidžia atvirai išsikalbėti ir apie pagrindinius pasaulinės politikos klausimus. Delto jau yra susidaręs galimumas paliesti nuodugniau ir bolševikų pavergtų tautų išlaisvinimą.

Nepamirškime, kad bolševikų agentai nesnaudžia. Visais jiems prieinamais būdais jie platina užsieniuose raudonuosius melus apie Lietuvos "laisvą prisijungimą prie Sovietų Sąjungos". Jų svarbiausias argumentas, kaip tenka patirti, yra "įsileidimas sovietų kariuomenės į Lietuvą be šūvio". Ir tas argumentas daug ką užsieniuose, kur nėra žinomos visos Lietuvos okupacijos aplinkybės, paveikia. — Suomiai ir gi maža tauta. Suomių tik vienu, kitu šimtų tūkstančių daugiau, kaip lietuvių. O suomiai priešinosi... — galvoja daug kas, raudonosios propagandos paveiktas.

Tai čia ir tektų visokia proga kelti aikštėn, kad "šūvio" nebuvo paleistā ir tuo laiku norint išsaugoti lietuvių tautą nuo išnaikinimo (Kas, dėja, tuo keliu nebuvo pasiekta), o kad prezidento ir dalies vyriausybės pasitraukimas į užsienius savaime parodo, kad čia buvo okupacija, o ne kaž koks "savanoriškas prisijungimas". Be to okupanto įvykdyti ligi šiol žiaurumai Lietuvoje ar nėra irodymas, kad ir patys bolševikai žiūrėjo į Lietuvą, kaip į priešo kraštą, o ne kaip į "savanoriškai prisijungusį"?

Tai tik vienas pavyzdys, kur tenka "taisyti" bolševikų melus. Bet tų melų yra tiek daug, kad juos ir suminėti trumpame rašinyje nėra imanoma. Čia kiekvienas mūsų turi organizuotis, žiūrint reikalo.

Svarbus yra demokratiniuose kraštuose ir laišku rašymas ir kiti keliai, kuriais galima iškelti lietuvių tautai padarytą skriaudą. Čia kiekvienas susipratęs lietuvis turi budėti ir būti savo tautos geros valios ambasadoriumi.

Lietuvių Organizacijoms Išeivijoje Dar Platesni Uždaviniai

Jei atskiras asmuo turi tapti, taip sakant, individualiniu ambasadoriumi, gindamas savo tautos reikalus, tai lietuvių organizacijos išeivijoje turi pavirsti jau ištisomis lietuvių tautos atstovybėmis, kurios ne tik panaudoja savaime pasitaikiusias progas, bet ir pačios tas progas sudaro.

Šia prasme pirmoj eilėj reikia sveikinti ne tik specialiai Lietuvos laisvinimo reikalams susikūrusias organizacijas, bet ir visus lietuviškos veiklos susitelkimus, kurie sakytų reikalų nepamiršta, ar juos kad ir rečiau tam tikrais savo žygiais propaguoja.

Reikia tikėtis, kad kiekvienas lietuvis rems mūsų organizacijų veiklą, ne tik skinančią kelią mūsų tėvų žemės išlaisvinimui, bet ir skatinančią kiekvieną organizacijos narį būti savo tautai geros valios ambasadoriumi.

Jis Vis Nenorėjo Bandyti

Teisme atsakovu stojo Knoxville, Tenn., tulas gyventojas, net 17 metų vairavęs automobilį be jokio važinėti leidimo. Teisėjo paklaustas, kaip jis išdrįso taip elgtis, kaltinamasis nedrąsiai atsakė:

"Kad man per visą laiką niekas nedavė leidimo. Per bandymus vis klausdavo apie visokiausius dalykus, kurių aš niekad nežinojau ir man važinėti leidimo vis nepripažindava. Prieš mėnesį aš irgi bandžiau tą leidimą gauti, bet ir vėl nedavė. Aš, pone teisėjau, tikrai išpirksiu leidimą, kai tik tie žmonės pripažins man leidimui gauti teisę. Aš jau tiek metų turiu automobilį ir reikalai mane verčia važinėti. Negali gi aš savo reikalų apleisti dėl kažkokio negaunamo leidimo".

Ištikimas Savo Šeimininkui

Amerikietis kareivis, apleisdamas Trois Fountaines (Prancūzijoje), paliko ten savo "Cahu"šuniuką. Pasiekęs Feussen (Bavarija), kareivis laikui bėgant pamiršo apie keturkojį drauga.

Praėjus šešiems mėnesiams, jis buvo begalo nustebintas pamatęs bėgantį prie jo šuniuką, kuris pasirodė esąs tas pats "Cahu". Šuniukas, išsilgęs savo šeimininko, surado jį už 500 mylių.

Išsiblaškęs Profesorius

Vienas profesorius, gerokai susijaudines, nuėjo pas gydytoją. Tas jį nuodugniai ištyrė, ir pabaigoje liepė parodyti liežuvį. Profesorius paklausė:

— Viskas tvarkoje — pareiškė gydytojas — bet kodėl tamsta laikai pašto ženklelį, prilipusį prie liežuvio?

— O ačiū, kad pasakėte! To pašto ženklo aš ieškojau visa rytmetį...

Taurė Kartybės

— Pakelkim, pakelkim
Mes taurę kartybės —
Dainuoja lietuvis
Vorkutos urve.

Kas duos jiems tiek galios
Ir kūnui stiprybės
Ištvert, iškentėti
Kacapų purve.

Jiems rojų žadėjo,
O pragarą davė,
Nes pusplikius grūdžia
Per tundras, ledus.

Batus jiems nutraukė
Į nagines avė
Ir driskanoms dengė
Jie jųjų pečius.

Pasauliui jie gyrės,
Kad juos paliuosavo.
Nuo ko laisvę gavo
Išgrūsti tenai?

Nuo ūkio, nuo namo,
Nuo mylimų savo —
Vorkutoj tos laisvės
Jie gavo pilnai.

Anksti jie prikelti
Sniegais ten puškuoja,
Pietums tik sudžiūvus
Jiems duonos pluta.

Kapoja ir knisa,
Darbuojas, linguoja,
Sušalusių bulbių
Jie minta sriuba.

Pakrepkim, nupilkim
Tos taurės kartybės,
Negi mes jiems leisim
Lig dugno išgert.

Šypsotis užmiršo,
Nerūpi linksmybės,
To jungo užkrauto
Negali pakelt.

Pakelkim tiems broliams
Mes vilti linksmybės,
Tą viltį gaivinkim
Vieningoj veikloj.

Paimkim, išpilkim
Dar samtį puikybės
Ir vykdykim darbą
Be barnių čia tuoj.

Perkūnas.

Pulitzer Premija Sukėlė Palankų Įspūdį

MacKinlay Kantor romanas "Andersonville", kuriam pripažinta šių metų Pulitzer literatūros premija, visos Amerikos spaudos ypatingai palankiai vertinamas. Romane vaizduojami Civilinio Karo sužeisto kareivio pergyvenimai ir karo veiksmais padalintos tautos tragedija. "Andersonville" lygiai turiniu, kaip ir originaliu vaizdavimo stiliumi, priskiriamas prie tobuliausių amerikinės literatūros kūrinių.

Katės Anglijoje Dreba Už Savo Kailį

Britų Royal Society for the Prevention of Cruelty to Animals susirūpino nykstančiomis Anglijoje katėmis. Kačių naikinimas įgavo pavojingą laipsnį.

Kur gi dingsta tos vargšės Anglijos katės? Jos, pasirodo, užmušamos, kad iš jų kailių būtų gaminamos kailinės kepurės ir apykaklės.

Restorane

Svetys klausia padavėją:
— Ar jūsų šuo kanda?
— Ne. Jis tikrai nekanda.
— Gaila, o aš norėjau duoti pabandyti ar jis įkąstų šį steiką.

Kiek Suprasite Latviškų Žodžių Šiose Eilėse?

Taip, lietuvių ir latvių tautos yra giminingos ir jų kalbos artimos viena kitai. Tačiau praktiškam gyvenime latviams nėra taip lengva suprasti lietuvius, arba atvirkščiai.

Žemiau patiekiame ketvertą eilučių latvių dainelėse. Pabandykite atspėti ką tie žodžiai reiškia:

Teic, mamin, manu darbu,
Neteic manu augumina!
Kas no mana augumina,
Kad darbina nemaceju.

Žodžiai pažįstami ir veik suprantami, ar ne? O kaip su pačia mintimi? Kai kam iš pirmo žvilgsnio bus sunkoka atspėti kas čia norėta pasakyti. Dabar pažiūrėkime, kaip toji pat dainelė skambėtų lietuviškai

Kalbėk, motut, apie mano darbą,
Tik nekalbėk apie mano metus!
Kas iš to mano išaugimo,
Jei darbelių nemokėsiu...

Šiame pasikalbėjime, matomai, dukrelė įspėja savo motužę, jog atjojus berneliui, ji ne tiek kalbėtų apie savo dukros jaunus metelius kiek apie mokėjimą atlikti įvarius darbelius.

Palyginę abu tekstus, rasime nemažai panašumo ir šiek tiek skirtumų. Bet panašių vargų suprasti vienas kitą užtikdavo seniau ir žemaitis, užkalbinęs aukštaitį.

Automobilių Nelaimių Istorinis Rekordas

Amerikoje per 1955 metus įvyko didžiausias istorijoje automobilių katastrofų skaičius: jų buvo net 2,195,800.

Tos nelaimės atnešė 37,800 netikėtų mirčių ir 2,158,000 sužeidimų.

Net 715,269 katastrofos įvyko dėl pergreito važiavimo.

Koks valgis, toks dalgis.

Rimta Priežastis

Keliautojas, atvykęs į mažą miestuką ir užėjęs į restoraną užsakė pusę žąsies. Išsėdėjęs ilgesnį laiką,, jis klausia padavėjo:

— Kaip ilgai aš dar turėsiu laukti tos porcijos?

— Tol, kol neateis kitas kostiumeris užsakyti antrą žąsies pusę...

1955 metų kalėdinių ženklelių pardavimas atnešė $759,195 vien tik Chicagos mieste ir Cook apskrityje. Pelnas iš tų ženklelių skiriamas kovai su džiova.

Dievo Karalystės Žinios

Ar žinote, kad sulig Biblija, velnias visai nėra amžinuoju pragaro kurstytoju? Šetonas arba velnias yra pasmerktas nusidėjėlis, kriminalas, skirtas nužudymui ir galutinam sunaikinimui. Taip sako Raštas. Apaštalo Povilo laiške Ebrajams 2:14, mes šitaip skaitome: "Kad mirtimi sunaikintų tą, kurs turėjo mirties valdžią, tai yra velnią." Taū juk negaila šito piktadario. Jezus išvadino jį žmogžudžiu ir melagiu ir melo tėvu. (Jono 8:44) Turėtumei džiaugtis išgirdęs apie galą. Norėdamas daugiau ką sužinoti apie jo pašalinimą skaityk dvidešimtą skyrių Apreiškimo Knygos. Apie tuos pačius dalykus taipogi aiškinama kitoje Biblijos Studentų literatūroje, kurios gali gauti rašydamas šios knygos leidėjams.

Pranašas Daniėlis, 12-me skyriuje, kalba apie prikėlimą iš numirusių ir aiškiai sako, kad mirusieji nėra danguje, ar Katalikiškoje skaistykloje (šveistainėje), arba abelname krikščionijos pragare, bet miega žemės dulkėse. Štai pranašo žodžiai: "Daug tų, kurie miega **žemės dulkėse,** pabus." — Daniėlio 12:2.

Aprašymas apie Lozoriaus pabudinimą iš mirties labai aiškiai parodo kame randasi mirusieji. Tą aprašymą randame 11-me perskyrime Jono Evangelijos. Priėjęs prie kapo Jezus sušuko garsiu balsu: "Lozoriau, išeik laukan, ir numirėlis tuojau išėjo." Patariame atydžiai perskaityti minėtąjį aprašymą.

Biblija kalba apie du prisikėlimu, pirmą ir paskesnį prisikėlimą. Pirmuoju prisikėlimu atsikels Kristaus bažnyčia, pašauktieji, išrinktieji ir ištikimieji, kurie dabar seka Jezaus pėdomis ir kenčia su juo išniekinimą ir persekiojimą del teisybės. Tokių yra tik mažas būrelis. Aiškindamas tą dalyką Apaštalas sako: "Kaip Adome visi miršta, taip ir Kristuje visi bus atgaivinti, bet kiekvienas savo eilia: pirmonė Kristus (susidedantis iš Jezaus kaip Galvos, ir Bažnyčios, jo kūno narių); paskui tie, kurie yra Kristaus, kurie tikėjo į jo atėjimą."

Čia aiškiai pasakyta, kad pirmu prisikėlimu bus prikelta gyvojo Dievo bažnyčia, kurios vardas įrašytas danguje. Jei dar kam neaišku, tai turime dar aiškesnius Viešpaties žodžius, pasakytus per Joną Apreikštoją: "Palaimintas ir šventas, kurs turi dalį pirmame atsikėlime; ant jų antroji mirtis neturės galios, bet jie bus Dievo ir Kristaus kunigai ir karaliaus su juo tūkstantį metų." — Apr. 20:6.

Antruoju arba paskutiniu prisikėlimu gi atsikels iš kapų likusi žmonija, ant kurios ateityje, Dievo karalystėje, pagarbintoji Kristaus bažnyčia karaliaus. Ir šitoje meilingoje karalystėje "Dievas nušluostys nuo jų (nuo prikeltųjų ir nuo gyvųjų) akių kiekvieną ašarą, nes daugiau nebebus, nei dejavimo, nei šauksmo nebebus daugiau; nes kas buvo pirma išnyko." Apr. 21:4.

Kas domisi Tiesa, gali gauti veltui panašaus turinio spausdinių. Taipgi turim knygutes, "Štai jūsų Karalius" (25c.); "Dievas ir Protas", 10c.; neturtingiems siunčiam dykai. Kreipkitės šiuo adresu: L. B. S. A., 3444 S. Lituanica Ave., Chicago, 8, Ill. Paskaitos iš Švento rašto laikomos kiekvieną sekmadienį, 10-tą val. ryto, 5324 S. Halsted St., (antras aukštas). Įžanga veltui, nėra kolektų. Kviečiame visus atsilankyti.

Šv. Rašto Tyrinėtojai.
(Skelbimas)

ELECTRICAL PROJECT ENGINEER

We require an electrical engineer with at least 8 years experience in rectifiers electrical instalations in connection with aluminum reduction plant. Please send detail resume stating salary requirements.

KAISER ENGINEERS – Dept. S.
DIVISION OF HENRY J. KAISER CO.
1924 Broadway Oakland, California

ENGINEERS!

Kaiser Engineers Of California
NEEDS
ENGINEERS -- DESIGNERS DRAFTSMEN

STRUCTURAL
3 or more years' experience required in concrete and steel structures of heavy industrial type.

PIPING DESIGN
3 or more year's experience in mechanical and process piping in refinery or chemical plants required.

ELECTRCAL DESIGN
3 or more years' experience in conduct layout industrial and commercial power and lighting.

INSTRUMENTATION
3 or more years' experience in design of mechanical hydraulic, electrical or combination for industrial plant installation.

DETROIT INTERVIEWS
Phone: WOodward 3-1913
CLEVELAND INTERVIEMS
Phone: PRospect 1-5427
TOLEDO INTERVIEWS
Phone: CHerry 1-9500
ST. LOUIS INTERVIEWS
Phone: STeling 1-6290
PITTSBURGH INTERVIEWS
Phone: EXpress 1-1100
KANSAS CITY INTERVIEWS
Phone: VIctor 2-6580
INDIANAPOLIS INTERVIEWS
Phone: MElrose 6-6401

If you are unable to arrange an interview, please forward a complete resume outlining your experience and salary requirements. All replies held in strictest confidence.

Kaiser Engineers
Department "S"
DIVISION OF HENRY KAISER CO.
1924 BROADWAY
Oakland, California

LIETUVIŲ TAUPYMO IR SKOLINIMO BENDROVIŲ LYGOS NARIAI

Kiekvieno Taupymai Apdrausti Iki $10,000.00
— IR —
Paskolos Ant Namų Duodamos Lengvomis Išlygomis

ST. ANTHONY SAVINGS & LOAN ASS'N
1447 South 49th Court — Cicero, Illinois
Tel.: TOwnhall 3-8131 ir 8132

DISTRICT SAVINGS & LOAN ASS'N
3430 S. Halsted St. — Chicago 8, Ill.

CHICAGO SAVINGS & LOAN ASS'N
6234 S. Western Ave. — Chicago 36, Ill.

CRANE SAVINGS & LOAN ASS'N
2555 W. 47th St. — Chicago 32, Ill.

MIDLAND SAVINGS & LOAN ASS'N
4038 Archer Ave. — Chicago 32, Ill.

UNIVERSAL SAVINGS & LOAN ASS'N
1800 S. Halsted St. — Chicago 8, Ill.

Moving Moving
PERKRAUSTYMAS IŠ ARTI IR TOLI
Ilgų metų patyrimas — Pigus sąžiningas patarnavimas. Nauji dideli sunkvežimiai — Patobulinti perkraustymui įrankiai. Kaip patys sunkvežimiai, taip ir jūsų perkaustomi baldai yra apdrausti — Inšiurinti
J. NAUJOKAITIS 2022 W. 69th St., Chicago 29, Ill. Telefonas: WAlbrook 5-9209

RCA Televizijos 1956 VM Fonografai
TIK PAS MUS PIRKDAMI GAUSITE
- nemokamai 3-jų mėn. pilną garantiją — darbas ir dalys
- nemokamai vidaus antena ir instaliavimas
- iki $100 ir daugiau nuolaidos už Jūsų seną televiziją

Be to, visokiausi radijai, rekordavimo aparatai, lempos, baterijos, dalys.
— NUOŠIRDUS LIETUVIŠKAS PATARNAVIMAS —
FRANK'S TV & RADIO
Pardavimas ir Taisymas
3240 S. Halsted St. — Pranas Keršis
Tel. CA. 5-7252 — Paulius F. Endzeils

Lietuviškų Saldainių Gamintojas
ST. PETRAUSKAS
Persikėlė į Naują Vietą —
3429 SO. LITUANICA AVE.
Gamyba Bus Patobulinta ir Paįvairinta.
Vaisinės, Gretininės, Žuvelė, Žagarės Vyšnia, Joniškių Slyva ir kitokios Saldainių rūšys.
Reikalaukite visose lietuviškose maisto parduotuvėse.

Pranas ir Elžb. Satkauskai Taria Širdingą Padėkos Žodį

Jūsų Širdingumo Mes Niekad Neužmiršime

Gyvenime žmogus susilauki visokių surprizų; malonių ir nemalonių. Taip ir mudu, išgyvenę penkiasdešimts metų ir išauginę penkių vaikų šeimą, esame daug ko regėję ir praleidę. Tačiau niekados nemanėm, kad sulaukę savo vedybinio gyvenimo penkiasdešimts metų sukakties, apvainikuosime ją taip puikiai, taip įspūdingai. Mes manėm, jog ir ši sukaktis praeis taip kaip ir kitos buvusios mūsų gyvenime.

Bet pasirodė, kad mūsų vaikai, norėdami specialiai paminėti šią sukaktį, ir norėdami pasidalinti tuo džiaugsmu su mūsų draugais ir bičiuliais, surengė "open house". Sukvietė mūsų senuosius ir naujuosius draugus, kad visi kartu praleistų valandėlę besidalinant džiaugsmu, kad jų tėvai sveiki ir linksmi sulaukė tokios retos sukakties.

Daug ko galėtume pasakyti, besidalindami įspūdžiais iš mūsų jubiliejaus sukakties gegužės 6 d. Bet tas užimtų ne vieną špaltą laikraščio, kuris ir taip jau daug vietos davė šiam mūsų jubiliejui. Už tai reiškiame padėką Naujienoms, Sandarai ir Tėvynei.

Nuoširdžiai dėkojame visiems, kurie mus sveikino ir gražiai apdovanojo. Pirmiausia, mūsų gili padėka Lietuvos Konsului Dr. Petrui Daužvardžiui ir jo žmonai, kaip ir ponui Antanui Oliui ir jo žmonai, Dr. Kaziui Drangeliui ir jo žmonai, Euphrosine Mikužiūtei, Jonui Byanskui, p. Jonui Kazanauskui ir jo žmonai, P-ms Dan ir Della Kuraičiams Joseph Ošinskienei, p.p. Constantine Yonaites, Anna Jagiella ir šeimai, pp. Augustui ir Sophie Barcams, ir visiems, kurie ne tik sveikino, dalyvavo mūsų šeimos šventėje, bet ir taip puikiai apdovanojo. Reiškiame padėką Illinois Valstybės Gubernatoriui, gerb. William Stratton ir jo poniai, Valstybės Sekretoriui gerb. Carpentier ir jo poniai, kaip ir Dr. M. J. Vinikui, SLA Sekretoriui, Chicagos Lietuvių Moterų Klubui ir 208-tai SLA kuopai, Lietuvių Chamber of Commerce ir visiems, kurie sveikino telegramomis ir laiškais.

Visų Jūsų draugiškumas giliai įsibrėžė į mūsų širdis ir atminimas šios sukakties bus visuomet skaistus spindulys mūsų ateities dienose.

Dar kartą mūsų nuoširdžiausias ačiu visiems šią puotą surengusiems, pagelbininkėms sesutėms Geigher, dalyviams, visiems, kurie įvairiais būdais sveikino ir taip gausiai apdovanojo.

— **Pranas ir Elzbieta Satkauskai.**

Auksinės Mintys

Stengkies kalbėti ne vien kada ir kur reikia, bet taip pat— kas yra daug sunkiau — nevartok piktų žodžių, nors pagunda ir stumtų tave prie to.

Benjamin Franklin.

Jeigu šiandien suvedžioja mus viltis, tai laimingesnis rytojus gali už tai atlyginti.

Adomas Mickevičius.

Amerikos Vaikai Mėgsta Galėti Ligoninėse

Tuo metu, kai kiekvienam suaugusiam žmogui ligoninėn patekimas neša liūdesį ir nusiminimą, Amerikos vaikai pabūti ligoninėje dažniausiai mėgsta. Vienos mokyklos vaikai taip aprašė savo ligoninės pergyvenimus:

"Man patiko būti ligoninėje, nes nereikėjo eiti į mokyklą. Ir aš galėjau miegoti, kiek norėjau". Antras prisipažino, kad jam ligoninė patiko todėl, nes "aplankė labai daug pažįstamų ir mokyklos draugų. Ir visi jie atnešė gėlių arba saldainių'.

Trečias mokinys su dideliu džiaugsmu prisiminė, kad greitosios pagalbos automobilis, vartodamas sireną, jį vežė per raudonas šviesas skubiai operacijai. "Automobilis važiavo taip greitai, kad man tikrai buvo smagu. Ir man patiko rėkianti sirena, kuri visus baidė".

Ketvirtas jaunas ligonis pareiškė, jog "ligoninėje buvo labai linksma. Aš žaidžiau su kitais ligoniais-vaikais, gavau daug dovanų ir skaičiau nuotykių knygas. Buvo baisiai smagu".

Vienas vaikų netgi pastebėjo: "Jei nebūtų ligoninės, tai ne aš, nei mano broliukai, nei mano draugai nebūtumem gimę".

Atsirado, tačiau, ir kitoks balsas. Vienas vaikas parašė: "Buvau laimingas sekantį rytą iš tos ligoninės ištrūkęs. Manau, kad daktarai ir slaugės irgi jautėsi laimingi, manęs atsikratę".

Amerikoje "Neapsimoka" Padirbinėti Pinigus

Dolerių padirbėjai Amerikoj, atrodo, neturi ateities. Apyvar toje dar pasirodo $10 ir $20.00 padirbti banknotai, bet valdžios įstaigos ir jų agentai tikisi ir šiems pinigų padirbėjams užkirsti kelius platinti netikrus dolerius.

Padirbinėti dolerius ir ypač juos platinti darosi vis sunkiau, nes asmenys, kuriems tenka turėti reikalų su popieriniais doleriais, jau yra išmokę bematant atskirti netikrus banknotus.

Pinigų padirbėjų pavojingiausios gaujos jau yra išaiškintos ir jų veikla sustabdyta. Dar užsilikę smulkesni "meisteriai" nebeturi palankių progų ir jų pastangoms platinti padirbtus dolerius atsiranda nemenkos kliūtys.

Automobilių Nelaimėse Šioje Šalyje Žūsta Daug Žmonių

Pernai, 1955, automobilių nelaimių Amerikoj įvyko daugiau, negu bet kuriais metais praeityje. Tose nelaimėse žmonių žuvo 37.000, o sužeidimų buvo 2.158.000.

Tyrinėjimai parodo, kad 715.269 nelaimės įvyko dėl pergreito važiavimo.

Sovietai Užplukdo Pietinę Ameriką Šnipais ir Vergų Pagamintom Prekėm

Raudonųjų Propaganda Vyksta ir Po Prekybos Skraiste

Sovietinė Rusija iki šiol eksportavo tik savo propagandą ir šnipus. Dabar prie šių prekių prideda ir savo pramoninių produktų. Tuo būdu vienu šūviu nušaunami du zuikiai: atsiekimas propagandos tikslų ir daromas kapitalistinis biznis. Biznio agentai Maskvai atlieka ir šnipinėjimo darbą.

Sovietinė Rusija su savo išdirbystėmis šiuo sykiu užplūsta pietų Ameriką. Ypač daug sovietinių prekių jau pasirodė Kuboje. Mat, į Kubą buvo lengva Rusijai įsigauti dėl to, kad Rusija daugokai perka iš Kubos cukraus.

Pernai Kuba Rusijai cukraus pardavė 500.000 tonų. Už tai dabar Kubos sostinėj jau pasirodė iš anapus geležinės uždangos įvairių prekių. Havanoj, Kubos sostinėj, jau galima gauti rusiškos vodkos ir kaviaro, čekiško alaus, apynių ir kumpių, lenkiškų dešrų.

Iki šiol Kuboj motorcikliai būdavo iš Jungtinių Amerikos Valstybių, Anglijos ir vakarų Vokietijos. Dabar jau gaunama ir iš Pragos atgabentų motorciklių.

Laisvojo pasaulio prekėms konkuruoti su prekėmis iš anapus geležinės uždangos nėra lengva. Ten darbą atlieka vergai, pigiai. Todėl prekių kainos žymiai pigesnės. Rusijos vergai sudaro konkurenciją laisvojo pasaulio darbininkams.

Kaip Kuboje įsigali importas iš anapus geležinės uždangos, tai panašiai įsigali ir kitose pietinėse valstybėse. Tik vienur mažiau, kitur daugiau.

Rašymas Svarbesnis

Gydytojas pakelia telefoną. Koks tai nervingas balsas pasakoja:

— Ponas, daktare, atvažiuokite pas mus kaip galima greičiau. Mūsų sūnelis prarijo auksinę plunksną.

— Tuojau atvyksiu, o ką tamstos padarėte?

— Aha... mano vyras dabar rašo paišeliu...

Skautų vadovai vyksta į Tabar Farmą, kur jie posėdžiaus šeštadienį ir sekmadienį. P-nas Juozas Bachunas užleidžia jiem tuo laiku visą vasarvietę. Dalyvių atvyks iš Kanados ir kitų vietovių.

Žmona "Sutvarkė" Vyro Bedarbės Reikalus

Į namus sugrįžęs darbininkas Enrico Antenelli pasiskundė žmonai, jog darbdavys atleido jį iš darbo. Žmona stvėrė kočėlą ir taip išvanojo vyrelį, jog

Po to, sinjora Antenelli kočėlą suvyniojo į popierį ir nuėjo pas darbdavį Somadosi. Ir pastarąjį taip pat primušė iki sąmonės netekimo.

Trento, Italijoje, policija karingos moters nepalietė. Nes ji... gynė "galimomis priemonėmis" šeimos pragyvenimo reikalą.

Kukurūzai (kornai) duoda du sykius daugiau energijos žmogaus kūnui, negu kviečiai, rugiai ir avižos.

Nuramino

— Tu, turbūt, šoksi prie mano karsto, kai aš mirsiu! — surinka supykęs vyras.

— Nusiramink! Tu puikiai žinai, kad aš moderniškų šokių nemoku šokti. O valsas šokti prie karsto visai netinka — ramiai atsako žmonelė.

Sugrįžo iš Smagių Atostogų Floridoje

Mrs. Antoinette Pukštys, rankdarbių krautuvės 3108 So. Halsted St. savininkė, su sūnum Williamu praleido porą savaičių, beatostogaudami Floridoje. Ilgiausiai buvo sustoję Oscala, Fla. ir Miami Beach. Atvežė chicagiečiams daug geru linkėjimų nuo pp. Gulminų, Stramskių, Norvaišų ir kitų. Kelionė automobiliu buvo gera, Floridos lietuvių svetingumas neužmirštinas.

YOUNG MAN

17-18 years old, to do general office work. Permanent position; 5 day week.

Vaughan Seed Co.
601 W. JACKSON

Business Opportunities

PIZZA-RESTAURANT — Good location. Newly equipped and air-conditioned. Account of illness.

HEmlock 4-5029

Real Estate for Sale

ROOMING HOUSE — Sell to settle Estate. Vic 2600 West 3100 N. Oil space heat, double garage. Owners apt optional, 4 comp. baths. 1 with shower, laundry rm, auto hot water. Will sacrifice. JUniper 8-2560.

PAINTED DESERT URANIUM & OIL COMPANY
A WASHINGTON CORPORATION

Engaged in exploration for Uranium and other metals on properties in the daybreak Uranium area, Spokane County, and in Ferry County, Washington; also in Grand and San Juan Counties, Utah.

PUBLIC OFFERING

12,000,000 shares of common capital stock at 1c per share fully paid, and non-assessable.

Write for Offering Circular to

W. M. FREDERICKS, Secretary-Treasurer
725 Peyton Building, Spokane 1, Washington

The Statutory Statement filed with the State of Washington is available for inspection at the Company's Office, 737 Peyton Building, Spokane, Washington

Phone MADISON 1851

W. M. Fredericks, Sec'y-Treas.
725 Peyton Building
Spokane 1, Washington

Please send me Offering Circular on PAINTED DESERT URANIUM & OIL CO.

Name (Print) _____
Street _____
City _____ State _____

FEMALE HELP

General Housework. Ranch home, 2 children, stay. Top salary. Mrs. Earl Liff. VErnon 5-2292

Business Opportunity

DELICATESSEN

With lovely 4 room apartment and bath, heated. Rent only $100 Mo. for store and flat. Fully equipped and stocked, ready to do good profitable business. Because of sickness owner has priced for quick sale.
2617 W. Fullerton Ave.
DIckens 2-3482

Wanted: Middleaged — COUPLE —

Wooman to cook and bake, man for light gardening and maintenance, residence, good salady and good working conditions. Apply by letter or phone.

Jesuit Retreat House
Box 131, Barrington, Ill.
Phone Barrington 1261.

Western Electric Co.
Montgomery Plant

In the Heart of the Fox River Valley
Needs
TOOL MAKERS—DETAIL MAKERS and MODEL MAKERS
BENCH AND MACHINE OPERATORS
ELECTRICAL INSPECTORS
ELECTRICAL TESTERS
HEADING MACHINE SET-UP MEN
Employment Office Open Monday Thru Saturday
8:30 A.M. To 5:30 P.M.

We are located at the extreme south end of River Street in Montgomery, which is approximately 3 miles so. of Aurora, Ill.

Phone AUrora 7-9126
ASK FOR
MR. JORDAN OR MR. RODGERS

MUTUAL FEDERAL SAVINGS REKORDAS

- Įsteigta 1905 metais.
- Per 50 metų ši bendrovė pergyveno karus, ekonomines depresijas, panikas ir krizes, bet savo taupytojams išmokėjo kiekvieną sutaupytą dolerį.
- Aukštus dividendus visada mokėjo ir moka be pertraukos.
- Skoliname pinigus statyti, pirkti ar taisyti.
- Pinigams padėti nereikia važinėti. Juos galite pasiųsti paštu. Mes apmokame ir pašto išlaidas.
- Pradėkite taupyti ŠIANDIEN!

SAVINGS INSURED UP TO $10,000
MUTUAL FEDERAL SAVINGS

AND LOAN ASSOCIATION

Chartered and Supervised by the U. S. Government

2202 W. Cermak Rd., Chicago, Ill.
Phone VI 7-7747
John J. Kazanauskas, Pres.

Įstaigos valandos: Kasdien nuo 9-tos ryto iki val. po pietų. Ketvirtadieniais nuo 9-tos valandos ryto iki 8 val. vakaro. Šeštadieniais nuo 9 val. ryto iki 1 val. po pietų. Trečidieniais visai neatidaroma.

EXPERIENCED MEN — TOP WAGES

Process Time Study Engineers
Layout Draftsmen
Design Engineer

(FARM MACHINERY AND OUTBOARD EXPERIENCE PREFERRED)
(APPLY IN PERSON, WRITE OR WIRE)

The Oliver Corp.
423 E. Michigan — BATTLE CREEK, MICH.

Nuo 1924 iki 1956

AUGŠTAS DIVIDENDAS UŽ TAUPOMUS PINIGUS – PILNAI APDRAUSTAS ir PELNINGAS SAUGUMAS – PATARNAVIMAI VELTUI VISIEMS MŪSŲ NARIAMS

Štai kodėl apsimoka taupomus pinigus padėti į CHICAGO SAVINGS AND LOAN ASS'N: 1. Pas mus visi indėliai yra apdrausti iki $10,000.00. 2. Pas mus taupomi pinigai buvo ir yra išmokami pagal pareikalavimą. 3. Per 31 metus CHICAGO SAVINGS visada 100% išmokėjo taupytojams indėlius ir visada mokėjo augštesnį dividendą, negu kitų finansinių įstaigų. 4. Pas mus taupytojai gali iškeisti čekius, apmokėti geso, elektros, telefono sąskaitas, Real Estate ir Income Tax mokesčius ir visas kitas bilas mūsų Special Money Order čekiais. Mes nieko neskaitome už šiuos patarnavimus. 5. Parduodame ir keičiame valstybės bonus. 6. Teisingomis sąlygomis duodame paskolas perkant namus.

Pas mus yra šie taupymo skyriai: optional, investmentų, vakacijų, Christmas Club ir Bonus Savings. Kviečiame visus taupyti šioje pačioje progresyviškiausioje lietuvių taupymo bendrovėje.

CHICAGO SAVINGS and LOAN ASSOCIATION

6234 South Western Avenue — JOHN PAKEL, Prezidentas — GRovehill 6-7575

VALANDOS: Pirmadieniais nuo 12 iki 8 v. vakaro. Antradienais ir Penktadieniais nuo 9 iki 4 valandos po pietų. Ketvirtadieniais nuo 9 iki 8 val. vakaro. Trečiadieniais uždaryta visą dieną. Šeštadieniais nuo 9 ryto iki 2 v. po pietų.

KAS NAUJO CHICAGOJE

IR JOS ARTIMOSE LIETUVIŠKOSE KOLONIJOSE

Al. ir Phillis Kumskiai Minės 25 m. Vedybinio Gyvenimo Sukaktį

Žinomas veikėjas lietuvių demokratų tarpe Aleksandras G. Kumskis ir jo žmona Phyllis birželio 10 dieną paminės 25 metų vedybinio gyvenimo sukaktį.

Celebravimas šio įvykio rengiamas puošniame Shoreland viešbutyje, Crystal Ballroom, dalyvaujant skaitlingam būriui tos šeimos prietelių.

P-nai Kumskiai augina tris vaikučius: Alice, Phyllis ir Aleksandrą.

Paminėjo Savo Farmoje 73-čią Gimtadienį

Adv. Jonas Borden-Bagdžiunas, galutinai apleidęs savo profesiją, dabar gyvena savo 80 akerių ūkyje, netoli Mattison, Ill. Jis turi 600 vištų, 30 kiaulių ir su traktoriu pats apdirba lauką.

Šiomis dienomis jis paminėjo 73-čią gimtadienį, susilaukęs nemažai pasveikinimų.

Iš Italijos Grįžo Dainin. Prudencija Bičkienė

Šiomis dienomis pasiekė Chicagą dainininkė Prudencija Bičkienė, kuri praleido Italijoje ketvertą mėnesių studijuodama balsą ir ruošdamasi operai. Muzikos žinovai tikrina, jog šiuo metu ji yra viena žymiausių mūsų solisčių.

Dėkoja Ją Aplankiusius

Ona Aleknienė, 2419 W. Gunnison St., sirgusi ilgoką laiką, dabar jau pasveiko ir grįžo į darbą. Ji širdingai dėkoja tiems, kurie ją aplankė ir įteikė dovanų.

St. Mažeikai Padaryta Komplikuota Operacija

Sužeidęs koją savo vasarvietėje Mercier, Wis., laidotuvių direktorius Stanley Mažeika pakliuvo į Hines ligoninę. Jam buvo padaryta gana kebli operacija. Pažeista kojos kaulo dalis buvo išimta ir jos vieton įdėta išpiauta iš strėnų kaulo dalis.

Kol tie sąnariai sugis, p. Mažeika turės praleisti ligoninėje 3—4 mėnesius. Po to laiko jis vėl galės laisvai vaikščioti.

Jie Parėmė Lietuvos Istorijos Išleidimą

Pastaromis dienomis į rėmėjų eiles išleidimui Lietuvos Istorijos įsirašė Silvestras ir Marijona Zolpiai ir Dr. Vytautas Jankus.

Tėvynės Mylėtojų Draugija ištaria jiems širdingą padėką.

Apsigyvens Chicagoje

Juozas ir Marijona Mikshiai, ilgoką laiką išgyvenę Michigan City, Ind., dabar parsikėlė į Chicagą ir laikinai apsistojo pas p-nią Pauliną Norkus, 5353 S. Christiana Ave. Jie dabar jieško nusipirkti namą arčiau lietuviškų apylinkių.

SLA. 134 Kuopa Rengia Smagią Gegužinę

Visi esate kviečiami atsilankyti į SLA. 134 kuopos gegužinę, šį sekmadienį, Bruzgulienės darže, prie 81 gatvės ir Kean Ave. Bus vaišių, pasilinksminimo ir muzika šokiams.

Iš Californijos Atėjo Liūdnas Pranešimas

Domininkas Rutkauskas, 3248 S. Green St., gavo iš Salinas, Cal. telegramą, kurioje buvo pranešta apie mirtį jo sūnaus, Jono Rutkausko, kuris mirė sulaukęs 40 metų amžiaus.

Velionis paliko žmoną Lucille ir sūnus Joną ir Robertą.

Jean Šukevičiutė Bus Tarpe Kontestančių

JEAN ŠUKEVIČIUTĖ

Šio šeštadienio vakaras bus ištikro žavėjantis ir jaudinantis p-lės Jean Šukevičiutės gyvenime. Tradiciniam Illinois universiteto baliuje, Sheraton viešbutyje, bus renkama baliaus karalaitė ir tarpe šešių kandidačių — gražuolių yra ir jinai.

Kontestančių paveikslai iš anksto buvo iškabinti universiteto salėse, kad balsuotojai turėtų progos jas įsitėmyti.

P-lė Jean lanko universitetą ir tuom pat sykiu dirba District Savings and Loan Ass'n. Ji yra duktė Juozo ir Aldonos Šukevičių, 6241 S. Kedvale Ave.

Iš North Side Krašto

Gust Ramanauskas, 500 W. Higgins Road, turėjo nemažai darbo aplink savo namus. Laike audros, ledai išdaužė jam langus.

Loretta M. Railla neseniai turėjo šaunią gimtadienio pramogą, kurioje dalyvavo nemažai jos mokslo draugių ir draugų.

Ji lanko Illinois universitetą, medikalės chemijos skyrių.

Jonas ir Nancy Benikaičiai, 3724 Sheffield Ave., viešėdami Hot Springs, Ark., pranešė, jog oras ten taip karštas, kaip krosnyje. Dėlto jie, ilgai ten neišbuvę, leistis Miami, Fla. link.

Pajieško Savo Brolių

Gyvenanti Lietuvoje sesuo jieško savo dviejų brolių—Povilo ir Kazimiero Petkų, kilusių iš Girvainių kaimo, Laukuvos valsčius. Ankstyvesniais laikais vienas jų gyvenęs Town of Lake apylinkėje.

Žinantieji apie juos praneškite "Sandarai".

Geo. ir Pola Lucas Yra Patenkinti Nauja Vieta

Apleidę Chicagą pradžioje šio mėnesio, Geo. ir Pola Lucas laimingai pasiekė Long Beach, Cal. Savo laiške jie rašo sekančiai:

"Esame patenkinti pakliuvę į puiku klimata. Čia taip gražu, gėlės visur žydi, paukšteliai čiulba, tikras malonumas gyventi!"

Jie apsistojo buv. chicagiečių fotografų Petro ir Marės Condradų name, prie pat Ramiojo vandenyno.

TRUMPOS ŽINIOS

Juozas ir Briget Stankai, gyvenę 858 W. 58 St. dabar įsigijo naują rezidenciją prie 81 gatvės ir Richmond.

Vilimas Zidonis, 3232 South Union Ave., grįžo iš Wesley Memorial ligoninės, kur jam buvo padaryta operacija kojoje.

Bronė Jonikienė, buvusi Don Varnas posto moterų skyriaus pirmininkė, su savo motina Sophia Welichkiene, grįžo iš Miami, Fla.

White Star Klubo susirinkimas įvyksta penktadienį, gegužės 18 dieną, Dariaus-Girėno salėje.

Chicagos Lietuvių Moterų Klubo sueiga pereitą trečiadienį įvyko p-nios Adeline Kutchins namuose, Palos Park.

Al. Brazis, mūsų mėgiamas dainininkas įsigijo naują Buick. Jo tėvas, neatsilikdamas nuo sūnaus, irgi padarė tą patį.

Pereito sekmadienio rytmetyje Dr. S. Naikelis skaitė įdomią paskaitą apie širdies ligas, Lietuvių Craftsmen Klubo sueigoje, Dariaus-Girėno salėje.

Žinomas mūsų veikėjas Jonas Jacko, praleidęs šešetą mėnesių Floridoje, grįžo į savo namus, Marquette Parke.

John Pakel, prezidentas Chicago Savings and Loan Ass'n, paaukojo šimtinę Dainos Šventės surengimui.

P-nia Marian Sebastian, buvusi Dariaus-Girėno auxiliary pirmininkė, laimėjo prizą ketvirtame Amerikos Legiono distrikte už aprašymą Haiti salos.

Antanas Petraitis Motinos Dienoje gavo ypatingą dovaną iš savo žmonos, dainininkės ir veikėjos Pirmyn Chore. Toji dovana buvo — lietuviškas automobilis.

Al Kumskio Golfo Diena rengiama birželio 20, Cherry Hill County Club, prie 191 gatvės ir So. Kedzie. Bus vaišės ir programas.

Po šimtinę Dainų Šventės surengimui įteikė žinomi mūsų tautiečiai: Justinas Mackevičius, Dan Kuraitis ir Stanley Balzekas.

Zina Šrederytė susituoks su Edvardu Balandžiu gegužės 26 dieną. Vedybų ceremonijos įvyks Lietuvių Ev. Liut. Tėviškės parapijos bažnyčioje.

Karolis ir Katrė Žalkauskai, paviešėję Chicagoje porą dienų, išvyko į Peorią, Ill., pas p. Žalkausko brolį.

Ray ir Helen Petros namuose, 6912 S. Western Ave., pereitą šeštadienį įvyko puota, dalyvaujant jų artimiems draugams.

P-nia Adėlė Mikshis, 3990 Archer Ave., buvo susižeidusi koją, bet dabar jau pasveiko ir gali normaliai vaikščioti. Ji yra žmona Richardo Mikshio, savininko geležinių reikmenų ir dažų krautuvės.

Prieš kelias dienas netikėtai mirė gerai žinomas mūsų tautietis, Aleksas Pocius, gyvenęs Montgomery, Ill. Mirties priežastim buvo — širdies ataka.

Margie Paulauskienė nusipirko valgyklą ir taverną, 353 W. Chicago Ave. Už tą nuosavybę ji užmokėjo $30,000.

Veronika Palijauskienė, 5608 S. Laflin, ilgokai sirgusi, šiomis dienomis mirė. Ji buvo kilusi iš Kėdainių apskrities.

Balys Račkauskas, dainininkas ir pedagogas, praleidęs porą mėnesių New Yorke, sugrįžo Chicagon ir vėl įsijungė į kultūrinę veiklą.

Neužilgo Apleis Ligoninę J. Dirginčius

Juozas Dirginčius, 2312 W. 35 Place, kuriam šv. Bernardo ligoninėje buvo padaryta sunki operacija, baigia pasveikti ir artimiausiu laiku sugrįžta pas savo globėjus B. J. Petrauskus.

Išnomuoja Krautuvę

Išnuomavimui patalpos, kurios tinka krautuvei arba ofisui. Garu šildomas. Užpakalyje kambariai gyventi. Vieta — 725 W. 31 St. Klauskite 3101 S. Emerald Ave. Telefonas CA. 5-0290. Savininkas — Kirk.

Geo. Borchert

NAMŲ TAISYTOJAS KONTRAKTORIUS

Pataiso senus namus ir stato naujus. Turi pilną apdraudą savininkams ir darbininkams.

2312 West 109th Street

BEverly 8-7366

Taupyk Saugiai

Numesk rūpesčius - ilgiau gyvensi

Dauguma Standard Taupytojų turto yra sudėta į United States Gov. Bonds ir Veteranų paskolos, kurios yra 60% garantuotos United States Government, kas ir padaro STANDARD stipriausią Taupymo Įstaigą Visoj Amerikoje.

Turtas virš - - - - - $57,000,000.00

Atsargos Fondas - - - $4,500,000.00

TAUPYKITE STIPRIAUSIOJ TAUPYMO ĮSTAIGOJ

Atvykusiems klientams teikiamas greitas patarnavimas

JUSTIN MACKIEWICH, President and Manager

Member of Federal Sav. & Loan Insurance Corp.

ĮSTAIGOS VALANDOS: Kasdien, įskaitant šeštad., nuo 9 val. ryto iki 4 po pietų. Ketvirtadieniais nuo 9 val. ryto iki 8 val. vakaro. Trečiadieniais visai neatidaroma.

CHARTERED AND SUPERVISED BY THE UNITED STATES GOVERNMENT

STANDARD FEDERAL SAVINGS AND LOAN ASSOCIATION OF CHICAGO

4192 ARCHER AVE., CHICAGO 32

PHONE: VIrginia 7-1141

Pagerbs Inž. Ant. Rudį Lietuvių Chamber of Commerce Bankete

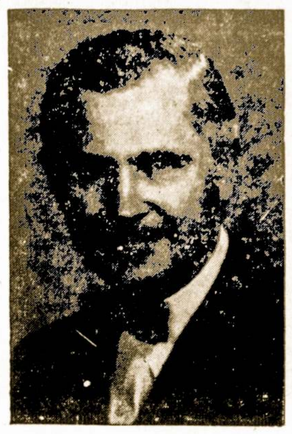

Šį sekmadienį rengiamam Lietuvių Chamber of Commerce bankete, Bismark viešbuty, bus pagerbtas pasitraukęs tos organizacijos pirmininkas inž. Antanas Rudis. Jis išbuvo tose pareigose penkius metus, atsižymėdamas savo veikla ir sumanumais.

Šiame bankete kalbės J. V. Senatorius Paul Douglas, specialiai atvykęs iš Washingtono. Svečių tikimasi virš 400—tiek, kiek tilpsta didžiulėje salėje—Walnut Room.

CHICAGOS ŠVARIAUSIAS IR MODERNIŠKIAUSIAS DARŽAS —

BUČO DARŽAS

WILLOW WEST INN AND PICNIC GROVE

Atdaras Kiekvieną Dieną Per Ištisus Metus

83rd and Willow Springs Rd.

WILLOW SPRINGS, ILL.

Paul R. Ramoska Bros.

Generalinis Kontraktorius Namų Statytojas

Atliekam Mūrininkystės Darbus, Taisome arba Statome Pagal Užsakymą Naujus Namus Pašaukite Mus Įkainavimui

7300 South Talman Avenue

PRospect 6-2439

Jonaitis-Švelnis ir Ko.

Popieruojam, dažome namus iš vidaus ir iš oro. Kalkinam langus ir atliekam pigiai kitokius darbus — didelius ir mažus. Pašaukite

LIvingston 8-4650 ar ENglewood 4-2001

BUILDING & REMODELING NAMŲ STATYBA

Įvairūs įtaisymai ir pardavimas

Jei norite pirkti ar užsakyti namą, kuris būtų gerai išplanuotas, patogus, gražus ir pigus, pirkite ar užsakykite pas

Susitarti šaukit BE. 5-8202

V. ŠIMKUS

nuo 5 val. p. p. kasdien ir sekmadieniais nuo 10—4 val.

Adresas: 4645 S. Keating Ave.

CHICAGO 32, ILL.

Jei Norite Pirkti Arba Parduot Namą - Farmą

Ir Kitokiais Real Estate Reikalais Kreipkitės I Savo Tautietį

GEORGE WASLO

911 W. 59th STREET

Tel. WEntworth 6-4837

Maliavoja ir Dekoruoja

Jeigu jums reikalinga popieriuoti, maliavoti (pentuoti) arba atlikti kitus pataisymus — pašaukite lietuvį

J. RAMĄ

Tel. WAlbrook 5-4296

turintį ilgų metų patyrimą šioje srityje.

Iškilmių metu, p-nui A. Rudžiui bus įteikta garbės skydas, su atatinkamais įrašais.

Sandaros 100 Moterų Kuopos Sueiga Antradienį

Svarbus Sandaros 100 moterų kuopos susirinkimas įvyks antradienį, gegužės 22 dieną, Sandaros svetainėje. Visos narės kviečiamos atsilankyti. Šeimininkė šios sueigos bus p-nia Ona Saldukienė.

Suvaidins Įdomų Veikalą "Mediniai Arkliai"

Česlovo Senkevičiaus "Medinis Arkliukas" stato Liet. Ev. Tėviškės parapijos Jaunimo Ratelis savo pavasariniame pobūvyje, kuris įvyks 1956 metų gegužės mėn. 19-tą dieną, 7:00 val. vakare, 2210 West Pershing Road, McKinley Park District patalpose. (Pusantro bloko į rytus nuo Western Av. ant 39th Street), Pershing Road.

Programoje dar bus tautiniai šokiai bei kitos įvairenybės. Iki pasimatymo pobūvyje!

Pranas Bagdžiunas Pakliuvo Į Hines Ligoninę

Senas Bridgeportietis, o vėlesniu laiku peršikėlęs gyventi Lockport, Ill., Pranas Bagdžiunas sunkokai serga ir šiuo metu randasi Hines ligoninėje. Jis yra 71 metų amžiaus ir pradėjo nesveikauti pereito rugpiūčio mėnesį.

Atrodo, jog jam teks pasilikti toje ligoninėje ilgesnį laiką.

Girtiems ir ožkos kaustytos.

Dr. Juozas PAUKŠTYS

DANTŲ GYDYTOJAS

4253 ARCHER AVENUE

(įėjimas iš Whipple St.)

Valandos: kasdien 10-12, 2-6 po pietų, 7-9 p. m. Šeštad. 10-12. Trečiadieniais uždaryta.

Telef.: LA 3-4949 — Namų CE 3-7786

Ofiso tel. CLiffside 4-2896

Rezidencijos: LAfayette 3-1172

DR. P. STRIMAITIS

GYDYTOJAS IR CHIRURGAS

1724 West 47th Street

Kampas 47th ir Hermitage

Val.: nuo 2 iki 4 ir 6 iki 9 v. vak.

Šeštad. nuo 2 iki 6 val. išsyr. sek.

GUŽAUSKU

Beverly Hills Gėlinyčia

Gražiausios gėlės del vestuvių, bankietų, laidotuvėms ir del kitų visokių papuošimų.

2443 WEST 63RD STREET

Tel. PRospect 8-0833-80834

Antanas ir Aldona Gužauskai Sav.

Apdrauda--Paskolos REAL ESTATE

Norėdami apdrausti savo nuosavybes, ar gauti paskolos, ar pataisyme savo namo kreipkitės į mano ofisą.

Esu pasirengęs visiems dinkamai patarnauti

August Saldukas

4038 Archer Ave.

Prone LAFayette 6719

Antanas M. Phillips

Laidotuvių Direktorius

3307 S. Lituanica Ave.

Tel. YArds 7-3401

AMBULANSO PATARNAVIMAS YRA ĮĖIKIAMAS

Ankstyviausias užrašas, kuriame muilo vartojimas, buvo padarytas 77 metais prieš Kristų, Galijoje, kuri dabar yra Prancūzijos dalis.

Dr. Antanas Rudokas

OPTOMETRISTAS

Tikrina akis, pritaiko akinius, keičia stiklus ir rėmus.

Telefonas: YArds 7-7381

Priima: Vakarais nuo 6 ir 9 v. Šeštad. nuo 10 ryto iki 4 popiet. Treč. ir sekm. pagal susitarimą

4455 S. CALIFORNIA AVE.

Chicago, Ill.

DR. ANNA BALIŪNAS

Akių, Ausų, Nosies ir Gerklės Ligos. — Pritaiko akinius

6322 So. Western Ave.

Valandos: kasdien nuo 10 ligi 12 v. iš ryto ir nuo 7 ligi 9 v. vak. Šešt. nuo nuo 10 ligi 1 val. Trečiadieniais uždaryta. Kitu laiku susitarus.

Ofiso telefonas:

Prospect 8-3229

Rez.: WAlbrook 5-5078

Telef. ofiso DAnube 6-1122

Dr. A. Valis - Labokas

GYDYTOJAS IR CHIRURGAS

Spec. MOTERŲ LIGOS

3267 S. Halsted Street

Val.: 1—4 ir 6—8 vak.

Šeštadieniais 1—4 v. p. p.

DR. V. P. TUMASONIS

GYDYTOJAS ir CHIRURGAS

Ofiso telef. HEmlock 4-2123

6255 SO. WESTERN AVE.

Rez. telef. PRospect 6-8484

Valandos: 2-4 ir 6-8 vak.

Šešt. tik 2-4 p. p.

Neturi valandų Treč. ir Sekm.

Rez. telef. STewwart 3-4511

Ofiso tel.: YArds 7-1166

Dr. J. Gudauskas

GYDYTOJAS IR CHIRURGAS

756 West 35th Street

Kampas Halsted ir 35-tos gatvės

Valandos 1-4 p.p. ir 6:30-8:30 val kasdien. Šeštad. nuo 1 iki 4 pp. Trečiadieniais uždaryta.

Rezid. 3247 S. Emerald Ave.

DR. S. NAIKELIS

GYDYTOJAS IR CHIRURGAS

3417 So. Halsted Street

Phone LAfayette 3-7020

VALANDOS:

Nuo 2 iki 4 ir 7 iki 9 vakare

Nedėliomis pagal sutartį.

Tel. ofiso PR. 8-1717

Rez. RE. 7-7868

DR. S. BIEŽIS

GYDYTOJAS ir CHIRURGAS

3148 West 63 Street

Po pietų 1—3, Vakarais 7—8, tiktai antradieniais ir penktadieniais. Trečiad. ir sekmadienį ofisas uždarytas.

Rezid. 3241 W. 66th Place

Phone YArds 7-2246

DR. C. Z. VEZELIS

DANTISTAS

4645 So. Ashland Ave.

arti 47th Street

Valandos nuo 9 iki 8 vakaro.

Seredoj pagal sutarti.

DR. STRIKOL

GYDYTOJAS IR CHIRURGAS

Ofisas: 4645 So. Ashland Ave.

Chicago 9, Ill.

Ofiso Valandos: nuo 2—4 ir 6—8

Ser's, Sub' ir Ned. tik pagal sutartį

Ofiso Telefonas YArds 7-4787

Namų Tel. PRospect 6-1930

Jei neatsilieps viršutiniai telefonai, šaukite MIdway 3-0001

Phone YArds 7-5921

Res. Tel. KEnwood 6-5107

DR. BERTASH

756 West 35th Street

Corner of 35th and Halsted St.

Ofiso valandos nuo 1-3; 6-8

Šeštadieniais visą dieną. Kitomis valandomis — pagal sutartį