MIDWEST
INTER-LIBRARY
CENTER
CHICAGO

SANDARA
THE LEAGUE
LITHUANIAN NEWSPAPER

SANDARA
Published by the
Lithuanian National League
of America
Consisting of 100 Branches Located
in all Principal Cities of the
United States.
840 W. 33rd St., Chicago 8, Ill.
Phone YArds 7-4789

VOL. XLIII — PENKTADIENIS, LIEPOS- JULY 6 D., 1956 M. — No. 27

Pavergtieji Nesigaili Dideliu Auku Kovoje už Savo Laisve

BRUOŽAI

Rašo V. G.

180 NEPRIKLAUSOMYBĖS METŲ

PRANEŠIMAI IŠ DETROITE ĮVYKSTANČIŲ SEIMŲ

KAIP PAPRASTAI NETRŪKO ČIA ĮVAIRIŲ GANDŲ

Liepos 4 dieną Jungtinės Amerikos Valstybės atšventė savo 180-ties metų nepriklausomybės šventę. 1776 metų Laisvės Deklaracija ir šiandien yra palikusi šio krašto žmonėms, kaip laisvės ir gerbuvio simbolis. Jungtinės Amerikos Valstybės yra tapusios pačia didžiausia jėga pasaulyje. Šio krašto gamtos turtai, ūkinis pajėgumas ir žmonių darbštumas sukūrė šioje šalyje tokį žmonijos gerbuvį, kuriam negali prilygti jokis kitas kraštas.

Laisvės Deklaracija, prieš 180-tį metų skelbusi laisvę šios šalies žmonėms, šiandien, kaip šviesus kelrodis, primena ir visiems pavergtiesiems anoje pusėje geležinės uždangos, kad vergijos pančiai jokioje šalyje nebuvo ir nebus amžini.

— o —

Šios nepriklausomybės šventės proga tenka ir mums lietuviams prisiminti, kiek esame prisidėję prie šio krašto gerbuvio iškėlimo. Septynioliktojo šimtmečio pradžioje ir vėlesniais laikotarpiais vykusi lietuvių imigracija Amerikon, šiam kraštui yra davusi šimtus tūkstančių pajėgiausių darbininkų. Didelė dauguma jų buvo nuo 17 iki 25 metų amžiaus jaunuoliai ir jaunuolės. Jie visi čia rado prieglaudą ir savo antruosius namus bėgdami nuo caro persekiojimų ir ilgamečių tarnybų rusų armijoje.

Šiam kraštui jie neliko skolingi: pelnydami sau pragyvenimą visi įsijungė į pramones, žemės ūkio ir kitų sričių darbus. Tik darbščių rankų dėka Jungtinės Amerikos Valstybės iškilo į vadovaujančią vietą stipriausia pajėga, kurioms šiandien tenka didelė ir garbinga misija: laisvę nešti į ten, kur tebeviešpatauja vergija.

— o —

Šias eilutes rašau iš Detroit, Mich., kur buvau nuvykęs dalyvauti seimuose. Bėgyje keletos dienų teko sutikti delegatų iš įvairių vietovių: Chicagos, Clevelando, Bostono, New Yorko, Pennsylvanijos, na, žinoma, ir iš paties Detroito.

SLA. seime delyvavo 135 delegatai nuo virš 60 kuopų. Neatvykus SLA. prezidentui K. Kalinauskui iš priežasties ligos, jo vietą užėmė vice-prezidentas Povilas Dargis, gerai patyręs seimų vedime.

Kaip teko nugirsti, p. Kalinauskas norėjo atvažiuoti, bet gydytojai jį sulaikė.

Mat, dabar tokia gadynė, kad ligos užpuola ne vien JAV-jų Prezidentą, bet ir fraternalių organizacijų viršininkus.

— o —

Pirmoje seimo sesijoje posėdžių salėje skrajojo visokių gandų apie kokius ten "suokalbius", frakcijų užsimojimus pravesti savo politinius "skymus". Bet vėliau tie gandai aprimo. Galimas daiktas, jog šis tas galės iškilti kuomet pradės svarstyti kuopų pasiūlymus ir rezoliucijas.

Šiaip didžiuma delegatų nėra linkę prie užvedimo grupinių kivirčų ir pageidauja, kad SLA seimas užsibaigtų gražioje, kūrybinėje nuotaikoje.

— o —

Kiti du seimai ALT. Sandaros ir Tėvynės Mylėtojų Draugijos įvyksta trečiadienį ir ketvirtadienį. Apie juos dar nieko negaliu pasakyti. Kiek galima spėti, tai jie bus gyvi ir skaitlingi.

Kaip kitur, taip ir šiuose seimuose pasireiškia drąsių "lobbyistų", kurie dirba už tai, kad viską pasukus naujaisiais "bendruomeniškais" keliais. Jie kritikuoja kas tik jiems nepatinka ir smerkia tuos žmones, kurie stovi skersai kelio jų užsimojimams.

Deja, be denunciacijų, jie nieko konstruktyvaus nepatiekia.

— o —

Į seimų posėdžius atsilankė gerai žinomas senesnės kartos lietuviams, teisėjas Juozas F. Uvick. Jis artimai seka mūsų veiklą ir dalyvauja Lietuvos išlaisvinimo žygiuose.

Iš Philadelphijos, P. atvyko Ch. Cheledinas. Liberty Savings and Loan Assn. vedėjas. Toji finansinė įstaiga jau viršijo sutaupomis 25 milionus dolerių.

SLA. veteranas, buvęs tos organizacijos prezidentas, P. W. Birštonas, kuris jau rodosi viršijo 80 metų amžiaus, taipgi dalyvauja šiame seime. Jis visad gerai nusiteikęs ir atrodo, kad senatvė jo dar nėra palietusi.

— o —

Seimų nuotaiką pagyvino atvežimas tik ką išleistos Lietuvos Istorijos. Tėvynės Mylėtojų Draugijos vardu kiekvienam SLA. Pildomos Tarybos nariui buvo įteikta laike sesijos po vieną kopiją su atatinkamu įrašymu. Mat, SLA. yra finansiniai parėmęs išleidimą to svarbaus veikalo.

Pirmadienio vakare įvyko "reception" seimų delegatams, o sekančią dieną buvo surengtas banketas, kuriame dalyvavo ir žymesni šio miesto tautiečiai.

T. M. Dr-ja Išsirinko Naują Valdybą

Įvykusiame šiomis dienomis Detroit, Mich. Tėvynės Mylėtojų Draugijos seime tapo išrinkta nauja valdyba, kurią sudaro šie nariai:

M. Vaidyla, pirmininkas,
P. Pivaronas ir Anelė Januškevičienė — vice-pirmininkai.
M. Kasparaitis, sekretorius,
P. Petrušaitis, sekr. pad.,
P. Gribienė, iždininkė,
Dr. A. Zimontas ir J. Tumavičienė, iždo globėjai.

Sovietai Traukia Egiptą Į Savo Žabangus

Egiptas iki šiol iš Rusijos jau gavo ginklų ir amunicijos už 80 mil. dol. Maskva pažadėjo daugiau tokių dovanų už 200 mil. dolerių. Žingsnis po žingsniui Egiptas darosi Rusijos kolonija. Jei dalykai vystysis, kaip dabar, tai Egiptas greit turės klausyti, ką jam Maskva diktuos.

Egiptui reikia pastatyti ant Nylo didžiulį tvenkinį. Tas tvenkinys inžinierių apskaičiavimu kainuos 1 bil. ir 400 mil. dol. Amerika tam reikalui siūlo 400 mil. dol., o Maskva siūlo 1 bil. ir 100 mil. dol. Reiškia veik 3 sykius daugiau. Jei Egiptas priims Amerikos pasiūlyma, tai galės išlikti laisvas. Jei priims Maskvos siūlymą, tai Egiptas pateks į jos reples.

Laikas darbymetėje ir už prekę brangesnis.

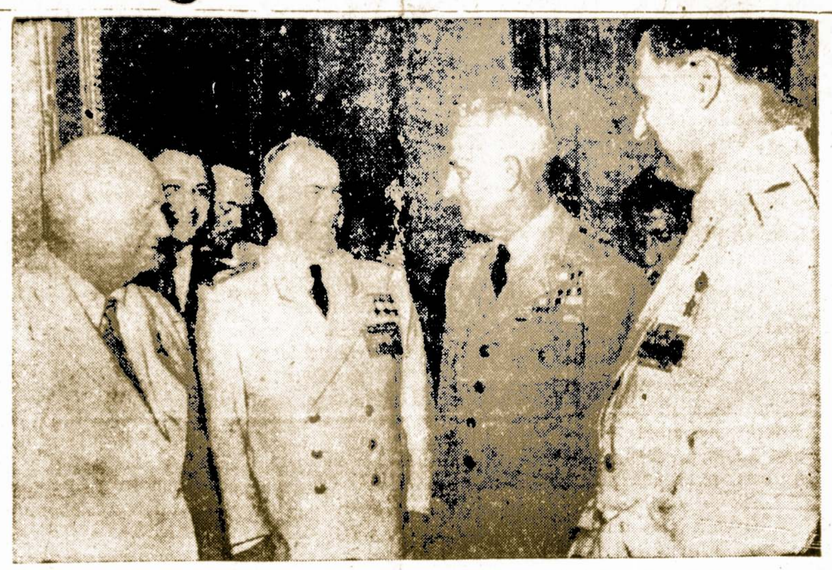

JAV gen. Twining Sovietų Aviacijos dienos metu susitinka su jų vyriausybės tūzais. Iš kairės į dešinę: Kom. partijos vadas Nikita Chruščevas, apsaugos min. maršalas Žukovas, gen. Twining ir maršalas V. Sokolovskis.

Prie Sukilimo Poznanėje Prisidėjo ir Komunistai

Numatomi Valymai Net Komunistų Partijoje

Komunistinis režimas, numalšinęs darbininkų streiką Poznanėje ir kituose didesniuose Lenkijos miestuose, imasi griežtų priemonių prieš streiko organizatius apkaltindamas ir kai kuriuos komunistų partijos narius, kad parodę per mažai "budrumo".

Varšuvoje išeinantis komunistų laikraštis "Trybuna Ludu" grasina daugeliui net "galvų nulėkimu".

Paskutinėmis žiniomis Poznanėje ir kitose Lenkijos vietovėse yra suimta daugiau kaip 1000 asmenų. Bet areštų banba vis dar tebesitęsia. Policijos agentai ir kariuomenė krečia kiekvieną namą ir ieško pasislėpusių asmenų bei ginklų.

Jungtinių Amerikos Valstybių vyriausybė atsiliepdama į Lenkijos darbininkų reikalavimą "duonos ir laisvės" pasiūlė badaujančiai Lenkijai paramą maisto produktais.

Pirmoje eilėje Lenkijos ir kitų kraštų gyventojai yra reikalingi laisvės. Duonos tada ten savaime atsiras, nes žmonės dirbs sau, o ne svetimiesiems.

Menininkus Lietuvoje Pakerta Nepagydomos Ligos ir Mirtis

Viktoras Dineika, Lietuvos Dramos Teatro pradininkas-aktorius, pažįstamas Amerikos lietuviams iš "Dzimdzi-Drimdzi" pasirodymų, žiniomis iš Lietuvos kritiškai serga ir jau nebėra vilties jo pasveikimui. Jis serga džiova. Pastaruoju laiku dirbo filmavimo užrašu darbą; nedideli vaidmenį suvaidino viename lietuvių kalba filme.

Aktorė, režisorė ir poetė Alė Žalinkevičaitė-Petrauskienė, serganti vėžio liga, kurį laiką gydėsi Leningrade, bet atgabenta į Vilnių. Ja rūpinasi vieno operos solisto, buvusio amerikiečio žmona.

Alė - Elena Žalinkevičaitė-Petrauskienė 1948 metais iš Vokietijos sugrįžo pas savo vyrą dainininką Kiprą Petrauską. Dirbo režisorės darbą Valstybiniame Dainos ir Šokių ansamblyje. Būdama viena iš pranašesnių aktorių, išvertė daug operų, rašė eilėraščius ir spausdino Alės Sidabraitės vardu.

Laukiama Gero Derliaus

Amerikos šiaurinėse valstybėse jau prasideda derliaus valymas. Apskritai imant šių metų derlius esąs geras ir visokių gėrybių bus įvalias.

Už Pripažinimą Rytų Vokietijos Režimo

Vakarų Vokietijos socialistų partija paskelbė naują programą užsienio politikoj. Pasirodo, kad socialistų partija stoja už pripažinimą komunistinio rytų Vokietijos režimo ir kad tarp abejų Vokietijų būtų įsteigti diplomatiniai ryšiai.

Adenaueris nuo seniai priešinasi tokiam pasiūlymui. Socialistai tą sumanymą populiarins ir tikisi ateinančių metų rinkimuose į parlamentą tuo savo sumanymu nugalėti Adenauerį.

Washingtone Plintanti Smerktina Nedorybė

"Washington Daily News" susirūpino moralybės nukritimu krašto sostinėje — Washingtone. Ne gana, kad ten suaugę "latrauja" ir įsivelia į visokius skandalus, nedorybės palietė taip pat ir jauniklius.

Vienoje tik Junior High School pereitais metais pasitaikė, kad 95 mergaitės, jaunesnės 16 metų, tapo neščios ir turėjo apleisti mokyklą.

Vienuolika nuošimčių gimstančių Washingtone kūdikių esą nevedybiniai.

Lietuvos Diplomatai Laikysis Bešališkai

Link įvairių grupių ir partijų, kurios įsikūrė čia išeivijoje, Lietuvos atstovai ir konsulai pasiliks neitralūs ir su jokia partija savęs neindentifikuos. Toks nusistatymas buvo dar kartą užakcentuotas neseniai įvykusiame jų pasitarime Washingtone.

Būtų gerai, kad ir tos grupės, tarpusaviniuose ergeliuose, vengtų užkabinėti ir diplomatus. Tuomet bent šiame fronte įsiviešpatautų ramesnė nuotaika.

Atomo Bombos Pasekos Jaučiamos Po 11 Metų

Šiomis dienomis Hiroshimo mieste Japonijoje mirė dar vienas asmuo, kuris 1945 m. rugpiūčio 6 d. buvo paliestas radioaktyvių spindulių amerikiečiams numetus pirmąją atominę bombą. Iš viso tai yra aštuntoji auka, kuri mirė laike vienuolikos metų. Mokslininkų tvirtinimai apie atominių ginklų baisumą pasitvirtina. Jų pasekmės jaučiamos ir daugiau kaip 10 metų.

Anglijoje Gresia Didelė Ūkinė Depresija-Krizė

Dabartinė Didžiosios Britanijos, Anthony Eden vadovaujama, vyriausybė prisipažįsta, jog Anglijai gresia po karo pabaigos baisiausioji ekonominė krizė ir kad padėtis sukelia "didelį susirūpinimą".

Viena anglų didžioji automobilių gamybos korporacija nuo darbo atleido jau 6,000 žmonių, kiti fabrikai taip pat palaipsniui atleidžia darbininkus ir daugelis įmonių sutrumpino darbo valandas. Automobilių gamybos 2,500,000 unijos narių yra įspėti, jog jokiu būdu negali tikėtis atlyginimo pakėlimo.

Lygiagreičiai visoje Anglijoje plečiasi streikų banga, padėtį dar labiau paaštrinanti.

Birželio 27 d. Chicagos priemiesčių miškeliuose vasariniam sezonui atidarytos maudynės.

Dažni Neraumai Už Geležinės Sienos Sovietams Kelia Didelių Rūpesčių

VERČIAMI TRAUKINIAI IR DRĄSKOMOS KOMUNISTŲ VĖLIAVOS

Sovietinis režimas, paverges žmones ne tik pačioje Rusijoje, bet ir užgrobtuose kraštuose, šiandien susilaukia vis didesnio pasipriešinimo. Stalinui mirus buvo dedama daug vilčių, kad komunistinis režimas kiek sušvelnės. Tačiau tai nepasitvirtino. Pasireiškę kalinių bruzdėjimai Sovietų pramonės centruose buvo numalšinti su didžiausiu kraujo praliejimu.

Paskutiniuoju metu laisvąjį pasaulį pasiekia žinios, kad pasipriešinimo prieš Sovietų santvarką banga nėra nei kiek atslūgusi. Prie Lenkijos darbininkų revoliucijos Poznanėje tenka paminėti išsilaisvinimo pasireiškimus Gruzijoje. Vien tik Tiflisio mieste buvo suimta keli šimtai asmenų, kai veikias gruzinų pogrindis 1956 m. gegužės 26 d. ten gatvėse išmėtė tūkstančius antikomunistinių atsišaukimų minint laisvosios Gruzijos neprikluasomybės įsteigimo 37-sias metines.

Nuo gruzinų neatsilieka ir kiti pavergtieji. Štai amerikiečių žinių agentūros pranešimais panašūs pasipriešinimai režmui yra sustiprėję ir pavergtoje Ukrainoje. Gegužės m. 20 d. ten netoli Sepetovkos stoties antikomunistai nuo bėgių nuvertė sovietų traukinį, kuris į vakarus vežė šaudmenis. Per sprogimą buvo užmušta didelis skaičius raudonosios armijos kareivių. Greitai visa apylinkė buvo apsupta ir valoma, bet sovietų policijos ir kariuomenės daliniai čia turėjo susidurti su stipriais ukrainiečių partizanų daliniais ir turėjo nemažų nuostolių.

Panašūs nepasitenkinimo reiškiniai dažni ir Čekoslovakijoje, kur aukštųjų mokyklų studentai net viešose savo demonstracijose pareiškė, kad okupantų brukami politiniai mokslai, kaip marksizmas - leninizmas, jiems yra nusibodęs, neidomus ir nereikalingas.

Draskymas raudonų vėliavų ir daužymas prie sovietiniu įstaigų rusų kalboje iškabintų iškabų, šiandien už geležinės uždangos yra nuolatiniu reiškiniu.

Išlaisvinimo kova ten vyksta daug aktingiau, negu mes galime įsivaizduoti, nors šiandien ji yra ir brangiai apmokama tūkstančiais gyvybių.

Lengvas Gyvenimas Neina į Sveikatą

Kaikurie amerikiečiai gydytojai yra linkę manyti, jog daugelis ligų, kurios paliečia jaunus ir vidutinio amžiaus žmones, yra surištos su lengvu darbu, moderniškais patogumais ir gerbuviu.

Darbininkai, kurie atlieka sunkų fizinį darbą, mažiau suserga širdies ligom, negu kitų užsiėmimų žmonės.

Atvaizduos Filmoje Stalino Žiaurumus

Viena Hollywood filmų kompanija yra užsimojusi pagaminti krutamą paveiksla, kuriame būtų atvaizduoti Stalino žiaurumai, pasiremiant Chruščiovo pasakyta kalba partiniam suvažiavime Maskvoje.

Filmų gamintojai atsikreipė į Sovietų kultūros ministeriją prašydami daugiau faktų apie Stalino siautimą.

Bet vargiai ar toji ministerija patenkins šį amerikiečių prašymą, nes aišku, kaip diena, ne vienas Stalinas, bet ir visa eilė dabartinių Kremliaus viešpačių buvo ir yra uoliais teroro vykintojais.

Senos Filmos Pasirodys Spalvotam Aprėdale

Kaikurios praeityje pagamintos filmos vėl pasirodys ekrane, bet jos bus padidintos ir spalvotos. Pirmi tos rūšies bandymai bus atlikti su krutamu paveikslu, kuriame pasirodo garsioji artistė Greta Garbo.

Technicolor, Inc. firma, kuria finansuoja Cornelius V. Whitney, atlieka dabar senų filmų "atjauninima".

Filmų Aktorius Jack Šernas Pasveikino Lietuvius

Kultūros Kongreso Teatro Sekcijos posėdžio metu buvo gautas sveikinimas ir linkėjimai iš garsėjančio Amerikos filmų aktoriaus Jack Šerno (Sernas) ir filmų aktorės Ruth Lee (Rūtos Kilmonytės). Abu prisimena esą lietuviai ir džiaugiasi tautinu veikimu.

Jack Šernas yra Lietuvos Nepriklausomybės Aktą pasirašiusio Jokūbo Šerno sūnus. Po tėvo mirties su motina yra gyvenęs Prancūzijoje ir Italijoje. Po karo iškilo Europos filmuose, o dabar su žmona gyvena Hollywoode, , kur jam šypsosi graži ateitis.

Vakarų Vokietijos Kariuomenėj Apginkluota 50,000 Vyrų

Iš Vakarų Vokietijos pranešama, kad šiuo metu naujoje Vakarų Vokietijos armijoje yra apginkluota 50,000. Kariai yra apmokomi Amerikos armijos instruktorių. Taip pat pažymima, kad 1957 metų bėgyje Vak. Vokietija turėsianti jau 96,000 karių, kurie bus ginkluoti moderniškiausiais. Gi sekančių kitų dviejų metų laikotarpyje Vokietija bus pilnai apginkluota ir turės pusę milijonų karių.

Negirk dienos be vakaro.

SANDARA

LITHUANIAN NEWSPAPER

LITHUANIAN WEEKLY NEWSPAPER
Published Every Friday by the
LITHUANIAN NATIONAL LEAGUE of AMERICA
General Office
810 West 33rd St., Chicago, Ill. Telephone YArds 7-4789

SUBSCRIPTION RATES:
In The United States per year $3.00
In Canada and all Foreign Countries per year $4.00

Entered as second class matter OCTOBER 25,1928, at the Post office at Chicago, Illinois, under the ACT of MARCH 3, 1879

Sandara yra Savaitinis Laikraštis, leidziamas kas Penktadienis Amerikos Lietuvių Tautinės Sadnaros.
UŽSAKYMŲ KAINA:
Suvienytose Valstijose metams $3.00
Užsienyje metams $4.00

Mūsų Jaunimas Veržiasi į Mokslą

Kiekviena valstybė ir tauta stengiasi turėti galimai daugiau išlavintų, išmokslintų savo piliečių ir savo tautos žmonių. Ypatingai į tai kreipia didelį dėmesį mažosios tautos, kurioms gresia didesnis pavojus būti pagrobtoms ir nutautintoms.

Labai yra svarbu turėti daugiau intelektualinių pajėgų emigracijoje, kur mus supa svetima aplinka ir svetimi žmonės. Išsimokslinęs jaunimas emigracijoje yra naudingas dvejais atvejais: sukuria geresni ekonominį pagrindą savo asmeniniame gyvenime ir daugeliu atveju reprezentuoja savo naująjį kraštą. Tiesa, ir aukštuosius mokslus baigusiųjų tarpe surasime asmenų, kurie patekę į svetimą aplinką gėdisi prisipažinti lietuviais ir ka nors gero pasakyti apie dieduką. Tačiau tikėkime, kad tokių pasitaiko nedaug.

Šiandien Jungtinių Amerikos Valstybių aukštosiose mokyklose mokosi keletas šimtų lietuvių. Per metus išleidžiama mažiausiai vienas šimtas paručių įvairių specialistų, kurie, kaip geri darbininkai ir savo srities žinovai, yra aukštai vertinami, ir užima labai svarbias pozicijas šio krašto įmonėse ir įstaigose. Didelė jų dauguma visuomet prisipažįsta esa lietuviais ir kiekviena proga painformuoja svetimuosius apie Lietuvos padėtį ir jos žmonių kančias sovietinėje vergijoje.

Ypatinga padėka čia priklauso tėvams, kurie įvertindami mokslo svarbą, savo net paskutines santaupas atiduoda vaikų išmokslinimui ir išlavinimui, jog jie būtų naudingi šiam kraštui, savo tėvynei ir savo tautos žmonėms.

Visos šio krašto mokyklų durys, norintiems mokytis ir dirbti, yra atviros. Džiūgu, kad lietuviškasis jaunimas tai puikiai supranta ir tuo pasinaudoja.

Sukilimas Lenkijoje Ir Lietuva

Praeita savaitė keleta dienų užsitęsęs lenkų sukilimas Poznanėje ir kituose didesniuose Lenkijos miestuose prieš okupantus bolševikus, laisvame pasaulyje sukėlė nemaža sensacija. Drauge su šia žinia pasirodė tvirtinimai, kad panašios nepasitenkinimo demonstracijos vykusios ir Pabaltijo kraštuose: Lietuvoje, Latvijoje ir Estijoje. Deja, apie pastarasias iki šio laiko neturime konkrečių ir aiškesnių žinių.

Lenkijos gyventojai savo viešu ir kruvinu protestu prieš okupantus dar kartą priminė laisvajam pasauliui, kad anoje pusėje geležinės uždangos viešpatauja vergija ir badas. Sukilėlių šūkiai, su kuriais jie puolė komunistų partijos bustines ir draskė raudonas vėliavas buvo: "Mes norime duonos ir laisvės!".

Žudutinė kova dėl "duonos ir laisvės" vyksta ir bolševikų pavergtoje Lietuvoje. Netrūksta žinių, kad dešimtys tūkstančių Lietuvos partizanų su ginklu rankoje jau dvylikti metai kaip kovoja prieš Lietuvos pavergėjus ir taip pat reikalauja duonos ir laisvės.

Deja, Lietuva yra visiškai izoliuota nuo laisvojo pasaulio ir kovojančių lietuvių balso pasaulis dažnai negirdi. Net nuostabu, kad laisvasis pasaulis daugiau išgirsta apie lietuvių sukeltus neramumus tolimojo Sibiro koncentracijos stovyklose, nei pačioje Lietuvoje. Mat iš sovietinių stovyklų paskutiniuoju metu yra nemažas skaičius asmenų, pasiekusių laisvąjį pasaulį, o tuo tarpu iš Lietuvos veik niekas neišleidžiamas. Atrodo, kad ten padėtis yra sunkesnė, nei koncentracijos stovyklose.

Lenkijos sukilimo aidas, plačiai nuskambėjęs pasaulio spaudoje ir radio pranešimuose, yra tik mažutis atgarsis išsilaisvinimo iš komunistinio režimo pastangų, kurios yra dedamos ir mūsų Lietuvoje.

Antanas Sniečkus Apgaudinėjo Save

Maskvoje vykusioje 20-toje komunistų partijos konferencijoje prabilo ir Lietuvos komunistų partijos "bosas" Antanas Sniečkus. Jis, kaip ir paprastai visais laikais, savo kalboje liaupsino sovietinę santvarką ir plūdo tuos laikus, kada Lietuva buvo nepriklausoma ir laisva šalis.

Sniečkus nepamiršo ir tų lietuvių, kurie šiandien kovoja už Lietuvos išlaisvinima ir pasaulio viešumon kelia visus Sovietų grobuoniškus ir nusikalstamus darbus. Jis juos vadino "reakciniu elementu užsienyje".

Lietuvos išdavikui Antanui Sniečkui žodis "reakcionierius" yra pats blogiausias žodis, tiesiog keiksmažodis. Bet ar jis nepagalvoja, kad jis pats buvo ir yra vienu iš didžiausių reakcionierių prieš Lietuvos valstybę ir jos gyventojus, kada jis dirbo išdavikišką darbą svetimos valstybės naudai. Lietuvos išdavikui Sniečkui reakcija prieš savo valstybę ir jos žmones — nuopelnai.

Sniečkus savo kalboje visiškai nei neužsiminė apie Ribbentropo ir Stalino susitarimą 1939 metais, kada Lietuva buvo perleista Sovietų Rusijos žinion ir kontrolėn. Šiandien jau jis neskaito nacių darbų reakcijonieriškais, nes jų ir komunistų susitarimu Lietuva prarado laisvę ir yra sovietinama, o Sniečkus tvirtina, kad Lietuvos žmonės "karštai myli Sovietų Sąjunga". Gaila, kad Sniečkus nepaaiškina, kurie žmonės myli Sovietiją: ar į užgrobta Lietuvą atsiųsti kacapai, ar tie tremtiniai, kurie šimtais tūkstančių kenčia Sovietų koncentracijos stovyklose?

Apžvalga

LIETUVOS ISTORIJA JAU KELIAUJA PAS SKAITYTOJĄ

Tik ka išėjusi iš spaudos Lietuvos Istorija, kurią parašė Dr. V. Sruogienė ir išleido Tėvynės Mylėtojų Draugija, jau keliauja pas savo skaitytoją. Daugelis istorijos prenumeratorių užeina į Sandaros įstaiga ir šį leidinį pasiima asmeniškai.

Didžioji prenumeratorių dalis yra senieji Amerikos lietuviai, kurie visą savo amžių yra praleidę besirūpindami lietuviškosios kultūros ir spausdinto žodžio Amerikoje reikalais. Daugelis jų naująjį leidinį sutinka ir į savo rankas paima su nuoširdžiomis džiaugsmo ašaromis akyse. Tai rodo, kad Lietuva senosios kartos veikėjuose nėra mirusi. Senesnioji Amerikos lietuvių karta Lietuva mylėjo ir myli konkrečiais darbais ir nuoširdžiomis pastangomis visur paremti visus lietuviškus darbus ir išsilaisvinimo pastangas.

Lietuvos Istorijos išleidimas yra pareikalaves daug darbo iš autorės ir leidėjų. Tačiau negalima čia nesuminėti tų keletos šimtų nuoširdžių rėmėjų, kurie su pinigine parama atėjo į talką Tėvynės Mylėtoju Draugijai, kad ši realizuotų savo sumanyma.

Šiandien Lietuvos Istorija keliauja pas savo skaitytojus. Tai 986 puslapių knyga su 411 istoriniu paveikslu. Kiekvienas šio leidinio puslapis primins mums, kad esame senos ir garbingos tautos vaikai. Prie leidinio prijungti net keturi spalvuoti Lietuvos žemėlapiai.

Lietuvos Istorija turėtų būti maloniu svečiu kiekvienoje lietuviškoje šeimoje.

LIETUVOS GYVENTOJAMS TRŪKSTA BULVIŲ

Lietuvos gyventojai dažnai savo laiškuose nusiskundžia sunkiu ekonominiu gyvenimu. Jiems trūksta visa ko, kas tik yra reikalinga kasdieniniam naudojimui — rūbu, apavo, žemės ūkio įrankių ir pagaliau maisto.

Štai viename laiške, kuris prieš keletą dienų yra pasiekęs Chicagą, rašoma, kad Lietuvos gyventojai yra pristigę net bulvių. Kadangi bulvės ir duona yra pagrindinis Lietuvos gyventojų maistas, nesunku suprasti kokioje sunkioje padėtyje yra atsidūrusi gyventojų mityba. Ypač tai sunkiai atsiliepia į mažų vaikų sveikatą, kuriems neturima pieno.

Gyventojai bulves ir kitus maisto produktus gali pirkti "juodoje rinkoje", kuria dažnais atvejais yra sovietiniai kolchozai. Kaip kad paminėtame laiške yra rašoma, ten vienas centneris kainuoja 60 rublių, kai tuo tarpu tame pačiame kolchoze už darbo dieną grynais pinigais yra mokama du su puse rublių. Taigi, Lietuvos gyventojai norėdami nusipirkti viena centneri bulvių, turi dirbti net 35-40 dienų.

Tuo tarpu sovietiškoji aristokratija — komunistai gyvena pertekliuose ir badaujančios liaudies reikalai jiems visiškai nerūpi.

ISTORIJA KARTOJASI

Štai paimu į rankas 1898 metų "Tėvynės" komplektą. Tai toji pati "Tėvynė", kuri ir šian dien lanko savo skaitytojus ir narius kaip SLA. organas. Tik tuomet jis nedidelio formato ir išeidavo Plymouth, Pa. kas mėnuo. Čia aprašyti visi anų metų lietuvių vargai ir rūpesčiai; juk tai buvo pirmųjų lietuviškų parapijų, mokyklų, draugijų ir laikraščių kūrimo metas. Nepagailėdavo "Tėvynė" duoti žinių ir iš caro pavergtos Lietuvos, bei Prūsų lietuvių veiklos. Tarp jų užtinkame ir įvairių nusiskundimų, priekaištų. Štai vienas iš jų skamba šitaip:

"Tilžės korespondentas raszo į 'Vienybę', jog 'Auszros' redaktorius S. Arnaszius ir 'Naujos L. Ceitungos' redaktorius M. Kiuoszius vietoj kovoti vokieczius, skersuojasi tarp savęs už pirmy".

Taigi, galėtume pasakyti, kad istorija tikrai kartojasi. Ar mažai surasime ir šiandien mūsų veikėjų ir tautos darbuotojų, kurie vietoj kovoję prieš Lietuvos okupantus bolševikus, visą savo energija paskiria tik tuštiems tarpusavio ginčams, vieni kitų užgauliojimams ir pasigyrimams.

Kaip anais laikais, taip ir šiandien, Lietuvai reikalinga ne "pagyrų puodų", o dirbančių rankų.

Jumoras

Rimta Priežastis

Scena vyksta teisme. Kaltinamas už girtuokliavimą vyrukas aiškinasi:

— Ponas teisėjau, aš neturėjau tikslo išgerti visą bonką degtinės.

— Na, o kodėl ta padariai?

— Mat, buvau pametęs bonkos kamštį.

Mokykloje

Mokytojas: — Taip, vaikučiai, naktis prie šiaurinio poliaus tęsiasi šešius mėnesius.

Jonukas: — Ir per tą laiką nebūna jokių pamokų?

Priežastys

Ar jūs esiskyriai nuo savo vyro?

Ne, ne. pakeičiau savo nuomonę.

Kodėl?

— Supratau, jog divorsas suteiktų jam tik smagumą.

Medaus Mėnesio Paveiktas

— Norėčiau dviem ateinančioms savaitėms gauti atostogų.

— Kodėl taip staigiai? Ar negalėtumei eilės palaukti?

— Kad truputį nepatogu. Mano sužadėtinė nuo pirmadienio išvyksta į povėstuvinę kelionę ir norėčiau su ja drauge būti.

PER mano koštuvą

Neveltui senovės lietuviai taip gerbdavo miškus ir kaikuriuos jų vadino net "šventais". Juk juose vasaros metu žmonės galėdavo atsikvėpti nuo karščių ir saulės spindulių...

Teko nugirsti, jog į VLIK'ą tapo priimti ir Vilniaus krašto atstovai. Tai yra tvarkoj, bet, mano nuomone, jeigu VLIK'as ištikro nori sustiprėti, tai jis privalo pasikviesti ir būrį žemaičių, kurie visad buvo narsūs kovotojai už laisvę.

Mokslininkai jau yra suplanavę skridimui į Mėnulį ir kitas planetas. Sakoma, jog už poros trejeto desėtkų metų tas jau busią galima atlikti.

Gaila, tačiau kad niekas dar nepagalvojo apie skridimą į patį dangų, apie kurį tiek daug kalbama, bet kurio dar nei vienas gyvas sutvėrimas nėra mątęs.

Kaip mums pranešė, tai plačiai garsintas Lietuvių Kultūros Kongresas Chicagoje greitai pavirto į politinį mitingą, kuriame Dr. Pakštas pasakė svarbiausį "spyčių".

Mat, obuolys nuo obelies netoli nurieda.

Skelbiama, jog moderniški automobiliai turi šimta ir daugiau arklių pajėgos. Gal būt taip yra ant lygaus kelio. Bet kaip tik jis patenka ant ledo, tai mažiau patraukia negu viena sena kumelaitė.

Vienas pagyvenęs vienguogis, nusiskųsdamas, dažnai užtraukia tokią dainelę:

Kur paliko tas kelelis,
Kur pro kryžių ėjo?
Kur ta jauna mergužėlė,
Ką mane mylėjo..?
Tas kelelis jau pradingo,
Žolė jį užklojo,
O tą mano mergužėlę
Kitas paviliojo...

Jo draugas, išklausęs tą giesmę, syki paklausė:

— Tai kodėl pats pražiopsojai progą apsivesti su ja?

— Matai, broleli, atvykęs į Amerika pamiršau parašyti jai ir laiškelį...

Zapyškis Nuo Neatmenamų Laikų Yra Garsus savo Šventovėmis

Ši Vietovė Anksčiau Buvo Vadinama Sapiežiškiais

Lietuvos kraštas gali didžiuotis ne tik senomis ir istorinėmis vietovėmis, bet ir gražiais gamtovaizdžiais, kurie puošia visą kraštą pagal Nemuno ir Dubysos upes. Gilioje senovėje čia kerojo tankūs šlaitai, kurie supo Lietuvos kunigaikščių pilis, iš kurių buvo ginamasi nuo įsiveržusių užpuolėjų. Ypač Nemuno pakrančių viršūnės buvo pasipuošusios senovės žinyčiomis ir aukurais, ant kurių buvo dedamos aukos Perkūnui ir kitiems Lietuvos dievams. Pagal senų padavimų pasakojimus Kauno apylinkės buvo garsios savo parnasais, kuriuose buvo apsigyvenę dievai ir dievaitės. Sakoma, kad dabartinis Aleksotas buvo nuolatinė buveinė Aleksotos. Jai skirti ir pašventinti gojai tęsėsi net iki paties Zapyškio.

pats Zapyškis randasi kairiajame Nemuno krante. Ši vietovė anksčiau buvo žinoma Sapiežiškių vardu. Spėjama, kad šis vardas bus kilęs nuo Lietuvos valdovų Sapiegų giminės vardo. Nei Sapiegos dvarų nei vietos pilių žymės čia nėra palikę. Tik gausios iškasenos šiandien bylcja, apie anos senovės pastatus, kurie čia buvo pastatyti keturioliktame ar penkioliktame šimtmetyje. Vienintėliu iš tų laikų pastatu yra išlikusi sena Zapyškio bažnyčia. Sakoma, kad ją yra pastatęs Povilas Sapiega. Spėjama, kad dabartinės bažnyčios pamatai ir šoninės sienos buvo paliktos senos lietuvių stabmeldžių šventovės. Sapiega padares tik kai kuriuos pastato pristatymus, daugiau tinkamus krikščionių bažnyčiai. Senų žmonių buvo kalbama, kad Zapyškio bažnyčioje dar ilgus metus buvo užsilikę trys pagoniškų dievų stovyklos, kurias tik aštuonioliktoo amžiaus pradžioje inunešė pakilęs Nemuno vanduo.

Apie senąją Zapyškio bažnyčią yra užsilikę nemažai įdomių pasakojimų ir iš krikščionybės laikų. Pasakojama, kad bažnyčioje buvęs Kristaus paveikslas čia buvo atsiradęs stebūklingu būdu. Jį atnešęs ant ragų elnias, kuris atplaukęs Nemunu iki Zapyškio. Vėliau tas paveikslas iš Zapyškio bažnyčios buvo perkeltas į Kauna, bet ir ten jis ilgai nepalikęs. Stebūklingu būdu jis atsiradęs vėl Zapyškyje.

Pabaltijo gotikos stiliaus Zapyškio bažnyčios sienas kaip iš lauko, taip ir iš vidaus pusės, puošia raudonos plytos. Jos kalba apie gilią Lietuvos senovę, lietuvių kovas, laimėjimus ir pralaimėjimus.

Paskutiniuoju metu Lietuvos okupantų spaudoje buvo rašyta, kad Zapyškio bažnyčia yra nugriauta. Nemune vanduo galutinai pagraužė jos pamatus ir ši neatlaikiusi.

Bet daugiau negu Nemuno vanduo Lietuvos istorines vietoves šiandien naikina svetimo atėjūno ranka. Jis nenori, kad Lietuvos žemėje liktų liudininkų, kurie kalbėtų apie lietuvių praeities kovas ir darbus.

Istoricus.

Finansų Burtininkas Hitlerio Laikais Vėl Iškilo į Viešumą

Pastaruoju laiku mažai buvo girdima apie Hjalmar Schachtą, kuris įvairiomis finansinėmis manipuliacijos gelbėjo Hitleriui sukurti karinę mašiną ir tuom pat sykiu pakelti ekonominę gerovę visam krašte. Jo plano pagrinde buvo priverstinos paskolos valstybei ir leidimas pinigų į apyvartą.

Dabar tas finansinis burtininkas, sulaukęs 79 metų amžiaus, vėl pasirodė į viešumą. Kalbėdamas neseniai Ruhr apylinkės pramonininkams, Schachtas ragina gaminti daugiau prekių eksportui, nes nuo to priklauso Vokietijos klestėjimas ar žlugimas.

JAV-ių užsienio pasas galioja 2-jus metus, bet gali būti dar dviems metams pratęstas.

Girdėta Rūgštaus Pieno Klube: "Kaikurių veiksnių pasigirimai apie atsiektus laimėjimus laisvinimo srity kažkaip nesiriša su esama padėtim Lietuvoje, kur raudonieji kaip smaugė taip ir tebesmaugia to krašto žmones.

Palinkimas kerštauti, jeigu jis nebūna pažabotas, laikui bėgant tampa nepasotinamas ir praryja patį kerštininką.

Sukaktuvinių Metų Dovanos

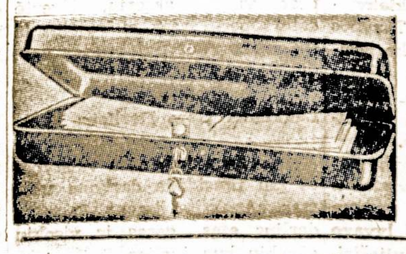

Šiais metais Crane Savings mini savo 30 metų sukaktį. Šią proga bendrovės vadovybė nutarė duoti dovanų visiems naujiems ir seniems taupytojams. Štai jos:

1. Kas atidarys naują sąskaitą arba padės į senąją $50.00 ar daugiau, tai gaus dovanų bendrovės raktą su termometru arba puikią piniginę.
2. Kas padės $150.00 ar daugiau, tai gaus stiprų ir parankų plastikinį arba nailoninį shopping bag (krepšį pirkiniams).
3. Kas padės $500.00 ar daugiau, tai gaus saugią dėžę dokumentams laikyti arba perlų karolius.

CRANE SAVINGS
AND LOAN ASSOCIATION
2555 WEST 47th STREET LAfayette 3-1083

B. R. Pietkiewicz, prez.; E. R. Pietkiewicz, sekr. ir advokatas

Mokame aukštus dividendus. Kešiuojame čekius. Parduodame ir išperkame valstybės bonus. Taupytojams patarnavimai veltui.

ATIDARYKITE SĄSKAITĄ ŠIANDIEN. APDRAUSTA IKI $10,000
DARBO VALANDOS: pirmad. ir ketv. nuo 9 iki 8 val. vak.; antradienį ir penktadienį nuo 9 iki 5; trečiadienį uždaryta, o šeštadienį nuo 9 valandos iki vidudienio.

APIE ĮVAIRIUS DALYKUS

Surado Naujus Aliejaus Šaltinius

Čilėj, Pietų Amerikos respublikoj, susekta, kad esama Čilėje aliejaus versmių. Prezidentas pareiškė, kad būsią leista užsieninėms aliejaus kampanijoms tas versmes išnaudoti.

Lurdo Aplankymas Nepadėjo Berniukui Mirties Išvengti

Keturių metų berniukas Craig Giannamore, sirgęs piktybine mažakraujyste, vasario mėn. motinos buvo nugabentas į stebūklingąjį Lurdą, nes tuo būdu buvo tikėtasi jį išgelbėti nuo mirties. Vaiko sveikata laikinai lyg buvo pagerėjusi, bet birželio 20 d. jo padėtis tiek pablogėjo, kad atgabentas į Calumbus, Ohio universiteto ligoninę, jis ten mirė birželio 26 d.

Kuom Yra Garsios Įvairios Mūsų Valstijos?

Nebraska yra "jautienos valstybė", Idaho skelbiasi "pasauliniai garsi bulvėmis", Kansas — "kviečių kraštas", Florida yra "saulės steitas", Georgia — "persikų (peach) steitas", Michigan yra "vandens stebuklai", Wisconsin — "Amerikos pieninkystės kraštas", Illinois — Lincolno gimtinė, Arkansas yra "progų vietovė", New Mexico — "susižavėjimo vieta", Montana — "turtų šalis" ir tt.

Milžiniška Statinė

Pradžioje šio šimtmečio, grafo Tiškevičiaus dvare, Kretingoje, buvusi milžiniška statinė, padirbta prieš porą šimtų metų. Joje galėjo tilpti 37,000 litrų alaus ar vyno. Pagaminimui jos buvo iškirstas miškelis ažuolų.

Automobilių Importas Į J. V. Didėja

Įgabenimas automobilių iš užsienio į J. V. vis didėja. Šiemet iš užsienio automobilių įgabenama 66 nuš. daugiau, negu pernai. Bet tai menkniekis. Importuotieji automobiliai Amerikoj tesudaro 1 nuoš. parduodamo kiekio.

Kalėdiniai Spėliojimai

Kalėdos dar gerokai toli, bet biznio reikalu žinovai jau skelbia, kad šiu metu kalėdinis biznis busiąs didesnis, negu pernykštis. Tas spėjimas daromas iš to, kad dabar visose šakose bizniai 3 nuoš. eina geriau, negu pernai.

Los Angeles, Cal.

Atvyko K. Žalkauskas

Birželio 16 d., 1956, Carls restorane ALT, Los Angeles sk., surengė susipažinimo vakarienę dėl Karolio Žalkausko, kuris šiuo metu atostogavo Kalifonijoje ir viešėjo pas žmonos seserį Jadvygą Tamienę.

Metinis Piknikas

Lietuvių Dienų metinis piknikas įvyksta rugpiūčio 12 d., Resenda parke, Calif. Pikniko metu buvo traukimas LD metinės loterijos, kurio pelnas bus skiriamas LD tobulinti.

Nauja Klubo Valdyba

Neseniai susiorganizavusio L. A. Liet. Rep. klubo valdyba taip pasiskirstė: pirm. :L. Valiukas, vice-pirm. K. Lukšis sekr. J. Kojelis, B. Skirienė Sylvia Wilkaitė, ižd. G. Rudelis.

Gen. St. Raštikio prisiminimai

Jau atspausdinta ir siuntinėjama gen. St. Raštikio atsiminimai "Kovose Dėl Lietuvos" I tomas. Knyga turi 704 pusl. gausiai iliustruota, gražiai įrišta. Kaina $7.00. Gaunama Lietuvių Dienų adm. ir pas visus spaudos platintojus.

Bern. Brazdžionis Išvyko Ilgesnei Kelionei

Bernardas Brazdžionis, Lietuvių Dienų vyr. redaktorius, birželio paskutinėmis dienomis išvyko automobiliu į rytus, kur aplankys Dainų šventę Chicagoje ir iš ten keliaus į Bostoną.

Garsina Lietuvos Vardą

The Ensign, Kanados įtakingas laikraštis redaguojamas R. W. Keyserlingo, buvusio Lietuvos grafo, visuomet talpina lietuvišką medžiagą. Paskutiniame numeryje yra net du straipsniai apie Lietuvą.

Naujas "Liet. Dienų" numeris

Jau pasirodė Lietuvių Dienų birželio numeris, skiriamas Lietuvos rezistencijai. Viršelį puošia Lietuvos diplomatas St. Lozoraitis, o turiny randasi visa eilė indomių straipsnių: Juozas Brazaitis rašo apie rezistenciją tremty, A. Devėnienė apie Lietuvius Sibire, St. Santvaras apie Lietuvos Valstybinę Operą. Lietuvių Dienų metinė pren. $5.00. Visais reikalais kreipkitės: Lietuvių Dienos. 9204 S. Broadway, Los Angeles 3. Calif. — **Diderot.**

Pavėluota...

Garsus gydytojas sunkiai serga ir vos bealsuoja. Staiga jis pačiumpa savo antrą ranką ir klauso pulso.

Dėl Dievo, kodėl taip vėlai mane pakvietėt, — sušuko jis, —jau baigta ir aš čia nebegaliu nieko pagelbėti...

KELETAS DR. J. BAILEY PATARIMŲ MERGINOMS

Bostone nesenai buvo padarytas toks bandymas. Dr. J. Bailey, Harvardo universiteto Mokyklų Tarybos narys, davė vyresnio amžiaus neištekėjusioms merginoms patarimus, kaip per du mėnesius susirasti santuokai vyrą. Kiekviena tų merginų jau tikrai turejo "25 metus" ir norėjo ištekėti.

Trisdešims penkios merginos pasiryžo klausyti patarimų. Iš jų 27 per du mėnesius buvo jau ištekėjusios arba tvirtai susižiedavusios. Penkios merginos sutiko vyrus, kurie jau buvo pasiryžę susižiedoti. Vos trys nieko tikro nelaimėjo.

Kokius gi patarimus davė tasai stebukladarys Dr. J. Bailey? Štai jie, jei kam galėtų pasirodyti reikalingi ar įdomūs:

1. Niekad nelaukime, kad vyras pats pas jus ateis ir, atsiklaupęs ant kelių, maldaus už jo ištekėti. Nužiūrėkime patinkamą vyriškį ir paprašykime pažįstamų, kad su juo supažindintų.
2. Susipažinusi į kiek tą vyrą pažinusi, mergina turi jį "atsargiai" pas save pakviesti.
3. Iš pradžių reikia domėtis vyriškio darbu, palinkimais ir rūpintis jo sveikatingumu. Atstokim jam "motiną" ir rodykime motinišką rūpestį.
4. Tuo pat metu nuduokime, jog esame bejėgės, apsisaugoti nesugebančios. Savim pasitinkinčios, drąsios ir nepriklausomos moterys vyrams nelabai patinka.
5. Būkime su numatyta auka nuoširdžios. atviros. Venkime dirbtinumo.
6. Girkime vyrus kiekvieną patogią progą ir parodykim, kad vertiname jo nuomones.
7. Žavėkimės jo pranašumu, gabumais, ištverme, susidomėjimais. Vyrai mėgsta klausytis jų savimeilę kutenančius dalykus. Ir kiekviena moteris, sugebanti šią gyslelę užtikti, galės su vyru daryti, ką tik panorės.
8. Renkimes visada su skoniu, švariai, bet nerėkiančiai.
9. Perdaug nenusižeminant, duokit jam suprasti, kad jis jums patinka, kad jo pasiilgstate ir kad jo draugijoje jaučiates laiminga. Jei iškils kalba apie vedybas, niekad nekalbėkime, jog mes trokštame ištekėti, bet kad jis jungtuvėse susilauks laimės. Tuo būdu, besipirštdamas, vyriškis bus įsitikinęs, jog tai daro savo protu, nekieno negundomas ir tik savo nenugalimą troškimą pildydamas.

Tinkamai elgiantis, yra užtikrinta, kad vyriškis pateks į "sląstus". Ir nepajus, kad mergina jį gudriai pastumė pasipiršti ir ją vesti. Ir reikia tikėtis, jog jis suras gyvenimiškąją laimę.

Iš tūkstančio žmonių, perskaičiusią kurią knygą, vargu tik vienas smulkiai prisimena turinį. Prisimenama tik tuomet, kai sustojama skaityti ir galvojama apie tai, kas knygoje yra pasakyta.

Ką gali padaryti šiandien, neatidėliok rytojui.

Vaidais ir rietenomis jokio darbo nenudirbsi.

Per vandenynus 70% kelionių šiandien atliekama lėktuvais.

Parūpinu Apdraudą Įvairios Rūšies

Apraudžiam Namus, Automobilius, Langus, Baldus ir kitokius dalykus.

JUOZAS SPAITIS
3261 S. Halsted St.
Tel. VIctory 2-6469

Naujas arba Vartotas Automobilis

GALIMA NUPIRKTI BE PINIGŲ PAS
BALZEKAS MOTOR SALES, INC.

NAUJAS 1956 CHRYSLER $2,495

NAUJAS 1956 PLYMOUTH $1,495

Daugybė garantuotų visų išdirbysčių vartotų automobilių už labai atpigintas kainas

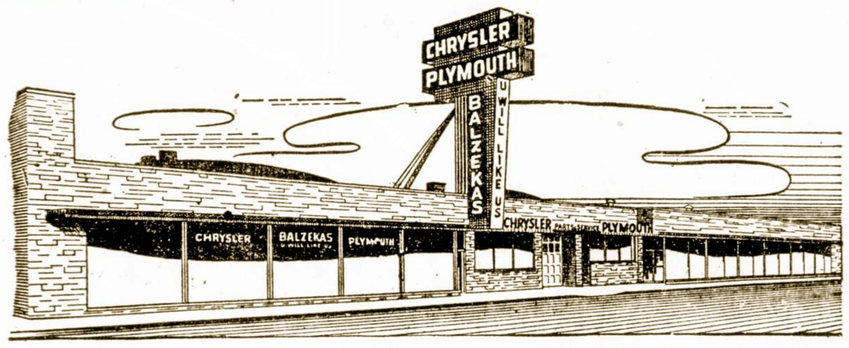

BALZEKAS MOTOR SALES, INC.
CHRYSLER - PLYMOUTH DISTRIBUTOR
4030 Archer Ave., Chicago 32, Illinois Telef. VIrginia 7-1515
Seniausia, didžiausia ir teisingiausia lietuvių automobilių pardavimo ir remontavimo įstaiga

Dabar Mūsų Taupytojai Jau Gauna

AUKŠTESNIUS DIVIDENDUS

Distrikto indėlių taupymo sąskaitoje Jūs galėsite pelnyti 20% dividendų virš vidurkio. Mūsų nauji iš anksto apmokėti pažymėjimai ilgiems metams duoda dar aukštesnį dividendą.

Indėliai čia yra saugūs, sveiki, pastovūs, apdrausti nuo bet kurių nuostolių federalinės valdžios agentūroje.

Jūs galite atidaryti indėlių sąskaitą vienu arba keliolika pilnų šimtų dolerių.. Dividendų čekiai bus siunčiami paštu kas 6 mėnesiai.

Iš anksto apmokėti pažymėjimai dabar parduodami dešimčių grupėmis po $75 kiekvienas. Kas $75 išaugs iki pilno šimto dolerių lygiai per 98 mėnesius.

DISTRICT SAVINGS
and LOAN ASSOCIATION

3430 South Halsted Street
CLiffside 4-0104
JOSEPH M. MOZERIS Secretary

Gyvybės Pakietas Lietuvos Žmonėms S-1

Siunčiame maisto pakietus į Lietuvą. Ypatingai patariame siųsti pakietą Nr. S-1, kuriame yra šie maistingi daiktai:

1 svaras kenuoto sviesto pirmos rūšies: 3 sv. taukų (Armour kenuke); 1 sv. Armour bekono kenuke; 2 sv. Armour kumpio kene; 1 sv. kenuotos jautienos pirmos rūšies; 1 sv. pieno milteiuose; 14 uncijų kondensuoto pieno kenuke; 6 sv. geriausių miltų; ¼ sv. geriausios arbatos; 1 sv. geros kavos ir 1 sv. kokao. **Šito pakieto kaina yra $49.80 su muitu ir persiuntimu.**

Kreipkitės į mus, nurodykit pakieto Nr. S-1, atsiųskite adresą ir pinigus. **Pristatymas garantuotas.**

Vytautas Skrinska, savininkas
IDEAL PHARMACY — 29 KELLY SQ. — WORCESTER, MASS.

SANDAROS SKAITYTOJAI!
REMKITE MODERNIŠKĄ LIETUVIŠKĄ VAISTINĘ
Ideal Pharmacy
29, Kelly Square, Worcester, Mass.

Per mūsų vaistinę galima siųsti vaistus su apmokėtu muitu į Lietuvą ir į visus U. S. S. R. kraštus. Mes užlaikome visus vaistus, kurie yra reikalaujami Lietuvoje, kaip Rimifon, streptomycin, validolo ir nuo reumato ampulių ir dėl širdies ligų, ir aukšto kraujo spaudimo, ir nuo nervų. Per mūsų vaistinę vaistai pasiekia Lietuvą į 10 dienų, o į Sibirą ima 22 dienas oro paštu. Visi siuntėjai per mumis gauna garantiją iš rusų valdžios. Rašykite mums sveikatos reikalais.

Vytautas Skrinska
Ideal Pharmacy vaistinės savininkas
ir Notary Public

A. PETKUS
LAIDOTUVIŲ DIREKTORIUS
6812 So. Western Avenue
1410 South 50th Avenue
CICERO, ILLINOIS
TELEFONAI:
GRovehill 6-2345-6 TOwnhall 3-2109
KOPLYČIOS VISOSE MIESTO DALYSE

Povilas J. Ridikas
Laidotuvių Direktorius
3354 SO. HALSTED STREET
Telephone YArds 7-1911
Ambulansų patarnavimas dieną ir naktį. Reikale šaukite mus.

Taupymas Yra Turtingumo Šaltinis

PRADĖK TAUPYTI TUOJAU...

MES MOKAM AUKŠTUS DIVIDENDUS.

Mūsų Bendrovės Laikomi Pinigai Federalės Valdžios Apdrausti iki 10,000 dolerių.

Midland Savings
AND LOAN ASSOCIATION
4038 Archer Avenue
Telefonas: LAfayette 3-6719
Sekretorius AUGUST SALDUKAS

LIŪDĖSIO VALANDOJ
Šaukite
MAŽEIKA & EVANS
LAIDOTUVIŲ DIREKTORIAI
Air Conditioned Chapel and Parking Facilities.
6845 S. WESTERN AVE. — RE. 7-8600-8601
Tiems kurie gyvena kitose miesto dalyse gaunama kaplyčią arčiau jūsų namų

Pranešimas Iš St. Anthony Taupymo Bendrovės

Juozas Gribauskas, Vedėjas

Kam laikyti sutaupytus pinigus namie po pagalve, stalčiuje, arba paslėptus žemėje. Jie ten gali būti užmiršti, sunaikinti ugnies, pavogti arba veltui pelės, niekam neatnešdami naudos.

Jūs galite įjungti savo dolerius į darbą, pasidedant į taupomą sąskaitą ST. ANTHONY TAUPYMO IR SKOLINIMO BENDROVĖ, kur jie bus visiškai saugūs ir atneš gero pelno.

Kiekviena taupymo sąskaita dvigubai saugi, nes yra Federalės Valdžios Agentūros apdrausta iki $10,000.00 ir po priežiūra Illinois Valstybės. Kad gavus dabartinį 3½% mokamą dividendą ant visų pinigų, nereikia išlaikyti desėtką metų ar tai mėnesių, bet pradės nešti nuo to mėnesio 1-mos dienos jei tik pasidėsit prieš 10-tą dieną kiekvieno mėnesio. Birželio 30-tą dieną buvo taupytojams išmokėtas rekordinis dividendas sumai daugiau kaip $168,000.00 už paskutinius 6 mėnesius.

Nuo Liepos 1, 1955 iki Birželio 30, 1956, bendrovės turtas padidėjo nuo $10,000,000.00 iki $14,000,000.00; skaičius taupytojų padidėjo nuo 7285 iki 9330; skolintojų skaičius dabar siekia 1310, suma visų padarytų paskolų ant pirmų mortgičių siekia $12,000,000.00

Taupytojams per visus praeitus metus buvo išmokėta virš $315,000.00 dividendais. Ir kad įpratinus žmones pradėti taupyti ir atidaryti sąskaitas, buvo apdovanoti su dovanomis virš 5000 taupytojų. Kad ir toliau pripratinus tuos, kurie dar nėra pradėję taupyti, arba tie kurie netiki, kad apsimoka taupyti, per visą liepos mėnesį bus duodamos veltui dovanos, kurie tik pradės naujas taupymo sąskaitas su naujais pinigais: kurie pradės naują sąskaitą su $5,000.00 ar daugiau, arba šią sumą padės ant einamos sąskaitos, gaus veltui laikrodėlį, rankogalių sagtukus, plunksna ir pieštuką. Su $2,000.00 sąskaitom gaus žiebtuvėlį, plunksną ir pieštuką. Pasidėję $50.00 ar daugiau, bet mažiau kaip viršui minėtas sumas, gaus stiklinę peleninę. Norintieji perkelti sąskaitas į ST. ANTHONY BENDROVĘ, galite atsinešti knygeles ir tai bus padaryta veltui.

ST. ANTHONY TAUPYMO BENDROVĖS adresas yra 1447 South 49th Court, Ciceroje; telefonas: Townhall 3-8131, raštinės vlandos: atidaryta kasdieną ir uždaryta trečiadieniais. Bendrovės vedėjas yra visiems gerai žinomas lietuvių prietelis Juozas Gribauskas.

Kalbėtojai

Vieną kartą Hamburgo miesto burmistras Brauer buvo paklaustas kiek reikalinga laiko paručšti prakalbą.

— Priklauso nuo to, kiek ilgai kalbėsi — atsako Brauer. — Jeigu turėsi kalbėti 10 minučių, tai tektų ruoštis savaitę laiko. Jeigu pusę valandos, tai mažiausiai 4 dienas. Bet jeigu kalbėtum tiek, kiek tik nori, tai nereikia jokio pasiruošimo.

SKAITYTOJŲ TRIBUNA

Kultūros Kongresas ir Dainos Šventė Visuomeniniu Požiūriu

Amerikos ir Kanados lietuvių gyvenime didieji įvykiai — Kultūros Kongresas, kuriame dalyvavo apie 700 žmonių ir **Dainos šventė,** sutraukusi apie 9,000 klausytojų, deja, praėjo "lokalės atmosferos" ženkle.

Didžioje amerikinėje Chicagos spaudoje apie šias kilnių tikslų ir reto ryžto demonsracijas tinkamų informacijų ir veik jokio atgarsio nebuvo. Tepasirodė vienintėlis Kongreso proga rašinys ir penkių gražių mergaičių nuotraukėlė. Tiesa, dar vienas dienraštis porą dienų prieš įvykius davė atitinkamą "lietuvišką apžvalgą." Svarbių mums įvykių metu spauda tylėjo. O juk yra Chicagoje žmonių, kurie turi didžiųjų redakcijų pasitikėjimą, bet nei vienas tų Amerikoje gimusios kartos atstovų į informacijos komisiją nebuvo pakviestas. Atrodo, jog Dainos Šventė svetimųjų tarpe galėjo ir turėjo būti plačiau išgarsinta.

Kultūros Kongresas, kad ir virtęs maždaug vienos srovės samoningu prasiveržimu, be abejo, atneš apčiuopiamų vaisių. Nes opias problemas svarstė patyrę, nusimaną, entuziazmo nepraradę žmonės. Reikia tikėtis, kad bus įgyvendinta nemažai ir šio Kongreso siūlymų bei sprendimų. Savo mastu ir apimtim kongresas buvo pats pirmasis JAV-ių ir Kanados lietuvių išeivių istorijoje. Dėl to jo reikšmė yra tikrai didelė.

Dainos Šventės metu atsirado žmogus, atnešęs su savim temperatūrai matuoti įrankį ir kaimynai galėjo įsitikinti, jog programos pirmosios dalies metu salėje buvo 104 laipsniai šilumos. Šioje šutroje vargo publika, bet dar daugiau kentėjo programos dalyviai: dirigentai, choristai ir sunkiais tautiniais drabužiais apsirengusios choristės. Tai buvo tikra gamtos "bausmė" o gal ir pamoka.

Pirties sąlygų tvankumas ir nepalanki patalpos akustika yra nemenkai pakenkusi dirigentams stipresniam įspūdingumui, o gal net ir meniškumui.

Dirigavo Juozas Žilevičius, Stepas Sodeika, Sesuo M. Bernarda, Alice Stephens, Bronius Budriūnas, Alfonsas Mikulskis, Vladas Baltrušaitis ir Kazys Steponavičius. Choras susidarė iš daugiau kaip 1,000 asmenų.

Nebuvo žmonių, sugebančių pagalvoti apie didžiulę atsilankiusiųjų minią ir mokančių padėti tvarkyti. Visi troško, publika nerimo, kliūdė programos pildymui. Iš padėties naudos susilaukė tik apylinkės alaus ir vėsinančių gėrimų parduotuvės, per porą valandų pristigusios visų atsargų. Bet tai organizatoriams jokio nuopelnų vai niko neteikia. Kitais atvėjais tvarkingumas ir organizuotumas buvo geri.

Tačiau tautiniu - visuomeniniu požiūriu Dainos Šventė irgi verta dėmesio ir ilgam pasiliks atmintyje. Jau daug metų Amerikos lietuviai neturėjo tokio masinio pasirodymo, kurį dar labiau paryškino Kanados lietuvių dalyvavimas. Ypač šiltų žodžių yra nusipelnę chorų vadovai ir dalyvės-dalyviai, nepabūgę sunkių kelionių, pasiruošimo ir išlaidų. Pamatėm, ką gali padaryti vieningumas ir sumanymo mastas. Tasai posūkis iš "politikos" į kultūros reiškinius gal bus sveikesnis ir visai mūsų išeivijai.

Šiandien galime pasidžiaugti: turėjo pasisekusį Kultūros Kongresą ir nebereikšmę Dainų Šventę. — **Lietuvis.**

Per šv. Joną

Prisiminus Lietuvą Darbymety

Štai Aušrinė užtekėjo
ir paukštelėjai prašnekėjo.
Saulė išlend' ten per krūmus,
Sklaidė rūką lyg ir dūmus.

Vyturėlis virš mūs šilo
Čivir vivir jau prabilo.
Piemenėlis bandą gena
Ir žąselės jau gagena.

Katinėlis purku purku
Riečia kuprą tarp agurkų.
Kapstinėja didžiakuodė,
Ant skiedryno ką suuodė.

Tvarte žvengia juodbėrėlis,
Žagrę taiso artojėlis.
Skelbė neseniai klebonas:
Nebtoli jau šventas Jonas.

Reik dalgelę pirkti plieno,
Eiti pjauti žalio šieno.
Sausas vėjas vakar pūtė,
Jau čia pat ir rugiapjūtė.

Sodai va jau peržydėjo,
Vaisiai megstis jau pradėjo.
Ir linai raut greit bus laikas,
Linmarkių bus jaučiams tvaikas.

Debesiai balti grupuojas,
Lyg dvi gulbės ten bučiuojas.
Žaibas kirto — sutratėjo,
Net ir medžiai sudrebėjo.

"Dievas bara", mama sako,
"Nestovėkit jūs ant tako,
"Kai perkūnas velnią trenkia,
"Jis žmogaus tad neaplenkia".

Gėlės auga ir nesėtos
Todėl pievos taip gėlėtos.
Naktį gaubia jas žvaigždynas,
Paukščių kelias ir Sėtynas.

O tėvyne mūs brangioji,
Ar yr' siela nelaboji,
Ką tave jau būt užmiršus
Ir vergijai pasipiršęs.

Perkūnas.

Moteriškei sunkiausias dalykas nutarti: nuo kada gali pradėti neslėpti, jog jau yra susilaukusi trisdešimties metų, nors jau turėtų keturiasdešimt. O vyrams privalu neužmiršti, jog trisdešimties metų moteris vis tebėra jauna. Ir kad 40 metų turėdama, jinai vis dar teturi 30! Nuo to niekam nebus skriaudos, bet moterys jausis laimingesnės.

Vyrai niekad neturi prašyti moterų, kad leistų jas pabučiuoti. Tai užmuša netikėtumo jausmą. Moterys norėtų, kad vyrai jas bučiuotų be jokių prašymų.

Žmogus privalo artimą mylėti.

SECRETARY

REQUIREMENTS:
Shorthand, 90 words per minute; typing 60 words per minute, forty hour week.

BENEFITS

* 24-working days paid vacation
* 8 paid holidays per year
* Generous sick leave, retirement plan, hospital and insurance program.

Phone
MR. C. E. DREW
COlumbus 1-1278
Local Office Of
SANDIA
CORPORATON
A subsidiary of the Western Electric Company, engaged in research and developement of nuclear weapons.
Albuquerque, New Mexiso

PRADĖK TAUPYTI ŠIANDIEN, – TURĖSI RYTOJ!

Taigi pradėk taupyti šioje lietuviškoje įstaigoje.

BRIGHTON SAVINGS

Kiekvieno taupytojo indėliai yra apdrausti iki $10.000.00

Brighton Savings and Loan Ass'n

4071 Archer Avenue, West of California Ave.

CHARLES ZEKAS — Sekretorius

DARBO VALANDOS: Pirmadienį, antradienį, penktadienį ir šeštadienį nuo 9 val. ryto iki 4:30 po pietų. Trečiadieniais nuo 9 val. iki 12-tos. Ketvirt. nuo 9 ryto iki 8 val. vakaro.

NELAIKYKITE SUTAUPYTUS PINIGUS NAMIE

PRADĖKITE TAUPOMĄ SĄSKAITĄ ŠV. ANTANO TAUPYMO B-VĖJE

KUR JIE BUS SAUGŪS IR ATNEŠ AUKŠČIAUSIĄ DIVIDENDĄ VISOJ CHICAGOJ NUO MĖNESIO PIRMOS DIENOS, JEI PASIDĖSITE PRIEŠ 10-tą DIENĄ

FREE GIFTS

KAD ĮPRATINUS JUS PRADĖTI TAUPYTI MŪSŲ $14 MILIJONŲ STIPRIOJ IR LIETUVIŲ TVARKOMOJ ĮSTAIGOJ . . . LIEPOS MĖNESĮ BUS DUODAMOS ŠIOS DOVANOS TAUPYTOJAMS, KURIE PASIDĖS DAUGIAU IR NAUJŲ PINIGŲ . . .

VELTUI LAIKRODĖLIS su rankogalių saktukais, plunksna ir piešeliu, kas padės $5,000 į naują sąskaitą arba į dabartinę

VELTUI ŽIEBTUVĖLIS su plunksna ir piešeliu padėjusiems $2,000.00

VELTUI STIKLINĖ PELENINĖ padėjusiems $50.00 ar mažiau nurodytų viršuj sumų.

ST. ANTHONY SAVINGS
AND LOAN ASSOCIATION

1447 SOUTH 49th COURT — CICERO 50, ILLINOIS

Telefonas: TOWNHALL 3-8131

JUOZAS GRIBAUSKAS, Vedėjas — Atidara kasdien; uždara trečiadieniais.

Įspudingoji Vasaros Šventė Lietuvoje Senesniais Laikais

Suliepsnodavo Laužai ir Stebulės Pasveikinti Saulutę

Kai birželio saulė pasislėpė tolumoje už tamsiai mėlynuojančių miškų ir pirmoji žvaigždutė sumirgo danguje, kaime prasidėjo neįprastas sujudimas... Vakaro tyloje girdėjosi arklių žvengimas, vaikų bei pusbernių klegesys. Bernai ritino į vežimą degutuotą, kietai prikimštą beržo tošių statinaitę, kiti nešė degutu persisunkusia sudėvėto rato stebulę. Keli pusberniai, nusitvėrę ilgiausią kartį, tekini bėgo į galuo laukės pievą. Į ją vakaro priblandoje traukė būriai kaimo jaunimo, žilagalvių ūkininkų ir subrendusių ūsotų bernų su savo arkliais. Tačiau tai nebuvo įprasta iškyla naktigonėn, kai kaimo bernai po sunkios darbo dienos išjodavo paganyti arklius per naktį rasotoje pievoje. Tai buvo iškyla sutikti vienos iš gražiausių vasaros švenčių — Joninių.

Joninės Lietuvoje švenčiamos ne visur vienodai. Vienur jos mažai skyrėsi nuo paprastos bažnytinės šventės, kitur buvo švenčiama labai iškilmingai. Savotiškai ją sutikdavo šiaurinės Lietuvos ūkininkai, gyvenę palei Latvijos sieną. Joninių naktį būdavo deginamos aukštai iškeltos seno rato, degutu permirkusios stebulės — smaluotos, kietai prigrūstos beržo tošiu statinės.

Ši šventė yra užsilikusi iš žilos senovės. Ji buvo švenčiama mūsų bočių, dar jiems esant stabmeldžiams. Joninių naktį jie švęsdavo vasaros sugrįžimo šventę. Tai buvo gražiausia šventė, kupina džiaugsmo ir vilties susilaukti gausių vasaros dovanų. Kiek pasikeitusicje išvaizdoje ji užsiliko iki pat mūsų laikų.

Jau prieš savaitę bernai susirūpinę tarp savęs kuždėdavosi, tardavosi, kur rasti tinkamo deguto statinę arba seno rato stebulę. Ūkininkai virė namini alų, o šeimininkės ruošė skaniausius užkandžius. Kuo geriau buvo pasiruošta Joninėms ir kuo aukščiau buvo iškelta ir smarkiau degdavo stebulė, tuo didesnė būdavo garbė ūkininkui bei jo šeiminkei.

Vakaro sutemoms vis daugiau savo tamsiu šydu gaubiant gamtą, tyliai, paslaptingai atslinkdavo Joninių naktis. Dienos triukšmui nutilus, gamtą nusiaubdavo ramuma, ir kaimo trobesiai paskęsdavo nakties tamsoje.

Galulaukės pievoje visiems susirinkus, vyko skubus pasiruošimas šventei. Bernai kalė stebule prie karties, kiti kūrė lauža ir ritino iš ratų naminio alaus statines. Uždegta stebulė buvo iškeliama kuo aukščiausiai ant ilgos karties. Taip prasidėdavo šventė...

Pakilus degančiai stebulei aukštyn, užvėšpataudavo mirtina tyla. Rodos, tada imdavo byloti į susirinkusius prie stebulės žilos senovės dvasia, o skaisti degančios stebulės ugnies šviesa mistiškai nušviesdavo susirinkusių veidus. Raudona ugnies šviesa krisdavo ant surimtėjusio, išvagoto raukšlėmis ūkininko veido, ji nušvisdavo ir mergaitės jaunatve žydinčiuose skruostuose, raudonai nudažydavo baltaplaukę vaiko galvutę ir paslaptingai dingdavo nakties tamsumoje...

Tuo pačiu laiku tolumoje, tamsiame horizonte, sumirgėdavo viena po kitos tolimesnių kaimynų degančios stebulės. Viena ju arčiau lyg patekėjęs mėnulis, kita gi žiba tolumoje, lyg žvaigždutė žaismingai mirkčiodama, pranyksta ir vėl pasirodo.

Susirinkusieji veikiai ima atsipeikėti. Pradėjoje pasigirsta vaikų ginčai, kurio kaimyno ten tolumoje dega stebulė, pamažu pradeda kalbėti ir senesnieji. Alaus šeimininkas pakvie čia šeimyną ir kaimynus svečius prie alaus ir užkandžių. Prasideda Joninių nakties šventės puota. Susėdę žalioje pievoje visi ima gurkšnoti putotą aluti. Jaunimas pradeda dainuoti. Lietuvio praeities likimas dainų garsais didingai aidi nakties nusiaubtose tolumose. Protarpiais girdi dainų garsus, skambančius plačiose apylinkėse, kurie atplasnoja švelnaus vėjelio sparnais.

Dainų garsai prikelia milžinkapiuose giliu miegu užmigusius mūsų garsios senovės karžygius, kritusius žūtbūtinėje kovoje nuo žiauraus kryžeivio, totorio ar ruso. Jie apdainuoja ir mergužėlę, kuri, berneliui žuvus, išverkė skaisčiai mėlynas akeles.

Karts nuo karto pasigirsdavo ir linksmesnių dainų gaidos, o išdykaudami pusberniai, šokinėdami per laužo liepsnas, sukeldavo nemažai gyvumo bei juoko.

Neilgos džiaugsmo valandos, viena po kitos stebulės pradėdavo gesti. Dažniausiai, nudegus karties viršūnei, stebulė, garsiai šnyždama, krisdavo žemėn ir subyrėdavo į daugybę gabalų, paskleisdama tūkstančius žiežirbų bei tirštų dūmų. Jos likučiai karts nuo karto atsigaudavo, lyg norėdami tęsti toliau Joninių vakaro pramogą, pasiskleisdavo liepsnos liežuviais, bet drėgna žemė greitai nuslopindavo ugnį.

Pamažu senesnieji ir jaunimas sukdavo namų link, prie smilkstančios stebulės pasilikdavo tik paaugliai pusberniai, kurie saugodavo besiganančius arklius. Jie, susėdę aplinkui laužą, imdavo pasakoti pasakas: apie paparčio žiedą, apie žiaurius baronus, kurie iki mirties užplakdavo nelaimingą baudžiauninką, apie paslėptus turtus, užkeiktus giliai žemėje, ir apie vaiduoklius, trukdančius ramiai praeiti pro jų buveinių vietas. Pasakos būdavo tokios gyvos ir vaizdžios, kad kai kuris pusbernis, prisiklausęs tokių baisių pasakų, būdavo pilnas baimės. Tik laimė, kad nemiegotos nakties nuovargis vis daugiau galvą slėgdavo prie žemės, ir vienas po kito, kad ir baimės kupina širdimi, imdavo užmigti. Įsiviešpataudavo tyla, ir laužo liepsna nekurstoma imdavo gesti.

Rytuose dangus pradėdavo rausti, ir ankstyvo ryto aušroje pamažu nykdavo pasakiškos Joninių nakties įspūdžiai, palikdami atmintyje, lyg pasakoje, išgyventus prisiminimus.

— A. Kafelytė.

Lietuviai Jau Vaidina Rusų Kalba Teatruose

Jau keli Lietuvos aktoriai yra pavilioti į rusų kalba teatrus. Pradžią yra padariusi žinoma aktorė Monika Mironaitė, šiuo metu komunistinio rašytojo Baltušio žmona, vaidinanti rusiškame teatre Vilniuje. Ji yra apiberta malonėmis.

Ameriką yra pasiekusi žinia, kad žymiausias Lietuvos Operos solistas—bosas Antanas Kučingis, nuo 1944 metų kentėjęs kalėjimuose ir priverčiamojo darbo stovyklose, yra sugrąžintas Lietuvon. Ar jis galės dainuoti ir ar jam tai bus leista — nėra žinoma.

Ką Pasako Mūsų Akys

Kaikurie psichologai tvirtina, jog iš akių galima atspėti ir žmogaus būdą. Pasak jų, akys gražios, aiškios, gyvos vaizduoja geras žmogaus ypatybes.

Didelės, išpurtusios akys liudija, jog žmogus yra tingintys, lėtas ir užsispyrėlis. Mažos, giliai užslėptos akys reiškia piktumą, stoką nuoširdumo ir atjautimo. Akys, kurių baltimuose matyti daug raudonų gyslelių, yra ženklas, kad žmogus serga.

Bet visa tai, kas aukščiau pasakyta apie akių "pranašystes" yra tik spėliojimai. Nevertėtų jų imti už gryną pinigą.

Ištikimas Balandis

Vidury Atlanto nusileido ant laivo "Ascania" anglų pašto karvelis, perskridęs 1.500 mylių. Spėjama, kad tas balandis bandė prisijungti prie kito balandžio, kuris buvo paimtas Anglijoje ir narvelyje gabenamas tuo laivu.

Žmogaus plaukai vasaros metu atauga žymiai greičiau.

1928 m. liepos 1 d. Kaune įvyko antroji Lietuvos dainų šventė.

Būk mandagus su priešais, nuolaidus su draugais, atsargus su visais.

Gyventojų skaičius Londone šiuo meut siekia 8,348,000.

Tuščiam žmogui tuštybės tik ir terūpi.

Kodėl turtingieji paprastai duoda mažiau arbatpinigių? Gal todėl, kad nenori pasirodyti esą labai turtingi. O neturtingas palieka didesnius arbatpinigius, nenorėdamas pasirodyti neturtingas.

Ne tas stiprus, kuris niušt, bet tas, kuris atlaiko.

Kiekviena namų šeimininkė Amerikoje vidutiniai per metus savo virtuvėje suvaikšto apie 450 mylių.

Genys margas, žmogaus gyvenimas dar margesnis.

Nors ir be kailio liksi, visiems neįtiksi.

Pats aklas budamas, kitam kelio nerodyk.

AIR-CONDITIONED!
Newly Decorated Offices!
Pleasant Surroundings!
Close To Home!
Isn't that what you've been looking for?
We have a PERMANENT spot for you.
(FEMALE)
Stenographers
Teletype-Dictaphone Operators
File Clerks
Why not give me a ring at RAvenswood 8-1000?
Or drop in and see me at
Combined Insurance Company of America
5316 Sheridan Road
Henry Covyeau
Leonard McCabe—Personnel

BUICK'AS
LIETUVIŠKAS
AUTOMOBILIS

KĖLIMOSI IŠPARDAVIMAS
D. Jurjono Bendrovės, 3524 S. Halsted St.
Baigiasi krautuvės nuomos sutartis ir yra reikalas keltis į kitas patalpas.
Kad sumažinus krautuvės perkėlimo išlaidas, prekės išparduodamos su DIDELE NUOLAIDA. Kam reikalingi dažai, apmušalai, ruošos reikmenys ar dovaninės prekės, pirkite dabar — mažiau išleisite pinigų!
Krautuvė atidara ir šventadieniais nuo 10 v. ryto iki 2 v.p.p.

Wholesale Meat Distributor
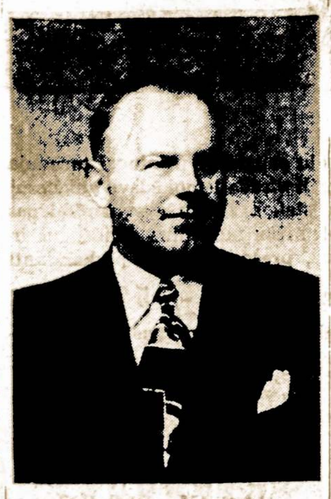
JULIUS KUZAS
6840 So. Artesian Ave.
Chicago 29, Illinois
Tel. WAbrook 5-8744

SALARY OPEN
ARCHITECTURAL ESTIMATOR
2 Yr. Min. Experience
Overtime—Bonus
Hospital Plan
Group Insurance — Vacation
Air-Conditioned Office
Apply in Person
Write or Phone
MR. A. CULVER SMITH
RA 6-2527
Skidmore, Owings & Merrill
100 W. MONROE
21st Floor

CHILD CARE,
HOUSEKEEPING —
Top wages.
Call collect.
ORchard 5-6617

LIQUOR STORE - TAVERN—
On Chicago Ave., near Oak Park. Call between 7 a.m. to 12 noon. Owner retiring.
Call —
EStebrook 8-0865

CAMP DUNCAN
For Boys 9 to 16 years of age.
Located in Lake County,
50 miles northwest of Chicago
on Route 12
Season June 25th
Six 11 Day Periods
Rates per period — $21.75
plus 75c for insurance
For Camp Folder call or write
JAMES MAHON, Director
Duncan Y. M. C. A.
1515 West Monroe Street
Chicago 7, Illinois
HAymarket 1-7800

Salary Open
Electrical Estimator
2 Yr. Min. Experience
Overtime — Bonus
Hospital Plan
Group Insurance — Vacation
Air-Conditioned Office
Apply in Person —
Write or Phone
Mr. A. Culver Smith RA 6-2527
SKIDMORE
OWINGS & MERRILL
100 W. MONROE
21st Floor

SECRETARY
To the girl who has excellent stenographic skill and who wants a job with a chalenge.
Do you type and take shorthand rapidly and accurately? Do you have initiative and ambition and can you accept and handle responsibility? Have we described you?
If so, then we have the job you have been looking for. Why don't you come in or call and talk it ower with
Mr. Macready
The Regensteiner Corp.
310 S. RACINE AVE
MOnroe 6-4200

ROOSEVELT FURNITURE COMPANY
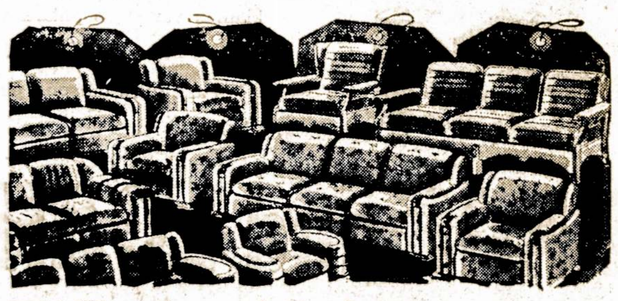
Čia gaunami geriausieji baldai, televizijos ir radijo aparatai, siuvamos mašinos, šaldytuvai ir visi kiti namų įstatymui reikalingi daiktai.
DUODAMA ĮSMOKĖJIMUI 15 MĖNESIŲ
JOKIOS GARANTIJOS NEREIKIA
2310 West Roosevelt Road
CHICAGO 8, ILLINOIS
Phone SEeley 3-4711
Atdara Pirmadieniais, Ketvirtadieniais iki 9:30 val. vak.; Sekmadieniais nuo 11—4:30 popiet

BRICKLAYERS
FOR S. A. C. CONTROL CENTER
MUST BE UNION
SCALE $3.37½ PER HOUR
9 HOUR DAY — $33.75 PER DAY
6 TO 8 WEEKS OF WORK
Bus Transportation Paid Both Ways After Completion of job
Robert E. McKee Contractors
OFFUTT AIR FORCE BASE
OMAHA, NEBRASKA

FIRST PUBLIC OFFERING MARCH 8, 1956
97,417 SHARES OF
Escalante Garlic Corporation
NON-ASSESSIBLE
$300,000.000 Capitalization 300,000 Shares
Full Voting — CAPITAL STOCK — $1.00 Par Value
OFFERING PRICE $1.00 PER SHARE
Escalante Garlic Corporation is offering 97,417 shares of capital stock with full voting rights, to provide funds for engaging in the business of growing garlic on their holdings in Escalante Valley, Utah, and to process, package, manufacture and market garlic salts, oils and powders at and from their plant in Caliente, Nevada.
For Information, Circular, and Execution of Orders,
Write to Office of the Company
ESCALANTE GARLIC CORPORATION
63 CLOVER STREET, CALIENTE, NEVADA
Please send me a copy of the offering circular relating to ESCALANTE BARLIC CORPORATION
Name
Address

ENGINEERS
Work and Live in
The Nation's Finest Climate at
ROHR
Located in Beautiful Chula Vista, California
DESIGN ENGINEERS
STRESS ENGINEERS
WEIGHT ENGINEERS
THERMODYNAMICISTS
LOFTING ENGINEERS
METALLURGISTS
Today with more than 8,000 employees, Rohr is the world's largest producer of ready-to-install Power Packages for both commercial and military planes — along with the making of over 30,000 aircraft parts.
WHAT IS A POWER PACKAGE?
In building a power Package, Rohr Aircraft Corporation starts with a bare aircraft engine and building the motor mount, sheet metal cowling, panels, diaphragms, supporting structures, air ducts, fuel and oil lines, electrical harness assemblies, and installs other items necessary for the engine's operation. — To make a complete Power Package, ready to install on the airplane, more than 4,000 Rohr-built parts go into the Power Package.
Yung men are offered outstanding career positions with opportunities for advancement at fast growing Rohr in southern California — heart of the big bustling aircraft industry.
"Relocation assistance to those accepted"
Apply in Person, Wire or Write complete resume to Mr. J. L. HOBEL, Industrial Relations Manager — Dept, R.
ROHR AIRCRAFT CORP.
OF CHULA VISTA, CALIFORNIA
9 Miles South of Sunny San Diego, California

Atominė Energija Žmonijos Gyvenimė Gali ir Pagerinti ir Visai Sugriauti

Atominė Energija Kaipo Palaima ir Kaip Pražūtis

Rašo P. DAILDĖ

Iš visų išradimų, kuriuos žmogus yra padaręs nuo savo atsiradimo šioje planetoje, dirbtinis atomų skaldymas ir jų jungimas yra bene didžiausias. Tuo išradimu žmogus atvėrė sau kelią į neapskaičiuojamus energijos kiekius, kurie gali būti panaudoti žmonijos gerovei. Jeigu tik iš vieno gramo— arba dvidešimts devintos dalies uncijos, — uranijaus galima gauti šimtą dvidešimts bilionų arklio jėgų, arba devyniasdešimts bilionų kilovatų energijos, tai nesunku yra sumesti, kiek energijos slypi tose tonose uranijaus, kurios jau yra žmogaus parengtos atomų skaldymui. O prie tų tonų prisideda vis naujos, nes uranijaus ieškojimas dabar kone didesnis, negu savo laiku aukso.

Bet atominė energija gali būti paimta ne iš vieno uranijaus. Jau dabar yra žinoma visa eilė metalų, kurie gali būti tam tikslui panaudoti. Tai turint tą visą galvoje, galima pasakyti, kad žmogus dabar turi tokius neišsemiamus energijos šaltinius, prieš kuriuos anglis, žibalas ir kiti ligi šiol vartoti energijos šaltiniai visai nublanksta.

Su Tokiais Energijos Kiekiais Žemė gali Būti Paversta Rojumi

Visos jos dykumos galėtų būti padarytos derlingais žemės plotais. Klimatas galėtų būti keičiamas pagal žmogaus norą. Ledynai žemės poliuose galėtų būti sutarpinti, ir tų ledynų ligi šiol dengiami milžiniški žemės plotai padaryti patogūs žmogaus apsigyvenimui. O ties akvatorium oras galėtų būti reikiamai atvėsinamas. Patsai žemės paviršius galėtų būti keičiamas pagal reikalą. Jis galėtų būti, kur reikia nulygintas, ir patys kalnai, anot Dovydo psalmės, perkelti į širdis jūrų.

Kasdieninio gyvenimo patogumai galėtų būti nepalyginamai padidinti. Ir namai ir jų apyvokos turėtų pritinkančius atominiam amžiui pagerinimus. Susisiekimas, palaikomas atominiais varikliais, visai panaikintų nuotolio reikšmę. O radijacijos pritaikymas medicinai prailgintų žmogaus amžių ir sumažintų ligų skaičių. Šiuo metu dar yra sunku ir įsivaizduoti, kokią palaimą žmogus galėtų turėti iš atominės energijos.

Bet Nuo Tos Palaimos Nepertoliese ir Žmogaus Pražūtis

Atominę energiją galima palyginti šiuo požiūriu su ugnimi. Ugnis, protingai su ja apseinant, daug naudos ineša į žmogaus gyvenimą. Bet neatsargumas su ugnimi yra priežastis daugybės nelaimių. Ugnį žmogus jau išmoko sukurti prieš daug tūkstančių metų. O reikiamo atsargumo su ja vis neturi. Tik Amerikoje gaisrai kas met pridaro bilijonus nuostolių, ir šimtai žmonių sudega.

Panašiai žada būti ir su atomine energija, jeigu dar ne blogiau. Ligi šiol ta energija buvo naudojama išimtinai atominių ginklų gamybai. Amerika, Anglija ir Sovietų Sąjunga jau yra jų tiek prigaminę, kad tie ginklai galėtų žemę paversti dykuma. Užtenka vieno nelaimingo įsikarščiavimo ir nesusivaldymo tų šalių sostinėse, kad žmogus susidurtų su katastrofa.

Bet ne iš vienų atominių ginklu kyla žmogui pražūties pavojus. Visiems regimu būdu tie ginklai neša pražūti atominio karo metu. Bet ir taikos metu bet koks atominės energijos panaudojimas turi būti vykdomas su nepaprastu atsargumu del atominės radijacijos, arba spinduliavimo. Jeigu ta radijacija nėra reikiamai izoliuota, jis pamažu veikia visą aplinką. Viskas pavirsta radijacijos atžvilgiu aktyvine medžiaga. Žmogus čia nesudaro išimties.

Delto tai ir kilo protestų prieš atominių bombų mėginimus. Nes tie mėginimai, kad ir daromi toli vandenynuose, pamažu užteršia orą radijuojančiomis dulkėmis, kurias vėjai išnešioja po visą žemės paviršių. O netrukus žadama paleisti atominę energiją į pramonę. Tai kas bus su oru ir vandeniu, kai pradės veikti tūkstančiai atominių reaktorių ir fabrikų? Juk ir čia apsauga nuo radijacijos, kaip ir nuo gaisro, sudarys vertelgoms neproduktingas išlaidas...

Tačiau tikėsimės, kad tuo reikalu bus išleisti griežti įstatymai, kurie apsaugos šios planetos gyventojus ir jų būsimas kartas nuo visai rimtai gresiančio pavojaus.

Per Šerengą

Rašo PUSTAPĖDIS

Kaip žinome taupymo ir skolinimo įstaigos trečiadieniais yra uždarytos. Vienas žmogelis tą dieną prieina prie vienos tokios įstaigos durų ir nori įeiti. Pasimiršęs, kad tai buvo trečiadienis suriko: Nagi koks čia biesas. Argi jau ir vėl Hooveris prezidentu?

o-O-o

Dabar Chicagoje yra obalsis, kad miestas turi būti švarus. Visur prie stulpų su retežiais prirakintos dratinės ragažės kad žmonės į jas sumestų visokius popierius. Bet vieną rytą žiūriu, kad mano kaiminystėje ragažės nėra. Matyt, žmogus prisidėjo prie švaros palaikymo. Jis pamanė, kad ragažė su šiukšlėmis tikrai nėra gražu ir ją pašalino.

o-O-o

Vieni žmonės Amerikoje gyvena vos tik 7 metai, o jau vertės turi po 20 ar 30 tūkstančių dolerių. O kiti gyvena jau 50 ir jokiu būdu negali praturtėti. Bet reikia atsiminti, kad čia žmonės turėjo visokių bėdų ir visokių nuostolių.

o-O-o

Kaip matyti, tai žmonės nenurimsta. Vieni važiuoja į Floridą, kiti į Californiją, treti į Wisconsiną. O dar kiti rengiasi į mėnulį važiuoti. O man ir Chicagoje gerai!

o-O-o

Rusija giriasi, kad netolimoje ateityje ji bus turtingesnė negu Dėdė Samas. Tegul Rusija išsikrausto iš užgrobtų kraštų ir atiduoda 13 bilijonų dolerių Amerikai skolą. Tuomet galės ruskiai prisigėrę vodkos sapnuoti apie savo turtus.

o-O-o

"Laisvės" ir "Vilnies" redaktoriai prisikalė save prie gėdos stulpo. Tai matot ką Maskvos sendvičiai gali padaryti.

o-O-o

Kuomet žmogus mato atvažiuojantį automobilių, jis visu greitumu skuba bėgti per gatvę, kad galėtų atsimušti į važiuojantį automobilių.

o-O-o

Yra sakoma, kad jeigu žinotum kada pulsi, tai pats atsigultum. Kaip ten nebūtų, bet į purvą tai aš negulčiau. Geriau nežinion prapulti.

Kas tėvo motinos neklauso, tas valgo duoną sausą.

Iš ko kvailą pažinsi, kad ne iš ginčų.

Besimaudant, Atsargumas Tebūnie Pirmoje Vietoje

Kas išdrįsta maudytis nenurodytose vietose — ežeruose, upėse — stato pavojun gyvybę.

Miestiečiams patartina maudytis tik ten, kur yra tinkama apsauga, gelbėjimo priemonės.

Nevengtini ir parkų baseinai, nes ten vanduo yra nuolat keičiamas, todėl būna pakankamai švarus ir saugus ligomis užsikrėtimo požiūriu.

Besimaudant, visąda reikia daboti atsargumo. Negalima pertoli plaukti, nardytis be saiko, nepatartina perilgai būti vandeny.

Pavargęs ir sukaitęs žmogus neturi teisės žengti į vandenį. Negalima maudytis vos pavalgius.

Vežinėjant valtelėmis, neleistina valtyje stovinėti, jos suptis, perdaug valtį apkrauti, iš valčių vandenin šokti arba iš vandens jon lipti. Šių atsargumo priemonių nedabojant, lengvai galima prarasti gyvybę.

Ypač vaikai turi būti įspėjami dėl maudymosi ir valtimis pasivažinėjimo pavojų.

Jie Nebenori Nuo Kitų Azijoje Priklausyti

Filipinų ambasadorius generolas Carlos P. Romulo mano, jog pasitikėjimui Azijoje atgauti, Amerika teturi būti tik "pati savim" ir net netiesioginiu būdu jokios kolonijalinės politikos neberemti.

Po paskutiniojo karo Amerikos autoritetas Azijoje buvo didelėje aukštumoje, bet pamažu "nuslinko". Viena iš to pakitimo priežasčių buvo JAV-ių "kolonializmo politikos palankumas".

CHICAGO SAVINGS NAUJAS NAMAS

Kairėje matote būrį įtakingų asmenų, 1955 m. rugsėjo 12 dieną susirinkusių į Chicago Savings & Loan Association naujo namo, esančio 6243-45 S. Western Ave., statybos pradžios (ground breaking) ceremonijas. Paveiksle iš kairės į dešinę stovi: Jack Healy, vyriausias egzaminatorius iš State Auditor įstaigos; John McCarthy, Marquette National Bank direktorių pirmininkas; Barney R. Pietkiewicz, Crane Savings & Loan Association prezidentas; Julius Brenza, Metropolitan State Banko prezidentas; Allan Anderson, Federal Home Loan Banko viceprezidentas; Walter McAvoy, Illinois įstatymus leidžiančios įstaigos atstovas; Michael Hannigan, 15-to wardo republikonų komiteto atstovas; John Kluczynski, J. A Valstybių kongreso atstovas; Bernice Stephon, Chicago Savings sekretorė; John Pakel Jr., Chicago Savings viceprezidentas; John Gregg, Chicago Savings viceprezidentas; Anton Valonis, Metropolitan State Bank iždin.; Charles Beacham, direktorius; Percival Trudeau, Chicago National Banko viceprezidentas; Ralph Puslis ir William Sebastian, Chicago Savings direktoriai.

Kasamojoj mašinoj sėdi: John Pakel Sr., Chicago Savings prezidentas; Miss Elaine Pakel, tarnautoja; John F. O'Toole, 15-to wardo demokratų komiteto atstovas, ir Norbert H. Lamberty, Chicago Savings advokatas.

Į statybos pradžios ceremonijas dar buvo atvykę Mr. ir Mrs. A. Rudis, teisėjas Alfonse F. Wells, kun. E. A. Conway, lietuvių ir anglų spaudos bei įvairių Real Estate įstaigų atstovai, nors paveiksle jų ir nėra.

Žemiau dešinysis paveikslas rodo iki šios dienos padarytą Chicago Savings naujo namo statybos progresą, o dar žemiau kairėj esantis paveikslas rodo šios įstaigos namą, kai šių metų pabaigoje jis bus baigtas.

Chicago Savings & Loan Association naujasis namas bus ne tiktai vienas gražiausių tos rūšies namų visoje Chicagoje, bet jis bus įrengtas su vėliausiais pagerinimais bei patogumais greitesniam ir malonesniam taupytojų bei paskolų aplikantų patarnavimui.

Chicago Savings iš anksto kviečia kaip senus, taip ir naujus taupytojus, ir bendrai lietuvius rengtis į Chicago Savings naujo namo šaunų atidarymą (Grand Opening) 1957 metų sausio mėnesį.

Kad persikeltų į naują namą su turtu, nemažesniu kaip 20 milijonų dolerių, Chicago Savings kviečia visus į talką. Per pirmus šių metų 6 mėnesius Chicago Savings turtas paaugo virš $2,400,000.00. Jei taip augsime ir per ateinančius 6 mėnesius, tai į naują namą persikelsime su turtu, viršijančiu $20.000,000.00. Kad užtikrintume tokį patį augimą, pradedant 1-ma ir baigiant liepos 15-ta diena kiekvienas, atidarantis naują sąskaitą arba padidinantis savo seną sąskaitą su nemažiau kaip $10.00 — gaus puikią dovanėlę. O padedantieji nemažiau $1,000.00 gaus kamerą arba nepaprastą 4 asmenų stalo setą. Vaikai, atėję su tėvais, taip pat gauna dovanų.

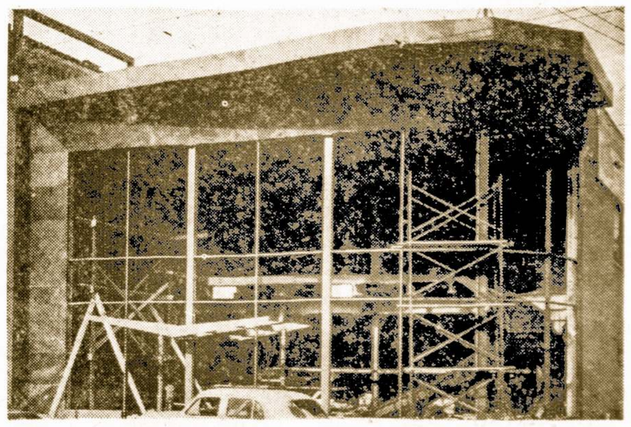

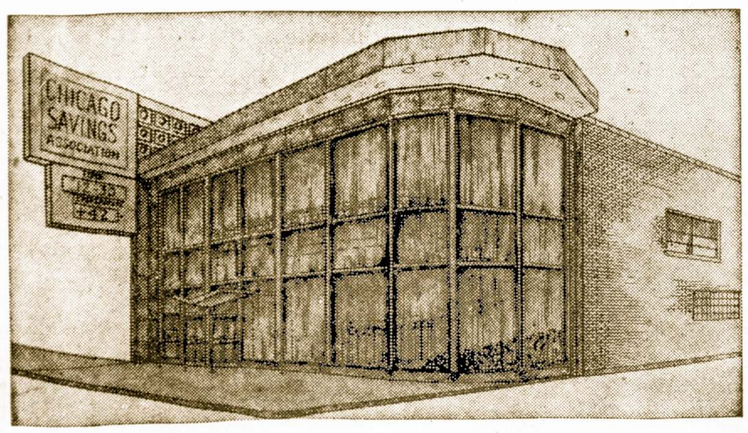

Chicago Savings per 32 metu saugiai ir pelningai tarnauja savo taupytojams. Per visą tą laikotarpį ji visada išmokėdavo aukštesnį dividendą negu didžiuma kitų finansinių įstaigų. Toliau gyvenantieji pas mus gali taupyti laiškais. Norint sužinoti mūsų mokamus dividendus ir mūsų teikiamus vertingus patarnavimus, prašome mums paskambinti

GRovehill 6-7575

Pas mums taupomi pinigai yra pilnai apdrausti.

CHICAGO SAVINGS and LOAN ASSOCIATION

6234 South Western Avenue

ATDARA PIRM. NUO 12 IKI 8 VAL., ANTR. IR PENKT. NUO 9 IKI 4 VAL., KETV. NUO 9 IKI 8 VAL., TREČIAD. UŽDARYTA VISĄ DIENĄ, O ŠEŠT. NUO 9 IKI 2 VAL. PO PIETŲ

Vieno Mūsų Išeivijos Pionieriaus V. Grėbliuno Praeities Prisiminimai

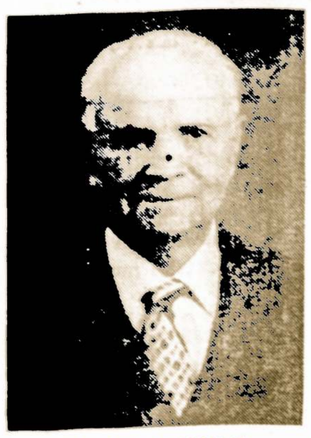

V. GREBLIŪNAS

Į Šią Šalį Jis Atvyko Prieš 52 Metus

Vincas Grebliūnas, vienas mūsų išeivijos pionierių, sulaukė 78 metų amžiaus. Bet jis dar gerai laikosi, seka lietuvišką gyvenimą, skaito mūsų spaudą ir prisideda darbu ir centais prie visuomeniškos veiklos.

Jūsų reporteris paprašė jo papasakoti apie savo praeitį. Ir štai ką jis patiekė:

Gimiau 1878 m. rugpiūčio m. 30 d. Vingrėnų kaime, Rudaminos parapijoje. Vaikystės dienose vasaromis reikėjo ganyti gyvulius, o atėjus žiemai teko lankyti mokyklą. Nuo mūsų kaimo į Rudaminą buvo viena mylia kelio. Jaunam vaikui buvo sunku ryta ir vakarą atlikti tokią kelionę. Todėl kaimo gyventojai, kurie turėjo mokyklinio amžiaus vaikų, nusamdė vaikams pamokyti mokytoją. Tais laikais lietuviškų elementorių dar nebuvo, todėl reikėjo mokytis iš lenkiškų. Kiek pramokus iš lenkiškojo elementoriaus pradėjome skaityti įvairias lietuviškas knygas. Aš toliau mokiausi iš giesmių knygos — kantičkos.

Bet štai vieną dieną į mūsų kaimą atvažiuoja du rusų žandarai ir iš visų surenka lietuviškas knygas, o mūsų mokytoją išvaro ir uždaro į kalėjimą. Tuomi ir pasibaigė mano akademija.

1899 m. mūsų kaimą išdalino į viensėdžius. Tais pačiais metais mane pašaukė į caro kariuomenę, kur keletą kartų teko patirti kacapo kietas kumštis ant savo žandų vien už tai, kad aš nesupratau rusų kalbos. Kariuomenėje kiek pramokau aritmetikos: sudėties, atimties, dalybos ir daugybos.

Iš kariuomenės buvau paleistas 1903 m., o jau kitais 1904 m. prasidėjo rusų-japonų karas. Nenorėdamas vėl būti mobilizuotas, pasiskolines iš tėvo 100 rublių išvykau į Ameriką. 1904 m. birželio 13 d. priplaukėme New Yorką. Birželio 14 d. iš New Yorko atvažiavau į Elizabeth, N. J. Rytojaus dieną išėjau pasižalgyti po miestą ir priėjau prie griaunamo mūrinio pastato. Buvo kokia tai dirbtuvė, bet jokių mašinų joje jau nebuvo.

Namo griovimo darbui ir aš buvau priimtas. Dirbome 3 lietuviai ir 4 amerikonai. Per keturias dienas darbą užbaigėme ir vieną rytmetį susirinkome gauti užmokesčio. Mūsų darbdavys žydas lakstė iš vienos vietos į kitą ir su mumis visiškai nenorėjo nei kalbėti. Bet pagaliau jis davė kiek tai pinigų darbininkams amerikonams, o šie tarp savęs pasitarę mums lietuviams davė po 50 centų. Tai buvo mano pirmoji "pėdė" Amerikoje.

Elizabeth buvo 4 šeimos mano giminių. Vienas giminaičių Aravičius buvo dirbęs kurį laiką pas ūkininkus, todėl jis ir mane nusivežė ūkin. Ūkininkas mokėjo po 3 dolerius į savaitę. Valgis buvo labai geras. Ten išdirbau 4 savaites ir gavau 12 dolerių. Nuvažiavęs į miestą 10 dol. pasiunčiau tėvui. Išdirbęs pas ūkininką dar 3 mėnesius, pasijutau visiškai turtingu vyru.

Davęs 10 dolerių vienos aliejaus dirbtuvės formanui gavau darbą dirbtuvėje. Ji buvo tolokai už miesto ir reikėdavo apie dvi valandas keliauti pėsčiomis. Mūsų darbas buvo ritinti iš laivų į dirbtuvę statines alyvos. Laivai sustodavo netoli tekančioje upėje. Vėliau tą alyvą iš statinių turėdavome supumpuoti į didelius tankus. Su manimi dirba 4 iš Austrijos atvažiavę lenkai.

Jie patys gerdavo degtinę ir gerokai užfundydavo mūs "formanui". O kadangi aš nei rūkiau nei gėriau, tai į jų kompaniją visiškai netikau. Vieną šeštadienį "formanas" man pasakė, kad sekantį pirmadienį į darbą neateičiau, nes man čia nėra darbo. Greitai gavau darbą geležinkelio stotyje prie prekių pakrovimo ir iškrovimo. Dirbti reikėjo naktimis ir po 12 valandų.

Man labai norėjosi pramokti anglų kalbos ir kitų dalykų. Kartą nuėjau į airišių parapijos mokyklą ir paprašiau knygą, kad jis mane priimtų mokytis su vaikais. Aš dirbau naktimis, todėl dieną norėjau lankyti pamokas. Nors Elizabethe buvo lietuviška bažnyčia, bet mokyklos tuo metu dar nebuvo.

Kadangi mano tėvas turėjo gana daug skolų, nes reikėjo statytis iš naujo trobesius kaimą išskirsčius viensėdžiais, todėl visus atliekamus pinigus siunčiau tėvui, kol išmokėjau jo skolas. Kitus du metus taupiausi dėl savęs.

Tais laikais Chicagoje buvo leidžiami du lietuviški savaitraščiai: "Lietuva" ir "Katalikas". Kartą skaitydamas "Katalika" radau straipsnelį apie Valparaiso Universitetą, kurį buvo parašęs Vincas Greičius. Jis rašė apie ten besimokinančius lietuvius. Sužinojęs Greičiaus adresą jam parašiau apie mano norą mokytis. Jis man atsakė, kad aš galiu atvažiuoti, nes prie universiteto yra įsteigta klasė dėl ateivių ir ten galėsiu mokytis. 1907 m. rugsėjo m. sviedžiau visus darbus į šalį ir išvažiavau į Valparaisą. Bet greitai ten pasibaigė mano visos santaupos ir su dideliu gailėsčiu turėjau palikti mokyklą ir pasukti Chicagos link, kur ir iki šiolei tebegyvenu.

— Vincas Grebliūnas.

Jis Žino Ką Daro

— Žinok, jog skirtingų būdų žmonės paprastai būna laimingi vedybiniame gyvenime.

— Todėl aš ir ieškau merginos, kuri turėtų daug pinigų, kad mes abu būtumem laimingi.

Tik laisvame krašte žmonės gali laisvai reikšti savo nuomonę.

Amerika Gyventojais Auga

No gegužės 1955 metų iki šio gegužės mėnesio JAV-ėse gyventojų priaugo 2,828,000. Dabar mūsų Amerikoje gyvena 167,649,000 žmonės.

BLUE ISLAND
By owner. Frame asbestos shingle covered home, 6 dms. down, 1 up, finished attic, full basement, hot water heat, lot 54x135, excellent for large family, $11,500.
FUlton 5-3702

GEORGE L. DECKER JR
Insurance
Automobile-Life-Household etc.
135 SOUTH LA SALLE ST.
Chicago 3, Illinois
FRanklin 2-7300

Female Help
Second Girl — Catholic rectory, 2 prieasts. Park Ridge by C.T.A. bus. Talcott 3-4912.

NORTH PALOS
HILLTOP, 2-bedrm, stone ranch,11x25,, knotty pine parlor, gas heat, 2-car gar.,100 x 283 lot. By owner, $13,000. Immed. poss. 9517 S. 90th Ave.
GArden 2-5135

McHENRY
Ideal home overlooking Fox on 1 acre, landscaped. Large living room, 32x20 recreattion room pecky cypress breezeway-knoty pine, 2 baths, gas hot water heat. Lots of closet space including cedar Stone fireplase. Many extras.
McHENRY 453

Real Estate for Sale
PARDAVIMUI NAMAS
Naujas, mūrinis 4 būtų namas greitai parduodamas. Trys butai po 4 kambarius, o vienas 3. Žemės sklypas 50 pėdų pločio ir 125 pėdų ilgio.
Tel. HAymarket 1-5500
Nuo 9 ryto iki 5 val. popiet.

Su medžiu lygus saulės nemato.

LIQUOR STORE — Harvey. Established business. Limited license. Priced right for quick sale.
EDison 1-0403

General Factory Help
Shift work. Top wages. Excellent workink conditions.
TEE PAK, Inc.
3520 So. Morgan St.
FRontier 6-7111

Laboratory Technicians
Excellent opportunity ir growing Package Industry Field. Top wages.Rotating shifts. Better than average benefits. Apply:
TEE PAK, Inc.
3520 So. Morgan St.

Electricians
40-Hour Week
Age Limit 44 Years
Free Hospital Insurance
and other Benefits
The Pullman Co.
Room 423
B. & O. Depot
Harrison & Wells

ELECTRICAL PROJECT ENGINEER
We require an electrical engineer with at least 8 years experience in rectifiers electrical instalations in connection with aluminum reduction plant. Please send detail resume stating salary requirements.
KAISER ENGINEERS – Dept. S.
DIVISION OF HENRY J. KAISER CO.
1924 Broadway Oakland, California

ENGINEERS!
Kaiser Engineers Of California
NEEDS
ENGINEERS -- DESIGNERS DRAFTSMEN
STRUCTURAL
3 or more years' experience required in concrete and steel structures of heavy industrial type.
PIPING DESIGN
3 or more year's experience in mechanical and process piping in refinery or chemical plants required.
ELECTRCAL DESIGN
3 or more years' experience in conduct layout industrial and commercial power and lighting.
INSTRUMENTATION
3 or more years' experience in design of mechanical hydraulic, electrical or combination for industrial plant installation.
DETROIT INTERVIEWS
Phone: WOodward 3-1913
CLEVELAND INTERVIEMS
Phone: PRospect 1-5427
TOLEDO INTERVIEWS
Phone: CHerry 1-9500
ST. LOUIS INTERVIEWS
Phone: STeling 1-6290
PITTSBURGH INTERVIEWS
Phone: EXpress 1-1100
KANSAS CITY INTERVIEWS
Phone: VIctor 2-6580
INDIANAPOLIS INTERVIEWS
Phone: MElrose 6-6401
If you are unable to arrange an interview, please forward a complete resume outlining your experience and salary requirements. All replies held in strictest confidence.
Kaiser Engineers
Department "S"
DIVISION OF HENRY KAISER CO.
1924 BROADWAY
Oakland, California

Like Outboard Motors?
DESIGNERS ...DRAFTSMEN
Interested in exicing work on America's most advanced outboard motors?
Positions are available in the Design Department of leading manufacturer, located in the heart of Wisconsin's vacationland.
Experience on internal combustion engines desirable but net necessary.
For details or interview, write, wire or phone:
P. D. Humleker
Kiekhaefer Aeromarine Motors, Inc.
Fond due Lac, Wisconsin

ENGINEERS —
The Alliance Manufacturing Company
Alliance, Ohio
Needs
ENGINEERS
CHIEF PRODUCTION
MECHANICAL — ELECTRICAL — TOOLING
College degree preferred or equivalent experience. Alliance manufacturers small motors, antenna rotators, phonograph drive units and electronic parts. Experience in any of these lines highly desirable. Pleasant working conditions with a full program of employee benefits. This is an opportunity to become associated with a fast growing organization with a future. Send resume to R. L. Reeder, Personel Manager.
The Alliance Manufacturing Company
Alliance, Ohio
All correspondence strictly confidential.

MUTUAL FEDERAL SAVINGS REKORDAS
MUTUAL FEDERAL SAVINGS
SAVINGS INSURED UP TO $10,000
- Įsteigta 1905 metais.
- Per 50 metų ši bendrovė pergyveno karus, ekonomines depresijas, panikas ir krizes, bet savo taupytojams išmokėjo kiekvieną sutaupytą dolerį.
- Aukštus dividendus visada mokėjo ir moka be pertraukos.
- Skoliname pinigus statyti, pirkti ar taisyti.
- Pinigams padėti nereikia važinėti. Juos galite pasiųsti paštu. Mes apmokame ir pašto išlaidas.
- Pradėkite taupyti ŠIANDIEN!

AND LOAN ASSOCIATION
Chartered and Supervised by the U. S. Government
2202 W. Cermak Rd., Chicago, Ill.
Phone VI 7-7747
John J. Kazanauskas, Pres.
Įstaigos valandos: Kasdien nuo 9-tos ryto iki val. po pietų. Ketvirtadieniais nuo 9-tos valandos ryto iki 8 val. vakaro. Šeštadieniais nuo 9 val. ryto iki 1 val. po pietų. Trečidieniais visai neatidaroma.

Nuo 1924 iki 1956
AUGŠTAS DIVIDENDAS UŽ TAUPOMUS PINIGUS – PILNAI APDRAUSTAS ir PELNINGAS SAUGUMAS – PATARNAVIMAI VELTUI VISIEMS MŪSU NARIAMS
Štai kodėl apsimoka taupomus pinigus padėti į CHICAGO SAVINGS AND LOAN ASS'N: 1. Pas mus visi indėliai yra apdrausti iki $10,000.00. 2. Pas mus taupomi pinigai buvo ir yra išmokami pagal pareikalavimą. 3. Per 31 metus CHICAGO SAVINGS visada 100% išmokėjo taupytojams indėlius ir visada mokėjo augštesnį dividendą, negu kitų finansinių įstaigų. 4. Pas mus taupytojai gali iškeisti čekius, apmokėti geso, elektros, telefono sąskaitas, Real Estate ir Income Tax mokesčius ir visas kitas bilas mūsų Special Money Order čekiais. Mes nieko neskaitome už šiuos patarnavimus. 5. Parduodame ir keičiame valstybės bonus. 6. Teisingomis sąlygomis duodame paskolas perkant namus.
Pas mus yra šie taupymo skyriai: optional, investmentų, vakacijų, Christmas Club ir Bonus Savings.
Kviečiame visus taupyti šioje pačioje progresyviškiausioje lietuvių taupymo bendrovėje.
CHICAGO SAVINGS and LOAN ASSOCIATION
6234 South Western Avenue — JOHN PAKEL, Prezidentas — GRovehill 6-7575
VALANDOS: Pirmadieniais nuo 12 iki 8 v. vakaro. Antradienais ir Penktadieniais nuo 9 iki 4 valandos po pietų. Ketvirtadieniais nuo 9 iki 8 val. vakaro. Trečiadieniais uždaryta visą dieną. Šeštadieniais nuo 9 ryto iki 2 v. po pietų.
Nuo 1924 iki 1956

KAS NAUJO

CHICAGOJE

IR JOS ARTIMOSE LIETUVIŠKOSE KOLONIJOSE

Bankete Pasirodyti Buvo Nepageidaujama

Kultūros Kongresą baigiant, kaip iš spaudos žinoma, skelbto banketo programoje, turėjo dalyvauti solistės Sofija Adomaitienė ir Prudencija Bičkienė. Jos abi ruošėsi programai, repetuodamos duetus.

Tik staiga, Dainos Šventę berengiant įsikarščiavusio ir daug nesaikumo parodžiusio vyruko sprendimu, solistė S. Adomaitienė buvo pripažinta "nepageidaujama" ir jos kvietimas atšauktas.

Kadangi sol. Pr. Bičkienė, apie tai sužinojusi, atsisakė viena pati programoje dalyvauti, tai p. Adomaitienei buvo pasiųstas "naujas" kvietimas.

Reikalas baigėsi tuo, kad banketo programoje dainavo p. Stempužienė iš Clevelando, nes abi anksčiau pakvietos dainininkės "dėl kombinacijų" ir rengėjų šališkumo dalyvauti banketo meninėje programoje griežtai atsisakė.

Pasirodo, lėmė ne meninis pajėgumas, bet srovei priklausymas.

Lietuvos Istoriją Galima Atsiimti Asmeniškai

Lietuvos Istorijos prenumeratorių, kurie gyvena Chicagoje žiniai pranešama, kad Lietuvos Istoriją galima asmeniškai atsiimti Sandaros redakcijoj darbo valandomis nuo 9 ryto iki vakaro 8 val.

Paštu Lietuvos Istorija prenumeratoriams bus pradėta siuntinėti kai tik bus gauta iš knygrišyklos jos didesnis skaičius. Prenumeratoriai, kurie dalyvavo SLA, Sandaros ir TMD seimuose Detroite, Lietuvos Istoriją turėjo progos attsiimti taip pat asmeniškai.

Justinas Naujokas Palaidotas Antradienį

Š. m. birželio 29 d. Chicagoje mirė Justinas Naujokas, gyvenęs 3529 So. Halsted St.

Velionis iš gyvųjų tarpo išsiskyrė pačiame amžiaus subrendime sulaukęs vos 55 metus. Justinas Naujokas buvo gimęs Amerikoje, bet jaunas grįžęs Lietuvon gyveno Marijampolės apskr., Višakio Rudos val. 1918-1920 m. velionis kaip savanoris aktyviai dalyvavo Lietuvos nepriklausomybės kovose ir kaip drasus karys buvo apdovanotas Vyties Kryžiumi. Amerikoje išgyveno 6 metus.

Didžiai liūdi žmona Aleksandra, duktė Aldona ir žentas Pranas Totoraitis bei dvi anūkės: Rasa ir Vilija.

Velionis iš Šv. Jurgio parapijos bažnyčios praeitą antradienį palaidotas Šv. Kazimiero kapinėse. Laidotuvėse dalyvavo gausus būrys giminių, artimų ir pažįstamų.

J. L. Conrad Užbaigė Pradinę Mokyklą

J. L. Conrad, 13 metų amžiaus, Stellos Conrad, gyvenančios 4343 S. Troy anūkė, sekmingai užbaigė pradinę mokykla. Ta proga jos sveikinti birželio 20 d. susirinko apie 60 asmenų: giminių, draugų ir pažįstamų.

Į šias vaišes net nepatingėjo iš Californijos atvažiuoti ir jos vyresnioji sesutė Margaret Markot, kuri ten su savo vyru yra išvykusi nuolatiniam apsigyvenimui.

Bailumas ir kvailumas vienu keliu vaikštinėja ir tą patį žmogų kabinėja.

Chicagiečiai Grįžta Iš Seimų Detroite

Vienas po kito pradeda atvykti iš Detroito seimų chicagiečiai delegatai, kurių buvo ten apie trejetas tuzinų. Kaikurie jų, užbaigę sesijas, leidosi toliau į rytus arba į Kanadą pasižvalgyti po platesnį pasaulį ir atsikvėpti.

Sandaros redaktorius M. Vaidyla sugrįžta į Chicagą, šiandien, penktadienį.

Šioms Bostonietėms Chicaga Labai Patikusi

Birutė Banaitytė ir Janina Liaugaudaitė, Bostono dainininkės, dalyvavusios Dainų Šventės programoje, viešėjo pas mūsų scenos veikėją p. Juzę Gulbinienę, kuri viešnes svetingai priglaudė ir aprodė Chicagos miestą. Bostonietėms mūsų aplinka labai patikusi.

PRANEŠIMAS

Draugystė Lietuvos Ūkininkų turės savo metinį išvažiavimą-piknika 1956 m. liepos (July) 8 d. (sekmadienį) 11 val. iš ryto A. Bruzgulienės darže, priešais Lietuvių Tautines kapines

Draugijos nariai ir svečiai prašomi ko gausiausiai atsilankyti, bus maža programa ir visokiausų dovanų dėl laimėjimų — loterijos. Gros muzika, veiks užkandžių ir gėrimų bufetas.

Nariai, kurie Draugijoje išbuvo 10 metų nesirgę, gaus dovanų. Taip pat bus priimami nauji nariai. Jų įstojimo mokestis bus sumažintas.

Šis Draugijos parengimas yra vienintėlis metuose, todėl prašome visus ko skatilingiausiai atsilankyti. — **Reporteris.**

Arklio saugokis iš užpakalio, jaučio iš priešakio, o blogo žmogaus — iš visų pusių.

TRUMPOS ŽINIOS

Ona Žilvitienė, 3246 S. Halsted St., išvyksta į Knoxville, Tenn., pas savo dukrą Ceciliją ir žentą Dr. Holt. Ji praleis ten mėnesį laiko.

Juozas Strazdas iškeliauna mėnesiui laiko į piet-vakarines valstijas ir į Meksiką.

Muzikas Alfonsas Laparskis perkėlė savo dainavimo studiją į Fine Arts Building, 410 S. Michigan Ave., 607 kambarys. Atostogų metu pamokos teikiamos nuo 6 val. vakare.

Kazys Jonikis, 55 metų, dirbęs Juozo Budriko krautuvėje, staigiai mirė širdies liga. Paliko žmoną ir du vaikus. Į šią šalį jis atvyko 1950 m.

Ona Žalpienė, A. Žalpio žmona, atvyko iš New Yorko Chicagon paviešėti ir apsistojo pas ponus S. ir M. Zolpius, 3554 S. Halsted St.

Silvestras ir Marijona Zolpiai yra žinomi Bridgeporto lietuvių kolonijos biznieriai turi savo medžio išdirbimo dirbtuvę.

Jonas Andrišiūnas, 700 W. 31 St., pasinaudodamas vasaros atostogomis išvyko pailsėti į Wisconsiną. Ten žada išbūti dvi savaites. Jonas Andrišiūnas labai patenkintas tik ką atspausdinta istorija, kurią kaip prenumeratorius jau yra gavęs.

Jonas Gaidelis, 4751 S. Maplewood Ave., aktyvus lietuviškų darbų rėmėjas birželio 24 d. atšventė savo vardines. Ta proga buvo pasveikintas draugų ir pažįstamų.

Jonas Vikarauskas ir Henrikas Mockus išvyko porai savaičių atostogoms, kurias žada praleisti pas mūsų kaimyną W. Prale - Prelgauską, Townsend, Wisconsin.

Juozas Šileika, gyv. Hartford, Conn. šių vasaros atostogu metu buvo atvykęs Chicagon ir čia lankė savo senus pažįstamus. J. Šileika Hartforde dirba spaustuvininko darbą.

Albertas Puskepalaitis, gyv. Bostone, š. m. ir dirbąs prie Lietuvos Enciklopedijos spausdinimo darbų, lankėsi Chicagoje ir čia susitiko su savo senais draugais ir pažįstamais. Jis buvo užsukęs ir į Sandaros įstaigą, kur įsigijo ir Lietuvos Istoriją.

A. Puskepelaitis yra žinomas Mažosios Lietuvos lietuvių veikėjas ir spaudos bendradarbis.

Romualdas Bočkus ir Irena Sinkutė sukūrė lietuvišką šeimą. Povestuvinės vaišės įvyko Lietuvių Auditorijoje.

Dail. Vlado Vaitekūno meno paroda, kuri buvo atidaryta birželio 27 d. Lietuvių Auditorijoje, noriai yra lankoma Chicagos lietuvių.

"Palangos" restoranas, kuris randasi Marquette Parko lietuvių kolonijoje, dėl vasaros atostogų nuo liepos 2 iki to paties mėnesio 8 d. bus uždarytas.

P-nai Frank ir Joana Želviai, 3251 S. Green St., praeitą šeštadienį atšventė savo vedybinio gyvenimo pirmą dešimtmetį.

Dr. Zigmas Sabataitis, gyv. Cleveland, Ohio, pasinaudodamas vasaros atostogomis buvo atvykęs Chicagon aplankyti savo draugų ir pažįstamų. Ta pačia proga buvo užsukęs ir Sandaros įstaigon, kur įsigijo ir Lietuvos Istoriją.

Pulsockienė Teklė, gyvenanti 815 St. Louis Av., prieš kurį laiką išvyko į Los Angeles, Calif. pas savo dukterį Veroniką ir žentą pasisvečiuoti ir pailsėti. Šiuo metu ji žada vėl sugrįžti Chicagon, nes čia gyvena jos sesuo Veronika Pulsockienė (ištekėjusi už jos vyro brolio).

Lilian Vaisvil, 6507 S. Richmond St., š. m. birželio m. 5 d. gavo diplomą kaip baigusi Northern Illinois State mokytojų kolegiją. Naujai mokytojai linkime geriausios sekmės.

Hollywoodo aktoriui George Bursn padaryta nesunki operacija. Ligonis po operacijos jaučiasi gerai.

Min. Stasys Lozoraitis Tautinėse Kapinėse Pagerbė Dr. Kazio Griniaus Palaikus

Buvo Aplankyti ir Kitų Lietuvos Veteranų Kapai

Šiuo metu Chicagoje viešintis min. Stasys Lozoraitis su ponia, liepos m. 2 d., lydimas Lietuvos Konsulo Chicagoj Dr. P. Daužvardžio, p-nios Grinienės, gen. P. Plechavičiaus, Dr. J. Papleno, ponų Siliunų, p. Stankaus ir kitų buvo nuvykęs į Lietuvių Tautines kapines ir ten prie buv. Lietuvos Prezidento Dr. Kazio Griniaus palaikų padėjo vainiką.

Min. Stasys Lozoraitis savo trumpame žodyje pareiškė, kad jis velioniui atiduoda pagarbą ne tik kaipo savo buvusiam asmeniniam draugui, bet ir kaip buvusiam Lietuvos Respublikos Prezidentui ir didžiam patrijotui bei valstybės vyrui.

Ta pačia proga min. Stasys Lozoraitis ir visi su juo kapinėse buvusieji aplankė ir kitų žymesniųjų Lietuvos veteranų, kaip Dr. J. Šliupo, prof. V. Biržiškos, Adomo Šerno, kapus.

E. Devėnienė ir J. Matulionis Lankėsi Sandaroje

Vyriausio Lietuvos Išlaisvinimo Komiteto pirm. Jonas Motulionis ir Vykd. Tarybos pirmininkė p-nia E. Devėnienė, birželio 29 d. lankėsi Sandaros istaigoje, kur svečiams buvo įteikta tik ka iš spaudos išėjusi Lietuvos Istorija.

Ina Berentaitė Atvyko Iš Vokietijos Chicagon

Ina Berentaitė, su savo motina ir broliu gyvenusi Vokietijoje, Hamburge, pereitą pirmadienį atplaukusi laivu į New Yorką atvyko Chicagon, kur mano nuolatos ir apsigyventi. Ji Vokietijoje studijavo kalbas ir prekybą. Amerikon atvyko viena, nes motina turėjo palikti pas studijuojantį sūnų.

Išsinuomuoja Butas

Išsinuomuoja trijų kambarių butas. Antrame aukšte, su atskiru įėjimu, geroje susisiekimo vietoje — prie Western ir 35 St. Teirautis kiekvienu metu telefonu: VIrginia 7-5064.

CHICAGOS ŠVARIAUSIAS IR MODERNIŠKIAUSIAS DARŽAS —

BUČO DARŽAS

WILLOW WEST INN AND PICNIC GROVE

Atdaras Kiekviena Diena Per Ištisus Metus

83rd and Willow Springs Rd.

WILLOW SPRINGS, ILL.

Paul P. Pamoska Bros

Generalinis Kontraktorius Namu Statytojas

Atliekam Mūrininkystės Darbus. Taisome arba Statome Pagal Užsakyma Naujus Namus Pašaukite Mus Ikainavimui

7300 South Talman Avenue

PRospect 6-2439

Ionaitis Švelnis ir Ko.

Popieruojam, dažome namus iš vidaus ir iš oro. Kalkinam langus ir atliekam pigiai kitokius darbus — didelius ir mažus. Pašaukite

LIvingston 8-4650 ar ENglewood 4-2001

BUILDING & REMODELING NAMU STATYBA

Įvairūs įtaisymai ir pardavimas Jei norite pirkti ar užsakyti namą, kuris būtu gerai išplanuotas, patogus, gražus ir pigus, pirkite ar užsakykite pas

Susitarti šaukite RE. 5-8202

V. ŠIMKUS

nuo 5 val. p. p. kasdien ir sekmadieniais nuo 10—4 val.

Adresas: 4645 S. Keating Ave.

CHICAGO 32, ILL.

Jei Norite Pirkti Arba Parduot Namą - Farma

Ir Kitokiais Real Estate Reikalais Kreipkitės I Savo Tautieti

GEORGE WASLO

911 W. 59th STREET

Tel. WEntworth 6-4837

Maliavoja ir Dekoruoja

Jeigu jums reikalinga popieriuoti, maliavoti (pentuoti) arba atlikti kitus pataisymus — pašaukite lietuvį

J. RAMĄ

Tel. WAlbrook 5-4296

turintį ilgų metų patyrimą šioje srityje.

Geo. Barchert

NAMU TAISYTOJAS KONTRAKTORIUS

Pataiso senus namus ir stato naujus. Turi pilną apdrauda savininkams ir darbininkams.

2312 West 109th Street

BEverly 8-7366

Dr. Juozas PAUKŠTYS

DANTŲ GYDYTOJAS

4253 ARCHER AVENUE

(įėjimas iš Whipple St.)

Valandos: kasdien 10-12, 2-6 po pietu, 7-9 p. m. Šeštad. 10-12. Trečiadieniais uždaryta.

Telef.: LA 3-4949 — Namų CE 3-7786

Ofiso tel. CLiffside 4-2896

Rezidencijos: LAfayette 3-1172

DR. P. STRIMAITIS

GYDYTOJAS IR CHIRURGAS

1724 West 47th Street

Kampas 47th ir Hermitage

Val.: nuo 2 iki 4 ir 6 iki 9 v. vak.

Šeštad. nuo 2 iki 6 val. išsyr. sek.

GUŽAUSKU

Beverly Hills Gėlinyčia

Gražiausios gėlės del vestuvių, bankietų, laidotuvėms ir del kitų visokių papuošimų.

2443 WEST 63RD STREET

Tel. PRospect 8-0833-80834

Antanas ir Aldona Gužauskai Sav.

Apdrauda--Paskolos REAL ESTATE

Norėdami apdrausti savo nuosavybes, ar gauti paskolos, ar pataisyme savo namo kreipkitės , mano ofisą.

Esu pasirengęs visiems dinkamai patarnauti

August Saldukas

4038 Archer Ave.

Prone LAFayette 6719

Antanas M. Phillips

Laidotuvių Direktorius

3307 S. Lituanica Ave.

Tel. YArds 7-3401

AMBULANSO PATARNAVIMAS YRA TEIKIAMAS

Ina Berentaitė Chicagoje apsistojo pas savo pažįstamus ponus Skirpstūnus, 900 W. 52 St.

Kur nėra laisvės, ten yra prievarta.

Dr. Antanas Rudokas

OPTOMETRISTAS

Tikrina akis, pritaiko akinius, keičia stiklus ir rėmus.

Telefonas: YArds 7-7381

Priima: Vakarais nuo 6 ir 9 v. Šeštad. nuo 10 ryto iki 4 popiet. Treč. ir sekm. pagal susitarimą

4455 S. CALIFORNIA AVE.

Chicago, Ill.

DR. ANNA BALIŪNAS

Akių, Ausų, Nosies ir Gerklės Ligos. — Pritaiko akinius

6322 So. Western Ave.

Valandos: kasdien nuo 10 ligi 12 v. iš ryto ir nuo 7 ligi 9 v. vak. Šešt. nuo nuo 10 ligi 1 val. Trečiadieniais uždaryta. Kitu laiku susitarus.

Ofiso telefonas:

Prospect 8-3229

Rez.: WAlbrook 5-5076

Telef. ofiso PRospect 6-1121

Dr. A. Valis - Lahoka

GYDYTOJAS IR CHIRURGAS

Spec. MOTERŲ LIGOS

3267 S. Halsted Street

Val.: 1—4 ir 6—8 vak.

Šeštadieniais 1—4 v. p.

DR. V. P. TUMASONIS

GYDYTOJAS ir CHIRURGAS

Ofiso telef. HEmlock 4-2123

6255 SO. WESTERN AVE.

Rez. telef. PRospect 6-8484

Valandos. 2-4 ir 6-8 vak.

Šešt. tik 2-4 p. p.

Neturi valandų Treč. ir Sekm.

Rez. telef. STewwart 3-4511

Ofiso tel.: YArds 7-1166

Dr. J. Gudauskas

GYDYTOJAS IR CHIRURGAS

756 West 35th Street

Kampas Halsted ir 35-tos gatvės

Valandos 1-4 p.p. ir 6:30-8:00 val. kasdien. Šeštad. nuo 1 iki 4 po pietų. Trečiadieniais uždaryta.

Rezid. 3247 S. Emerald Ave.

DR. S. NAIKELIS

GYDYTOJAS IR CHIRURGAS

3417 So. Halsted Street

Phone LAfayette 3-7020

VALANDOS:

Nuo 2 iki 4 ir 7 iki 9 vakare

Nedėliomis pagal sutartį.

Tel. ofiso PR. 8-1717

Rez. RE. 7-7868

DR. S. BIEŽIS

GYDYTOJAS ir CHIRURGAS

3148 West 63 Street

Po pietų 1—3, Vakarais 7—8, tiktai antradieniais ir penktadieniais. Trečiad. ir sekmadienį ofisas uždarytas.

Rezid. 3241 W. 66th Place

Phone YArds 7-2246

DR. C. Z. VEZEL'IS

DANTISTAS

4645 So. Ashland Ave.

arti 47th Street

Valandos nuo 9 iki 8 vakaro

Seredoj pagal sutarti.

DR. STRIKOL

GYDYTOJAS IR CHIRURGAS

Ofisas: 4645 So. Ashland Ave.

Chicago 9, Ill.

Ofiso Valandos: nuo 2—4 ir 6—8 Ser's, Sub' ir Ned. tik pagal sutartį

Ofiso Telefonas YArds 7-4787

Namų Tel. PRospect 6-1930

Jei neatsilieps viršutiniai telefonai, šaukite MIdway 3-0001

Phone YArds 7-5921

Res. Tel. KEnwood 6-5107

DR. BERTASH

756 West 35th Street

Corner of 35th and Halsted St.

Ofiso valandos nuo 1-3; 6-8

Šeštadieniais visą dieną. Kitomis valandomis — pagal sutartį

10 Atsakymų, Kodėl Apsimoka Taupyti Standard Taupymo Įstaigoje

1. STANDARD FEDERAL yra tvirčiausioji taupymo įsaiga visoje Chicagoje.
2. Nuo 1909 metų ji visiems išmokėjo pagal pareikalavimą.
3. Josios turtas yra virš $58.000,000.00.
4. Atsargos Fondas virš $4,800,000.00.
5. Grynais pinigais ir valstybės bonais turi virš $8.000,000.00.
6. Namas, veltai ir visi įrengimai, verti daugiau milijono dolerių, bet knygose jų vertė rodoma tiktai $1.00.
7. Paskolos veteranams, dalimi J. A. Valstybių valdžios garantuotos — $35.000,000.00.
8. Visi STANDARD FEDERAL direktoriai yra lietviai.
9. Padėjus taupyti pinigus prieš 11-tą kiekvieno mėnesio dieną, dividendas mokamas nuo pirmos.
10. Saugumo atžvilgiu nėra panašios įstaigos, kaip STANDARD FEDERAL, visoje Chicagoje.

Norėdami perkelti savo sąskaitą į STANDARD FEDERAL, atsineškite knygutę, o mes mielai kitus reikalus sutvarkysime.

CHARTERED AND SUPERVISED BY THE UNITED STATES GOVERNMENT.

Member of Federal Savings & Loan Insurance Corporation.

JUSTIN MACKIEWICH, President

ĮSTAIGOS VALANDOS: Kasdien, įskaitant šeštad., nuo 9 val. ryto iki 4 val. po pietų. Ketvirtadieniais nuo 9 ryto iki 8 val. vakaro. Trečiadieniais visai neatidaroma.

Standard Federal Savings

AND LOAN ASSOCIATION OF CHICAGO

4192 ARCHER AVE., CHICAGO 32

(Archer Ave. at Sacramento)

PHONE: VIrginia 7-1141