MIDWEST
INTER-LIBRARY
CENTER
CHICAGO

SANDARA
THE LEAGUE
LITHUANIAN NEWSPAPER

SANDARA
Published by the
Lithuanian National League
of America
Consisting of 100 Branches Located
in all Principal Cities of the
United States.
840 W. 33rd St., Chicago 8, Ill.
Phone YArds 7-4789

VOL. XLIII — PENKTADIENIS, LIEPOS-JULY 13 D. 1956 M. — No. 28

Lietuvos Moksleiviai Praleidžia Savo 'Atostogas' Sibire

BRUOŽAI

Rašo V. G.

KUR GALIMA RATIRTI TIKRĄ VASAROS NUOTAIKĄ

AMERIKIEČIŲ LĖKTUVAI VIRŠ LIETUVOS

BIRŠTONO KURORTUI SUĖJO 100 METŲ.

Ir taip nejučiomis jau pasiekėm vidurvasario. Tie, kurie dar neturėjo progos išvykti atostogoms, neatidėliokite perilgai, nes laikas skubiai bėga. Ir neužmirškite aplankyti farmų arba ūkių, kur jūs patirsite tikrą vasaros grožį ir malonumą.

Tik žaliuojančios pievos, prinokstanti laukų javai atvaizduoja vasaros nuotaiką. Kelios dienos, praleistos ūkiuose, atgaivins jūsų sielą, prašalins slėgiančias mintis ir jūs pasijusite daug, daug laimingesnis žmogus.

O kurie neturite progos apleisti miesto pastogių kad ir trumpam laikui, tai bent prisiminkite apie tai ką esate patyrę ar pergyvenę žaliuojančios gamtos aplinkoje kada nors anksčiau.

— o —

Nuostabių dalykų teko nugirsti šiomis dienomis. Kaip jau žinome, Sovietų ambasada Washingtone įteikė mūsų valstybės departamentui protestą prieš amerikiečių lėktuvų "įsiveržimą" į neva sovietų teritoriją. Notoje suminėta, jog tie lėktuvai, atlikdami tris "Invazijas", pasiekė Minską, Pinską, Lietuvos Brastą, Karaliaučių, Vilnių, Kauną ir kitus miestus.

Valstybės sekretorius Dulles, spaudos konferencijoje, neužgynė ir nepatvirtino tokių skraidymų. Jis tik pasakė, jog tuo reikalu yra atsikreipta į saugumo departamentą.

— o —

Bet visas įdomumas glūdi štai kame: jeigu, pasak rusų, amerikiečių lėktuvai apskrido tokį lanką, pasiekdami Minską ir Lietuvos Brastą, tai sovietiški oro vanagai negalėjo jų sutrukdyti ir pagauti. Tai buvo tikrai nuostabus reiškinys, teikiantis daug kredito Jungtinių Valstijų aviacijai.

Galimas daiktas, jog už dienos kitos gausime daugiau informacijų apie tai ir iš Washingtono. Kaip tai nebūt, bet mūsiškių orlaivių pasirodymas anoje pusėje geležinės uždangos, jeigu tas ištikro įvyko, negalėjo nesukelti, kad ir trumpam laikui, džiaugsmo ir vilties.

— o —

Būtų gerai, jei šiuo svarbiu momentu, įvairūs lietuvių laisvinimo veiksniai ir Lietuvos diplomatinės tarnybos atstovai susirinktų į krūva ir paskelbtų bendrą deklaraciją, reikalaujančią kuogreičiausiai gražinti Lietuvai laisvę. Toks žygis parodytų svetimiems, jog lietuviai visgi yra vieningi svarbiausiuose užsimojimuose.

Tokiame pasitarime galėtų dalyvauti VLIK'o atstovai, Laisvos Lietuvos Komiteto nariai, diplomatai, na ir ryšininkų rolėje — amerikiečių lietuvių žmonės.

Tokią konferenciją reiktų sukviesti kaip galima greičiau, iš anksto paruošiant jai dienotvarką.

— o —

Didieji Chicagos laikraščiai plačiai suminėjo apie du brolius Simėnus: Kazį, 68 metų ir Petrą 66 metų, kurie apvažiavo aplink visas Jungtines Valstijas automobiliu. Savo kelionę jie pradėjo Floridoje, pasukdami į vakarus, paskui į šiaurę Pacifiko pakrantėmis, vėliau ištisai Kanados sienos į Maine valstiją, o iš ten Atlanto pakrančiais atgal į Florida.

Kelionėje jie praleido arti pusės metų, išvažinėdami 18,250 mylių ir išleisdami apie $6,000. Iš viso to jie turi dabar vieną pasitenkinimą — kad pirmą tokią rekordinę kelionę atliko ne kas kitas, o tik lietuviai.

— o —

Šiais metais sueina šimtas metų kaip tapo įkurtas Birštono kurortas. Trykštanti iš žemės šaltiniai toje vietoje jau buvo žinomi gilioje senovėje, tačiau moksliniai jų tyrinėjimai pradėti tik 1794 metais, Vilniaus universiteto profesoriaus A. Jundilos.

1823 metais grupė tyrinėtojų, vadovaujama inžinieriaus J. Ulmano atvyko į Birštoną ieškoti druskos klodų. Bet vietoje kasdieninės druskos, jie užtiko ten minaralines druskas, kurios pasirodė vertesnės už paprastąją druską.

— o —

Vėliau į Birštono šaltinius kreipė dėmesio gydytojas Benediktas Bielinskis ir kiti. Tų laikų medicinos ekspertai sutiko, jog šaltinių vanduo tinka gydymui reumatizmo ir skilvio ligų, o aplinkiniai pušynai gelbsti nugalėti nervų ir širdies ligas.

Gydytojų sumanymu, 1856 metais Birštone buvo įrengtos pirmos vilos, kuriose apsistodavo ieškanti sveikatos. Tai buvo Birštono kurorto pradžia. Nepriklausomos Lietuvos laikais Birštonas išbujojo, pagarsėdamas savo mineraliniais Vytauto, Birutės ir kitokiais šaltiniais.

Šiuo metu, ten lankosi veik išimtinai sovietiški karininkai ir partijos dignitarai. Šiaip jau žmonėms sunku įkelti ten koją.

Kong. J. Murray Už "Lietuvių Plazą"

Kalbės J. V. Atstovų Bute Apie Lietuvių Pagerbimą

Šį pirmadienį, liepos 16 dieną, J. V. Atstovų Bute pasigirs balsas už pagerbimą Chicagos lietuvių. Kongresmanas James C. Murray, iš 3-čio distrikto, pasakys kalbą ir perskaitys tilpusį "Chicago American" editorialą apie įkūrimą "Lietuvių Plazos" Marquette Parko apylinkėje, kur gyvena daug mūsų tautiečių ir kur stovi Dariaus-Girėno paminklas. Ten yra nemažai ir kitokių įstaigų, kurias sukūrė lietuviai.

Toji "Lietuvių Plaza" turės tik garbės vardą. Ji nebus paženklinta užrašais gatvių kampuose, bet jei patys lietuviai išpopuliarizuos tą vardą, tai jis prigis ir bus plačiai vartojamas.

Iškilmės Lietuvių Plazoje Liepos 22 d.

Sekmadienį, liepos 22 dieną, toje naujai pakrikštintoje "Lithuanian Plaza" įvyks masinė sueiga paminėjimui dviejų žuvusių lakūnų — Dariaus ir Girėno. Didžiuliam parade dalyvaus marinų, laivyno ir armijos daliniai, o taip pat ir legionierių postai. Svarbiausias kalbėtojas bus Michigan valstijos gubernatorius Mennen Williams.

Kunigas Thomas F. Code ir Mrs. Morris Weinberger, kurios vieno mėnesio sūnelis buvo pagrobtas New Yorke.

Clevelando Miestas Atstatys Dr. J. Basanavičiaus Biustą

NETEKO VILTIES SURAST PAVOGTĄ BIUSTĄ

Clevelando miesto taryba nutarė paskirti $3,500 nuliejimui Dr. Jono Basanavičiaus ir trijų kitų biustų, kurie prieš keletą savaičių buvo pavogti iš tautinių darželių, įrengtų miesto parke. Tie biustai buvo pavogti nakties metu ir surasti juos nustota vilties. Greičiausia jie buvo sudaužyti ir parduoti už lauža.

Lietuvių Darželio pirmininkas Jonas Brazauskas dabar ieško skulptoriaus, kuris nulipdytų naują Dr. J. Basanavičiaus biusta, iš kurio būtų galima nuliedinti bronzinė stovyla. Pavogtoji buvo pagaminta Kaune ir Šaulių Sajungos atsiųsta į Clevelandą.

Dalyvaus Festivaly

Žinoma mūsų dainininkė Genovaitė Maczis, 6803 S. Rockwell St., stoio rungtyniauti lyriniu sopranu eilėse, bandydama pasirodyti liepos 29 d. Chicagos Muzikos Festivalio programoje, kuri rengia dienraštis "The Chicago Tribune".

Vak. Berlyno Jaunimas Gabenamas Lėktuvais Atostogoms

Amerikos kariniais lėktuvais penkiu savaičių atostogoms iš vakarinės Berlyno dalies išgabenta 2.850 vaikų. Jaunimas atostogaus įvairiose vakarų Vokietijos vietovėse. Rudeni tą jaunimą amerikiečiai vėl atgabens į Berlyną.

Anglų Vilnonės Medžiagos Randa Nemažai Pirkėjų

Vien tik per gegužės mėn. iš Anglijos į JAV-es buvo įvežta 2.165.000 kvadratinių jardų įvairių vilnonių medžiagų.

Adomas Šermukšnis, jaunas lietuvių dailininkas daug kuria religinėmis temomis. Jo paveikslai yra savito kolorito.

Jugoslavai Kaltina Sukilusius Lenkus

Jugoslavijos spauda, aprašydama lenkų sukeltus neramumus sovietų valdomoje Lenkijoje, nesigaili stiprių kaltinimų sukilėliams. Jugoslavų teigimu, Poznanėje ir kituose Lenkijos miestuose neramumus organizavę įvairūs reakcininkai, kurių tikslas yra politiniai ir ūkiniai pakenkti "socializmo keliu" einančiai Lenkijos liaudžiai.

Keturios Bombos Išžudytų Milionus Žmonių

JAV Kongreso komisijos atominei energijai tirti sekretorius senatorius Clinton A. Anderson pareiškė, kad keturios vandenilio bombos numestos Amerikos teritorijoje, galinčios užmušti milijonus žmonių.

Tos pačios bombos numestos Sovietų Rusijos teritorijoje paliestų ne tik Sovietų teritoriją, bet būtų kenksmingos ir satelitiniams kraštams, nes nepalankus vėjas į ten galėtų nunešti žmonėms pavojingus radioaktyvius spindulius.

Amerikiečiai Nenutrauks Savo Paramos Titui

Kai Tito, Jugoslavijos diktatorius, susiuostęs su Maskvos bosais ir kai jis ten pareiškė, kad karo atveju jis laikytųsi Maskvos, tai čia plačiai buvo kalbama apie nutraukimą Titui Amerikos paramos. Bet vėliau pareiškė, kad jis nunutrauksiąs ryšių su vakarais.

Washingtone kalbama, kad Titui esą pranešta, jog Amerika nenutrauksianti teikimą jam paramos.

Aviacijos Instruktorius

Raimundas Mišauskas, studijuojantis Illinois Unte Chicagoje, šiuo metu yra JAV aviacijos instruktoriumi South Corolinoje. Jis yra aktyvus skautas: taip pat reiškiasi ir spaudoje.

Britai Tikrina, Jog Esą Pažaboję Vėžio Ligą

Anglų gydytojase Dr. A. Dikson Wright, Imperial Cancer Research fondo iždininkas, teigia, jog šiuo metu ketvirtis miliono žmonių D. Britanijoje tebegyvena ir džiaugiasi gyvenimu, nors buvo susirgę vėžio liga. Jie buvo sekmingai išgydyti.

"Tie žmonės apie tai nešnekа, o kartais gal ir patys to nežino, bet pina garbės vainika anglų medicinos mokslo pažangai".

"Ateities" Šokėjai Bus Matomi Televizijos Programoje

Liepos 20 d. "Polka Time" programoje, kuri bus matoma visoje Amerikoje, Ateitis yra pakviesta pasirodyti su savo programa. Bus atlikta du šokiai: yra reikalaujamas vyrų "Mikita", o kitas, nors daug kartų matytas, bet gražus ir greitas šokis "Malūnas".

Bus mums labai malonu, kad mūsų broliai ir sesės galės mus matyti visoje Amerikoje. Daugelis svetimtaučių mus pažįsta ir apie mus yra daug girdėję. Ateities vardas yra gerai žinomas visoje Amerikoje tarpe įvairių tautų šokių grupių.

Rugpiūčio 18 d. dalyvausime Chicagos Tribuno muzikos ir dainų šventėje su dvidešimt keturiomis poromis. Sekanti šeštadienį toje pačioje vietoje įvyksta Chicagos tautų festivalis. Apie jį prašysime atskirai daugiau, nes tai bus vienas iš didžiausių parengimų Chicagoje.

Visi esate prašomi sekti šias programas ir ko gausiausiai dalyvauti. Pasirodykime, kad lietuviai yra gyvi, o ne užmirę. — Vincas Samoška.

Nenaprastos Bitės

Bičių Insititutas Saksonijoje išaugino naujos rūšies bites, kurios nekanda. Bet jos turi viena bloga ypatybe — yra tinginės ir nenori krauti medaus.

Jaunimas, Išsiųstas "Atostogoms" į Sibirą, Turės Atlikti Vergų Darbą

Komunistų Partija Gaudo Jaunimą Visame Krašte

Sekmadienį, liepos 1, iš Vilniaus į Pavlodorą išėjo pirmasis Lietuvos Jaunuolių transportas į "penkmečio statybas". Išvyko 90. Daugiau kaip 100 turi išvykti liepos 8 d. Artimiausiu laiku vien į Pavlodorą iš Lietuvos numatyta išsiusti 500 jaunuolių.

Pavlodoras yra Kazachastano šiaurės-rytų dalyje, prie Sibiro geležinkelio ir Irtyšo upės, apie 300 kilometrų į pietryčius nuo Omsko. Ten bus statomas naujas aliuminijaus fabrikas. Į Pavlodorą, kaip ir į visas "penkmečio statybas", jaunimas siunčiamas negrįžtinai. Įmones pastatę jaunuoliai yra iš anksto pasmerkti pasilikti tenai ir dirbti visą amžių...

Iš Lietuvos ušsiunčiamųjų skaičius neminimas, nors partijos bei komjaunimo organai jį tiksliai žino, nes yra nustatyti kontingentai ne tik visai Lietuvai, bet ir paskiriems rajonams. Vienam Vilniaus miesto rajone buvo minėtas užsirašiusiu "savanorių" skaičius — 400, kitam net 500, Klaipėdoj — 300, kituose miestuose "dešimtys". Viešai nusiskundžiama, kad tik Naujojoj Vilnijoj "savanorių parinkta žymiai daugiau negu numatyta plane" ir tik Vilniaus Stalino rajone bei Radviliškų uždavinys esas atliktas gerai.

Bet labai nedaug jaunuolių esą atrinkta Kaune, apsileidęs Panevėžys (Šiauliuose jau išduota 37 kelialapiai), ir visai apsileidę kaimo rajonai, kur atrinktųjų esas "visai nežymus skaičius". Alytaus rajonas ligi liepos pradžios nedavęs dar nei vieno jaunuolio.

Iš 152 viešai paminėtų "savanorių" pavardžių, 71 buvo rusiškos, 68 lietuviškos, 13 lenkiškos ar kitokios. Tačiau tatai neparodo, kokia tautybių proporcija yra visoje išsiunčiamųjų masėje.

Į Vietą Išvežtų iš Lietuvos Žmonių, Atvyksta Didesni Būriai Maskolių

Chruščiovo Politika Veik Niekuom Nesiskiria Nuo Jo Pirmtakūno

Jau treti metai iš eilės po apie du tūkstančius ar daugiau Lietuvos jaunuolių negrįžtamai išsiunčiami į darbus tolimuose Sibiro kraštuose. Apie pusantro tūkstančio studentų ir šiaip jaunimo šiais metais atostogų vietoj siunčiami į Kazachstaną derliaus nuimti, nors Lietuvos laukuose nepaprastai trūksta darbo rankų. Niekas, išskyrus slaptas raumenų saskaitybos įstaigas, nežino, kiek Lietuvos jaunuolių negali grįžti namo atlikę karinę prievolę okupantų kariuomenėje. Ir Moksla baigusiųjų didelė dalis turi vykti dirbti į svetimus kraštus, iš kurių grįžimo galimybės daugiau negu abejotinos.

Lietuvos jaunimas tuo būdu verčiamas įstrigti įvairiose "naujose tėvynėse," kurti tenai mišrias šeimas, pamesti ryšius su gimtuoju kraštu. Tiesa, ta pačia proga išvyksta iš Lietuvos nemaža ir atėjūnų, bet jie pakeičiami naujais.

Kai Lietuvos jaunimas siunčiamas už Irtyšio į Pavlodarą aliumijaus fabriko statyti ar dirbti Irkutsko srityje prie Bratsko elektrinės, į Kauno elektrinės statybą renkasi rusai iš visų Rusijos kampų.

Kai Kremlius skelbia duodąs Lietuvai daugiau savivaldos, perduodamas Vilniuje veikiančioms ministerijoms valdyti Lietuvos žmonių seniai sukurtas cukraus bei mėsos produktų fabrikus, tai ligi šiol tuos fabrikus iš Maskvos valdę pareigūnai rusai vyksta į Lietuvą jų iš arčiau valdyti.

Šis sistematingas jaunųjų jėgų iš Lietuvos siurbimas, sujungtas su nuolatine svetimo elemento infiltracija į Lietuvą yra net klastingesnis tautos žudymo būdas, negu Stalino laikais vykdytieji masiniai išvežimai.

Negalėdami to sustabdyti, turime bent laisvojo pasaulio dėmesį į tai atkreipti. Esame patenkinamai išgarsinę masinių išvežimų baisuma. Dabar yra uždavinys išaiškinti pasauliui, ka iš tikrųjų reiškia jaunimo išblaškymas po Sibiro plotus.

Tik, nušviesdami tą pavojų, neskubėkime išblaškomo jaunimo skelbti žuvusiu Lietuvai. Pasitikėkime, kad ir po apsiniaukusių Tėvynės dangum augusio jaunimo širdyse lietuviškas susipratimas gali tesėti ilgiau už siautėjantį, bet ir brašką komunizmo viešpatavimą.

Kipro Sala Tebėra Stipri Anglų Tvirtovė

Britų generalinio štabo viršininkas generolas Gerald Templer, aplankęs Kipro salą, pareiškė, jog nežiūrint vietos žmonių sukilimo prieš anglus, ši sala tebėra galinga karo tvirtovė ir jos reikšmė Vidužemio jūroje nėra nei kiek sumažėjusi.

Liga Palietė F. Žiurį

Feliksas Žiuris, 64 metų, gyvenąs Lakewood, Ohio, tapo suparaližuotas. Jis dirbo Ace Laboratorijoj kaipo ofiso vedėjas.

Dėka Dr. Salko nuo vaikų paralyžiaus skiepams, susirgimai šia baisia liga Amerikoje sumažėjo jau net 75%.

SANDARA

THE LEAGUE

LITHUANIAN NEWSPAPER

LITHUANIAN WEEKLY NEWSPAPER
Published Every Friday by the
LITHUANIAN NATIONAL LEAGUE of AMERICA
General Office
810 West 33rd St., Chicago, Ill. Telephone YArds 7-4789

SUBSCRIPTION RATES:
In The United States per year $3.00
In Canada and all Foreign Countries per year $4.00

Entered as second class matter OCTOBER 25,1928, at the Post office at Chicago, Illinois, under the ACT of MARCH 3, 1879

Sandara yra Savaitinis Laikraštis, leidžiamas kas Penktadienis Amerikos Lietuvių Tautinės Sadnaros.
UŽSAKYMŲ KAINA:
Suvienytose Valstijose metams $3.00
Užsienyje metams $4.00

Mūsiškiems Seimams Detroite Praėius

Lietuviški seimai, nepaisant kokia organizacija jų nesušauktų, turi daug ko bendro vienas su kitu. Panašus įspūdis pasiliko ir iš neseniai posėdžiavusių Detroite Susivienijimo Lietuvių Amerikoje, ALT. Sandaros ir Tėvynės Mylėtojų Draugijos seimų. Nors kiekvienas jų turėjo nuosavų, specifinių reikalų ir galvosukių, tačiau visuose juose vyravo troškimas suburti arčiau savus tautiečius, sustiprinti kovą už Lietuvos išlaisvinimą, išplėsti veiklą ir vidujiniai tvirčiau įsikurti.

Žinoma, trumpuose seimų posėdžiuose, kur reikalinga atlikti daug įvairių formalumų, daug ko nenuveiksi ir visų problemų neišrišį. Tačiau panašiose sueigose gimsta naujų minčių, užsimezga tvirtesnis bendradarbiavimas ir ryžtingumas. Žiūrint iš tos pusės, mūsiškiai seimai Detroite padėjo tvirtesnius pagrindus ateities darbuotėje. Mums palieka tą viską tinkamai išnaudoti ir siekti užsibrėžtų tikslų.

Ankstyvas Žmonių Sendinimas Neša Nuostolius

Dabarties metų įprastas 65-ių metų sulaukusių iš darbo atleidimas Amerikos pramonei kainuoja bilionus doleriu — teigia Dr. Karl M. Bowman, University of California medicinos mokyklos psichiatrijos skyriaus vedėjas.

Tirdamas šį klausimą, Dr. Bowman priėjo išvados, kad bent penktajai daliai 65 metų sulaukusių būtinai reikia leisti ir toliau dirbti, nes patyrimas atneša pramonei ir kitoms gyvenimo sritims labai didelę naudą.

"Geriau ir prasmingiau yra leisti žmogui naturaliai išsisemti, negu versti jį beprasmiai rudyti ir senti", teigia Dr. Kar Bowman, pabrėždamas, jog daugumas šio senesnio amžiaus sulaukusiųjų trokšta ir toliau dirbti ir rasti darbe gyvenimo prasmę.

1975 metais tokių, darbui "visiškai netinkamų", žmonių bus Amerikoje 78 milionų, nes per dvidešimt penkerius metus ši skaitlinė priaugs penkiais milionais "priverstinųjų bedarbių".

Kiekvienas vyresnio amžiaus bei didesnio patyrimo darbininkas ar tarnautojas visada atneša įmonei didesnį pelną — tai yra patirta. Ir todėl yra netikslu to pelno atsisakyti, bet dar žiauriai yra dirbti norinčius jėga nuo darbo atstumti ir leisti jiems betiksliai rudyti — patarė Dr. K. Bowman rytiniu pakraščių įmonių vadovų suvažiavimo metu San Francisco mieste.

Lietuvoje Trūksta Reikalingiausiu Prekiu

Komunistinė okupuotos Lietuvos spauda dažnai užsimena, kad krašto parduotuvėse trūksta reikalingiausių žmonėms prekių. Dažnai gyventojai negauna tokių būtiniausių dalykų, kaip druska, žibalas, vinys ir t.t. Ką gi kalbėti apie rūbus ir apavą. Pastarųjų ir kainos yra taip aukštos, kad Lietuvos darbininkas tik kelis metus gerai pataupęs gali sau nusipirkti pačios blogiausios medžiagos kostiuma.

Dažnai spaudoje nusiskundžiama ir paskirais pardavėjais kad šie prekes parduoda tik iš anksto numatytiems pirkėjams pagal ankstyvesnį jų susitarimą. Dažniausiai jie būna komunistų partijos nariai ir kitoki vietos administracijos pareigūnai.

Paprastam "mirtingam", piliečiui gauti trūkstamų prekių tikrai yra beveik neįmanoma. Jis turi jų ieškoti juodoje rinkoje ir už tai sumokėti gal net dešimteriopai brangiau. Pas kutiniu metu gaunami iš Amerikoje gyvenančių giminių ar pažįstamų siuntiniai daugeliui yra didelė parama.

Kaip Jie Sugrįžo į Bolševikų "Rojų"?

Lietuvos okupantų propaganda už emigrantų grįžima į komunistų valdomą Lietuvą, lietuvių tarpe rado ko mažiausį atgarsį. 1956 m. birželio m. 1 d. iš Buenos Aires į Odesą buvo pasiustas laivas su 800 žmonių, pareiškusių nora sugrįžti į savo kraštus. Lietuvių jų tarpe buvo tik apie 30 asmenų.

Argentinos laivu "Entre Rios" plaukę jūrininkai argentiniečiai paskutiniuoju metu sugrįžę Argentinon pateikia savo įspūdžius iš "repatriantų" priėmimo Sovietų uoste Odesoje.

Jų teigimu, pakeliui į Sovietų Sąjungą visą laivo vadovavimą buvo perėmę trys bolševikų komisarai rusai. Laive buvo įvestas griežtas režimas. Grįžtantieji buvo mokomi komunistinio mokslo ir supažindinami su jų kilmės kraštų dabartiniais "papročiais". Bet koki ryšiai su laivo personalu, kuris buvo argentiniečių, griežtai uždrausti. Pakeliui keliose vietose laivui sustojus, keleiviams-repatrijantams buvo griežtai uždrausta iš laivo išlipti į krantą. Atplaukus į Odesos uostą iš keleivių buvo atimti visi Argentinos valdžios išduoti dokumentai. Keleiviams išeiti iš uosto zonos taip pat buvo uždrausta. Atvykę repatrijantai buvo sodinami į bolševikų atsiųstus sunkvežimius. Argentiniečiai jūrininkai pasakoja, kad jie liūdesno vaizdo nėra matę, kada buvę Argentinos gyventojai baltomis nosinėmis mojavo jūrininkams su jais atsisveikindami ir prarasdami vilti bet kada sugrįžti į savo namus Argentinoje, kurių neįvertinę.

Komunistų propagandos ir gražių pažadų suviliotų ir mūsų tautiečių būrelis pasiryžo pasiekti Lietuvą. Deja, jie turės skaudžiai nusivilti, kad vietoj tariamos Lietuvos jie ras kietą bolševikinę priespaudą, iš kurios visi keliai į laisvąjį pasaulį jau bus uždari.

Taigi, kai kam savo lengvapėdiškumą teks ir labai brangiai apmokėti.

Apžvalga

MAŽAS NEAPSIŽIŪRĖJIMAS TURĖJO NEMALONIŲ PASEKMIŲ

Po įvykusios Chicagoje lietuvių "Dainų Šventės", vietinė didžioji amerikiečių spauda labai mažai arba visai nieko neparašė apie tą įvyki, nors šventėje dalyvavo virš 1,100 dainininkų ir apie 8,000 publikos.

Besiteiraujant kame galėtų būti priežastis tokio "tylos suokalbio", teko patirti vieną kitą įdomu dalykėlį. Pasirodė, jog spaudos žmonės yra ne tik solidarūs, bet ir "fanaberni". Į "Dainų Šventę" atvyko jų nemažai. Bet kai įėjo į didžiulę auditorija, jie pradėjo teirautis kur yra spaudos stalas, ant kurio jie galėtų užrašyti savo įspūdžius. Šventės rengėjai tokio kampelio ir stalo laikraštininkams nebuvo parūpinę. Todėl pastarieji, apsidairę aplink, greitai išmaršavo lauk ir nieko neparašė. Gaila, kad taip atsitiko, nes tos "Dainų Šventės platesni aprašymai didžiojoje amerikiečių spaudoje būtų labai naudingi lietuviams.

WM. T. KVETKUS REPUBLIKONŲ RINKIMINĖJE KAMPANIJOJE

Teko patirti, jog Republikonų Partijos nacionalinis komitetas pakvietė William T. Kvetkų vadovauti lietuvių skyriui Eisenhowero-Nixon rinkiminėje kampanijoje.

Wm. T. Kvetkus gyvena Wilkes Barre, Pa. Jis yra Lietuvių R. K. Susivienijimo sekretorius, veiklus vietinėje politikoje ir savų tautiečių tarpe. Neseniai jis turėjo platesnį pasikalbėjima su J. V. Vice-Prezidentu Richard Nixon su kuriuo jis nusifotografavo.

GARSAUS RASYTOJO G. B. SHAW 100 METŲ GIMIMO SUKAKTIS

Liepos 26 dieną visas kultūringas pasaulis minės anglų rašytojo George Bernard Shaw 100 metų gimimo sukaktį. Gimęs Airijoje, Dublino mieste, 14 metų būdamas G. B. Shaw apleido mokyklą ir nuėjo tarnauti žemės pardavimo įstaigon.

Nesulaukęs pasisekimo kaip romano autorius, George Bernard Shaw pradėjo knygų, meno, muzikos ir dramos sekmingą karjerą. Nuo 1892 m. jis pradėjo garsėti kaip dramaturgas, kurio veikalai tebevaidinami ir šiandien.

Jis parašė per 50 scenos veikalų, iš kurių lietuvių kalbon yra išversti ir buvo vaidinti: "Šokoladinis kareivis" (Ginklai ir žmonės), "Atskalūnas" (Velnio mokinys), "Pigmalijonas". Lietuviškai išleisti ir kiti G. B. Shaw veikalai (Juoda mergaitė ieško Dievo ir kt.).

Rašytojui 1925 metais buvo paskirta Nobelio premija už literatūrą.

Jis mirė 1950 m. lapkričio 2 d., būdamas turtingas žmogus ir sulaukęs pasaulinio pripažinimo. Didelę pinigų sumą paliko anglų kalbai bei rašybai reformuoti.

NENORI SPAUSDINT TOKIO PROPAGANDINIO ŠLAMŠTO

Rusijos ambasada Washingtone yra suplanavusi leisti laikraštį anglišką kalba. Kreipėsi į ivairias spaustuves, kad apsimtų tą laikraštį spausdinti. Bet nei viena spaustuvė, į kurias kreipėsi, neapsiėmė ambasadai ta laikraštį spausdinti. Tada ambasada kreipėsi į State Departamentą, prašydama, kad padarytų spaudimą. State Departamentas atsakė, kad tokių dalyku jis nedaro.

Pasirodo, kad Rusijos ambasada nežino, kur kreiptis. Juk logiškas dalykas, kad turėtų kreiptis į Pruseikes Vilnį ar Bimbos Laisvę.

VASARIŠKAI

Nuvytęs šienas pradalgiuos.
Nulinkę varpos parugiuos.
Pražydę liepos palangiuos.

Tai jauni medžiai sulinguos,
Sakomis, lapais sumarguos,
Tai saulė įsižvelgs langues...

Tiktai išeik laukuos plačiuos,
Kai saulė žemę išbučiuos
Ir žvelgs visuose pakraščiuos.

Visur — kaip gaudžiančioj širdy:
Kai džiaugsmą aidinti girdi,
Kai žemėj pražydėt žadi.

O pats, kaip svaigdams, maišais...
Lyg veidą vasaroms kaišais,
Lyg... kažkieno širdin prašais...

— A. Miškinis.

Įumoras

Aiškus Įrodymas

— Manyčiau, kad vedę vyrai turėtų būti kuriuo nors būdu paženklinti.

— Ar mano padevėti drabužiai, sena skrybelė ir liūdna išvaizda neparodo, kad esu vedęs?

Perilgai Sprendė

— Nei penkių minučių su tuo žmogum nesu kalbėjęs, kai jis pavadino mane durniu.

— Nesuprantu, kodėl jis taip ilgai delsė.

PER mano koštuvą

Turime dabar liepos mėnesį, tačiau paties liepos medelio nematome savo aplinkoje. O be jo ir pati vasara nėra taip vaiz dinga ir artima.

Kiek teko pastebėti, tai taip vadinamas Lietuvių Kultūrinis Kongresas Chicagoje užsibaigė partinėmis varžytinėmis, kurias laimėjo katalikiška frontininkų grupė. Visi tame kongrese skaityti referatai bus pasiųsti į frontininkų tvarkomą žurnalą "Aidai", atspausdinimui ir paskelbimui plačiam pasauliui.

Sūnelis pasakoja savo tėvui:

— Mūsų mokytojas nieko neišmano. Jis netgi nepažįsta arklio.

— Bet, vaikeli, tai nėra galimas daiktas.

— Ištikro, tetyte; šiandien nupiešiau jam arklį, o jis manęs paklausė ką tai reiškia...

Ir sunkesnio darbymečio laiku Lietuvoje seniau skambėdavo romantiškos dainos. Štai priminsiu vieną jų:

Žaliojoj lankelėj
Yr daug grėbėjėliu,
Bet nėra, nėra mano mylimos...

Nėr tos mergelės,
Ka man sužavėjo,
Bet nėra, nėra mano mylimos...

Taip, daugelis bernelių savo tokį ilgesį išreikšdavo dainoje, bet nedrįsdavo apie tai prisiminti savo mergužėlei. Matomai, anais laikais vyrai nebūdavo tokie drąsūs meilėje, kaip šiandie!

Garsus amerikiečių jumoristas-rašytojas Mark Twain yra pasakęs: "Aš esu senyvas žmogus ir esu patyręs visokių nesmagumų, kurių didžiuma buvo įsivaizduoti ir niekad tikrenybėje nepasireiškė".

Paleckinė "Tiesa", išeinanti Vilniuje, paskelbė, jog šiuo metu Birštono kurorte gydosi šaltinių druskomis keturius sykius daugiau žmonių, negu buržuazinės Lietuvos laikais.

Gal būt taip ištikro ir būna. Kuomet visame krašte sunku gauti tikrųjų vaistų ir medikališkos pagalbos, tai sergantieji ginasi nuo ligų ir paprastomis Birštono ar kitokių šaltinių druskomis.

Iš Lietuvos atėjo toks pasakojimas:

— Žmonės mūsų krašte priėjo išvados, jog lovos jau nebėra reikalingos. Ir štai del ko: Komunistai yra nuolatiniam pasiruošimo ir aliarmo stovyje, todel nemiega.

"Reakcininkai" bijosi miegoti, kad nakties metu jų nepagautų ir neišgabentų į "savanoriškus" darbus.

O likusieji... jau yra atsidūrę kalėjimuose ir miega ant grindų.

— Šiandieninės moterys yra jaunos iki keturių desėtkų metų.

— O paskiau?

— Paskiau paliauna senti.

Iš pastarųjų įvykių galima padaryti išvadą, jog daug kas modernizuojama ir Amerikos Lietuvių Tarybos viršūnėse. Dabar, kaip matyti, einama prie to, kad būtų tik "vienas piemuo ir viena avinyčia". Savaime aišku, demokratinėse apystovose kitaip ir negali būti.

Savininkas silkių pakavimo įmonės klausia ieškančio darbo:

— Ar tamsta turi užtektinai patyrimo dėlioti silkes?

Aplikantas: — Aš tikiu, jog mano patyrimas yra ganėtinas, nes per tris metus buvau gatvekario konduktoriumi Chicagoje. — Eolas.

Mirė Giovanni Papini Garsus Italų Rašytojas

Sulaukęs 75 metų, Florencijoje mirė italų žymus rašytojas-filosofas Giovanni Papini palikęs 65 knygas, iš kurių pasaulinio pasisekimo susilaukė "Kristaus gyvenimas".

G. Papini keli kūriniai yra išversti į lietuvių kalbą. Rašytojas savo laiku gyvai domėjosi Lietuvos kultūriniu gyvenimu.

Vėžio Liga Plėtojasi

Kaip vėžio liga plėtojosi Amerikoj parodo ši skaitlinė: 1901 metais iš visų mirusių žmonių tik 4 nuoš. buvo mirę vėžio liga, o 1953 metais nuo vėžio mirė 14 ir pusė nuoš.

Darbas žmogų ne žemina, bet aukšfina.

Sandaros Seimas Buvo Gyvas Diskusijomis ir Kurybinėm Mintim

Paprastai, ALT. Sandaros seimai prasidėdavo porą dienų prieš SLA. Bet šį kartą įvyko kitaip. Rengta sekmadieniui, liepos 1 dienai "Dafnų Šventė" pakeitė Sandaros seimo planus ir posėdžiai reikėjo pradėti viduryje savaitės.

Pirmoji sesija įvyko liepos 4 dieną, Statler viešbutyje, Detroite. Delegatų atvyko iš įvairių vietovių: Bostono, Worcesterio, Brocktono, Mass.; New Haven, Waterbury, Ansonia, Conn.; New Yorko, Pittsburgho, Pittstono, Mahanoy City, Pa.; Clevelando, Detroito, Chicagos, Miami, Fla., Kenosha, Racine, Wos. ir pan. Seimui pirmininkavo St. Gegužis, sekretoriavo Stella Kaulakienė.

Daug buvo sveikinimų, raštu ir žodžiu. Priėmus raportus ir atsakius į įvairius paklausimus bei kritikos žodžius, imtasi svarstyti tolesnės veiklos programas. Čia tai pasireiškė įvairių minčių ir pageidavimų, kurie kai kur vieni kitiems prieštaravo ir juos reikėjo išlyginti.

Paskutinėje sesijoje, penktadienio vakare buvo išrinkta valdyba, kurios sudėtis pasiliko veik tokia pat, kaip ir anksčiau: pirmininkas S. Gegužis, vice-pirm. Al. Chaplikas, sekretorius M. Bieksha, iždininkas Geo. Sukys. Komisijų sąstatą paskelbsime kitą kartą.

— Žemaitis.

Julius Ziminskas Prisiuntė Dovaną iš Bostono

Jeigu Sandaros red. Mikas Vaidyla, laike seimų Detroite, drąsiai rūkė cigarus, tai už tai jis dėkingas Juliui Ziminskui, kuris iš Bostono prisiuntė jam visą dėžę vietoje gaminamų "City Point" cigarų. Jie ištikro yra geri ir smagūs rukyti.

Mokslas be Sustojimo

Chicagoje atsidarė viešų mokyklų vasariniai kursai. Užsirašė norinčių tuos kursus lankyti apie 20.000 vaikinų ir merginų.

Nebereikalingi Dalykai

Baltimorėj mokslo metams pasibaigus, prasidėjo mokyklų langų daužymas. Nukentėjo 82 mokyklos. Jose išdaužyta 4.592 langai.

Sukaktuvinių Metų Dovanos

Šiais metais Crane Savings mini savo 30 metų sukaktį. Šia proga bendrovės vadovybė nutarė duoti dovanų visiems naujiems ir seniems taupytojams. Štai jos:

1. Kas atidarys naują sąskaitą arba padės į senąją $50.00 ar daugiau, tai gaus dovanų bendrovės raktą su termometru arba puikią piniginę.
2. Kas padės $150.00 ar daugiau, tai gaus stiprų ir parankų plastikinį arba nailoninį shopping bag (krepšį pirkiniams).
3. Kas padės $500.00 ar daugiau, tai gaus saugią dėžę dokumentams laikyti arba perlų karolius.

CRANE SAVINGS
AND LOAN ASSOCIATION
2555 WEST 47th STREET LAfayette 3-1083

B. R. Pietkiewicz, prez.; E. R. Pietkiewicz, sekr. ir advokatas

Mokame aukštus dividendus. Kešiuojame čekius. Parduodame ir išperkame valstybės bonus. Taupytojams patarnavimai veltui.

ATIDARYKITE SĄSKAITĄ ŠIANDIEN. APDRAUSTA IKI $10,000
DARBO VALANDOS: pirmad. ir ketv. nuo 9 iki 8 val. vak.; antradienį ir penktadienį nuo 9 iki 5; trečiadienį uždaryta, o šeštadienį nuo 9 valandos iki vidudienio.

APIE ĮVAIRIUS DALYKUS

Petro Vaičiūno Gimtinė

1890 m. liepos 29 d. Piliakalniuose, Ukmergės apskrity gimė mūsų žymus dramaturgas ir poetas Petras Vaičiūnas, kurio komedijos "Naujieji žmonės", "Tuščios pastangos", dramos "Sulaužyta priesaika", "Varpų giesmė", Sudrumstoji ramybė" dar ir šiandien yra Amerikos lietuvių vaidinamos.

Apie Vedybinį Gyvenimą

1) Danguje nėra vedybų, tačiau ir vedybiniam gyvenime nėra dangaus...

2) Vedybos yra uostas laike audros, bet labai dažnai ir tame uoste būna audros.

Svarbus Vitaminas Piene

Piene yra vertingas vitaminas A, kuris, tačiau, greitai sunyksta, jei indas su pienu būna nepridengtas. Todel laikant pieną šaldytuve, jį reikia kuom nors uždengti kad taip lengvai neprieitų prie jo oras.

Lėtas pieno virimas taipgi naikina vitamina A, todėl reikia jį virti stiprioje ugnyje.

Iš Kovų Dėl Lietuvių Kalbos Įpilietinimo Lietuvoje

Vilniaus Universiteto bibliotekininkas ir žymaus ano meto visuomeninkas Kazimieras Kontrimas jau 1822 metais pareikalavo mokslo apygardos kuratorius įsteigti prie universiteto lietuviu kalbos katedra. Lektoriauti Kontrimas siūlė kviesti žemaičiu bajorą Leoną Uvaini, rašiusį lietuviu kalbos žodyną.

Deja, Kontrimo siūlymas nesusilaukė dėmesio ir lietuvių kalbos katedra Vilniaus universitete anuomet nebuvo įsteigta.

Vilniaus universiteto mokslininkų tebuvo studijuota tik Lietuvos gamta ir ypač augmenija.

Mokslas Per Televiziją Bus Žymiai Praplėstas

Nuo ateinančio rudens bus bandomas vaikų mokymas per televiziją. Tas bus daroma Marylando valstybėje, Washingtono apskrityje. Tame apskrityje 6.000 vaikų gaus pamokas per televizija.

O nuo 1958 metu visi to apskričio mokiniai, kuriu ten yra apie 20.000, gaus pamokas per televizija. Jei šis išbandymas pasirodys praktišku, tai televizija bus vartojama visoj Amerikoj ir tas išspres mokytoju stoka.

Juozo Maceinos Radio Valanda Yra Populiari Šioje Apylinkėje

Dabartinis SLA. iždo globėjas Juozas Maceina yra taip pat radio programų leidėjas Pittston, Pa., iš WPTS stoties, kiekvieną sekmadienį nuo 10:30 iki 11 val. ryte.

Aplinkiniai lietuviai mėgsta klausytis tos programos, nes joje girdi gražių dainų, muzikos, žinių ir pan. Tvarkyti šią radio programą Juozui Maceinai pagelbsti adv. T. E. Mikelionis.

Ch. Cheledinas Išbuvo 40 Metų Prie Liberty Savings and Loan Ass.

Philadelphijos lietuviai gali pasididžiuoti savaja Liberty Savings and Loan Ass'n, esančia vidurmiestyje, 202 North Broad St. Ši bendrovė, įsteigta 1901 metais, jau peršoko 25 milionų dolerių turto. Jos atsargos kapitalas siekia $1,361,-090.00.

Šios bendrovės vedėjas adv. Charles Cheledinas dirba prie jos jau 40 metų. Daugiausia tai dėka jo pastangoms ir rūpesniu Liberty Savings and Loan Ass'n išaugo į tokią stipria finansinę įstaigą.

P-lė M. Andrikytė Viešėjo Chicagoje

Iš spaudos gerai pažįstama Waterburio, Conn. lietuvių kolonijos aktyvi lietuviškų organizacijų veikėja M. Andrikytė buvo atvykusi į suruošta dainų šventę Chicagoje ir aplankyti savo senų pažįstamų.

Ji Chicagoje išbuvo apie savaitę laiko ir buvo apsistojusi pas ponus Jurevičius, 8529 So. Morgan St., Bronę ir Joną Gaižunus, Oną ir Juozą Bačkius (Waukegane) ir Juliją ir Bruno Tatarėlius.

M. Andrikytė lankėsi ir Sandaros redakcijoje iš kur atsiėmė tik ką atspausdintą Lietuvos Istoriją.

Sandariečiu Piknikas Racine, Wis. Ivyksta Šį Sekmadienį

Vietiniai ir iš tolesnių apylinkių lietuviai kviečiami dalyvauti ALT. Sandaros 35 kuopos rengiamoje gegužinėje, šį sekmadienį, liepos 15 diena, Pearce Woods Parke. Gegužinė prasidės 1 val. popiet.

Dalyvaukite šioje vasarinėje pramogoje, pasimatykite su senais prieteliais ir pažistamais, o kartu ir pasilinksminsite.

— Rengėjai.

Laikas ir didžiausius kalnus sugraužia.

Lietuviai Teatralai Įkūrė Savo Sąjungą

Amerikos ir Kanados lietuvių teatro veikėjų suvažiavimo metu įsteigta Lietuvių Scenos Darbuotojų Sąjunga. Laikinon valdybon išrinkti A. Kutkus, S. Pilka, A. Sprindys, V. Valiukas ir S. Velbasis. Vienerius metus Sąjungos centras bus Chicagoje, vėliau galės būti perkeltas į kitą koloniją.

Scenos Darbuotojų Sąjunga pasiryžusi suburti visus lietuvius šiuo metu besireiškiančius tautinėje scenoje. Susirūpinta leisti pusmetinį leidinį, pasirūpinti vaidinti tinkamais veikalais ir pavasariui suruošti vaidybinius festivalius bent dviese-tryse JAV-ių kolonijose ir Kanadoje. Numatomas ir premijų už geriausius pastatymus, už vaidybinius atsiekimus.

Lietuvių Scenos Darbuotojų Sąjungos nariais-remėjais gali būti ir teatrą mėgstą, nors jame ir nedirbą žmonės.

Bus bandoma įgyvendinti didesnio meninio lygio operos bei baleto vaidinimus.

Neaiškus Argumentai

Žmona: — Aš tau atidaviau geriausius savo gyvenimo metus!

Vyras: — O kas tuos geriausius gyvenimo metus sudarė?

Kas kam ką skauda, tas tuo ir skundžias.

Parūpinu Apdraudą Įvairios Rūšies

Apraudžiam Namus, Automobilius, Langus, Baldus ir kitokius dalykus.

JUOZAS SPAITIS
3261 S. Halsted St.
Tel. VIctory 2-6469

'An Immigrant's Story' – A. Vitkausko Knyga Turi Gerą Pasisekimą

Daugelis Amerikiečių Apie Ją Prielankiai Atsiliepė

Neseniai viena žymesnių knygų leidyklų New Yorke — Philosophical Library išleido Arėjo Vitkausko parašytą veikalą "An Immigrant's Story". Toje knygoje autorius vaizdingai atpasakoja savo pergyventus momentus Lietuvoje ir šiame krašte.

Kiek teko patirti, tai daugelis amerikiečių yra pasiuntę laiškų leidėjams ir pačiam Arėjui Vitkauskui, išreiškiant savo pasitenkinimą ta knyga. Vienas pramonininkas Stanley E. Allured, gyvenąs Chicagos priemiestyje, parašė štai ką:

"Man labai patiko jūsų knyga. Tai ne tik įdomus aprašymas, bet tai yra tos rūšies apysaka, kuri sukelia pasididžiavimo ir mūsų šalim.

"Šią knygą drauge su šiomis pastabomis aš pasiunčiu savo broliui Jim Allured, 8 Wall St., New York, N. Y."

Iš to jau galima spręsti, jog Arėjo Vitkausko knyga gana plačiai pasklido Amerikoje. Norintieji ją užsisakyti, kreipkitės į Philosophical Library, Inc. P. O. Box 1317, New York, N. Y. Knygos kaina $3.75.

Giriamo neišpeiksi, peikiamo neišgirsi.

Įspūdžiai iš Detroito Seimų

Seimai Praėjo Be Didelių Triukšmų ir Sukrėtimų

Sugrįžus namo iš neseniai įvykusių seimų Detroite, daug kas dar gyvai stovi prieš akis, daug kas prisimena. Posėdžių eigos, ginčai del vieno ar kito pasiūlymo; raportai, aiškinimai, nerimastis kad vienas ar kitas dalykas nepakryptų į nepageidautiną pusę, visa tai dar neišsiblaškė iš minčių ir ilgai pasiliks atmintyje.

Teko dalyvauti trijuose seimuose: SLA., ALT. Sandaros ir Tėvynės Mylėtojų Draugijos. Visuose teko užtikti jei jau ne tų pačių, tai bent panašių problemų, rūpesnių ir troškimų. Žinoma, ne visas tas problemas buvo galima apsvarstyti ir išrišti. Visą eilę jų tik palietėm ir palikom ateičiai.

SLA. seimui prasidėjus išgirdome nesmagią žinią, kad prezidentas adv. K. Kaliniauskas negalėjo atvykti iš priežasties ligos. Ilgai netrukus delegatai nutarė pasiusti jam sveikinimą ir su geriausiais linkėjimais. Seimui gi vadovavo vicepirm. Povilas Dargis, o jam gelbėjo iždo globėjas Juozas Maceina. Palyginamai viskas švelniai klojosi.

Raportai buvo išklausyti ir priimti be ypatingų užkliuvimų. Konstitucijos taisymai ir lopymai užtruko daug ilgiau. Bet kadangi delegatai nebuvo kaip reikiant apsipažinę su naujais "amendmentais" ir pakeitimais, tai viskas palikta "po senovei".

Pradžioje buvo juntamas tam tikros grupės delegatų užsimojimas "organizuotai" veikti neva atrėmimui kokio ten įsivaizduoto puolimo. Bet kadangi joks puolimas nepasireiškė, tai nebuvo progos panaudoti ir tą naujai sukurtą spėką.

Jaunimo klausimas vėl buvo iklimpęs į karštas diskusijas. Bet kadangi niekas tikro plano kaip pritraukti daugiau jaunimo į susivienijimą nepatiekė, tai visas reikalas, kaip paprastai buvo pavestas komisijai.

Clevelandiečiai su Jonu Brazausku priešakyje, buvo atsiuntę gana stiprią atstovybę. Joje buvo: A. Šimkūnas, A. Praškevičius, J. Miščikas, P. J. Žiūris, F. Baranauskas, M. Miščikienė ir A. Zdanis. Mat, jiems nebuvo taip toli atvykti į Detroitą.

Bostoniečių atstovybę sudarė: A. Mockienė, Dr. A Kapochius, J. Lekys, J. Arlauskas, S. Jakubauskas, p-nia B. Kapochius, p-nia B. Stravinskienė. Detroitiečių grupėje buvo irgi nemažas būrys: F. Motuzas, P. Molis, J. Pilka, A. Norus, B. Keblaitienė, V. Motuzienė, M. Balčiūnas, V. Tamošiūnas, J. Bacevičius, K. Juškienė.

Chicagiečiai gi negalėjo pasigirti savo skaitlingumu. Daug jų kaž kodel neatvyko; net gi ir iš didesnių kuopų pasirodė tik vienas, kitas delegatas.

Seiminės pramogos praėjo be ypatingo trukšmo. Pirmadienyje įvyko delegatų susipažinimas, o antradienyje — bankietas. Tačiau šioje puotoje mažai buvo matyti vietinių ir salė atrodė apituštė.

Beja, laike posėdžių salėje buvo įvykęs mažas sumišimas. Staiga nuo lubų pradėjo kristi žemyn "pliasteris" arba tinko gabalai. Delegatai pašoko iš vietų ir traukėsi į šonus. Kadangi tinkas nukrito į tuščias kėdes, tai nei vienas delegatas nebuvo sužeistas.

Bet sekančioje sesijoje delegatai jau buvo sukviesti į kitą salę, o viešbučio inžinieriai pradėjo tyrinėti lubų struktūrą.

Meilė Nesanti Vien Tik Svajonių Padaras

Laiminga širdis yra patys geriausieji vaistai. Gydytojai jau senai yra pastebėję, jog įsimylėję sveiksta žymiai greičiau, kartais net neįtikėtinai.

Dr. O. Spurgeon English, odos ligų specialistas, savo praktikoje patyrė, jog meilė ar įsimylėjimas kartais stebūklingai pagydo odos ligas. Priešingu atveju — ligonio palinkimas pykti, pavydo jausmas, rūpesčiai, kantrybės nustojimas ne tik kad būna ligų priežastimi, bet apsunkina ir pasveikimą.

Įsimylėjęs, ypač įsimylėjusios ir mylimos moterys, tartum, sužydi, pagrožėja ir pasikeičia. Jų akys žiba, žingsnis daros tvirtas, nuotaika būna giedri ir visoje jų povyzoje jaučiamas savimi pasitikėjimas. Užmirštami ir sunegalavimai. Meilė, kaip sako priežodis, viską pagydo. O laiminga širdis suteikia ir pačius stipriausius vaistus.

Geri Buvo Laikai

— Tėveli, ar baltieji žmonės yra pranašesni už indėnus?

— Matai, vaike, kai indėnai tvarkė Ameriką, jie nemokėjo jokių mokesčių, neturėjo skolų ir už juos dirbo jų moterys. Baltieji vyrai tokios laimės, deja, neturi.

PERSIUNČIAME JŪSŲ SUDARYTUS

Siuntinius į Lietuvą

Į RUSIJĄ IR KITAS RYTŲ EUROPOS ŠALIS

Be to, galima užsakyti siuntiniams vyr. ir mot. drabužius ar medžiagas, batus, šveicariškus laikrodžius, Singer siuvamas mašinas, vaistus, maistą ir t. t.

Muitą ir kitas išlaidas apmoka siuntėjas, gavėjui nieko nereikia mokėti.

Siuntiniai apdrausti — GREITAS PRISTATYMAS

Iš tolimesnių vietų siųskite siuntiniu mūsų adresu Parcel Post arba Railway Express ne daugiau 21 svaro. Nesiųskite pinigų iš anksto. Mes, siutinį perpakavę ir išsiuntę, pranešime jums kiek kainavo muitas ir kitos persiutimo išlaidos.

Dėl smulkesnių informacijų rašykit ar skambinkit lietuviškai

Trans Atlantic Trading Co.

Ellis Bld. Room 10, 409 W. Broadway, So. Boston 27, Mass.
Worcestery atstovas: CAPITOL MARKET, 118 Millbury St.
Telefonas: PL. 6-0086

Gyvybės Pakietas Lietuvos Žmonėms S-1

Siunčiame maisto pakietus į Lietuvą. Ypatingai patariame siųsti pakietą Nr. S-1, kuriame yra šie maistingi daiktai:

1 svaras kenuoto sviesto pirmos rūšies: 3 sv. taukų (Armour kenuke); 1 sv. Armour bekono kenuke; 2 sv. Armour kumpio kene; 1 sv. kenuotos jautienos pirmos rūšies; 1 sv. pieno milteliuose; 14 uncijų kondensuoto pieno kenuke; 6 sv. geriausių miltų; ¼ sv. geriausios arbatos; 1 sv. geros kavos ir 1 sv. kokao. **Šito pakieto kaina yra $49.80 su muitu ir persiuntimu.**

Kreipkitės į mus, nurodykit pakieto Nr. S-1, atsiųskite addesą ir pinigus. **Pristatymas garantuotas.**

Vytautas Skrinska, savininkas
IDEAL PHARMACY — 29 KELLY SQ. — WORCESTER, MASS.

SANDAROS SKAITYTOJAI!
REMKITE MODERNIŠKĄ LIETUVIŠKĄ VAISTINĘ

Ideal Pharmacy

29, Kelly Square, Worcester, Mass.

Per mūsų vaistinę galima siųsti vaistus su apmokėtu muitu į Lietuvą ir į visus U. S. S. R. kraštus. Mes užlaikome visus vaistus, kurie yra reikalaujami Lietuvoje, kaip Rimifon, streptomycin, validolo ir nuo reumato ampulių ir dėl širdies ligų, ir aukšto kraujo spaudimo, ir nuo nervų. Per mūsų vaistinę vaistai pasiekia Lietuvą į 10 dienų, o į Sibirą ima 22 dienas oro paštu. Visi siuntėjai per mumis gauna garantiją iš rusų valdžios. Rašykite mums sveikatos reikalais.

Vytautas Skrinska
Ideal Pharmacy vaistinės savininkas
ir Notary Public

Povilas J. Ridikas

Laidotuvių Direktorius

3354 SO. HALSTED STREET

Telephone YArds 7-1911

Ambulansų patarnavimas dieną ir naktį. Reikale šaukite mus.

LIŪDĖSIO VALANDOJ
Šaukite

MAŽEIKA & EVANS

LAIDOTUVIŲ DIREKTORIAI
Air Conditioned Chapel and Parking Facilities.
6845 S. WESTERN AVE. — RE. 7-8600-8601

"ČIA NUOMONIŲ SKIRTUMO NĖRA!"

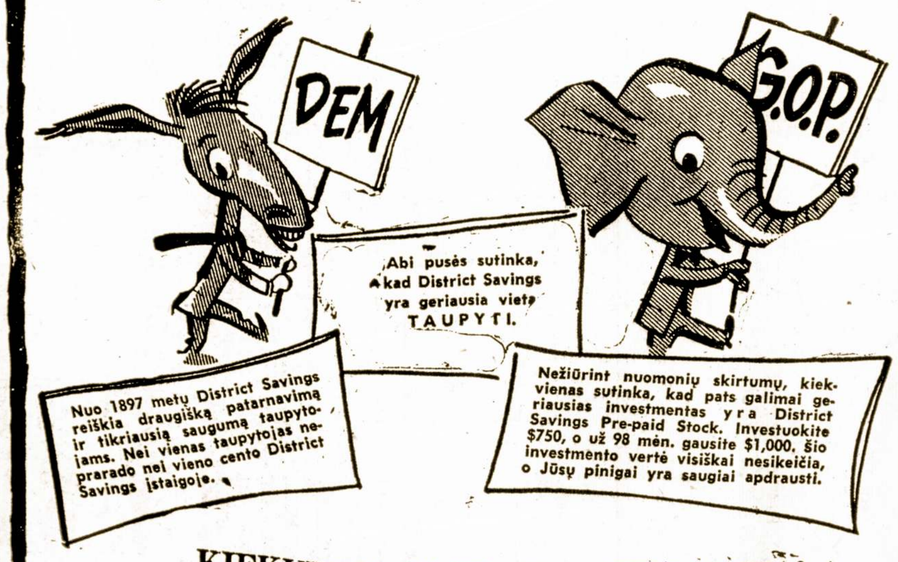

KIEKVIENA SĄSKAITA APDRAUSTA!

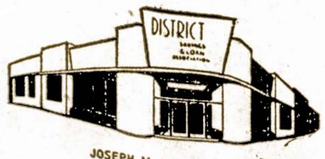

JOSEPH M. MOZERIS, Secretary

DISTRICT SAVINGS

and LOAN ASSOCIATION
3430 SOUTH HALSTED ST.
CLiffside 4-0104

A. PETKUS

LAIDOTUVIŲ DIREKTORIUS
6812 So. Western Avenue
1410 South 50th Avenue
CICERO, ILLINOIS
TELEFONAI:
GRovehill 6-2345-6 — TOwnhall 3-2109

KOPLYČIOS VISOSE MIESTO DALYSE

Sukilimai už Geležinės Uždangos Mažai Teatkreipė Vakarų Dėmesio

Tokia Tai Yra Poznanės Pamoka

Rašo P. DAILIDĖ

Birželio pabaigos įvykiai Poznanėje, kur bolševikai su tankais, patrankomis ir sprausminiais lėktuvais išžudė kelis šimtus to miesto darbininkų, reikalavusių geresnių gyvenimo sąlygų, yra nauja pamoka laisvajam pasauliui ir tai keleriopa pamoka.

Tie įvykiai pirmiausiai rodo, kaip yra nayvūs tie vakarų politikai, kurie Kremliaus valdžics kolektyvo šypsenas laiko nauja kryptimi Sovietų Sąjungos gyvenime. Poznanėje bolševikai ne žodžiais, o veiksmais įrodė, kad Stalino žiaurumų pasmerkimas ir visos kalbos apie laisvę yra tik akių muilinimas laisvojo pasaulio žmonėms. Jokios laisvės Sovietų Sąjungos gyventojams Stalino įpėdiniai ir nemano duoti. Nes bolševizmas laikosi tik priespauda ir žiauriausios vergijos pančiais. Mažiausias laisvės pragiedrulis tą žmonijos pabaisą nublokštų nuo žemės paviršiaus.

Vėl Pasitvirtino, Kad Beginklė Masė Yra Bejėgė Prieš Modernines Naikinimo Priemones

Kaip ir Rytų Berlyno darbininkų sukilimas 1953 m. birželio 17 d., Poznanės įvykiai dar kartą primena Vakarams, kad jie be pagrindo tikisi bolševikų pavergtų tautų išsilaisvinimo jų pačių jėgomis. Nes kad ir didžiausia, bet beginklė masė, nežiūrint viso savo drąsumo ir pasišventimo, nieko negali padaryti prieš moderninius ginklus, jeigu tie ginklai yra panaudojami su būdingu bolševikams žiaurumu ir brutalumu. Čia dar galėtų kilti šiokia tokia laimėjimo viltis, jeigu sukilimai įvyktų vienu laiku visoje Sovietų Sąjungoje. Bet bolševikų valdžios policinėje sistemoje toks pogrindžio susiorganizavimas yra neįmanomas. Ir pirmas bolševikų žingsnis į sukilimo malšinimą Poznanėje buvo to miesto visiškas izoliavimas.

Laisvojo Pasaulio Moralė Paznanės Įvykių Atžvilgiu Pasirodė Žemiau Bet Kurios Kritikos

Be Chicagos lenkų subruzdimo ir jų peticijų valdžiai didesnio atgarsio laisvajame pasaulyje Poznanės įvykiai beveik nesusilaukė. Laisvieji žmonės labai mažai į tuos įvykius reagavo. Lyg šimtų žmonių iššaudymas ir tūkstančių kalinimas be jokio teisėto pagrindo būtų toks normalus atominiame amžyje reiškinys, kad del jo nepriderėtų ir burną aušinti. Toks laisvojo žmogaus moralės degradavimas ir išsigynimas yra kone baisiausia "koegzistencijos" su bolševizmu pasekmė. Nes kia bolševikai yra išžudę per trisdešimts milijonų žmonių, kelių šimtų ar kelių tūkstančių asmenų nužudymas jau nedaro įspūdžio.

Čia bene ir glūdi demokratijos pralaimėjimų prieš bolševizmą priežastis. Bolševikai gina savus žmones laisvajame pasaulyje. Šiaip ar taip jie randa kelius jiems pagelbėti. O bolševikų sukilimas kur nors laisvajame pasaulyje ligi šiol buvo akstinas sovietų kariuomenei į tą vietą įžengti.

Ir kol demokratija tenkinsis vien žodžiais, pareikšdama solidarumą su kovojančiais už laisvę anapus geležinės uždangos, bolševikai išnaikins ten visus užsilikusius jos sąjungininkus.

Bet Šiandien Tų Sąjungininkų Už Geležinės Uždangos Laisvasis Pasaulis, Nežiūrint Savo Klaidų, Dar Daug Turi

Poznanės įvykiai, kaip ir kiti sukilimai Sovietų Sąjungoje, tai įtikinančiai įrodo. Žmogus visuomet siekė ir sieks laisvės. Nors ir bolševikų indoktrinuotas, jis negalės nematyti skirtumo tarp gyvenimo sąlygų Sovietų "rojuje" ir laisvajame pasaulyje. Ir bolševikai tai žino. Čia jie turi tokį "vidaus frontą", kad jie dešimtmečiais dar galės kalbėti apie nusiginklavimą, bet niekuomet nenusiginkluos ir dėlto niekad nesutiks su rimtesne nusiginklavimo kontrole. Didelės karo pajėgos bolševikams yra reikalingos ne tiek kaimynams užpulti, kiek gyventojams primestai vergijai palaikyti.

Tai bus bene svarbiausios išvados iš Poznanės įvykių.

Lansbergiai Susilaukė Sūnelio

New York. — Rašytojui Algirdui žmona liepos 2 d. dovanojo antrą sūnų, kuriam duoti Alberto ir Jono Liūtauro vardai.

Rašytojas dirba Jungtinėse Tautose, o atliekamą laiką pašvenčia kūrybai. Jo scenos veikalas "Sugrįžimas" numatomas vaidinti Chicagoje dar prieš Kalėdas.

Tikras Gyvybės Troškimas

Kūdikis Jefrey D. Jaeger, gimdamas Reseda, Calif., buvo ves 27 unciją. Bet, minėdamas gimtadienio vienerių metų sukaktį, jau svėrė 17 svarų. Retas medicinoje įvykis.

Stalinistams Kliūna ir Rytų Vokietijoje

Rytinėj Vokietijoj, kurią valdo Sovietai, prasidėjo smarki agitacija prieš dabartinius valdovus. Mat, tie raudonieji bosai buvo uolūs Stalino sekėjai ir jo valios pildytojai.

Ypatingai smarkios atakos eina prieš komunistų partijos vadą Ulbrichtą ir prieš Hilde Benjamin, teisingumo ministerį. Prieš keletą dienų Ulbricht išvyko Maskvon, kur tikisi gausias patarimų, kaip jam ir kitiems komunistų vadams dabar elgtis.

Washingtone moterų yra dau giau, negu vyrų. Kas 89 vyrams atseina 100 moterų.

Ir Televizijos Gadynėje Spauda Nenustoja Savo Populiarumo

Atrodo, kad Amerikoje rasime viską, kas pralenkia kitus kraštus. Bet spaudos plitimo atžvilgiu ji yra "atsilikusi", nes mūsų šalies patys didžiausieji dienraščiai nei vienas neturi net 2,000,000 skaitytojų.

Tuo tarpu didžiausią pasauly skaitytojų skaičių dabar turi Japonijos dienraštis "Menči Šimbun" — net 6,000,000! Tai yra nepralenkiamumo rekordas.

Po to seka Londono "Daily Mirror" su puspenkto miliono skaitytojų. Komunistų Maskvoje leidžiama "Pravda", neturėdama konkurentų ir veik priverstinai įsakoma skaityti. kiek egzemplicrių išplatina? Tik 2,500,000.

Mažieji kraštai, proporcingai gyventojų skaičiui, visada pasižymi gyventojuose populiaresne spauda. Atminkim, kad ir Lietuvoje naujai pasirodęs ūkininkijai savaitraštis "Mūsų Rytojus" susilaukė net 100,000 skaitytojų! Vėliau ūkininkijai skirtas "Ūkininko Patarėjas" taip pat veik prilygo panašaus skaitytojų skaičiaus. Keliasdešimt tūkstančių skaitytojų turėjo ir katalikų leistas ūkininkams "Mūsų Laikraštis".

Išradimai Atrodė Pavojingi

Kai Sir George Stephenson tobulino išrastąjį lokomotyvą, žmonės jį laikė bepročiu. Kalbėta, jog garvežio dūmai užnuodys orą, kad vežimu dirbėjai ir vežėjai turės badu išmirti.

Anglų "Quarterly Revew" 1825 metais rašė, jog negalima tikėtis, kad būtų galima mechanišku būdu pralenkti arklį. Taip kalbėjo žmonės apie... garvežį.

Jinai Yra Pasiruošusi

— Tai yra labai svarbus klausimas, Birute, kurio diena iš dienos nedrįstu į tave kreiptis.

— Klausk greičiau, brangusis! Jau kelintas mėnuo esu pasiruošusi tau atsakyti. Ir, susimildamas, ilgiau manęs nebekankinki.

Kieno vežime sėdi, to ir giesmę giedi.

Rugiapjutės Laikotarpis

Giedras buvo paskutinių vasaros dienų rytas. Saulė pakilusi danguje, leido žemėn ilgus ir šiltus spindulius. Rasa, pajutusi spindulų galią, veikiai nyko. Ore dar buvo jaučiama nakties tyla. Tik kur-ne-kur paukšteliai skraidė, įvairiais balsais sveikindami atbudusią dieną. Ir jiems, matyt, linksma buvo giedrą dieną paskraidyti, pačiulbėti.

Kur-ne-kur jau traukė į laukus vyrai su dalgiais ant pečių; paskui vyrus sekė mergaičių būreliai. Buvo tat rugiapiūtės metas. Tylus vėjelis, atbudęs iš nakties miego, maloniai dvelkė ir judino nuliūdusius rugelius, lyg pasityčiodamas nelaimingu jų likimu. Ir viskas budo, ruošėsi prie darbo dienos.

Ūkininkų šeimos viena po kitos traukė į laukus. Visi ejo palengva, neskubėdami, šnekučiuodami. Ėjo ar tai savo papratimu, ar gal nenorėdami ilgą laiku pavargti. Priešakyje traukė vyrai, pypkes rūkydami, paskui juos sekė grėbikių būrelis.

Priėję rugių lauką, visi trupučį apsistoio, pasidėjo viršutinius drabužius ir ėmė žvelgytis į visas puses. Paskui vyrai, papustę dalgius, susirikiavo ir pradėjo kirsti. Rugeliai tik su drebėjo ir, nulenkę galvas, virto po savo piovėjais...

Saulė kuo toliau, tuo smarkiau kaitino. Iš pradžių visi dar linksmai dirbdami šnekučiavo, kartais ir juokėsi. Bet praslinkus valandai antrai, juokai ir šnekos ėmė tilti. Tvankiame ore buvo girdėti tiktai pakirsti rugeliai šnabždant ir retkarčiais dalgiai skambant. Piovėjai, išvarę į galus pradalges, sunkiai atsikvėpdami, šluostė riedanti per veidą prakaitą ir vėl kibo į darbą.

Tiktai dienovidžiu viskas nutilo. Kiekvienas dabar papietavęs skubėjo kur nors į paunksnį pagulėti ir pasilsėti po sunkaus darbo. Oras vis dar tvankus buvo, nors saulė, leisdama žemėn jau pasvyrusius spindulius, tartum mažiau šildė. Žmonės, trumpai pailsėję, vėl stojo į darbą kuodaugiausiai nukirsti princkusių rugelių ir surišti juos į pėdus. Tai buvo sunkus, bet džiuginantis darbas.

Turtingas žmogus duoda paėmusiems mažesnius arbatpinigius, nes, matomai, nenori, kad jie manytų, jog jis yra turtingas. O neturtingas nesigaili didesnių arbatpinigių, nes bando pavaizduoti, kad yra pinigingas.

Kylant Uždarbiams Gali Nukristi Dolerio Vertė

Biznio reikalų žinovai tvirtina, kad per sekančius mėnesius dar jausime biznio atslūgimą. Bet rudeniop viskas pradės gerėti. Skelbiama, kad šie metai bus geresni, negu pernykščiai.

Šiemet prekių būsią daugiau pagaminta ir jų būsią daugiau parduota, negu pernai. Pramonės ir bizniai turėsią daugiau pelno ir darbininkai algomis šiemet daugiau bus gavę, negu pernai.

Dabar dolerio vertė, palyginus su 1939, yra 51.5 c. Iki pabaigos šių metų doleris dar puse cento krisiąs. Dolerio vertės kilimo nėra pramatoma. Sakoma, kad jis pušsiąs iki 50c.

Teisingas Spėjimas

— Tie Pranaičiai jau tiek metų gyvena Amerikoje, o neturi nei namo, nei automobiliaus, nei televizijos. Jinai, atrodo, neturi jokių kailių ir jokių brangenybių.

— Bet gal jie neturi tų prekiktų skolų. O gal banke net ir pinigų turi.

Viena vargo diena ir už akmenį sunkesnė.

Naujas arba Vartotas Automobilis

GALIMA NUPIRKTI BE PINIGŲ PAS

BALZEKAS MOTOR SALES, INC.

NAUJAS 1956 CHRYSLER $2,495

NAUJAS 1956 PLYMOUTH $1,495

Daugybė garantuotų visų išdirbysčių vartotų automobilių už labai atpigintas kainas

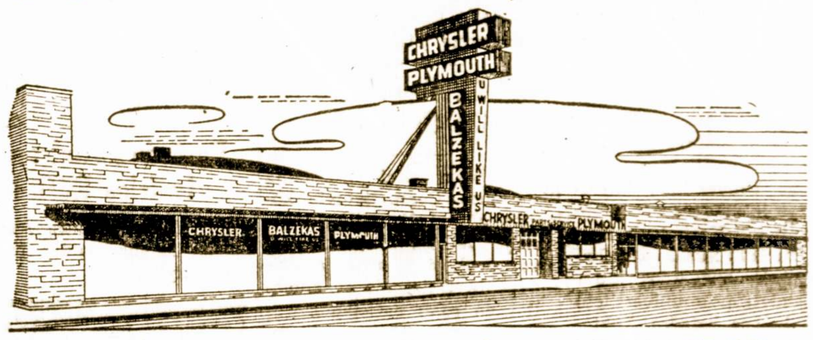

BALZEKAS MOTOR SALES, INC.

CHRYSLER – PLYMOUTH DISTRIBUTOR

4030 Archer Ave., Chicago 32, Illinois Telef. VIrginia 7-1515

Seniausia, didžiausia ir teisingiausia lietuvių automobilių pardavimo ir remontavimo įstaiga

LIETUVIAI TAUPO LIETUVIŠKOJE TAUPYMO IR SKOLINIMO BENDROVĖJE

1. MES MOKAME AUKŠTESNĮ DIVIDENDĄ
2. KIEKVIENĄ SĄSKAITĄ LIGI 10,000.00 $ APDRAUSTA FEDERALINĖS VALDŽIOS DRAUDIMO ĮSTAIGOJ.
3. SĄŽININGAS IR MANDAGUS PATARNAVIMAS

AUGUSTAS SALDUKAS PREZIDENTAS.

DARBO VALANDOS: PIRM. ANTR. IR PENKT. nuo 9-5 V.V.
KETVIRTADIENIAIS: „ 9-8 V.V.
ŠEŠTADIENIAIS: „ 9-4 V.V.
TREČIADIENIAIS: UŽDARYTA

ADRESAS 4038 S. ARCHER AVE. CHICAGO 32, ILL.
TEL. LA. 3-6719

Nelaikykite Sutaupytus Pinigus Namie

PRADĖKITE TAUPOMĄ SĄSKAITĄ

ŠV. ANTANO TAUPYMO BENDROVĖJE

KUR JIE BUS SAUGŪS IR ATNEŠ AUKŠČIAUSIĄ DIVIDENDĄ VISOJ CHICAGOJ NUO MĖNESIO PIRMOS DIENOS, JEI PASIDĖSITE PRIEŠ 10-tą DIENĄ

FREE GIFTS

Kad įpratinus jus pradėti taupyti mūsų $14 milijonų stiprioj ir lietuvių tvarkomoj įstaigoj... Liepos mėn. bus duodamos šios dovanos taupytojams, kurie pasidės daugiau ir naujų pinigų.

VELTUI LAIKRODĖLIS su rankogalių saktukais, plunksna ir piešeliu, kas padės $5,000 į naują sąskaitą arba į dabartinę

VELTUI ŽIEBTUVĖLIS su plunksna ir piešeliu padėjusiems $2,000.00

VELTUI STIKLINĖ PELENINĖ padėjusiems $50.00 ar mažiau nurodytų viršuj sumų.

ST. ANTHONY SAVINGS AND LOAN ASSOCIATION

1447 SOUTH 49th COURT CICERO 50, ILLINOIS

Telefonas: TOwnhall 3-8131

JUOZAS GRIBAUSKAS, Vedėjas

Atidara kasdien; uždara trečiadieniais.

Per Šerengą

Rašo PUSTAPĖDIS

Mūsų patarlė sako: "kylis kylį varo, o šlėga visus". Namų savininką spaudžia taksai. Savininkas spaudžia randauninką, o randauninkas — burdigierių. Dejuoja visi, išskiriant taksų kolektorių.

o-O-o

Tos visokios naujos mados, tai iš žmonių tiesiog bezdžiones daro. Žmogus palieka žmogum, bet vis tik turėtų šiek tiek ir proto turėti. Jis neturėtų rėdytis kaip koks apuokas.

o-O-o

Dėdė Samas mano išleisti daug bilijonų naujiems keliams. Tai pagirtinas dalykas, bet ką daryti su senais, kurie jau baigia irti. Ypatingai Chicagos gatvės. Čia mašinos ritasi kaip per arimus.

o-O-o

Kiek man teko skaityti lietuviškuose laikraščiuose apie "social security", kitaip sakant, apie senatvės pensiją, tai dar niekur nemačiau, kad būtų teisingai pasakyta, kaip reikalinga užsiregistruoti. Nekurie ir užsiregistravę nesupranta tų taisyklių.

o-O-o

Dabar visi didesnio kalibro politikieriai yra užimti su ateinančiais rinkimais. Bet lietuviai irgi nesnaudžia. Jie irgi turi savo bėdų ir bėdelių. Mat daug kas nori būti šefais. Prie "valdžios" veržiasi kaip riebus žmogus per siauras duris.

Nesiskubinkit, vyrai, dar Chruščevas nesikrausto iš Lietuvos.

o-O-o

Gal dabar komunistai bus kiek atsargesni ir nepuls Chruščevo batų laižyti, kaip laižė Kaukazo razbaininkui Stalinui.

o-O-o

Kada karas eina, tai suranda ir tūkstančius kaltininkų, kurie kara pradėjo. Bet kada karas pasibaigia, prapuola ir kaltininkai, tada vėl visi būna geriausi draugai.

o-O-o

Rusijoj tikrai pati geriausia demokratija. Lenkai paprašė duonos, o gavo kulkų. Vadinasi, jau tie daugiau duonos neprašys. Komunistai žino, kaip alkanus reikia pasotinti.

Los Angeles, Cal.

Kviečiame į Piknikų Sekmadienį, Liepos 22 Dieną

Los Angeles 51-moji Sandaros kuopa drauge su vietos Tėvynės Mylėtojų Draugija, ruošia šaunų piknikų - gegužinę. Bus duodami geri pietūs ir šalti gerimai. Piknikas įvyks š. m. liepos (July) mėn. 22 dieną, sekmadienį, Arroyo Seco parke, Los Angeles, California. Važiuoti Arroyo Seco Freeway ir pasukti į 60-tą gatvę.

Valdyba kviečia senus ir jaunus smagiai praleisti sekmadienį žalumynuose paskendusiame parke. Ten susitiksi savo senus pažįstamus ir susipažinsi su naujais. Tad iki pasimatymo Arroyo Seco parke.

— Kuopos Valdyba.

Dvi Vakarų Europos Šalys Sumažino Muitus

Vokietijos vyriausybė žymiai sumažino muitus už įgabenamas prekes. Apskritai imant sumažino 25 nuoš. Muitai ant kaikurių maisto ir plieninių daiktų nėra sumažinti. Muitai sumažinti pramonės gaminiams, drabužiams, avalinei.

Belgija tame reikale pasekė Vokietiją. Ir Belgija nebijo svetimos konkurencijos. Kitaip stovi Anglija, kuri negali atsistoti ant tvirtų kojų, nežiūrint į milžinišką Amerikos pagalbą.

Geresnis Gėrimas

Floridoj susekta viena keista pieninė. Rasta, kad ta pieninė gamino ne pieną, o munšainą.

Pagerbė Al. Kumskį, demokratų kandidatą į Sanitary District

700 visuomenės veikėjų, biznierių ir darbininkų atstovų birželio 20 diena pagerbė Aleksandrą G. Kumskį, Cook County Lietuvių Komitetui ir Lietuvių Demokratų Lygai suorganizavus jam Golfo Dieną.

Paveiksle matome šiuos svečius, dalyvavusius pagerbimo dienoje, sėdinčius iš kairės į dešinę: aldermanas John Egan, aldermanas Sidney Deutch, kandidatas į Sanitary Distriktą; Herbert Paschen, kandidatas į gubernatorius; Al. G. Kumskis, kandidatas į Sanitarinį Distriktą; James Ryan, kandidatas į Sanitarinį Distriktą; Leslie V. Beck, kandidatas į Apeliacinio Teismo klerkus, ir teisėjas Alex Napoli; stovi: Max Marck; Henry Krueger; Joseph Mozeris, komiteto pirmininkas; Alex Kumskis, Jr.; Ed. Satunas; senatorius John Fary; Paul M. Smith, komiteto pirmininkas; Illinois valstybės atstovas Henry Lenard ir Herbert Paschen, Jr.

Tėvynės Mylėtojų D-jos Seimas Praėjo Greitu, Darbingu Tempu

Patiekti Pranešimai Apie Išleistą Lietuvos Istoriją

Liepos 4 dien., Detroite įvyko Tėvynės Mylėtojų Draugijos seimas, kuriame dalyvavo nemažas skaičius delegatų. Šis seimas praėjo darbingoje ir pakilusioje nuotaikoje. Atstovai ir svečiai turėjo progos susipažinti su tik ka pasirodžiusia Lietuvos Istorija, kurios nemažas skaičius kopijų buvo atvežta iš Chicagos.

Iš valdybos raportų paaiškėjo, jog to veikalo paruošimas ir atspausdinimas, kurie užsitęsė apie porą metų, jau yra baigtas ir knyga neužilgo bus pradėta siuntinėti rėmėjams, prenumeratoriams ir plačiai visuomenei. Veikalo išleidimas virš $13,000. O kadangi išanksto buvo surinkta apie $8,000, tai pasilieka trūkumas sumoje $5,000, kuris bus reikalinga padengti platinant tą knygą.

Vėliau buvo patiekti planai ateities veiklai ir jie buvo priimti su tam tikrais priedais. Į naują valdybą išrinkti šie asmenys: pirmininku M. Vaidyla, vice-pirmininkais: Anelė Januškevičienė, Petras Pivaronas ir Aleksandras Chaplikas. Sekretoriu M. Kasparaitis, jo padėjėjas P. Petrušaitis; iždininkė P. Gribienė; iždo globėjais: Dr. A. Zimontas ir J. Tumavičienė.

Apie atstovavusias kuopas, prisiųstas aukas ir sveikinimus parašysime kitą kartą.

— Dalyvis.

Naujoji Chicagos telefono knyga yra visame pasauly didžiausia. Chicagos knygą turi 2,148 puslapius, 1,012,800 abonementus. Priemiesčių knygoje — 1,480 puslapių.

Ir Burtininkai Kartais Šiuom Tuom Atsižymi

Net ir aukštos civilizacijos krašte žmonės vis dar tebetiki burtais. Britų Gydytoju Susivienijimas sudarė specialę komisiją, kuri apklausinėjo vadinamus "namų gydytojus", plačiai praktikuojančius Didžiosios Britanijos ribose. Šio apklausinėjimo išvados davė netikėtinų duomenų.

Įvairūs šundaktariai, burtininkai, juodosios ir baltosios magijos praktikuotojai dažnai be laiko nuvaro žmones į kapus, bet kartais padaro ir tai, ko negalėjo atsiekti geriausieji gydytojai specialistai.

Vienas indų burtininkas, pavyzdžiui, visiškai pagydė europietį nuo odos ligos, kurios nesugebėjo nugalėti patys geriausieji Europos dermatologai — odos ligų žinovai.

Afrikos šandaktaris stebūklingai išgydė europietį nuo aštrios neuralgijos, kuriai pagydyti priemonių nesurado žymūs gydytojai-specialistai.

Tokių netikėtų pagydymų buvo užtikta, palyginus, daug. Bet apskritai prieita išvados, kad burtininkų "stebuklai" dau gumoje atvejų galėjo būti pasiekti ir vaistų pagalba, be jokios magikos.

Netikėto priešo užpuolimo metu JAV-ių federalinio pašto žinioje esą 25,000 sunkvežimių, bematant bus panaudoti sužeistiems gabenti, evakacijai vykdyti ir panašiems žmonių gelbėjimo tikslams.

BUICK'AS

LIETUVIŠKAS

AUTOMOBILIS

Wholesale Meat Distributor

JULIUS KUZAS
6840 So. Artesian Ave.
Chicago 29, Illinois
Tel. WAbrook 5-8744

KĖLIMOSI IŠPARDAVIMAS
D. Jurjono Bendrovės, 3524 S. Halsted St.
Baigiasi krautuvės nuomos sutartis ir yra reikalas keltis į kitas patalpas.
Kad sumažinus krautuvės perkėlimo išlaidas, prekės išparduodamos su DIDELE NUOLAIDA. Kam reikalingi dažai, apmušalai, ruošos reikmenys ar dovaninės prekės, pirkite dabar — mažiau išleisite pinigų!
Krautuvė atidara ir šventadieniais nuo 10 v. ryto iki 2 v.p.p.

PRADĖK TAUPYTI ŠIANDIEN, - TURĖSI RYTOJ!
Tolgi pradėk taupyti šioje lietuviškoje įstaigoje.
BRIGHTON SAVINGS
Kiekvieno taupytojo indėliai yra apdrausti iki $10,000.00
Brighton Savings and Loan Ass'n
4071 Archer Avenue, West of California Ave.
CHARLES ZEKAS — Sekretorius
DARBO VALANDOS: Pirmadienį, antradienį, penktadienį ir šeštadieni nuo 9 val. ryto iki 4:30 po pietų. Trečiadieniais nuo 9 val. iki 12-tos. Ketvirt. nuo 9 ryto iki 8 val. vakaro.

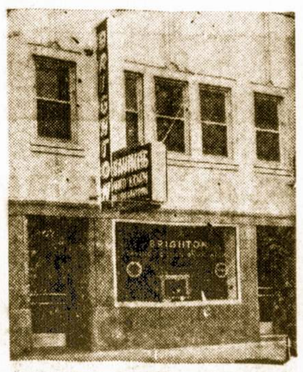

SALARY OPEN
ARCHITECTURAL ESTIMATOR
2 Yr. Min. Experience
Overtime—Bonus
Hospital Plan
Group Insurance — Vacation
Air-Conditioned Office
Apply in Person
Write or Phone
MR. A. CULVER SMITH
RA 6-2527
Skidmore, Owings & Merrill
100 W. MONROE
21st Floor

CHILD CARE, HOUSEKEEPING — Top wages.
Call collect.
ORchard 5-6817

LIQUOR STORE - TAVERN— On Chicago Ave., near Oak Park. Call between 7 a.m. to 12 noon. Owner retiring.
Call — EStebrook 8-0865

CAMP DUNCAN
For Boys 9 to 16 years of age.
Located in Lake County, 50 miles northwest of Chicago on Route 12
Season June 25th
Six 11 Day Periods
Rates per period — $21.75
plus 75c for insurance
For Camp Folder call or write
JAMES MAHON, Director
Duncan Y. M. C. A.
1515 West Monroe Street
Chicago 7, Illinois
HAymarket 1-7800

Salary Open
Electrical Estimator
2 Yr. Min. Experience
Overtime — Bonus
Hospital Plan
Group Insurance — Vacation
Air-Conditioned Office
Apply in Person —
Write or Phone
Mr. A. Culver Smith RA 6-2527
SKIDMORE OWINGS & MERRILL
100 W. MONROE
21st Floor

Tvirtabūdis žmogus, kaip ir ąžuolas — neskyla.

AIR-CONDITIONED!
Newly Decorated Offices!
Pleasant Surroundings!
Close To Home!
Isn't that what you've been looking for?
We have a PERMANENT spot for you.
(FEMALE)
Stenographers
Teletype-Dictaphone Operators
File Clerks
Why not give me a ring at RAvenswood 8-1000?
Or drop in and see me at
Combined Insurance Company of America
5316 Sheridan Road
Henry Covyeau
Leonard McCabe—Personnel

FIRST PUBLIC OFFERING MARCH 8, 1956
97,417 SHARES OF
Escalante Garlic Corporation
NON-ASSESSIBLE
$300,000.000 Capitalization 300,000 Shares
Full Voting — CAPITAL STOCK — $1.00 Par Value
OFFERING PRICE $1.00 PER SHARE
Escalante Garlic Corporation is offering 97,417 shares of capital stock with full voting rights, to provide funds for engaging in the business of growing garlic on their holdings in Escalante Valley, Utah, and to process, package, manufacture and market garlic salts, oils and powders at and from their plant in Caliente, Nevada.
For Information, Circular, and Execution of Orders, Write to Office of the Company
ESCALANTE GARLIC CORPORATION
63 CLOVER STREET, CALIENTE, NEVADA
Please send me a copy of the offering circular relating to ESCALANTE BARLIC CORPORATION
Name ----------
Address ----------

ENGINEERS
Work and Live in
The Nation's Finest Climate at
ROHR
Located in Beautiful Chula Vista, California
DESIGN ENGINEERS
STRESS ENGINEERS
WEIGHT ENGINEERS
THERMODYNAMICISTS
LOFTING ENGINEERS
METALLURGISTS
Today with more than 8,000 employees, Rohr is the world's largest producer of ready-to-install Power Packages for both commercial and military planes — along with the making of over 30,000 aircraft parts.
WHAT IS A POWER PACKAGE?
In building a power Package, Rohr Aircraft Corporation starts with a bare aircraft engine and building the motor mount, sheet metal cowling, panels, diaphragms, supporting structures, air ducts, fuel and oil lines, electrical harness assemblies, and installs other items necessary for the engine's operation. — To make a complete Power Package, ready to install on the airplane, more than 4,000 Rohr-built parts go into the Power Package.
Yung men are offered outstanding career positions with opportunities for advancement at fast growing Rohr in southern California — heart of the big bustling aircraft industry.
"Relocation assistance to those accepted"
Apply in Person, Wire or Write complete resume to Mr. J. L. HOBEL, Industrial Relations Manager — Dept, R.
ROHR AIRCRAFT CORP.
OF CHULA VISTA, CALIFORNIA
9 Miles South of Sunny San Diego, California

Sveikata Yra Brangus Turtas

Žemas Kraujo Spaudimas Reikalauja Dėmesio

Žemas kraujo spaudimas pasireiškia dėl įvairių priežaščių. Nusilpęs širdies veikimas, kraujo indų sukietėjimas, mažakraujystė, nervinis įtempimas bei dar kitos aplinkybės gali iššaukti lėtesnę kraujo apykaitą ir kraujo spaudimo sumažėjimą. Svaigulys, galvos skausmai, bendras nusilpimas ir net apalpimai neretai lydi žemą kraujo spaudimą organizme.

Jei priežastis yra nusilpęs širdies veikimas, reikia su gydytojo pagalba bandyti širdį sustiprinti. Geriausios tam priemonės bus poilsis, ilgesnis miegas ir grynas oras. Patartina valgyti daugiau vaisių ir daržovių gerti dažniau ir gausiau pieną, valgyti įvairias košes, o mėsos ir kiaušinių neperdaug vartoti. Sunkus darbas vengtinas.

Jei žemo kraujo spaudimo priežastis būna nusilpimas ir bendras organizmo išsekimas, tai patartina vartoti tokį maistą. Pusryčiams — vienas apelsinas (orandžis), vienas obuolys, vienas kiaušinis, medus ir grietinėlė arba pineas. Galima dar suvalgyti košės su pienu, duonos su kumpiu ar su sviestu ir išgerti nestiprios kavos su grietine. Pietums — normalų kiekį liesos mėsos ar žuvies, neriebi ar pieniška sriuba, morkos, bulvės, pamidorai (tomatoes), saločiai, duona. Per parą suvalgyt bent 1½ svaro žalių vaisių-daržovių ir išgerti bent pusę kvortos pieno. Naudingas yra šokoladas su pienu. Vakarienei vartoti maždaug tokį pat maistą kaip ir pusryčiams.

Jei oras leidžia, patartina miegoti prie atdaro lango. Mau dytis tenka atsižvelgiant į oro temperatūrą. Tenka daboti skilvio ir žarnų veikimą. Daugiau vaikščioti gryname ore.

Visada naudinga ištirti peržemo kraujo spaudimo priežastį, o tai gali susekti tik gydytojas. Tik iš gydytojo tenka laukti rimtos pagalbos.

— **Medikus.**

Protiniai Dirbanti Turi Daugiau Mankštintis

Yra nemažai žmonių, kuriems tenka dirbti ilgokai sėdint viencje vietoje, be progų pasivaikščioti, pajudėti. Tas, ilgainiui gali neigiamai atsiliepti i ju svekata, jeigu jie nesusigriebs ir laisvomis nuo darbo valandomis gerokai nepasimankštins arba bent nepasivaikščios atvirame ore.

Iš paviršiaus žiūrint atrodo, jog dirbantieji istaigose neprivalėtu nuvargti, nes jie nevartoja raumenu, nekilnoja sunkenybiu ir viska ima "išlengvo". Bet taip ištikruiu nėra, protinis darbas taip pat išsemia jėgas, nuvargina, kaip ir fizini darba.

Sveikiausias darbo s alygas turi farmeriai. Jie dažniausiai trusiasi atvirame ore, kur saulutė paskleidžia savo spindulius ir krutinė lengvai atsikvepia. Sergantieji nervu ir širdies ligomis, pakliuve i farmas, greitai atsipeikėja ir atsikrato panašiu negalavimu. Bendrai, miestelėnai, kurie tik turi progu tegul praleidžia bent porą, treieta savaičiu farmose, atlikdami kokius nors darbus, ir tas išeis jiems i sveikataa.

VAISTU RUTULĖLIAI PAKEIS ŽMOGAUS ODOS SPALVA

Londono "The Sunday Times" skelbia nemenka dėmesi iššaukusia žinia. Po dvidešimties metu, dėka išrasties vaistams, žmonės lengvai galės pakeisti savo kūno spalvą.

Šie vaistai, pagaminti iš citrinių valsiu žievės alyvos, šiandien jau sėkmingai vartojami, padedant tiems, kurių oda yra jautri saulės spinduliams.

Dr. F. R. Bettley, British Journal of Dermatalogy redaktorius, patvirtino, jog vaistų žirneliai tikrai galės paversti baltaodį žmogų tamsiaspalviu ir, priešingai, spalvuotus paversti baltaodžiais.

Tyrinėjimai ir bandymai tęsiami. Ir po dvidešimties metų, kaip pabrėžia "Sunday Times", nebus vargo pakeisti kūno spalvą pageidaujamo spalvyno linkme. Ir viskas, kas teks padaryti, —praryti keletą vaistų rutulėlių.

Tikroji Nauda

— Ar geriau būti gyvenime optimistu ar pesimistu?

Filosofas į tai atsako:

— Optimistu! Jis taip kaip ir pesimistas klysta savo pažiūrose į ateitį, tačiau jis būna daug linksmesnis...

Jie Turi Gerų Dalykų Bet Ir Mes Turime

Generolas Nathan F. Twining, kuris neseniai lankėsi Rusijoje, sako, kad yra "paveiktas" tuo, ką komunistai jam parodė.

Bet jis tuoj dadėjo: "Mūsų sistema yra taip pat gera. Ir mes Amerikoje turime gerų dalykų".

Miško Gaisras Alaskoje

Alaskoje buvo kilęs miško gaisras, kurs tęsėsi 10 dienų. Išdegė 15.000 akerių brangaus miško. Spėjama, kad gaisrą sukelęs žaibas, trenkęs į sausą medį ir jį uždegęs.

Iš Panamos pranešama, kad ten gyvenantis Peronas, buvęs Argentinos diktatorius, dabar sergas. Tai nėra stebėtina: jo šalininkams Argentinoje nepavyko nuversti valdžią

Nespėjo Atsikvėpti Nuo Tokio Netikėto "Smūgio"

Maurice Thorez, Prancūzijos komunistų vadas, skaitėsi geriausiu Stalino mokiniu. Dabar Thorez paskelbė pareiškimą, kuriame kritikuoja ir peikia Kruščevą už tai, kam jis išanksto nepranešė užsienio komunistų vadams, kad jis ketina nuvainikuoti ir pasmerkti Staliną.

Svarstys Susijungimą

Liepos 18 d. Chicagoj prasidės dviejų unijų atstovų pasitarimas apie tų unijų sujungimą. Tos unijos yra Amalgamated Meat Cutters ir United Packinghouse Workers.

Kai abi unijos susilies, tai naujoji unija turės 450.000 narių.

Rėksnių kalbos pro vieną ausį įeina, pro kitą išeina.

MEILĖS BURTAS

Meilės burto paslaptingo
Neišplėši iš krūtinės.
Jis žėrės prisiminimuos,
Lyg svajonės deimantinės...

Nors žinosi, kad neverta,
Kad klastinga ir baisu
Amžinai pamilti gėlę,
Vieną gėlę iš visų...

Ar vilios tave mėlynė,
Ar svajonės deimantinės,
Meilės burto paslaptingo
Neišplėši iš krutinės...

R. Kisielius.

Tai Bent Sesutė

Įstaigos pasiuntinys — berniukas sako savo viršininkui:

— Ar aš galėčiau rytoj neateiti į darbą?

— O kas, gal sesutės laidotuvės, kuri sunkiai sirgo?

— O ne, pone, ji pasveiko ir dabar išteka...

NEHRU PRADĖJO SAVO MISIJĄ NE IŠ TO GALO

Indijos premjeras Nehru dabar keliauja aplink pasaulį. Pradėjo nuo Graikijos sostinės. Aplankęs Europos valstybes, atvyks Amerikon. Keliaudamas jis aiškins, kad reikia sulaikyti atominių ginklų gamybą ir jų tobulinimus, siekiant nusiginklavimo.

Atrodo, jog savo misiją pradėjo ne nuo to galo. Jisai turėtų raginti Sovietus atkurti teisingumo laisvę ir grąžinti nepriklausomybę toms tautoms, kurios yra pavergtos. To atsiekus ir atominiai ginklai ir karinės jėgos pasidarytų nebereikalingos ir būtų arba sumažintos, arba visiškai panaikintos.

Kalbama, kad buvusis prez. Truman nulemsias, kas bus demokratų partijos kandidatas į prezidentus.

Atpigintos Oro Kelionės Iš Amerikos Europon

Kelionė lėktuvais iš New Yorko į Londoną nutarta atpiginti net $97 — ji kainuos tik $425. Emigrantų kelionės kaštuos net 40% pigiau, t. y. $265.

Turistų kelionėms lėktuvais skridimo ten ir atgal kaina bus $417.60.

Nepavydėtinas Likimas

Du žymiausieji pasakojamos poezijos atstovai — Homeras ir Miltonas buvo akli. Garsusis italų poetas Dante Alligieri į gyvenimo pabaigą apako. Genialusis kompozitorius L. van Beethoven veik visiškai apkurtęs sukūrė savo žymiausias kompozicijas.

Čilėj, pietų Amerikos respublikoj, sustreikavo vario kasėjai.

CHICAGO SAVINGS NAUJAS NAMAS

Kairėje matote būrį įtakingų asmenų, 1955 m. rugsėjo 12 dieną susirinkusių į Chicago Savings & Loan Association naujo namo, esančio 6243-45 S. Western Ave., statybos pradžios (ground breaking) ceremonijas. Paveiksle iš kairės į dešinę stovi: Jack Healy, vyriausias egzaminatorius iš State Auditor įstaigos; John McCarthy, Marquette National Bank direktorių pirmininkas; Barney R. Pietkiewicz, Crane Savings & Loan Association prezidentas; Julius Brenza, Metropolitan State Banko prezidentas; Allan Anderson, Federal Home Loan Banko viceprezidentas; Walter McAvoy, Illinois įstatymus leidžiančios įstaigos atstovas; Michael Hannigan, 15-to wardo republikonų komiteto atstovas; John Kluczynski, J. A Valstybių kongreso atstovas; Bernice Stephon, Chicago Savings sekretorė; John Pakel Jr., Chicago Savings viceprezidentas; John Gregg, Chicago Savings viceprezidentas; Anton Valonis, Metropolitan State Bank iždin.; Charles Beacham, direktorius; Percival Trudeau, Chicago National Banko viceprezidentas; Ralph Puslis ir William Sebastian, Chicago Savings direktoriai.

Kasamojoj mašinoj sėdi: John Pakel Sr., Chicago Savings prezidentas; Miss Elaine Pakel, tarnautoja; John F. O'Toole, 15-to wardo demokratų komiteto atstovas, ir Norbert H. Lamberty, Chicago Savings advokatas.

Į statybos pradžios ceremonijas dar buvo atvykę Mr. ir Mrs. A. Rudis, teisėjas Alfonse F. Wells, kun. E. A. Conway, lietuvių ir anglų spaudos bei įvairių Real Estate įstaigų atstovai, nors paveiksle jų ir nėra.

Žemiau dešinysis paveikslas rodo iki šios dienos padarytą Chicago Savings naujo namo statybos progresą, o dar žemiau kairėj esantis paveikslas rodo šios įstaigos namą, kai šių metų pabaigoje jis bus baigtas.

Chicago Savings & Loan Association naujasis namas bus ne tiktai vienas gražiausių tos rūšies namų visoje Chicagoje, bet jis bus įrengtas su vėliausiais pagerinimais bei patogumais greitesniam ir malonesniam taupytojų bei paskolų aplikantų patarnavimui.

Chicago Savings iš anksto kviečia kaip senus, taip ir naujus taupytojus, ir bendrai lietuvius rengtis į Chicago Savings naujo namo šaunų atidarymą (Grand Opening) 1957 metų sausio mėnesį.

Kad persikeltų į naują namą su turtu, nemažesniu kaip 20 milijonų dolerių, Chicago Savings kviečia visus į talką. Per pirmus šių metų 6 mėnesius Chicago Savings turtas paaugo virš $2,100,000.00. Jei taip augsime ir per ateinančius 6 mėnesius, tai į naują namą persikelsime su turtu, viršijančiu $20,000,000.00. Kad užtikrintume tokį patį augimą, pradedant 1-ma ir baigiant liepos 15-ta diena kiekvienas, atidarantis naują sąskaitą arba padidinantis savo seną sąskaitą su nemažiau kaip $10.00 — gaus puikią dovanėlę. O padedantieji nemažiau $1,000.00 gaus kamerą arba nepaprastą 4 asmenų stalo setą. Vaikai, atėję su tėvais, taip pat gauna dovanų.

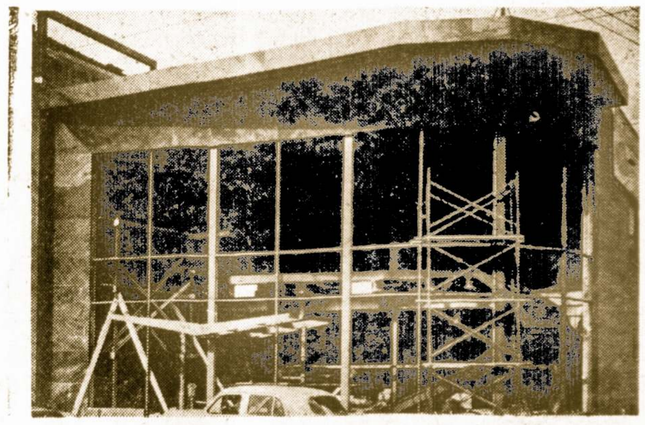

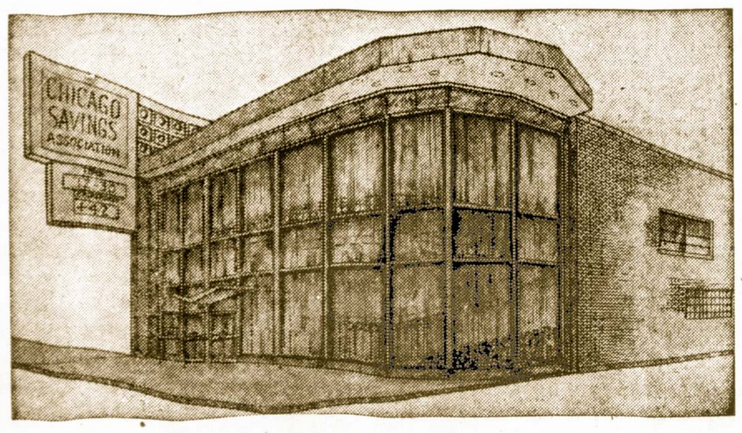

Chicago Savings per 32 metu saugiai ir pelningai tarnauja savo taupytojams. Per visą tą laikotarpį ji visada išmokėdavo aukštesnį dividendą negu didžiuma kitų finansinių įstaigų. Toliau gyvenantieji pas mus gali taupyti laiškais. Norint sužinoti mūsų mokamus dividendus ir mūsų teikiamus vertingus patarnavimus, prašome mums paskambinti

GRovehill 6-7575

Pas mums taupomi pinigai yra pilnai apdrausti.

CHICAGO SAVINGS and LOAN ASSOCIATION

6234 South Western Avenue

ATDARA PIRM. NUO 12 IKI 8 VAL., ANTR. IR PENKT. NUO 9 IKI 4 VAL., KETV. NUO 9 IKI 8 VAL., TREČIAD. UŽDARYTA VISĄ DIENĄ, O ŠEŠT. NUO 9 IKI 2 VAL. PO PIETŲ

KASDIENINIU REIKALU

Svarbi Moteries Rolė Vedybiniam Gyvenime

Moterims pareigos ir pasiaukojimo jausmas nėra svetimas. Jis yra netgi įgimtas.

Vedybiniame gyvenime moteris diena iš dienos, per visą gyvenimą turi neatidėtinų pareigų: tvarko butą, paruošia valgius, rūpinasi drabužių devėjimui paruošimu ir atlieka daug panašių, iš šalies dažnai net nepastebimų, darbų. Ir tuo būdu — būdamos geros šeimininkės — moterys rodo vyrams pastovią, tvirtą meilę.

Vyro laimė daug priklauso nuo to, kokią turi žmoną. Jos nuolaidumas, pastovumas, atjautimas ir susivaldymas daugeliu atvėjų prisideda prie šeimyninės laimės. Moters pareigos ir jos darbai niekad nemažėja, gal net didėja. Kartu su šeimos narių pagausėjimu ir atėjusiu prasigyvenimu, atsiranda nauji rūpesčiai bei nauji įsipareigojimai. Ir moteriškei tenka visa tai lengva širdimi pakelti.

Vyro prigimtis lyg ir verčia jį neprarasti savarankiškumo. Vyrai mėgsta kalbėti apie asmeninę laisvę ir norėtų būti savo pastogės "valdovais", tikraja žodžio prasme, — šeimininkais. Jie jaučiasi nelaimingi ir prislėgti, jei tenka klausytis žmonų priekaištus, įsakymus ar amžino nepasitenkinimo žodžius. Rietenos ir barniai retai kada dalykus pataiso, bet žymiai prisideda prie nesugyvenimo.

Būna vyrų, kurie nei patrauklia išvaizda, nei kuo kitu, berods, neatsižymi. Jie yra nerangūs, mažakalbiai, dažnokai statūs ar savyje užsidarę. Tačiau tikrenybėje esti jautrūs, rūpestingi, nuoširdžiai myli ir atsidavę. Sunki jaunatvė ar velesni išgyvenimai galėjo jiems uždėti šį susikaupimo antspaudą, tačiau dėl to žmogus yra pasidaręs žymiai jautresnis ir giliau jaučias. Kas sprendžia apie žmogų — ar tai apie vyrą ar moterį — vien tik iš jų išvaizdos, dažniausiai klysta. Kaip priežodis sako, žmogui pažinti reikia su juo kartu maišą druskos suvalgyti.

Nei žmona nei vyras tegu verčiau nebando kits kito ant savo kurpalio ištempti. Panašiai elgdamiesi, kiekvienas jų darys neatleistiną klaidą. Nes kiekvienas mūsų vedybiniame gyvenime trūksta asmenybės neprarasti. Kad ir sukaustyti šeimyninio gyvenimo retežiais, nei vyras ar žmona savo laisvės galutinai atsižadėti nenori.

Žmonai tenka būti "diplomatei", sumaniai ir atsargiai elgtis. O vyras privalo vertinti žmonos pasiaukojimus. Ir draugė abu turi gerbti vienas kito savarankiškumą ir laisvės troškimą. — **Jūratė.**

O. Skupeikienė Susirgo Besisvečiuodama Rytuos

Vincas ir Ona Skupeikai, gražiai įsikūrė Hollywood mieste, Foridoje, po kelių metų pirmą sykį pasileido į ilgesnę kelionę automobiliu. Pasisvečiavę New Yorke, jie pasuko į Philadelphiją, kur Ona Skupeikienė netikėtai susirgo ir turėjo atsigulti į ligoninę. Tuo būdu jų numatytoji kelionė Chicagon atkrito ir, Onai ligoninę apleidus, ruošiasi važiuoti atgal į Floridą.

Vincas Skupeika sekmingai verčiasi landscaping darbais. Su žmona augina tris vaikus.

Iš Gardner, Mass. Padangės

Gražios Vaišės

Š. m. birželio 9 d. apie 100 giminių bei draugų buvo susirinkę Simples Coutry Klubo patalpose pagerbti Sandaros skaitytojo duktės Onos Tunkūnaitės, kuri ištekėjo už Stasio Būdėjaus. Abudu jaunavedžiai gyvens Chicagoje, jie neseniai yra atvykę iš Vokietijos.

Vestuvių vaišės, įvykusios Onutės tėvelių Tunkūnų namuose buvo taip pat įspūdingos.

Mirė Jurgis Kazinskas

Š. m. gegužės 11 d. mirė Jurgis Kazinskas, sulaukęs 85 metų amžiaus. Jis ilgus metus išgyveno šioje kolonijoje ir priklausė prie Lietuviškos Bendrovės ir Šv. Petro ir Povilo Draugijos.

Paliko žmona Ieva , sūnūs Jurgis ir Jonas ir trys dukterys: Frances Strapakienė, Mary Rices ir Annie Radičionis bei 8 anūkus. Velionis buvo kilęs iš Panevėžio apskr.

Tą pačią dieną mirė ilgai sirgusi Monika Navickaitė-Baranauskienė, sulaukusi 67 metus amžiaus. Buvo kilusi iš Alytaus apskr., Jiezno parapijos.

Mirė Domicelė Brazauskienė

Š. m. birželio 22 d. iš gyvųjų tarpo pasitraukė Domicelė Brazauskienė, sulaukusi 78 metus amžiaus. Paliko vyrą Bronių ir sūnų Petrą. Buvo kilusi iš Vilniaus krašto, Nočios parapijos.

Japonijoj Mirė J. Stankaitis

Birželio 24 d. Tokio mieste, Japonijoje, mirė Juozas Stankaitis, kuris tarnavo JAV. kariuomenėje. Jis buvo tik 43 metų amžiaus ir armijoje ištarnavo 26 metus. Kūnas palaidojimui bus pargabentas į Gardnerį. Paliko du brolius su šeimom ir dvi tetas: Tomkienę ir Remidienę.

Pavykęs Piknikas

Birželio 23 ir 24 dienomis įvyko Šv. Petro ir Povilo Drjos metinis piknikas, kuris sutraukė daug žmonių net ir iš kitų kolonijų. Gauta gražaus pelno. Pikniko rengimo komitetą sudarė: Juška, Kukauskas, Višniauskas, Bekeris, Genaitis, Panevėžis, Juškienė, Bekerienė, Aukštikalnienė ir Genaitienė.

L. Piliečių Piknikas

Š. m. liepos 15 d. įvyksta L. Piliečių Klubo piknikas. Jis yra rengiamas gražiame Lietuvių Bendrovių parke. Prašome visus dalyvauti.

Prisiminimai

Lietuvos Vaizdeliai

Kas prie miško auga,
Tas miškan ir žiūri.
Ten paukšteliai kliauga,
Tarsi protą turi.

Ten medeliai ošia
Ir šakelės braška,
Ten berželiai lošia
Ir pušelės tražka.

Strazdas lizdą krauja,
Jo patelė gieda.
Koks žvėriukas blauja,
Jo balselis rieda.

Kas lyg verkdams čiulba,
Kas lyg nusijuokia.
Kas džiaugsmingai ulba,
Kas liūdėdams suokia.

Reik medžius pažinti,
Jų vardus žinoti,
Jų vaisius sau skinti,
Naudą jų daboti.

Šie spyglius teturi
Ir be jokio lapo,
Tie į erdvę žiūri,
Turi sveiką kvapą.

Po medžiu sėdėti
Yr' saldu ir miela,
Jo šalia ilsėti —
Greit nurimsta siela.

Jei mums rūp' suprasti
Miško tą grožybę,
Reikia mums atrasti
Gamtišką slaptybę.

— **Perkūnas.**

Su Bitėm Neapsimoka Krėsti Juokų, Nes Nuo To Gali Nukentėti

Pereitą sekmadienį keletas draugų aplankė p-nų V. Schultzų namus, Willow Springs, Ill. P-nai Schultzai savo kieme turi ir keletą bičių avilių. Svečiams susėdus aplink stalą su vaišėms, patyręs bitininkas Iz. Marcinkus sumanė pažiūrėti ar bitės turi daug medaus. Jis pasikvietė Alfonsą Spitlį pagelbėti jam nuimti avilio stogą.

Kilnodami uždangą, jie, matomai, užgavo biteles ir pastarosios, greitai susibūrusios, puolė ne tik tuos du tyrinėtojus, bet ir visus svečius. Kilo panika ir kiekvienas bėgo kur tik įmanydamas. Tikrosios apsaugos nuo bičių nebuvo ir namuose.

Daugiausiai nukentėjo Alf. Spitlis, kuriam buvo sukandžiotos rankos ir veidas. Jam teko kreiptis į gydytoją ir keliom dienom apleisti nuolatinį darbą.

PADĖKA GYDYTOJUI

Nuoširdžiai dėkoju dr. Valiui-Labokui už sekmingai padarytą man operaciją ir už gydymą ligoninėje.

Dėkoju taip pat dr. Danutei Valiūnienei ir seselei Ievai Kasniūnienei už nuoširdų prižiūrėjimą Southtown ligoninėje.

Taip pat dėkoju p. Sophie Rudminas ir Phelep Gebis, metų amžiaus, už lankymą manęs namuose.

Būdama Southtown ligoninėje jaučiausi kaip Lietuvoje: visur buvo girdima kalbant tik lietuviškai.

— **Bronė Alusas.**

V. Vaitiekūno Paroda Lietuvių Auditorijoje

Trečiadienį, birželio 27 dieną Lietuvių Auditorijos pietinėje salėje buvo atidaryta dail. Vlado Vaitiekūno dailės darbų paroda. Išstatyti 26 darbai, kuriuos parodos kataloge apibūdina St. Tamulaitis. Vyrauja aliejinė tapyba (portratai ir gamtovaizdžiai), yra pora grafikos darbų ir pastelinis paveikslas. Vlado Vaitiekūno kūryba kataloge skirstoma į simbolinę ir realistinę. Iš pirmųjų norėtusi atkreipti dėmesį į "Svajonę" (pastelinė tapyba), technikos požiūriu ir nuotaika patraukiantį paveikslą. Kiti yra labiau dirbtini.

Realistinėje kūryboje skirtingi p-lės M. portretas ir dailininko Adomo Varno portretas. Šilti yra vėlesniuoju metu daryti gamtovaizdžiai: "Pavasaris" (Kenosha, Wis.), "Berželiai", rodantieji autoriaus nuoširdumą ir technikoje pažangą. Gaila, kad dailininkas negali pastoviau kūrybai pasišvęsti.

Atidarymo proga parodą aplankė 75 žmonės, buvo pratarti sveikinimo žodžiai ir pasiūlytos vaišės. Yra sudarytas parodai ruošti komitetas iš septynių žmonių, tarpe yra dailininkai Mikas Šileikis ir Juozas Pautienius.

Paroda tęsis iki sekmadienio, liepos 15 dienos.

— **Reporteris.**

Nematys Sapno

Tėvelis vakare eidamas gulti nusiima akinius. Mažasis jo sūnelis klausia:

— Tėveli, kodėl tu neguli su akiniais?

— Miegant juk man nereikės žiūrėti, — atsako tėvas.

— Bet kaip gi tu matysi sapnus? — nustemba sūnelis.

Jau praėjo 180 metų, kai pasirašyta Amerikos nepriklausomybės deklaracija. Pasirašytojų buvo 56. Jei karas už nepriklausomybę būtų buvęs pralaimėtas, tai visi pasirašytojai būtų buvę pakarti.

Nutraukė Žemyn

Anglijos pinigai iš naujo smuktelėjo. Tas pasidarė dėl to, kad Anglija turėjo Amerikoje užpirkti daug tabako ir žibalo.

Tikisi Pradėti Mažinti Skolas Nes Pajamos Didėja

Iki šiol Amerikos vyriausybė kasmet turėdavo nedatekliaus. Išlaidos būdavo didesnės, negu pajamos. Finansinių reikalų žinovai sako, kad šiemet pradėsią eiti kitaip.

Šiemet valdžia pajamų turėsianti apie $1.800.000.000 daugiau, negu išlaidų.

Real Estate For Sale

OSWEGO — New home built by doctor, 45 minutes from the Loop on air conditioned Burlington. Located 2 blocks south of Ogden ave. (Route 34). All brick ranch with full bsmt. 2 car garage, 2 fireplaces, 1½ baths, 3 bedrms. Biult-in oven, cooking top. Large lot 90x140 with sewer and water. Gas ht. Landscaped $29,000.
with shrubbery. Must sell quickly.

Call OSwego 4-6492

Real Estate for Sale

ANTIOCH
Year 'round home on wooded lot on East Loon Lake. 3 bdrms, comp. liv.-dip, rm. natl. firepl., cab. bookcase, sun porch, cab. kit., full bemt., oil ht., 2 car gar. Lot 132x224. Lake rights, smimming and fishing. Must be seen to be appreciated. By owner $16,500.
Antioch 478J2

GEORGE L. DECKER JR
Insurance
Automobile-Life-Household etc.
135 SOUTH LA SALLE ST.
Chicago 3, Illinois
FRanklin 2-7300

NORTH PALOS
HILLTOP, 2-bedrm, stone ranch,11x25,, knotty pine parlor, gas heat, 2-car gar.,100 x 283 lot. By owner, $13,000. Immed. poss. 9517 S. 90th Ave.
GArden. 2-5135

Real Estate for Sale
PARDAVIMUI NAMAS
Naujas, mūrinis 4 būtų namas greitai parduodamas. Trys butai po 4 kambarius, o vienas 3. Žemės sklypas 50 pėdų pločio ir 125 pėdų ilgio.
Tel. HAymarket 1-5500
Nuo 9 ryto iki 5 val. popiet.

WEST and NORTHWEST
Resident— Attention
ROSARY COLLEGE
has need for
Cook and General Kitchen Help
Days and Supper Service
Must speak and undestand English.—Steady work. Apply
ROSARY COLLEGE
7900 W. Widision St.
River Forest, Ill.

SALES LADIES

Full or part time
for
Val-Lo-Will Chicken Shop
No experience necessary
Phone CEntral 6-8726

WAITRESSES

FULL TIME or PART TIME
GOOD TIPS
"The Emerald Room"
GRAEMERE HOTEL
3400 W. Washington

Female Help
Housekeeper — good cook—stay, experienced. 3 adults, Ranch home, other ehlp, own room, bath. Top salary. Will consider D. P. Beverly 8-8970.

General Factory Help
Shift work. Top wages. Excellent workink conditions.
TEE PAK, Inc.
3520 So. Morgan St.
FRontier 6-7111

Laboratory Technicians
Excellent opportunity ir growing Package Industry Field. Top wages.Rotating shifts. Better than average benefits. Apply:
TEE PAK, Inc.
3520 So. Morgan St.

Electricians
40-Hour Week
Age Limit 44 Years
Free Hospital Insurance
and other Benefits
The Pullman Co.
Room 423
B. & O. Depot
Harrison & Wells

ELECTRICAL PROJECT ENGINEER

We require an electrical engineer with at least 8 years experience in rectifiers electrical instalations in connection with aluminum reduction plant. Please send detail resume stating salary requirements.

KAISER ENGINEERS – Dept. S.
DIVISION OF HENRY J. KAISER CO.
1924 Broadway **Oakland, California**

ENGINEERS!
Kaiser Engineers Of California
NEEDS
ENGINEERS -- DESIGNERS DRAFTSMEN

STRUCTURAL
3 or more years' experience required in concrete and steel structures of heavy industrial type.

PIPING DESIGN
3 or more year's experience in mechanical and process piping in refinery or chemical plants required.

ELECTRCAL DESIGN
3 or more years' experience in conduct layout industrial and commercial power and lighting.

INSTRUMENTATION
3 or more years' experience in design of mechanical hydraulic, electrical or combination for industrial plant installation.

DETROIT INTERVIEWS
Phone: WOodward 3-1913
CLEVELAND INTERVIEMS
Phone: PRospect 1-5427
TOLEDO INTERVIEWS
Phone: CHerry 1-9500
ST. LOUIS INTERVIEWS
Phone: STeling 1-6290
PITTSBURGH INTERVIEWS
Phone: EXpress 1-1100
KANSAS CITY INTERVIEWS
Phone: VIctor 2-6580
INDIANAPOLIS INTERVIEWS
Phone: MElrose 6-6401

If you are unable to arrange an interview, please forward a complete resume outlining your experience and salary requirements. All replies held in strictest confidence.

Kaiser Engineers
Department "S"
DIVISION OF HENRY KAISER CO.
1924 BROADWAY
Oakland, California

Like Outboard Motors?
DESIGNERS ...DRAFTSMEN

Interested in exicing work on America's most advanced outboard motors?

Positions are available in the Design Department of leading manufacturer, located in the heart of Wisconsin's vacationland.

Experience on internal combustion engines desirable but net necessary.

For details or interview, write, wire or phone:

P. D. Humleker
Kiekhaefer Aeromarine Motors, Inc.
Fond due Lac, Wisconsin

MUTUAL FEDERAL SAVINGS
SAVINGS INSURED UP TO $10,000

MUTUAL FEDERAL SAVINGS REKORDAS

- Įsteigta 1905 metais.
- Per 50 metų ši bendrovė pergyveno karus, ekonomines depresijas, panikas ir krizes, bet savo taupytojams išmokėjo kiekvienų sutaupytą dolerį.
- Aukštus dividendus visada mokėjo ir moka be pertraukos.
- Skoliname pinigus statyti, pirkti ar taisyti.
- Pinigams padėti nereikia važinėti. Juos galite pasiųsti paštu. Mes apmokame ir pašto išlaidas.
- Pradėkite taupyti ŠIANDIEN!

AND LOAN ASSOCIATION
Chartered and Supervised by the U. S. Government

2202 W. Cermak Rd., Chicago, Ill.
Phone VI 7-7747
John J. Kazanauskas, Pres.

Įstaigos valandos: Kasdien nuo 9-tos ryto iki val. po pietų. Ketvirtadieniais nuo 9-tos valandos ryto iki 8 val. vakaro. Šeštadieniais nuo 9 val. ryto iki 1 val. po pietų. Trečidieniais visai neatidaroma.

KAS NAUJO CHICAGOJE

IR JOS ARTIMOSE LIETUVIŠKOSE KOLONIJOSE

Lietuvių Delegacija Pas Miesto Majorą Daley

Šį pirmadienį, liepos 16 dieną, Chicagos lietuvių atstovai apsilankys pas miesto majorą Daley "Lietuvių Aikštės" reikalu. Mat, iki pirmadienio miesto taryba bus priėmusi nutarimą, kad Marquette Parko apylinkėje esanti didžioji aikštė gautų "Lithuanian Plaza" garbės vardą.

Mūsiškė delegacija, apsilankitusi pas majorą padėkos jam už pravedimą tokio nutarimo. Delegacijai vadovaus Joseph Kamin, Dariaus-Girėno legionierių posto komandierius ir taipgi teisėjas Al. F. Wells.

Lankėsi Bostoniečiai

Trumpam laikui buvo sustoję Chicagoje Juozas ir Anelė Januškevičiai. Grįždami į Bostoną jie nusivežė ten ir 90 knygų Lietuvos Istorijos, kurios bus išdalintos išanksto užsisakiusiems.

Apkraustė J. Janulių Butą Bridgeporte

Nesant šeimininkams namuose, vagišiai vienu užsimojimu apkraustė tėvo ir sūnaus butus. Pradžioje jie įsibriovė į Tamo Janulio butą, 3430 South Morgan St., o paskiau įlindo į jo sūnaus Jono butą, esantį antram aukšte. Vagys išvertė visu pakampius ieškodami pinigų. Kiek jie užčiupo pinigų, tiek išsinešė, bet kitokių dalykų nepaėmė.

Matomai būta kaimyniniu vaikėzų darbas. Nutėmyje, kad tėvai automobiliu kaž kur išvažiavo, o sūnus Jonas išvyko į ligoninę aplankyti savo sergančią žmoną, jie buvo tikri, jog niekas nesutrukdys jų to biauraus darbo.

Pateko į Ligoninę

P-nia Laura Janulis pakliuvo į Roosevelt Memorial ligoninę, kur ji dabar gydosi nuo trūkusio apendicito.

Bruno Andriuška Jau Armijos Pulkininkas

Gimęs Marquette Parke, Bruno Andriuška neseniai gavo armijos pulkininko laipsnį. Jis yra 38 metų amžiaus ir šiuo metu būna Paris Island, South Carolina.

Jo žmona Dora yra chicagiškio Jono Zalatoriaus duktė. Jiedu augina dvi dukreles.

Svečiai Iš Kanados

Pas Vincą ir Oną Svirmickus, 2512 W. 69 St., viešėjo atvykę iš Hamilton, Kanados šie tautiečiai: Algis ir Anelė Barkauskai su vaikais, ir p-nai V. Mikulėnai.

Išrinkta Nauja Valdyba Šiam Moterų Vienetui

Dariaus - Girėno legionierių posto moterų skyrius išrinko tokią valdybą 1956-57 metams: Pirmininkė Helen Lukas, vice-pirm. Irene Giedraitis, antroji vice-pirm. Helen Ambrose, iždininkė Mary Kareiva, istorikė Helen Jakubausksa. Naujos valdybos įvesdinimas numatytas rugsėjo mėnesyje.

Sekantis Dariaus-Girėno moterų skyriaus susirinkimas įvyksta trečiadienį, liepos 18 dieną, 4416 S. Western Ave. Visos narės prašomos dalyvauti.

Kviečia į Puotą Žinomą Aktorių Jokūbą Šerną

Lietuvių Universiteto Klubas, ruošdamasis paminėti 25 metų savo gyvavimo jubiliejų, pakvietė žinomą filmų aktorių Jokūbą Šerną į rengiamą spalio mėnesyje puota.

Savo laiške minėtas aktorius pareiškė, jog šiuo metu jis negalįs pasakyti ar aplinkybės jam leis atvykti, tačiau apsilankyti į Chicagą ir to klubo banketą jis labai norėtų.

Nesidžiaugia Atostogom

S. Nasakaičių šeima, išvykusi atostogoms į Rhinlanderį, Wis., skundžiasi šaltoku oru ir gausumu uodų, kurie esą įkyrūs vaikams, nemokantiems nuo jų apsiginti.

"Daina" Television Co. Naujose Patalpose

Žinoma lietuvių "Daina" televizijos firma persikėlė į naujas, didesnes patalpas — 3321 S. Halsted St., pačiam Bridgeporto centre.

Naujos pastogės atidarymas įvyksta liepos 19, 20 ir 21 dienose, pradedant ketvirtadieniu. Visi kviečiami atlankyti tą įstaigą.

Mūsiškiai Dalyvaus Tautų Festivalyje

Ruošiamam Soldier's Field, rugpiūčio 25 dieną, tautų festivalyje dalyvaus ir "Ateitis" šokėjai, "Dainavos Choras" ir kiti menininkai.

Pelnas nuo šios pramogos eis finansavimui amerikiečių sportininkų kelionės į olimpinius žaidimus Australijoje.

Mūsų kaimynai, Kazimieras Kasiliauskas ir Juozas Ažukas atostagauja Indianos valstijoje.

TRUMPOS ŽINIOS

Stasys ir Gėnė Gideikiai, 240 W. 112 St., išvyksta į Long Beach, Cal. pas tėvus ir seserį. Jie išbus ten porą mėnesių.

P-lė Mirga Žadeikytė, Lietuvos atstovo Washingtone duktė, dabar svečiuojasi pas p-nus Joną ir Antoinette Kazanauskus.

Jonas Vaikutis nusipirko gražią rezidenciją Morgan Park apylinkėje, prie 109-tos gatvės ir Longwood Drive.

Ne gana to, lapkričio 3 dieną jis apsives su p-le Dennis Alkimavičiūte.

P-lė Joan Kesler, viena "Ateities" grupės šokėjų, gavo stipendiją St. Frances kolegijoje, Evanstone. Ji rengiasi būti slauge.

P-nia Eleonore Evans, 6845 S. Western Ave., atostogauja su vaikučiais Mercier, Wis.

Stanley ir Emilija Balzekai pereitą sekmadieni vaišino savo rezidencijoje Lietuvos diplomatinės tarnybos viršininką St. Lozoraitį ir jo žmoną. Dalyvių tarpe buvo Lietuvos konsulas Dr. P. Daužvardis su žmona, D. Kuraičiai, Stanley ir Irene Balzekai Jr., P. Massie, adv. P. Gaudas su žmona, M. Bertashiai, o vėliau atvyko p-nai Antanas ir Marijona Rudžiai.

Šokių mokytoja Irena Šilingienė dabar atostogauja Česnos ir Meldažio vasarvietėje, Beverly Shores, Ind.

Juozas Krukas, seimų delegatas Detroite, grįžo į namus prie savo darbo — real estate ir baldų pardavimo.

Muzikas Juozas Alšauskas, atvykęs iš Amsterdam, N. Y., aplankė Sandaros įstaigą ir įsigyjo Lietuvos Istoriją.

Beverly Brazis, 13 metų, duktė Algirdo ir Aldonos Brazių, išskrido į San Francisco, Cal. aplankyti savo tetą Olgą Sokaitę.

Operos dainininkė Vincė Jonuškaitė - Zaunienė, gyvenanti New Yorke, praleido porą savaičių Chicagoje viešėdama pas Antaną ir Kazimierą Petrulius, 4420 S. Talman Ave.

Jieva Bubnienė, 3247 South Union Ave., kuri prieš penketą mėnesių krisdama nuo laiptų — buvo nusilaužiusi dešinės kojos kaulą, dabar jau pradėjo vaikštinėti be ramsčių pagalbos.

Senas mūsų organizacijų darbuotojas Louis Jucius, 854 W. 33 St., pakliuvo į Mother Gabrini ligoninę, kur jam padaryta sunkoka operacija.

Suvalkiečių Draugijos gegužinė rengiama sekmadienį, liepos 22 dieną, Spaičio darže, Willow Springs, Ill.

Patiko Joms Šis Muzikas

Atvykęs iš Los Angeles, Cal. į Dainų Šventę komp. Bronius Budriūnas sužavėjo vietines merginas jungtinio choro dirigavimu. Dabar daugelis tų mergaičių nori, kad jis atvyktų apsigyventų Chicagoje.

Praleido Medaus Mėnesį Floridos Padangėje

Šiomis dienomis iš Miami, Fla. grįžo Romas ir Irena Bočkiai, 3125 S. Lowe Ave., kurie praleido ten medaus mėnesį.

Pardavimui Namas

Dviejų aukštų, mūrinis; puikiausiame stovyje. Garažius dviem automobiliam. Priežastis pardavimo: viena moteriškė negali jo prižiūrėti.

Ateikite pažiūrėti nuo 2-tros val po piet. 6635 S. California Ave. Savininkė gyvena antrame aukšte.

Geo. Borchert

NAMŲ TAISYTOJAS

KONTRAKTORIUS

Pataiso senus namus ir stato naujus. Turi pilna apdrauda savininkams ir darbininkams.

2312 West 109th Street

BEverly 8-7366

Sykiu su jais atvažiavo aplankyti savo gimines Chicagoje ir A. D. Kaulakis.

Majoras Daley Paskyrė Jį į Komisiją Priimti Atvykstančius Svečius

JUOZAS MOZERIS

Kaip žinome, pirmoje rugpiūčio mėnesio dalyje Chicagoje įvyksta demokratų partijos konvencija, į kurią suvažiuos tūkstančiai delegatų ir svečių.

Pasitikti ir priimti juos, majoras Daley paskyrė komisiją, į kurią įeina ir Juozas Mozeris, District Savings and Loan Ass'n vedėjas.

Atvežė Dovanų iš Floridos

Atvykdamas iš Miami, Fla. į Chicagą mūsų geras tautietis A. D. Kaulakis atvežė puikių vaisių Sandaros štabui.

Iš North Side Krašto

P-nia Antoinette Paulauskienė, 5326 W. Winona Ave., su dukra Nancy išvyko į Rice Lake, Wis. atostogoms.

Elzbieta Draugelienė, 1701 N. Pulaski Road, išaugino savo darže puikiausias visoje apylinkėje daržoves.

Jonas Railla, 4839 W. Winnemec Ave., dalyvaudamas Detroite seime, sutiko tame mieste draugų, kurių nebuvo matęs per 30 metų. Tai buvo Jim Grigas, Juozas Gudinas ir kiti, kurie jam aprodė miestą ir pavaišino Lietuvių Klube.

O kai Jonas Railla grįžo namo, tai sutiko kitokios rūšies surpriza. Jo duktė, žentas ir anūkė surengė jam ir jo žmonai puotą atžymėjimui jų 29 metų vedybinio gyvenimo sukaktį.

CHICAGOS ŠVARIAUSIAS IR MODERNIŠKIAUSIAS DARŽAS —

BUČO DARŽAS

WILLOW WEST INN AND PICNIC GROVE

Atdaras Kiekviena Dieną Per Ištisus Metus

83rd and Willow Springs Rd.

WILLOW SPRINGS, ILL.

Paul R. Ramoska Bros.

Generalinis Kontraktorius Namų Statytojas

Atliekam Mūrininkystės Darbus, Taisome arba Statome Pagal Užsakyma Naujus Namus Pašaukite Mus Įkainavimui

7300 South Talman Avenue

PRospect 6-2439

Ionaitis-Švelnis ir Ko.

Popieruojam, dažome namus iš vidaus ir iš oro. Kalkinam langus ir atliekam pigiai kitokius darbus — didelius ir mažus. Pašaukite

LIvingston 8-4650 ar ENglewood 4-2001

BUILDING & REMODELING

NAMŲ STATYBA

Įvairūs įtaisymai ir pardavimas

Jei norite pirkti ar užsakyti namą, kuris būtų gerai išplanuotas, patogus, gražus ir pigus, pirkite ar užsakykite pas

Susitarti šaukite RE. 5-8202

V. ŠIMKUS

nuo 5 val. p. p. kasdien ir sekmadieniais nuo 10—4 val.

Adresas: 4645 S. Keating Ave.

CHICAGO 32, ILL.

Jei Norite Pirkti Arba Parduot Namą - Farmą

Ir Kitokiais Real Estate Reikalais Kreipkitės Į Savo Tautietį

GEORGE WASLO

911 W. 59th STREET

Tel. WEntworth 6-4837

Maliavoja ir Dekoruoja

Jeigu jums reikalinga popieriuoti, maliavoti (pentuoti) arba atlikti kitus pataisymus — pašaukite lietuvį

J. RAMĄ

Tel. WAlbrook 5-4296

turintį ilgų metų patyrimą šioje srityje.

Bitės Užkirto Savininką

Bitininkas Arthur I. Hamm, 34 metų, mirė Huntington, W. Va. ligoninėje. Jis buvo, kaip pranešime sakoma, "nesuskaitomus sykius" bičių įgeltas. Buvo nuvykęs užpirkti bičių.

Dr. Antanas Rudokas

OPTOMETRISTAS

Tikrina akis, pritaiko akinius, keičia stiklus ir rėmus.

Telefonas: YArds 7-7381

Priima: Vakarais nuo 6 ir 9 v. Šeštad. nuo 10 ryto iki 4 popiet. Treč. ir sekm. pagal susitarimą

4455 S. CALIFORNIA AVE.

Chicago, Ill.

DR. ANNA BALIŪNAS

Akių, Ausų, Nosies ir Gerklės Ligos. — Pritaiko akinius

6322 So. Western Ave.

Valandos: kasdien nuo 10 ligi 12 v. iš ryto ir nuo 7 ligi 9 v. vak. Šešt. nuo nuo 10 ligi 1 val. Trečiadieniais uždaryta. Kitu laiku susitarus.

Ofiso telefonas:

Prospect 8-3229

Rez.: WAlbrook 5-5078

Telef. ofiso DAnube 6-1121

Dr. A. Valis - Lahoka

GYDYTOJAS IR CHIRURGAS

Spec. MOTERŲ LIGOS

3267 S. Halsted Street

Val.: 1—4 ir 6—8 vak.

Šeštadieniais 1—4 v. p.

Tel. ofiso: VI 2-1581;

Rez.: VI 2-0742

DR. V. VILEIŠIS

GYDYTOJAS ir CHIRURGAS

802 WEST 31st STREET

(kampas Halsted ir 31-os gat.)

Priėmimo valandos: kasdien 1-4 p. p. ir 6-8 val. vak.

Šeštadieniais 1-4 p. p.

Sekmadieniais uždaryta

Dr. Juozas PAUKŠTYS

DANTŲ GYDYTOJAS

4253 ARCHER AVENUE

(įėjimas iš Whipple St.)

Valandos: kasdien 10-12, 2-6 po pietų, 7-9 p. m. Šeštad. 10-12. Trečiadieniais uždaryta.

Telef.: LA 3-4949 — Namų CE 3-7786

Ofiso tel. CLiffside 4-2896

Rezidencijos: LAfayette 3-1172

DR. P. STRIMAITIS

GYDYTOJAS IR CHIRURGAS

1724 West 47th Street

Kampas 47th ir Hermitage

Val.: nuo 2 iki 4 ir 6 iki 9 v. vak.

Šeštad. nuo 2 iki 6 val. išsyr. sek.

GUŽAUSKU

Beverly Hills Gėlinvčia

Gražiausios gėlės del vestuvių, bankietų, laidotuvėms ir del kitų visokių papuošimu.

2443 WEST 63RD STREET

Tel. PRospect 8-0833-80834

Antanas ir Aldona Gužauskai Sav.

Apdrauda--Paskolos REAL ESTATE

Norėdami apdrausti savo nuosavybes, ar gauti paskolos, ar pataisyme savo namo kreipkitės į mano ofisą.

Esu pasirengęs visiems dukamai patarnauti

August Saldukas

4038 Archer Ave.

Prone LAFayette 6719

Antanas M. Phillips

Laidotuvių Direktorius

3307 S. Lituanica Ave.

Tel. YArds 7-3401

AMBULANSO PATARNAVIMAS YRA PIKIAMAS

DR. V. P. TUMASONIS

GYDYTOJAS ir CHIRURGAS

Ofiso telef. HEmlock 4-2123

6255 SO. WESTERN AVE.

Rez. telef. PRospect 6-8484

Valandos. 2-4 ir 6-8 vak.

Šešt. tik 2-4 p. p.

Neturi valandų Treč. ir Sekm.

Rez. telef. STewwart 3-4511

Ofiso tel.: YArds 7-1166

Dr. J. Gudauskas

GYDYTOJAS IR CHIRURGAS

756 West 35th Street

Kampas Halsted ir 35-tos gatvės

Valandos 1-4 p.p. ir 6:30-8:30 val. kasdien. Šeštad. nuo 1 iki 4 pp.

Trečiadieniais uždaryta.

DR. S. NAIKELIS

GYDYTOJAS IR CHIRURGAS

3417 So. Halsted Street

Phone LAfayette 3-7020

VALANDOS

Nuo 2 iki 4 ir 7 iki 9 vakare

Nedėliomis pagal sutartį.

Tel. ofiso PR. 8-1717

Rez. RE. 7-7868

DR. S. BIEŽIS

GYDYTOJAS ir CHIRURGAS

3148 West 63 Street

Po pietų 1—3, Vakarais 7—8, tiktai antradieniais ir penktadieniais. Trečiad. ir sekmadieniais ofisas uždarytas.

Rezid. 3241 W. 66th Place

Phone YArds 7-2246

DR. C. Z. VEZELIS

DANTISTAS

4645 So. Ashland Ave.

arti 47th Street

Valandos nuo 9 iki 8 vakaro

Seredoj pagal sutarti.

DR. STRIKOL

GYDYTOJAS IR CHIRURGAS

Ofisas: 4645 So. Ashland Ave.

Chicago 9, Ill.

Ofiso Valandos: nuo 2—4 ir 6—8

Ser's. Sub' ir Ned. tik pagal sutartį

Ofiso Telefonas YArds 7-4787

Namų Tel. PRospect 6-1930

Jei neatsilieps viršutiniai telefonai, šaukite MIdway 3-0001

Phone YArds 7-5921

Res. Tel. KEnwood 6-5107

DR. BERTASH

756 West 35th Street

Corner of 35th and Halsted St.

Ofiso valandos nuo 1-3; 6-9

Šeštadieniais visą dieną. Kitomis valandomis — pagal sutartį

10 Atsakymų, Kodėl Apsimoka Taupyti Standard Taupymo Įstaigoje

1. STANDARD FEDERAL yra tvirčiausioji taupymo įsaiga visoje Chicagoje.
2. Nuo 1909 metu ji visiems išmokėjo pagal pareikalavimą.
3. Josios turtas yra virš $58.000.000.00.
4. Atsargos Fondas virš $4,800,000.00.
5. Grynais pinigais ir valstybės bonais turi virš $8,000.000.00.
6. Namas, veltai ir visi įrengimai, verti daugiau milijono dolerių, bet knygose jų vertė rodoma tiktai $1.00.
7. Paskolos veteranams, dalimi J. A. Valstybių valdžios garantuotos — $35.000,000,00.
8. Visi STANDARD FEDERAL direktoriai yra lietviai.
9. Padėjus taupyti pinigus prieš 11-tą kiekvieno mėnesio dieną, dividendas mokamas nuo pirmos.
10. Saugumo atžvilgiu nėra panašios įstaigos, kaip STANDARD FEDERAL, visoje Chicagoje.

Norėdami perkelti savo sąskaitą į STANDARD FEDERAL, atsineškite knygutę, o mes mielai kitus reikalus sutvarkysime.

CHARTERED AND SUPERVISED BY THE UNITED STATES GOVERNMENT.

Member of Federal Savings & Loan Insurance Corporation.

JUSTIN MACKIEWICH, President
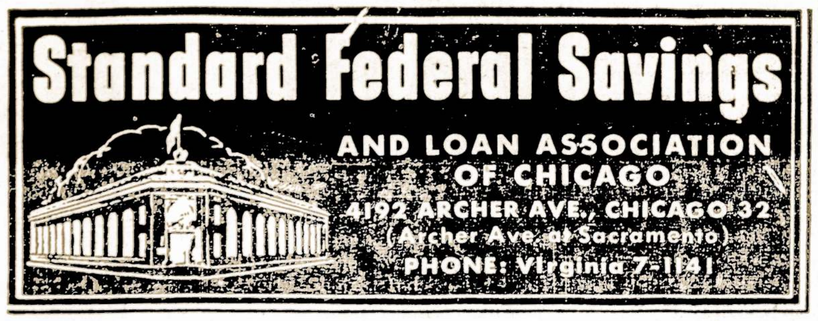
ĮSTAIGOS VALANDOS: Kasdien, įskaitant šeštad., nuo 9 val. ryto iki 4 val. po pietų. Ketvirtadieniais nuo 9 ryto iki 8 val. vakaro. Trečiadieniais visai neatidaroma.