MIDWEST INTER-LIBRARY CENTER CHICAGO

SANDARA

THE LEAGUE

LITHUANIAN NEWSPAPER

SANDARA
Published by the Lithuanian National League of America
Consisting of 100 Branches Located in all Principal Cities of the United States.
840 W. 33rd St., Chicago 8, Ill.
Phone YArds 7-4789

VOL. XLIII — PENKTADIENIS, RUGSĖJO-SEPTEMBER 7, D., 1956 M. — No. 35

Adv. K. Kalinauskas Bus Palaidotas Bostone Šeštadieny

BRUOŽAI

Rašo V. G.

NEDAUG UŽTINKAME SAVŲ KANDIDATŲ

RAŠYTOJAS UPTON SINCLAIR IR LIETUVIAI

JO VEIKALAS "RAISTAS" SUKĖLĖ AUDRĄ.

Praėjus Darbo Šventei, prasidėjo tikras darbymetis abiem politinėm partijom. Tas sujudimas artimai palies ir lietuviškas grupes. Gaila, kad mūsiškių kandidatą šį kartą reikės ieškoti su žiburiu. Net tokioj Chicagoje, kur turėjo būti keletas, šiaip taip prasiskverbė vienas vienintėlis kandidatas — Al. G. Kumskis.

O taip yra del mūsų pačių kaltės. Į vietinę politiką mes neužtektinai atkreipiam dėmesio, nesiorganizuojam į stiprius vienetus, neparuošiam kandidatų ir menkai paremiam tuos, kurie būtų ir tinkamiausi vienai ar kitai vietai.

Praeities klaidas reikėtų pradėti taisyti net ir šiuose rinkimuose, aktyviai dalyvaujant kontestuose ir pasireiškiant kai po lietuviškas balsuotojų blokas.

— o —

Kaip bolševikai išnaudoja Lietuvos žmones galima jau suprasti iš tų davinių, kurie laiks nuo laiko tilpsta paleckinėje spaudoje. Apie "Naujo Gyvenimo" kolchozą, netoli Kamajų, skelbiama, jog viskas ten puikiai bujoja ir kumečiai gerai gyvena. Girdi, už vienos dienos darbą, nuo saulės užtekėjimo iki nusileidimo, jie gauna didelį atlyginimą — 4 svarus rugių ir 30 kapeikų. Mūsiškiais pinigais, tai būtų 23 centai!

O dažnai pasitaiko, kad ir tą saujalę grūdų išplėšia iš jų maskoliški skurlupiai.

— o —

Ar daugelis jūsų dar atsimenate rašytoją Upton Sinclair, kuris laimėjo Nobelio premiją literatūroje? Vienaip ar kitaip, bet visgi vertėtų pažymėti, jog tas rašytojas už poros savaičių minės savo 78-tą gimtadienį. Šiuo metu jis su savo žmona, 74 metų metų, gyvena Los Angeles, Cal. priemiesty, vienoje viloje, kurią jie vadina Monrovia.

Nežiūrint į tokį savo amžių, Upton Sinclair daug skaito, daug rašo, seka pasaulinę literatūrą ir turi užsisakęs apie 40 žurnalų, jų tarpe iš Prancūzijos ir Anglijos.

Jis taipgi verda ryžius savo žmonai, kuri serga širdies liga.

— o —

Prieš 50 su viršum metų, Upton Sinclair, tuomet jaunas vyrukas, atvyko į Bridgeportą, Chicagoje, norėdamas susipažinti su lietuviais. Jis pasisakė dirbas stock yarduose. Ir ištikro taip buvo. Jis atlikdavo ten sunkiausius darbus, o vakarais ir šventėse lankėsi į lietuvių vakaruškas, vestuves, karčiamas ir pan. Niekam tuomet neatėjo į galvą pasiteirauti kas ištikro yra tas vyrukas ir kodėl jis taip pamėgo lietuvius.

— o —

Bet praslinko šeši mėnesiai ir tas vyrukas kaž kur pradingo. Daugelis jo pasilgo, daugelis jo apgailėstavo. Bet štai pabaigoje 1906 metų, Chicagoje ir visoje Amerikoje kyla didelis triukšmas del pasirodžiusios Upton Sinclair knygos "The Jungle" — Raistas, kurioje aprašyta skandališki nešvarumai, darbininkų išnaudojimai ir bosu sauvaliavimai Stock Yarduose. Toji knyga prasidėjo su lietuviška dainele: — "Sudiev kvietkeli, tu brangiausias, sudiev ir laimė man biednam". Ne gana to, svarbieji to veikalo charakteriai irgi buvo lietuviai.

Anu laiku mūsų tautiečiai dasiprotėjo kas buvo tas jaunas vyrukas, kuris per pusę metų maišėsi jų tarpe.

Toji knyga, kaip minėjome, sukėlė tikrą audrą Amerikoje. Pasipiktinimas prieš nesanitarines sąlygas tose gyvulių skerdyklose buvo toks didelis, kad laivai, su mėsa išplaukę iš New Yorko uosto į Europą, buvo grąžinti atgal ir visi kroviniai patikrinti ir perleisti per smilkinimo procesą.

Tuom tarpu J. V. Kongresas, prez. Theodore Roosevelto spiriamas, paskyrė komisiją, kuri greitomis atpiškėjo į Chicagą ir ėmė viską tyrinėti iš pat pagrindų. Pasekoje to, švarumas ir dirbančių žmonių padėtis žymiai pagerėjo, o kad sąlygos vėl nepablogėtų, buvo paskirti nuolatiniai federalės valdžios inspektoriai, kurie pasilieka iki šiai dienai.

Taigi, lietuviai, kad ir be jų pačių sutikimo, buvo pastatyti kaipo pirmutiniai vienoje didžiausių industrinių sukrėtimų Amerikoje, įvykusių prieš 50 metų.

Kiek vėliau, kuomet vienas laikraštininkas paklausė Upton Sinclair'io kodel jis pasirinko lietuvius, o ne kitus, tas rašytojas atsakė: "Tie žmonės man atrodė simpatingiausi".

— o —

Pirmininkas J. V. Senato finansų komiteto, Harry F. Byrd, demokratas iš Virginia, įspėjo visą kraštą neapgaudinėti savęs viltimi, jog dabartinė "prosperity" tęsis neapribotą laiką. Gali pasirodyti ir depresija, ypač jei žmonės nepaisys kiek jie išleidžia, ir kiek jie sutaupo.

— o —

Vienas anglų korespondentas, sugrįžęs iš Sovietų Sąjungos, pareiškė, jog padėtis tame krašte nei kiek nepasikeitė nuo Stalino mirties. Ir naujasis Kremliaus viešpats — Chruščiovas, taip kaip ir jo pirmtakūnai, siekia dviejų priešingumų: laikyti žmones kietoje vergijoje ir tuom pat sykiu meluoti jiems į akis, kad jie yra laisviausi sutvėrimai pasaulyje.

Vokiečių Spauda Sukėlė Triukšmą Dėl Anglų Pasisakymo Apie Sienas

Londono "Times" Atšaldo Vokiečių Viltis Atgauti Netektas Žemes

Vakarų Vokietijoje kilo protestų bangos dėl Odros ir Nysse sienų revizijos, kurią neseniai pasirodžiusioje knygoje siūlo anglų rašytoja Elizabeth Wiskemann. Kadangi knyga išleista Karališkojo Tarptautinių Santykių Instituto, vokiečiai baiminasi, jog pareikštos mintys gali atstovauti britų vyrausybės nuomonę.

Dienraštis "General Anzeiger", išeinas sostinėje Bonoje, mano, jog knygos pasirodymas gali reikšti įvadą rytinių Vokietijos rubežių pakeitimams. Politinės vokiečių partijos ir išeivių organizacijos vieningai sukilo prieš Miss Wiskemann knygą ir kaltina autorę "provokaciniais vokiečių teisės į rytines teritorijas paneigimais".

Išvietintųjų vokiečių organizacijos reikalauja, kad federalinė vakarų Vokietijos vyriausybė išgautų ir vakarų didžiųjų valstybių patikinimus, kad rytinės vokiečių sienos pasiliks nepakeistos.

Bet Londono "Times", atsiliepdamas į kilusį susijaudinimą, primena vokiečiams, jog svetimų žemių siekimas visada sudarė bloga jų tautos ypatybę ir kad tenka žiūrėti ne vien savų, bet ir svetimų interesų.

Latvių Atstovybė Washingtone Užsakė Lietuvos Istoriją

Šiomis dienomis Tėvynės Mylėtojų Draugija gavo laiška iš Latvijos atstovybės Washingtone. Tame laiške prašoma prisiųsti Dr. V. Sruogienės parašytą "Lietuvos Istorija".

Esa ir latviai džiaugiasi, kad pasirodė toks didelis veikalas, kuriame aprašoma broliškos jiems tautos praeitis.

Tėvynės Mylėtojų Draugija mielai išpildė tą atstovybės prašymą.

Nori Patikrinti Tokius Liurdo "Stebūklus"

Katalikų bažnyčios vyresnybė kreipėsi į gydytojus, kad jie suteiktų nuomonę dėl Liurde nesenai įvykusio stebūklo, per kurį komunistas Louis Oliveri, pasinėręs į stebūklingąjį vandenį, buvo pagydytas nuo dalinio kūno paralyžiaus.

Oliveri, religijos neišpažindamas, Liurdan nuvyko ligoninėn, kur jis gydėsi kapeliono patariamas.

Prie šaltinio prisiartines, Oliveri pastebėjo 10 metu visiškai akla berniuka ir pašnabždėjo: "Dieve, jei esi, pagydyk tą vaika".

Po to, ibrides į šaltinio vandenį, pajuto, jog valdo paralyžuotas kūno dalis.

Užmiršęs Kad Yra Senas Pasielgė Kaip Jaunuolis

Kasdieninio pasivaikščiojimo metu Londono Temzos pakrantėmis, Peter Hutchins, pamatė vandeny skestančia vaikų auklę, laikančią rankose mažą berniuka.

Vandens toje vietoje tebuvo kokios penkios pėdos. Skestantieji buvo išgelbėti. Bet didvyris sumišo: "Užmiršau, kad jau esu sulaukes 92 metu ir gal man nederėjo elgtis kaip jaunuoliui ir nutraukti įprastą dešimties mylių pasivaikščiojimą".

Išsižadėjo Komunizmo

Šveicaru komunistinio laikraščio redaktorius Emil Arnold viešai išsižadėjo komunizmo pareikšdamas, kad "komunizmas jau yra išėjes iš mados".

Ne vienu kirčiu medis nukertamas.

Duona ne per vėją atėjo.

Viceprez. R. Nixon prieš važiuodamas lankyti savo su mirtim bekovojančio tėvo kalbasi su reporteriais Washingtono aerodrome.

Stockholme Teisiamas Švedas, Kuris Buvo Sovietų Šnipas Baltiečių Tarpe

Pardavinėjo Sovietų Ambasadai ir Savo Krašto Karines Paslaptis

Prieš keletą dienų Stockholme prasidėjo teismo byla prieš mechaniką Anatola Ericksoną, kaltinamą šnipinėjime Sovietų naudai.

Iš perskaityto kaltinimo paaiškėjo, jog Erickson, prisimetęs baltiečių tremtiniu draugu, maišėsi tarpe lietuvių, latvių ir estų, rinko jų pavardes, sekė gautus iš jų tėviškiu laiškus ir surinktas informacijas pateikdavo sovietų ambasadai.

Ne gana to, jis parduodavo maskoliams ir švedų karines slaptybes. Ericksonas dirbo kai po mechanikas radio įrengimų fabrike. Jie gelbėdavo įrengti radaro stotis Švedijos pakraščiuose. Apie tai jis irgi pranešdavo sovietų ambasadai.

Ericksonas buvo gimęs Rusijoje; jo tėvas švedas, o motina rusė. Už savo pragaištingą darbą jis gavo iš maskolių apie $2,000.

Pasekoje šios aferos, švedų vyriausybė išvijo iš savo krašto sovietų prekybinės misijos viršininką Mirosnikova.

Nuo pabaigos pereito pasaulinio karo 13 sovietų diplomatų buvo priversti apleisti Švediją del šnipavimo aferų.

Religinė Netolerancija Ispanijoje Pasiekus Kraštutinybių

Protestonu Bažnyčios Uždarytos; Jų Knygos Deginamos

Madridas. — Nors protestonų visoje Ispanijoje priskaitoma vos 30,000, iš bendro 28 milionų gyventojų skaičiaus, vienok katalikų bažnyčia ir valdžia juos taip persekioja, kad nebeiškentę jie atsikreipė į diktatorių Franco prašydami pritaikinti protestantams konstitucijoje pažymėtą religinę "toleranciją".

Protestantams neleidžiama turėti savu bažnyčių, o jeigu jie susirenka melstis privatiniuose namuose, tai policija juos areštuoja už nelegales sueigas. Ne gana to, jų Biblijos ir maldaknygės konfiskuojamos ir sunaikinamos. Dažnai pasitaiko, jog minia užpuola protestantu šeimas, o policija nebando ju apginti.

"Su protestantais Ispanijoje elgiamasi kaip su kriminalistais", skundžiasi iteiktame diktatoriui Franco raštę.

Šią žinia prisiuntė iš Madrido United Press atstovas.

Darbų Esą Užtektinai

Per rugpiūčio mėn. 66,752,000 asmenys Amerikoje dirbo. Tai trečias iš eilės mėnuo, kai yra toks rekordinis dirbančiųju skaičius.

Rado Didžiuli Deimantą Ir Rytojaus Dieną Mirė

Pietų Afrikos Kimberley vietovėje deimantu ieškotojui nusišypsojo neįsivaizduojama laimė: švesdamas 52 metu gimtadienį, D. Ludick surado net 52 karatu deimanta.

Pardaves radinį už $8,139, jis taip susijaudino, kad rytojaus dieną mirė.

Lenkijoje Ūkinė Padėtis Yra Kritiška. Tvirtina Patys Bolševikai

Komunistinės valdžios galva Cyrankiewicz, kalbėdamas 'parlamento' pirmoje po Poznanės sukilimo sesijoje, pranešė, jog Lenkijai grėsia sunki ekonominė ateitis.

Cyrankiewicz ispėjo komunistus-pareigūnus, kad gyventojai į juos žiūri "kritiškomis akimis" ir kad pasitikėjimas komunistais yra išnykęs.

Premjeras ragino pakelti Lenkijos gyvenimo lygį ir pašalinti trūkumus.

Vyno Kariams Netruks

Jei dėl Suezo kanalo kiltu karas, prancūzų kariai neturės troškulio.

Prekybinis laivas "Bachus", skirtas vynui vežioti, buvo valdžios rekvizuotas kariniams tikslams ir nugabeno vyno prancūzu karių daliniams Kipro saloje.

Kiekvienas karys tradiciniai per dieną gauna du puodukus raudono ar balto vyno.

Maskva Nepatenkinta Derliaus Nuėmimu

Maskvos komunistų partijos oficiozas "Pravda" puola sovchozus ir kolektyvinius ūkius, kad jie vėlinasi su derliaus nuėmimu.

Kolūkiai iki rugsėjo 1 d. suskubo nuo laukų nuimti tik 69% derliaus, o sovchozai tik 72%.

O Sibire nėra nuimta net ir pusė derliaus.

"Pravda" reikalauja darbus paspartinti, kad oro pasikeitimai ir "kitokios priežastys" nepražudytų gero derliaus vilčių.

Svečiuosis Karalius

Graikijos karalius Povilas ir karalienė Fredrika rugsėjo 17 d. atvyks trijų dienų oficialei viešnagei vakarų Vokietijoje.

Kiekvienas J. V. gyventojas vidutiniai sumoka $407 valdžios aparato išlaikymui.

Suomija pradėjo statyti pirmą stotį atominės energijos gamybai.

Annecy, Prancūzijoje, bitės taip sukandžiojo dantista, kad tas neužilgo mirė ligoninėje.

Bananų medžių lapai yra 10 pėdų ilgumo.

SLA. Pildomoji Taryba Turės Pasiskirti Naują Prezidentą

NAUJU SLA. PREZIDENTU PILDOMA TARYBA GREIČIAUSIA RINKS VIENĄ IŠ SAVŲJŲ TARPO

Miręs SLA. prezidentas adv. Kazys Kalinauskas bus palaidotas Bostone šeštadienį, rugsėjo 8 diena, 11 val. ryte. Kadangi velionis buvo plačiai žinomas ir vadovavo visai eilei organizacijų, tai spėjama, jog laidotuvėse dalyvaus didelės minios žmonių.

SLA. pildomos tarybos nariai suvažiavo į Bostoną iš įvairių vietovių: New Yorko, Wilkes Barre, Pa., Chicagos, Pittsburgho. Kadangi adv. Kalinauskas yra buvęs federalio prokuroro padėjėjas Bostono apygardoje, tai laidotuvėse dalyvaus ir valdžios atstovai. Velionis buvo aktyvus darbuotojas ir lietuvių demokratų tarpe; pirmininkavo įvairiems klubams ir plačiai dalyvavo bendrame lietuvių judėjime.

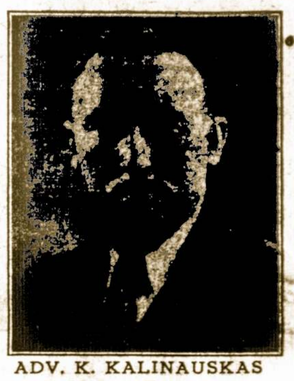

ADV. K. KALINAUSKAS
Miręs Bostone

Grįždami iš laidotuvių, SLA. pildomos tarybos nariai, kurių dabar esama šeši, sustos New Yorke specialiam posėdžiui išrinkti naują tos organizacijos prezidenta. Atrodo, jog pirmuoju kandidatu bus dabartinis vice-prezidentas Povilas Dargis. Jei jis apsiimtu ir būtų išrinktas, tuomet pasilieka tuščia vice-prezidento vieta ir ją teks užpildyti. Kas bus parinktas, tuom tarpu sunku pasakyti.

Galimas daiktas, jog pirmadienio suvažiavime ir nepasiseks to atlikti, nes pirm išrinkimo, reikalinga bus atsiklausti to asmens, ar jis sutinka. Pagaliau, atsiradus keliems kandidatams ne taip lengva bus susitarti ir patiems SLA pildomos tarybos nariams.

Kadangi dėl užklupusios jį ligos, K. Kalinauskas negalėjo dalyvauti SLA. seime, tai prisiustas jo raportas buvo priimtas be klausimu ir pastabu. Jame tarp kitko buvo pasakyta:

"Baigdamas savo raporta noriu užtikrinti visus Susivienijimo narius, kad stengsiuos ir ateityje visu pasiryžimu dirbti Susivienijimo, jo nariu ir visos lietuviu išeivijos naudai ir gerovei. Visomis išgalėmis stengsiuos patenkinti kiekviena, kuris pareiškė man pasitikėjima, išrenkant mane SLA. Prezidento pareigoms.

"Nuoširdžiai linkiu šiam Seimui, kuris kaip tik yra 70 metu sukaktuvinis Seimas, geriausio pasisekimo atžymėti šį Seimą naudingais Susivienijimui ir visiems lietuviams nutarimais".

Tačiau, jo troškimai dirbti ir ateityje tos organizacijos ir lietuviu išeivijos reikalams neilgai tesėjo. Ne laiku jis buvo priverstas pasitraukti iš gyvenimo arenos ir nutraukti savo garbinga ir plačiai išsišakojusią veiklą.

Stalino Vardas Negeras Ir Tokiai Gatvei

Leningrado ilgiausioji gatvė, per keliolika metu vadinama Stalino prospektu, jau turi pakeista varda.

Buvęs savo laikais Nevos prospektas, savo laiku "sustalintas", nuo šiol vadinsis "Maskvos bulvaras".

Kas metai nauji lapai.

Sovietinė Aristokratija Bujoja, O Darbininkai Skursta ir Badauja

SOVIETŲ SĄJUNGOJE GYVENIMAS IŠ PABĖGĖLIŲ PASAKOJIMŲ

Harvardo universitetas per keletą metų rinko žinias apie sovietų socialią padėtį ir gyventojų nuotaikas. Šių tyrinėjimų duomenys, paremti šimtais asmeninių pasikalbėjimų ir tūkstančiais atsitikimų į paklausimo lapus, kuriuos suteikė iš Rusijos ir užgrobtų kraštų pabėgėliai, yra subendrinti ką tik išleistoje knygoje "How the Soviet System Warks".

Iš gautų žinių susidaro tikras vaizdas, kurio būdu sovietinė sistema veikia.

"Beklasė" santvarka, pasirodo yra tik propagandos burbulas. Juo toliau, juo labiau ryškėja vadančios komunistų klikos bei jų sėbrų gyvenime pirmavimas ir priveligijucta padėtis. Komunistai yra pasiryžę pavergti visą pasaulį ir tik rusai yra skirti šiam naujam komunistiniam pasauliui vadovauti.

Sovietų Sąjungos gyventojai yra įpratinti tenkintis skurdu ir ypatingu ekonominių pagerinimų nelaukia. Partijos nariai ir jų tikslams tarnauja žmonės tyčia yra įtraukiami į privilegijuotų eiles, kad dar labiau ryškėtų jų santvarkoje reikšmė ir galia. Tie žmonės turi puikius butus, naudojasi išskirtinu maistu, jiems skiriamos specialės krautuvės, komunistai turi automobilius ir gali leisti sau visokeriopą prabangą. Laiks nuo laiko ir "paprastiems žmonėms" komunistai amžinu pažadu, suteikia dar kokius maisto pagerinimus bei kitokius būties palengvinimus. Visa tai daroma, kad parodyti "atsiektą pažangą".

Sovietų Sąjungos gyventojai komunistų valdžios nemėgsta, bet neturi jokių galimybių tironijai pasipriešinti.

Būtų klaidinga manyti, jog Rusijos ir pavergtų kraštų žmonės viską santvarkoje neigtų. Gyventojai džiaugiasi nemokamo gydymo galimybėmis, valdžios meno rėmimu ir mokslui siekti lengvatomis.

Rusai yra susižavėję Sovietų Sąjungos karine galia, lengvais pasaulinėje politikoje laimėjimais ir svetimų kraštų pajungimu. Sovietuose žmonės yra patriotiniai nusistate, yra pasiryžę ginti "tėvynę" — tam daug padėjo varoma propaganda.

Sovietų Sąjungos gyventojai bijo agresoriu, nenori naujo karo trokšta taikos ir ramybės. Bet jie neturi jokio supratimo, kas dedasi plačiame, nekomunistiniame pasaulyje. Ir to gyvenimo salygų jei jau nebesupranta. Propagandos paveikti, žmonės sovietuose rimtai tiki, kad kitur žmonės dar labiau badauja ir kenčia dar didesnius nedateklius.

Tyrinėjimai rodo, kad Sovietų Sąjungos gyventojuose yra daug nepasitenkinimo, bet, antra vertus, pabrėžiamas faktas, jog gyventojai esmėje valdžiai yra lojalūs ir tiki, jog jų padėtis netrukus pagerės. Labiausiai reiškiama nepasitenkinimo dėl blogo gyvenimo lygio, dėl laisvės suvaržymų ar į privatų žmogaus gyvenimą kišimasi.

Šioji Harvardo universiteto išleista knyga, kuri buvo sudaryta Karo Aviacijai prašant, duoda rimtą Sovietų Sąjungos socialės santvarkos vaizdą. Ilgų metų studijos ir tikslus mokslinis darbas, suteikia skaitytojui nepramanytą padėties paveikslą.

Dainų Kompozitoriai Yra Apsaugoti

Kiekviena Amerikos kompozitoriaus kūrybos daina, pildoma teatruose, filmuose, koncertuose, per radiją ar televizija bei kitur neša įplaukas ne tik autoriams, bet ir dainos leidėjams. Už dainos ištraukas taip pat imamas atitinkamas mokestis.

Lygius procentus gauna žodžiu autorius ir kompozitorius, sukūrės žodžiams melodiją. Ta pati tvarka yra ir daugelyje kitų pasaulio kraštų.

Įdomu, kad už dainos išpildymą žodžiu autoriai ir kompozitoriai gauna daugiau pinigų, negu nuo gaidų ir patefono plokštelių pardavimo, iš ko irgi turi uždarbio.

Honoraru ir procentų rinkimų rūpinasi American Society of Composers, Authors and Publishers agentai.

Atspėkite Misles

1) Turi sparnus, bet neskrenda, neturi koju, bet nepavysi.

2) Maža panelė visą pasaulį rėdo.

3) Miške gimęs, miške auges, ateina į namus po kojom painiotis.

4) Važiuoja, važiuoja, atsigrįžta kelio nėra.

ATSAKYMAI: 1) Žuvis, 2) Adata, 3) Slenkstis, 4) Laivas.

Tiek Žmonių Keliavo

Per Darbo Dienos savaitgalį Amerikos Keliais, panaudodami daugiau negu 25 milionus automobilių, važinėjo 65 milionai žmonių. Tai yra tikras Amerikos stebuklas, kuris niekur kitur pasauly mūsų dienomis neįvyksta.

Šeši Lenkai Ekskursantai Panorėjo Likti Švedijoje

Šeši ekskursantai laivo keleiviai — lenkai, atvykę į Švediją, pabėgo nuo savo palydovų ir paprašė švedų valdžios suteikti jiems politinių pabėgėlių globą.

Pirmas restoranas, kuriame svečiai patys sau patarnaudavo (self-service), buvo Amerikoje atidarytas 1885 metų rudenį.

Tiek Laiko Keliavo į Lietuvą Žinia Apie Amerikos Suradimą

Jeigu Kolumbus būtų užtikęs Ameriką šiais laikais, tai žinia apie tai būtų aplėkusi pasaulį tą pačią dieną. Bet 1492 metais buvo visai kitaip.

Pav. apie tą svarbų įvykį Lietuvos žmonės patyrė tik už 14 metų, ir tai labai neaiškioj formoj. Vienas kitas keliautojas, pakliuvęs į Lietuvą, pasakė nugirdęs apie suradimą naujų žemių kitame Atlanto pakraštyje.

Apie patį Kolumba patirta vos 1551 metais, kai pasirodė Martyno Bielsko chronika, kurioje plačiau buvo aprašyti geografiški atradimai. Ir skaitantieji tokius pranešimus vargiai ar atkreipė į tai platesnio dėmesio.

Tik vėliau, kai į Ameriką nuvyko ispanai ir pradėjo iš ten siųsti į Europą didelius kiekius sidabro, tai naujo kontinento itaka pajuto ir Lietuva. Kaip kitose šalyse, taip ir Lietuvoje, sidabriniu pinigų vertė nukrito ir pasėkoje to, pasireiškė smarki ekonominė krizė ir infliacija, kuri tesėsi maždaug iki vidurio 17-to šimtmečio.

Išgąstis be Pagrindo

Bluefield, W. Va. — Vienas vyriškis, gerokai susijaudinęs, pašaukė vietinę ligoninę nusiskusdamas, jog jį įkando gyvatė. Jo ranka tinstanti, o galva pradeda suktis.

Jam buvo patarta kuogreičiausia atvykti į ligoninę. Tuom tarpu gydytojai laukė jo pasiruoše operuoti. Bet kai tas vyrukas atvyko, tai gydytojai surado, jog tai būta bitės įgėlimo.

Apgailėstavimas

Teisėjas į kaltinamąjį:

— Ar prisipažisti, jog metei molinę puodynę į savo žmoną?

— Taip.

— O ar paskiau nesigailėjai tą padaręs?

— Taip, ponas teisėjau, nes puodynė subirėjo į šmotukus.

RUDENIO DIENOS

Man tinka tos skaisčiosios rudenio dienos,
Kai saulė beržynus auksuoja,
Ir ežeras blizga, ir žiba rugienos,
Ir dangus balsvai mėlynuoja . . .

Man tinka tos naktys, kai rudenio šaltis
Užmigdo linksmutį upelį,
Kai krinta nuo medžio lapelis pageltęs
Ir vysta žolynas darželyj . . .

Man tinka tos gėlės, tie lapai geltoni,
Tos žvaigždės — ir aiškios, ir šaltos;
Saldus tas liūdnumas, tyla ta maloni,
Svajonės tos liūdnos, nekaltos . . .

K. Binkis.

Mirė Sena Scrantono Gyventoja C. Balšaitienė

Celia Balšaitienė, 318 Wilbur St., našlė, mirė Hahnemann ligoninėje, kur buvo nuvežta rugpiūčio 21 d., kai ją darbovietėje ištiko širdies priepuolis. Pirmadienį, rugsėjo 3 d. buvo palaidota Abington Hills kapinėse.

Gimusi Lietuvoje, C. Balšaitienė Scranton, Pa. išgyveno virš 50 metų. Jos anksčiau miręs vyras Jokūbas Balašaitis buvo vietos prekybininkas.

Velionės liūdi sūnūs Leonardas Balašaitis, Scranton ir Algirdas Šarkus, Philadelphia; podukros Mrs. John Kavaliūnas, Clarks Summit ir Mrs. Ira Wombacker, Scrantone bei du posūniai — James Balashaitis, Dicson City ir Thomas Balashaitis, New York City, o taip pat du anūkai.

Šiomis dienomis mirė ir buvo Scrantone ir jo apylinkėse palaidoti dar šie lietuviai: William Delionis, 117 W. Market St., Kazimieras Mažeika ir Bertha J. Blasius (Blasiūtė), 917 Taylor Ave.

Aliaskos lašiša (salmon) per 44 dienas nuplaukė 1,800 mylių. Žuvis buvo atžvmėta Aliaskoje, o sugauta Sibire.

Iš Gardner, Mass. Padangės

GARDNER, MASS.

Keletas Žinučių iš Mūsų Apylinkės

Neseniai po sunkios ligos mirė Valerija Straževičius-Družinskienė, sulaukusi 71 m. amžiaus. Velionė buvo kilusi iš Žižonių kaimo, Vabalninko val., Biržų aps. Šiame mieste išgyvenusi apie 60 metų.

Praėjusio sausio mėn. atšventė su savo vyru 50 metų vedybinio gyvenimo sukaktį. Giliam nuliūdime paliko: vyrą Joną, dukterį Lucy Žukienę ir seserį Malvina Strazdienę. Palaidota rugpiūčio 7 d., dalyvaujant daug žmonių.

Rugpiūčio 22 d. mirė Elena Rūkienė, sulaukusi 65 metus. Šiame mieste išgyveno apie 40 metu. Anksčiau gyveno Nashuo, N. H. Giliam nuliūdime paliko dukterį Nellie ir keturis sūnus — Joseph Bandonis Frank, Charles ir Joseph ir 12 anūkų.

Rugpiūčio 18 d. Ronald Paškauskas su Mary Cormier sukūrė šeimą.

Rugpiūčio 25 d. ištekėjo Nellie Ališauskaitė už Herbert Arsenault iš Townsend, Mass. Vestuvės buvo gražios.

Rugpiūčio 11 d. apsivedė žymus mūsų kolonijos veikėjas Gediminas Panevėžis su Helma Wickeri. Vestuvių puota įvyko Lietuvių vasarnamyje. Vieta graži, prie ežero. Dalyvavo apie 160 svečių. Jauniems pagerbti, toj pačioj vietoj, rugpiūčio 4 d. įvyko gražus pokylis, vadinamas "Jack & Jill Party". Vakaro vedėju buvo vyriausias pabrolys Vincas Vyšniauskas. Šemininkės: Kalantienė, panelės — Wickeri, Penytė ir Tankūnaitė, Raižienė, Padalevičienė, Glebavičienė ir Panevėžienė. Jaunajam linkime dar ilgai dirbti lietuvių tarpe. — **Garniškis.**

Vyrai Daugiau Nukenčia

Namuose pasitaikančiose nelaimėse labiau nukenčia vyrai, negu moterys. Nuo laiptų ar kaip kitaip nugriuvus, nuo 15 iki 64 metų amžiaus vyrų mirtinai užsimuša dvigubai daugiau, negu moterų.

Tingini paragink, mieguistą pažadink.

Bėda raita ateina, pėsčia išeina.

Apie 2,000 Vokiečių Grįžta į Rumuniją

Negalėdami tinkamai įsikurti vakarinėje Vokietijoje, apie 2,000 atbėgusių iš Rumunijos vokiečių išvyko į savo senas vietoves. Komunistinis Rumunijos rėžimas pažadėjo grąžinti senas žemes ir "viską užmiršti".

Vokiečių kolonija Rumunijoje visad buvo stipri. Šiuo metu ten priskaitoma 400,000 vokiečių.

Manoma Įsteigti Chicagoje Menininkų Bendrą Klubą

Chicagoje gyvenančių ir susiorganizavusių dailininkų sumanymu, netrukus žadama įsteigti klubas, kur rinktųsi visų šakų menininkai, būtų laikomos paskaitos, vyktų susirinkimai ir pan. Klubas bus atidarytas ir visuomenei.

Šiuo metu ieškoma atitinkamų patalpų.

Nepripažįsta Pažangos

Vyras: — Viskas pasauly daro milžinišką pažangą. Ar tu tiki, kad mūsų žemėje netrukus gyvens viršžmogis? Toks, kuris viską galės įgyvendinti?

Žmona: — Nusiramink! Pasauly visada bus užtektinai tau panašių žmonių, kurie nieko nesugeba!

LIETUVIŲ AUDITORIJA

LIETUVIŲ AUDITORIJA

3133—37 So. Halsted Str. Telef. VI-2-6172

POKYLIAMS KONCERTAMS VESTUVEMS **4 Salės**

Moderniškai įrengtos VIRTUVES (su maistu ar be maisto) išnuomojamos neaukštomis kainomis.

Jūsų patogumui čia pat

BARAS

Jaukus putojančių taurių pavėsis ir žavi muzika.

Padėkime Artimiesiems Lietuvoj ir Sibire

Siunčiame į Lietuvą, SSSR ir visa Europą pilnai apmokėtus ir 100% apdraustus angliškų medžiagų, avalinės, maisto ir vaistų užsakymus iš Anglijos, Švedijos ir t.t. Labai greitai įkainuojame vietoje ir tiesiog iš Chicagos pasiunčiame į Lietuvą siuntėjo pristatytus siuntinius. Mes nugalėjome didžiausias kliūtis greitumo ir pigumo atžvilgiais, todėl nesiduokite niekam suviliojami. Lietuviškas ir sąžiningas patarnavimas.

Patria Gift Parcel Company

3741 W. 26th St., CHICAGO, 23 ILL.

TELEFONAS: CR 7-2126

LIETUVIŲ TAUPYMO IR SKOLINIMO BENDROVIŲ LYGOS NARIAI

Kiekvieno Taupymai Apdrausti Iki $10,000.00

— IR —

Paskolos Ant Namų Duodamos Lengvomis Išlygomis

ST. ANTHONY SAVINGS & LOAN ASS'N
1447 South 49th Court — Cicero, Illinois
Tel.: TOwnhall 3-8131 ir 8132

DISTRICT SAVINGS & LOAN ASS'N
3430 S. Halsted St. — Chicago 8, Ill.

CHICAGO SAVINGS & LOAN ASS'N
6234 S. Western Ave. — Chicago 36, Ill.

CRANE SAVINGS & LOAN ASS'N
2555 W. 47th St. — Chicago 32, Ill.

MIDLAND SAVINGS & LOAN ASS'N
4038 Archer Ave. — Chicago 32, Ill.

NAUJOSIOS ANGLIJOS LIETUVIŲ DĖMESIUI!

"Lietuvos Laisvės Varpo" Radio Programa

Tikrai įdomi lietuviška radio programa duodama sekmadieniais nuo 12:30 iki 1:00 val. po pietų iš stoties WBMS, 1090 kilociklų.

Visais reikalais kreiptis į PETRĄ VIŠČINĮ, 31 Bunker Ave. Brockton, Mass. Telefonas BRockton 8-1159-R.

ANTANAS TAMKEVIČIUS

PARDAVINĖJA ĮVAIRIAUSIOS RŪŠIES PAMINKLUS. PAPRASTO IR STIPRAUS AKMENS. PAS JĮ GALITE UŽSISAKYTI KOKĮ NORITE PAMINKLĄ, MAUZOLIEJŲ AR AKMENINĮ ANTKAPĮ. TURI AKMENŲ, KURIE NIEKAD NEPASENSTA.

Tamkevičiaus parduodamus paminklus galite pamatyti prieš pačias Lietuvių Tautines Kapines.

Kreipkintės telefonu WAlbrook 5-6326 (7241 S. Troy St.) arba SUMMIT 638

Dėl kainų su Tamkevičiu visuomet galima susitarti.

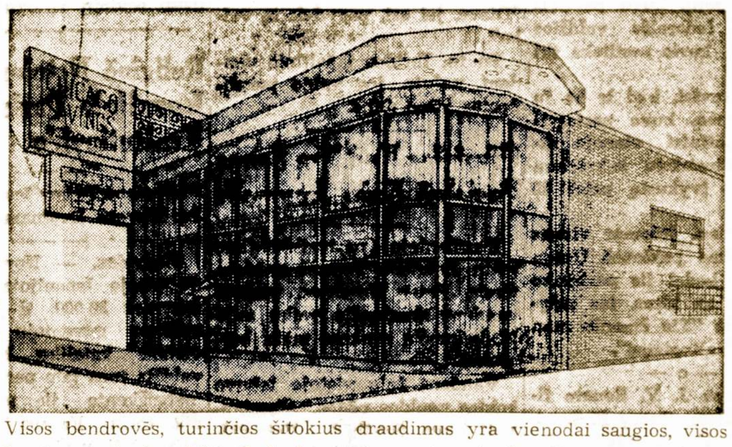

Chicago Savings and Loan Association naujai statomas namas, kuris bus baigtas šių metų gale.

Mes iš anksto kviečiame visus atsilankyti į mūsų naujojo namo šaunų atidarymą (Grand Opening), įvykstantį 1957 m. sausio mėnesį.

Saugiausia ir pelningiausia vieta taupomiems pinigams laikyti yra apdraustose taupymo bendrovėse, kuriose kiekvieno taupytojo indėliai yra pilnai apdrausti iki $10,000 Jungtinių Valstybių valdžios agentūroje. Visos bendrovės, turinčios šitokius draudimus yra vienodai saugios, visos stropiai valdžios įstaigų prižiūrimos ir visos turi vienodai reikalaujamų sumų atsargas, bet daugumas atideda daugiau, negu reikalaujama. Skirtumas yra tik toks: kai bendrovės yra patogesnės taupytojui, visada išmokėjo ir išmoka aukštesnius dividendus ir teikia pelningesnius ir naudingesnius patarimus.

Chicago Savings nuo pat savo įsikūrimo dienos 1924 m. per daugiau, negu 32 metus, išmokėdavo taupytojams visas taupymui įdėtas sumas su aukštais dividendais. (Ir dabartiniu metu ši įstaiga moka aukščiausius dividendus "paid-up" investmentams). Kas liečia pelningus patarnavimus — tai Chicago Savings yra viena iš nedidelio skaičiaus tų bendrovių, kurios nemokamai teikia patarnavimus, iškeičiant čekius, apmokant šeimų sąskaitas ir atliekant kitokias pinigines oprecijas.

Chicago Savings bendrovė, sąžiningai ir ekonomiškai prityrusių lietuvių tvarkoma, padidino savo turtą daugiau, negu iki $18,000,000.00. Kviečiame visus pas mus, į mūsų pažangią, tvirtą finansinę įstaigą. Gyvenantieji toliau gali taupyti laiškais — atsiklauskite.

CHICAGO SAVINGS and LOAN ASSOCIATION

6234 So. Western Avenue — GRovehill 6-7575 — Chicago, Illinois

Atdara pirm. nuo 12 iki 3, ir penkt. nuo 9 iki 4, ketv. nuo 9 iki 8, treč. uždaryta visą dieną, o šešt. nuo 9 iki 2 p.p.

APIE ĮVAIRIUS DALYKUS

Kun. J. Tumo-Vaižganto Gyvenimo Eiga

Rašytojas Juozas Tumas-Vaižgantas, kanauninkas ir universiteto Kaune lektorius, gimė 1869 m. rugsėjo m. 20 d. Maleišiuose, Svedasų valsčiuje. Mirė 1933 m. balandžio 29 dieną, Kaune.

Pagarsėjo ir kaip Vytauto bažnyčios Kaune rektorius. Į gyvenimo pabaigą buvo pašalintas nuo daugelio pareigų, nes daug kam nepatiko jo status būdas ir liberališkumas. Yra palikęs kelias prozos knygas ir publicistikos.

Nelaiminga Meilė Gali Atnešti Laikiną Kurtumą

Meilės sukrėtimus pergyvenant, nuo dvasinio prislėgimo žmonės kaikada net apkursta. Pasitaiko, kad dėl tos pačios nelemtos priežasties, būdami nelaimingi meilėje, vyrai ir moterys laikinai nustoja regėjimo, tampa dalinai suparaližuoti, praranda atmintį, pradeda mikčioti ir pan.

Paslaptingoji Marso Planeta "Svečiuojasi" Prie Mūsų Žemės

Mūsų žemei artimiausia planeta Marsas, turinti du palydovus, yra apie 141 milionus mylių nuo saulės. Marso paviršius yra blankios raudonos ir geltonos spalvos, žalieji ruožai prie pusiaujo, spėjama, yra augmenija.

Kaikurie astronomai buvo linkę manyti, jog Marse yra gyvos būtybės, nes tamsieji brūkšniai gali būti tu būtybių iškasti vandens kanalai.

Rugsėjo 7 d. Marsas artimiausiai visai prilėkė prie mūsų žemės ir buvo tik 30 milionus mylių atstumu (tai pasikartos tik 1971 metais).

Amerikos ir kitų kraštų astronomai su moderniškiausiu teleskopų pagalba bandė atspėti Marso planetos paslaptį, nes ji net kelias savaites bus prie mūsų prisiartinusi.

Spėjama, kad Marsas susikūrė kartu su Žeme ir kad aplink save turi atmosfera, leidžiančia gyvybei pasireikšti. Tačiau atsiranda vis daugiau mokslininkų, kurie tam netiki, o kartu ir abejoja dėl gyvenančių Marso paviršiuje "ypatingai protingų būtybių".

Yra susikūres Marso Tarptautinis komitetas, į kurio sudėti ieina 70 žinomiausių pasaulio astronomų, ir jie iki rugsėjo mėn. pabaigos visuose kontinentuose bandys sekti tą artima mūsų žemės palydovą. Visu pirma, bus stengiamasi išaiškinti paslaptingųjų Marso "kanalų" reikšme.

Mirė Išgyvenusi 58 m. Worcester, Mass.

Po ilgokos ligos, šiomis dienomis mirė Marijona Seškavičienė, atvykusi iš Lietuvos 1894 metais. Worcesterio mieste ji išgyveno 59 metus.

Velionė priklausė prie įvairių lietuviškų organizacijų. Paliko keturias dukras ir du sūnu. Pastarieji: Antanas ir Edwardas yra miesto policininkai.

V. Bacevičius Parašė Dar Vieną Simfoniją

Komp. Vytautas Bacevičius parašė šią vasarą savo Penktą Simfoniją, trijų dalių. 103-jų puslapių partitūrą jau atiduota orkestro balsams kopijuoti.

Be to, Bacevičius sukūrė šią vasarą porą stambesnių veikalų pianui ir dabar rašo savo Ketvirtą Stygų Kvartetą, trijų dalių.

Kviečia Dalyvauti Šiame Piknike

Tėvynės Mylėtojų Draugijos, 121 kuopa, Racine, Wis. 1956 m. rugsėjo mėn. 9 d. (sekmadienį) 1 val. p. p. rengia metinį piknika - gegužinę, į kurią maloniai kviečia visus Racine, Wis. ir kitų kolonijų lietuvius atsilankyti.

Vieta: PIERCE WOODS parke, Cleveland Ave. ir Pierce Blvd. sankrižoje.

Pradžia. 1 val. po pietų.

— **Rengėjai.**

Grupė Chicagiečių Buvo Apsilankiusi Detroite Ir Windsor, Kanadoje

Grupė chicagiečių — Jonas Budrikas, Kazys Klinauskas, Steponas Viščius, Albinas Valentinas, Aleksas Lukšys ir kt. vykdami Kanadon į JAV. ir Kanados lietuvių susiartinimo šventę, kuri įvyko Windsore rugsėjo 1-3 d., pakeliui sustojo Detroite. Čia jie aplankė Saulėnų, Tamošaičių, Končių, Kiškių šeimas ir kit. savo draugus bei pažįstamus.

Jie sako, kad detroitiečiai yra gražiai isikūrę, labai draugiški ir vaišingi. Lietuvių šventė Windsore jiems taip pat padarė gerą įspūdį.

Tarpe Specialistų

Pirmas vagis: — Apie ką tu skaitai tame laikraštyje?

Antras vagis: — Skaitau recenzija apie mano vėliausį pasirodymą.

Kas nori gera derliu piauti, tas neprivalo tingėti ir žeme arti.

Seni Lietuvės kaimiečių rankdarbių pavyzdžiai

SO. BOSTON, MASS.

Kviečia Dalyvauti Šioje Sandaros 7-tos Kuopos Gegužinėje

Rugsėjo mėn. 16 d. So. Boston, Mass., Sandaros 7-ji kuopa rengia metinę gegužinę, kuri įvyks Workmen's Ciroole Camp. Ashland, Mass., netoli Farmington, Mass.

Visi gerai žinote, kad Sandaros kuopos gegužinės visada būva įdomios, gyvos ir publikos gausiai suvažiuoja. Reikia nežumiršti, kad Sandara kovoja už Lietuvos išlaisvinimą, o jūsų dalyvavimas šioje gegužinėje, bus parama, ne tik Sandaros 7-jai kuopai, bet ir kovai už Lietuvos laisvę.

Šioje gegužinėje turės įvairumų, ne tik suaugę, bet ir vaikai, kai įrengti visoki žaidimams įrankiai, o jaunimas save ras prie gražios, linksmos muzikos, šokiuose.

Kelias į gegužinę pasiekiamas, važiuojant keliu 9 iki Farmington. Iš Bostono važiuojama, privažiavus Farmingtona ,pasukti po kairei, o iš Worcester pasukti po dešinei ir važiuoti iki Ashland ir pervažiuoti miesto centrą ir laikytis į dešinę, o ten jau bus matomos iškabos.

Taigi, tos dienos nepamirškite proga, nes tokių reta, kai Sandaros gegužinė yra ieję tradicijon. Kviečiame visus.

Rengimo komisija.

Krisdamas Susižeidė

Worcester, Mass. — Jonas Kibelskis, 21 metų , dažydamas nama, krito žemyn nuo antro aukšto ir susižeidė. Jis buvo nuvežtas į St. Vincent ligoninę, bet po kelių dienų buvo iš ten paleistas.

Jeigu nenori atsikratyti su paskutiniais marškiniais, tai laikyk atraitytas rankoves.

Morkos Yra Naudingas Is Stiprinantis Maistas

Iš kitų sveikatai naudingų daržovių, morkos daugiausiai turi vitamino A, dėka kam suteikia žmogaus organizmui ištvermingumą ir stiprumą. Be to, morkos yra labai naudingos akims ir padeda išlaikyti regėjimą.

Morkose yra ir vitaminų B ir C. Labai naudingos — vaikams, jaunimui ir moterims.

Kaip žinoma, šviežios morkos atitinkamose sąlygose gan gerai išlaikomos ilgesnį laiką. Džiovintos morkos virimo metu greit atgauna savo šviežumą ir naudingas ypatybes.

Konservuoti morkas reikia atsargiai, nes naturalių rūgščių neturėdamos, nuo netinkamo konservavimo šios daržovės gali pavirsti net nuodais.

Vaikams naudinga yra dažniau duoti tarkuotų morkų arba jų sulčių. Patartina tarkuotų morkų dadėti į saločius ar net į kaikurių vaisių kompotus.

Sumaišytos su ducnos džiuvėsiais tarkuotos morkos leidžia pagaminti skanius "kotletėlius", kuriuos reikia kepti, naudojant tik sviestą.

Siuntiniai į Lietuvą

Lietuvių bendrovė OVERSEAS CARGO CO. siunčia į LIETUVĄ (ir kitur) siuntinius su: angliškom viln. medžiagom, avalyne, vaistais, maistu, siuv. mašinom, dviračiais, laikrodžiais, akodeonais (siunčiam iš Anglijos per HASKCBĄ).

Bendrovė taip pat persiunčia į Lietuvą ir Jūsu pačių sudarytus ir mums pristatytus siuntinius (siunčia ir oro paštu). Visi mokesčiai sumokami siuntėjo, gavėjas **nieko nemoka.** Pristatymas garantuojamas — **Pilnas draudimas** (siunčiama per Globe Travel Service).

Prašykite katalogu bei informaciju: OVERSEAS CARGO CO., 2412 W. 47 St., Chicago 32, Ill., Tel. LA. 3-5049, YA. 7-4337

Siuntiniu tarnyba 8 metai.

S. P. JUODVALKIS

V. Bieliajus Keliauja Dabar Skersai Ameriką

Lietuviškų šokių mokytojas ir populiarizatorius Vytautas Beliajus dabar važinėja iš vienos valstijos į kitą. Šiuo metu jis yra Oglebay Park, Wheeling, W. V., kur yra suvažiavę šokių instruktoriai. Jiems tai V. Beliajus buvo surengęs "lietuvių dieną" su lietuviškais šokiais ir valgiais.

Iš ten jis keliaus į Wilmington, Del., Philadelphija, New Yorka, Montreal, Kanadoje, Toronto, Buffalo, Rochester, o paskiau ir Chicagą.

Kanada Turi Galvosukio Ir Su Tokia Problema. Kaip Perviršis Pinigu

Atrodo, kad ir eiliniam piliečiui ir valstybei neturėtų būti liūdna, jei jie turi perdaug pinigų. Tačiau tikrovė parodo, jog valstybei pinigų perteklius yra labai nemalonus ir net pavojingas dalykas.

Tokioje nesmagioje dėl pinigu pertekliaus padėty atsirado mūsų kaimynas — Kanada, kuri yra susirūpinusi, kaip iš tos situacijos laimingai išbristi.

Kanados biudžetą suvedus, tikimasi turėti apie 300 milionų dolerių perviršiaus. Ir valdžia iki šiol nenumato, ką su tais pinigais daryti.

Po pusantrų metų įvyksta rinkimai. Vyriausybė numato, kad politinės partijos išnaudos susidariusią pinigų perviršiaus padėtį ir panaudos prieš dabartinę valdžią.

Pasigirsta balsai, kurie reikalauja mokesčių sumažinimo, nes biudžetas rodo, jog iš piliečių išrenkama perdaug pinigų. Kiti vėl ragina susirūpinti skaitlingomis šeimomis ir vaikais. o taip pat pakelti valdiškas pensijas seno amžiaus sulaukusiems, kurie dėl kainų pašokimo, galo su galu nebesuveda ir jaučia nemenkus nedateklius.

Bet valdžios ekspertai tikrina, kad didesnės pašalpos skaitlingoms šeimoms ir seneliams pencijų pakėlimas infliaciją gali dar labiau paskatinti, nes žmonės turės daugiau pinigų kišenėse ir nesivaržys su išlaidomis. Tačiau šis teigimas yra rišemas ir su ta aplinkybe, jog skaitlingu šeimų pašalpomis bei seneliams pensijoms labiau siai pasinaudotu prancūziškoji Kanados dalis, kur yra didžiausias žmoniu prieauglis ir daugiausia senesnio amžiaus žmonių. Tai yra angliškai kalbantiems nemenka Kanadoje problema.

Kol kas Kanados valdžios žmonės galvoja ir neišgalvoja, kaip iš tos nelengvos pinigų pertekliaus padėties laimingai išsisukti.

Nauja Sovietų Priemonė Išplėsti Šaltą Karą

Rusija sukūrė nauja organizaciją, kurios tikslas "paremti Azijos ir Afrikos kraštų draugystę". Šio sumanymo paslėpta prasmė yra sutvirtinti atsilikusių kraštu ryšius su Sovietų Sajunga, kad tuo būdu įtraukus afrikiečius ir aziatus į šaltąjį karą prieš Vakarų demokratijas.

Nauja rusiška organizacija trumpoje ateity žada surengti Azijos ir Afrikos kraštu atstovu ūkinę konferenciją.

Kas Mėnesi Atvyksta 195.000 Meksikiečiu

Darbams Amerikos farmose iš Meksikos kas mėnesi nuo rugsėjo 1 d. išvažiuos 195.000 teisiškai pasamdytų žemės ūkio darbininku. Ju i JAV-es jau yra atvykę 258.000.

Parūpinu Apdrauda Įvairios Rūšies

Apraudžiam Namus, Automobilius, Langus, Baldus ir kitokius dalykus.

JUOZAS SPAITIS
3261 S. Halsted St.
Tel. VIctory 2-6469

RCA Televizijos 1956 VM Fonografai
TIK PAS MUS PIRKDAMI GAUSITE
- nemokamai 3-jų mėn. pilną garantiją — darbas ir dalys
- nemokamai vidaus antena ir instaliavimas
- iki $100 ir daugiau nuolaidos už Jūsų seną televizija

Be to, visokiausi radijai, rekordavimo aparatai, lempos, baterijos, dalys.
— NUOŠIRDUS LIETUVIŠKAS PATARNAVIMAS —
FRANK'S TV & RADIO
Pardavimas ir Taisymas
3240 S. Halsted St. Pranas Keršis
Tel. CA. 5-7252 Paulius F. Endzeils

Gyvybės Pakietas Lietuvos Žmonėms S-1

Siunčiame maisto pakietus į Lietuvą. Ypatingai patariame siųsti pakietą Nr. S-1, kuriame yra šie maistingi daiktai:

1 svaras kenuoto sviesto pirmos rūšies: 3 sv. taukų (Armour kenuke); 1 sv. Armour bekono kenuke; 2 sv. Armour kumpio kene: 1 sv. kenuotos jautienos pirmos rūšies; 1 sv. pieno miltelliuose; 14 uncijų kondensuoto pieno kenuke; 6 sv. geriausių miltų; ¼ sv. geriausios arbatos; 1 sv. geros kavos ir 1 sv. kakao. **Šito pakieto kaina yra $49.80 su muitu ir persiuntimu.**

Kreipkitės į mus, nurodykit pakieto Nr. S-1, atsiuskite audesą ir pinigus. **Pristatymas garantuotas.**

Vytautas Skrinska, savininkas
IDEAL PHARMACY — 29 KELLY SQ. — WORCESTER, MASS.

SANDAROS SKAITYTOJAI!
REMKITE MODERNIŠKĄ LIETUVIŠKĄ VAISTINĘ
Ideal Pharmacy
29, Kelly Square, Worcester, Mass.

Per mūsų vaistinę galima siųsti vaistus su apmokėtu muitu į Lietuvą ir į visus U. S. S. R. kraštus. Mes užlaikome visus vaistus, kurie yra reikalaujami Lietuvoje, kaip Rimifon, streptomycin, validolo ir nuo reumato ampulių ir dėl širdies ligų, ir aukšto kraujo spaudimo, ir nuo nervų. Per mūsų vaistinę vaistai pasiekia Lietuvą į 10 dienų, o į Sibirą ima 22 dienas oro paštu. Visi siuntėjai per mumis gauna garantiją iš rusų valdžios. Rašykite mums sveikatos reikalais.

Vytautas Skrinska
Ideal Pharmacy vaistinės savininkas
ir Notary Public

Povilas J. Ridikas
Laidotuvių Direktorius
3354 SO. HALSTED STREET
Telephone YArds 7-1911

Ambulansų patarnavimas dieną ir naktį. Reikale šaukite mus.

LIUDĖSIO VALANDOJ
Šaukite
MAŽEIKA & EVANS
LAIDOTUVIŲ DIREKTORIAI
Air Conditioned Chapel and Parking Facilities.
6845 S. WESTERN AVE. — RE. 7-8600-8601

"ČIA NUOMONIŲ SKIRTUMO NĖRA!"

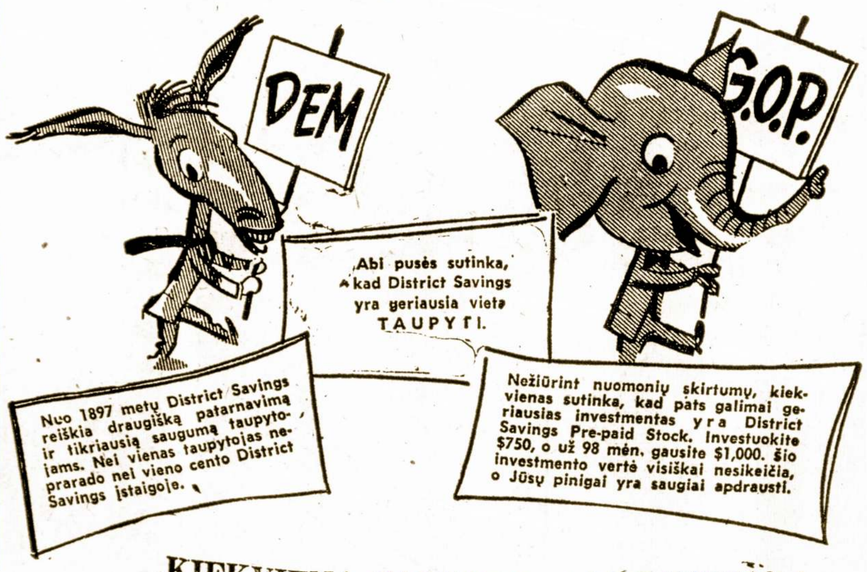

KIEKVIENA SĄSKAITA APDRAUSTA!

JOSEPH M. MOZERIS, Secretary

DISTRICT SAVINGS
and LOAN ASSOCIATION
3430 SOUTH HALSTED ST.
CLiffside 4-0104

A. PETKUS
LAIDOTUVIŲ DIREKTORIUS
6812 So. Western Avenue
1410 South 50th Avenue
CICERO, ILLINOIS
TELEFONAI:
GRovehill 6-2345-6 TOwnhall 3-2109
KOPLYČIOS VISOSE MIESTO DALYSE

Naujai Infliacijai Pasireikšti Yra Gan Prielankios Sąlygos

Iliuzija, Su Kuria Reiktų Kovoti

Rašo P. DAILIDĖ

Iliuzijomis mes paprastai vadiname tokias galvojimo išvadas, kurios yra paremtos daugiau įsivaizdavimu, negu sveikos logikos dėsniais. Iš prigimties sveikas žmogus yra linkęs sveikai galvoti. Bet iliuzijos atsiranda, kai galvojama apie dalykus, del kurių ne visos aplinkybės ar net ne visi faktai yra žinomi galvojančiam. Svarbiausias iliuzijos požymis yra galvojimo **nuoširdumas**, — gera valia. Delto iliuziją reikia skirti nuo demagoginių ir kitokių politinio galvojimo išvadų, kur **sąmoningai pasitraukiama** nuo sveikos logikos dėsnių.

Iliuzija gali būti, kaip sakoma, nekalta, jeigu del jos niekam nekyla žalos, bet gali būti ir labai kenksminga, kai del jos nukenčia ištisi gyventojų sluoksniai, ar net visas kraštas. Jeigu bolševizmo tėvų galvojimą laikytume nuoširdžiu, tai bolševizmą tektų priskaityti prie kenksmingiausių bet kada pasauly pasirodžiusių iliuzijų.

Bet ir laisvame pasauly pastebime nemaža kenksmingų iliuzijų. Del vienos tų iliuzijų ir kalbama šiame rašiny. Šią iliuziją galima būtų pavadinti dolerine iliuzija, nes jai pasidavęs žmogus aukščiausią laimę mato dolerio gaudyme.

Kas Atsitinka, Kai Visas Kraštas Tos Iliuzijos Yra Apimtas?

Šis pasaulis yra taip sutvarkytas, kad visi gyvenimo reiškiniai vyksta pagal tam tikrus dėsnius. Tie dėsniai veikia ir ūkiniame gyvenime. Pagal tuos dėsnius pinigas yra pastovus, kol jo kiekiai apyvartoje atitinka darbo ir medžiagų kiekius. Bet pinigų kiekis, palikdamas absoliutiškai tas pats, smarkiai didėja, palyginti su darbo ir medžiagų kiekiu, jeigu jo apyvarta darosi spartesnė.

Del pinigo apyvartos pagreitinimo, jo kiekis jau neatitinka darbo ir medžiagų kiekius. Atrodo, lyg pinigų dabar daugiau, negu darbo ir medžiagų. Delto kainos darbui ir medžiagoms kyla. Prasideda vadinama infliacija.

Tokia padėtis yra dabar susidariusi Jungtinėse Valstybėse. Čia laisvos iniciatyvos kraštas, kiekvienas gali ieškoti galimumų pralobti (išskyrus senesnio amžiaus asmenis). Ir didelis gyventojų skaičius tuo pasinaudoja. Turtuoliams rodoma pagarba, be to čia yra nemažas dolerio gaudymo paskatinimas.

Bet kai doleris teisėtai ir neteisėtai graibstomas, kai jo pareikalavimas nuolat didėja, pinigo apyvarta yra greita, ir jo kiekiai, būdami absoliutiškai neperdideli, jau viršija darbo ir medžiagų kiekius krašte.

Infliaciją Čia Ypatingai Didina Darbininkijos Dolerinė Iliuzija

Amerikos darbininkas yra geriausiai aprūpintas pasauly darbininkas. Jo uždarbiai daug didesni už vidutinių valstybės tarnautojų algas. Bet Amerikos darbininkas tuo nesitenkina. Jis nuolat kelia reikalavimus dar didesnio atlyginimo. Ir kai Amerikos darbo organizacijos (unijos) yra jau tiek įsigalėjos, kad beveik kontroliuoja pramonę, darbdaviai yra priversti sakytus darbininkų reikalavimus tenkinti.

Bet paprastos aritmetikos pagalba darbdaviai įrodo, kad keldami darbininkams atlyginimus, jie turi kelti ir gaminių kainas. Kitaip jie turėtų uždaryti savo įmones. Tuo keliu pakėlimas darbininkams atlyginimo krinta ant gaminių vartotojų. Pragyvenimas visiems — ir tiems patiems darbininkams — pabrangsta. To pabrangimo kai kurie gyventojų sluoksniai kai kada negali net pakelti.

Tuo atveju jiems padaroma nepataisoma skriauda. Tačiau ligi šiol mažai kas kreipia į tai dėmesį. Tik didėjanti infliacija verčia valdžią ieškoti priemonių jos iškilimui sustabdyti.

Bolševikai seniai jau pranašauja Amerikos ūkiui suirutę del tariamo to ūkio nepastovumo. Ir šiuo metu, kai dolerio perkamoji galia per paskutinius septynis metus dar labiau nukrito, raudonųjų viltims susidabro nemažas pagrindas.

Ir būkime tikri, kad niekas taip nekursto darbininkus prie streikais paremtų reikalavimų, kaip raudonieji agentai. Juk Kremlius tikisi tuo keliu laimėti koegzistencijos lenktyniavimą. Delto, kam rūpi, kad Amerika nebūtų ūkiškai paklupdyta, neturėtų žiūrėti per pirštus į dolerinę iliuziją.

Kurio Amato Žmonės Ilgiausiai Gyvena?

Ilgiausio gyvenimo metais džiaugiasi žemdirbiai, dvasiškiai ir teisėjai. Kaip ne keista, laidotuvių įstaigų vedėjai ir duobkasiai taip pat gyvena žymiai ilgiau, negu kiti žmonės. Po to seka aktoriai, kurie yra pajėgūs dirbti kūrybinį darbą, sulaukę 70 ar net 80 metų. Bet retas kuris rašytojas susilaukia 70 metų ribos. Lygiai ir gydytojai, kurie kitus gelbsti nuo mirties, retai dagyvena iki septyniasdešimt metų, nes perdaug dirba ir pergreitai sunaikina savo sveikatą.

Neilgas gyvenimas skirtas yra politikams ir advokatams, o taip pat pirkliams ir valgomų daiktų pardavėjams. Bet mėsininkai, kaipo taisyklė, ne tik ilgai gyvena, bet ir džiaugiasi puikia sveikata.

Rašytoja Pearl S. Buck Parašė Scenos Veikalą

Žinoma Amerikos rašytoja Pearl S. Burk, jau išleidusi 44 knygas, kurių dauguma paliečia Kiniją, parašė scenos veikalą "Baltas Paukštis" (White Bird). Vaizduojama priemiesty gyvenanti senesnio amžiaus vedusių pora.

Meilės Pasireiškimai

Garsi Vienos operos solistė Liuba Welitch neseniai ištekėjo už to miesto policininko.

Toji porelė susipažino, kuomet policininkas sulaikė ją ir įteikė "tikietą" už greitą važiavimą automobiliu.

43 metų dainininkė pasirodė New Yorko ir Londono operose. Jos vyras yra 29 metų.

Skilvio Žaizdos Tiriamos Magneto Pagalba

Mažytis magnetas, kuris praryjamas, kaip vaistų piliukė (žirnelis), jau vartojamas skilvio negalavimams ištirti. Skilvio veikimas verčia magnetą reaguoti ir toji veikla elektriniais įtaisais yra užrašoma.

Californijos universiteto mokslininkai tikisi, jog šis atradimas padės geriau suprasti skilvio žaizdų ir vočių jame atsiradimus, o taip pat ir virškinimo sukrikimus, kurie pasireiškia dėl dvasinių sukrėtimų ar įtempto ir nervingo darbo.

Pavojinga Dažniau Lankytis

Maryland valst. dar galioja senas įstatymas, pagal kurį jau nikis šešetą kartų užėjęs į merginos namus, laikomas jai pasipiršęs. O Massachusetts valst. vyriškis dešimt sykių pabučiavęs netekėjusią moterį laikomas jos sužadėtiniu.

Prisiminimai

Tai Buvo Lietuvoj

Kartą jojau palei mišką
Ir žiūrėjau į medžius,
O lietutis lijo, tiško,
Oras buvo negražus.

Dribo, krito viens po kito
Lašeliukai ant šakų,
Per kamieną nusirito,
Suvarvėjo ant šaknų.

Grakštūs medžiai sujudėjo,
Lyg apleido juos sapnai,
Jų lapeliai sumirgėjo,
Sublizgėjo, kaip drugiai.

Jie gyvybę tad atgavo,
Susiūbavo daug smarkiau,
Sušlamėjo, sulingavo,
Sužaliavo dar žaliau.

Va saulutė pasirodė,
Bet vėl kilo debesys,
Žybt va žaibas jį perskrodė,
Skaisčią saulę užgesys.

O lašai tankiau im' kristi,
Iki kūno jie perlys.
Po medžiu tuoj reik palysti
Ir ant arklio nebekris.

Žaibas pliekti nesustoja.
— Ąžuolėli, aš drebu
Ir griaustinis dar grumoja,
Tad drebėkime abu. —

—Taip, drebu, tik ne del jųjų,
Man lietus meilus čionai.
Privėžliojo raudonųjų
Pilnas kraštas kupinai.

Tu išbėgsi iš tėvynės,
Ten tu laisvę rasi sau.
Nors ilgėsies tu gimtinės
Su laiku patiks ten tau.

Man gi reiks čion gul po pjūklu
Tų kacapų raudonų,
Ir ištrūkt nėra stebūklų
Iš jų replių kruvinų.

Ir jau niekas čion namelių
Iš manęs sau nedarys,
Be šakelių, be lapelių
Ten Vorkutej padirbdys.

Ten gulėsiu ir trunėsiu,
Oi likimas koks žiaurus..
Su vergais draug aš kentėsiu
Gnaibys šaltis įkyrus.

Bet ateis, ateis dienelės,
Laisvės Varpas suskambės.
Grįš vergai lyg tos žąselės,
Kai tie driskiai išdardės.

Perkūnas.

Pirmos Knygos, Kurios Pasirodė Išeivijoje, Buvo Gana Savotiškos

Kiek galima susekti, tai pirmutinę lietuvišką knygą išleido 1880 metais pranciškonų vienuolis Augustinas Zaicas. Tai buvo nedidelio formato veikaliukas "Istorija Septynių Mokytojų". Tais pačiais metais pasirodė ir Miko Tvarauckio išversta knyga "Praradstvos Mikaldos Karalienės Sabos".

1883 metais pasirodė "Istorija Ali Babos ir Keturių Dešimčių Razbaininkų", paskiau "Morfeušas — Išguldytojas Sapnų". Metams praslinkus išėjo dar tokia knyga: "Pakalnė Juozapato arba Sūdas Paskutinis".

Žinoma, iš tokių veikalų mažai tebuvo kultūrinės naudos, bet jos vistiek įpratino mūsų ankstyvesnę išeiviją skaityti lietuvišką spausdintą raštą. O kai 1887 metais Tėvynės Mylėtojų Draugija išleido istorinę dramą "Keistutis", parašytą A. Asnyko, tai skaitytojai ją greitai išgraibė.

Drabužio Pagaminimo Rekordas

Vyriškas garnitorius Anglijoje buvo pasiūtas per 2 valandas ir 10 minučių, skaitant nuo akimirkos, kada buvo pradėta kirpti avis, iš kurios vilnų šis drabužis pagamintas.

Keturiems yardams medžiagos per tokį trumpą laiką pagaminti dirbo 94 žmonės, o drabužių eilutę taip pat skubotai siuvo 40 siuvėjų.

Amerikoje 40% šeimų savo pastogėse turi bent vieną muzikos instrumentą.

KASDIENINIU REIKALU

Sapnas Turi Savo Priežastis

Buvusios nuomonės, jog žmogus sapnuoja labai trumpai, naujų mokslinių tyrinėjimų yra jau paneigtos. Dr. Kleitman, daręs daug bandymų ir specialiais įtaisais sekęs sapnuojančius asmenis teigia, jog eilinio žmogaus sapnas tęsiasi nuo 15 minučių iki pusvalandžio. Ilgiausias užrekorduotas sapnas buvo užtrukęs net vieną valandą ir dvyliką minučių.

Žmonės, kaip parodė stebėjimai, pradeda sapnuoti, kai jau būna bent valandą ar net dvi valandas užmigę. Pirmiausia žmogus sapnuoja trumpus sapnus, ilgo turinio sapnai ateina nuo ketvirtosios iki penktosios valandos rytmety.

Taisyklė yra, kad juo ilgiau žmogus miegą, tuo daugiau jis sapnuoja. Bet sapnavimas niekad nesitęsia ilgiau kaip dvi valandas per visą naktį.

Dauguma žmonių sapnuoja juodom-baltom spalvom, labai retai sapnuojama, matant kitas spalvas. Moterys paprastai sapnuoja daugiau, negu vyrai.

Sunkūs sapnai-slogučiai veik visada pasitaiko dėl blogo virškinimo, dėl persunkaus prieš miegą valgio (agurkai, ledai). Užėjusi audra su žaibais ir perkūnija gali paversti maloniausią sapną sunkiu slogučiu. Perdaug kavos puodukų prieš nakties poilsį taip pat gali išmo jautrumo.

Kaikurie žmonės yra linkę daug sapnuoti, dar kiti kankinasi nuo šiaurpių slogučių. Tai iš dalies pareina ir nuo sveikatos padėties ir nuo organizmo jautrumo.

Ne kiekvienam yra lemta sapnus atsiminti: vieni kiekvieną sapną prisimena iki mažiausių smulkmenų, bet yra žmonių, kurie teižino, kad kažką buvo sapnavę, tačiau jokiu būdu negal atgaivinti sapnų turinio.

Sapnams atsirasti tankiai padeda dienos išgyvenimai, kad ir trumpas apie asmenį pamąstymas, įvykių pasąmonėje sujungimas (asociacija).

Ilgesni sapnai niekad neseka vienas kitą, bet tarp jų būna nuo 80 iki 100 minučių pertraukos. Tai, kas atrodo sapne tęsėsi tik trumpą akimirką, tikrenybėje vyksta nuo ketvirtadalio valandos iki pusvalandžio.

Darbo Našumas Daug Priklauso Nuo Upo

Susinervavusio, nuo nors nepatenkinto, asmeniniais reikalais susikrimtusio žmogaus darbingumas menkėja. Bet, priešingai, kai žmogus būna vidiniai ramus, jokių rūpesčių ar nemalonumų neslegiamas, jo darbo našumas yra normalus. Pakilioje nuotaikoje, jausdama sis laimingas, kiekvienas darbo žmogus visada nuveikia daugiau, o, be to, jo veiksmai esti tikslesni ir spartesni.

Rūpestingas Dvasiškis Leidžia Gyventojams Išsimiegoti

New Addingtono bažnyčios, Anglijoje, klebonas įsakė sekmadienių rytmečiais bažnyčios varpais skambinti labai trumpai ir galimai tyliau, kad aplinkui gyveną žmonės galėtų pamiegoti, varpų neprižadinami.

"Mūsų varpai, deja, yra kiek išklerę ir, suprantama, jokio muzikinio pasitenkinimo nesuteikia" — paaiškino mandagus dvasiškis.

Rudenį Pamatysime Scenoje Naują Lietuvišką Veikalą

Rašytojo Kosto Ostrausko scenos veikalas "Kanarėlė" jau repetuojamas ir spalio mėn. numatomas vaidinti 11 Street teatre, vidurmiesty. Veikalą režisuoja Vytautas Valiukas.

Autorius šiuo metu siekia daktaro laipsnio Pennsylvanijos universitete.

"Kanarėlė" prieš porą metų buvo parašyta Philadelphijoje.

Jaučio Nenuveikęs, Toreadoras Turėjo Šauktis Policijos Pagalbos

Sabiote, Ispanijoje, toreadoras Antonio Escobar, bekovodamas arenoje su jaučiu, savo kardu įsiutusio buliaus jokiu būdu negalėjo pribaigti.

Buvo pašaukta policija, kuri liepė žiūrovams išsiskirstyti, o po to šūviais iš šautuvų jautį nudėjo.

Balana duonos neatrieksi.

BUICK'AS

LIETUVIŠKAS

AUTOMOBILIS

Wholesale Meat Distributor

JULIUS KUZAS
6840 So. Artesian Ave.
Chicago 29, Illinois
Tel. WAbrock 5-8744

Įsidėkite į Savo Namus Lincoln Storm Windows

Juos Gamindame Nuosavėje Dirbtuvėje
JUOZAS SPAITIS
3261 S. Halsted St.
Telef. Victory 2-6469
Pašaukite Dėl Informacijų ir Apkainavimo.

LIETUVIAI TAUPO LIETUVIŠKOJE TAUPYMO IR SKOLINIMO BENDROVĖJE

1. MES MOKAME AUKŠTESNĮ DIVIDENDĄ
2. KIEKVIENĄ SĄSKAITĄ LIGI 10,000.00 $ APDRAUSTA FEDERALINĖS VALDŽIOS DRAUDIMO ĮSTAIGOJ.
3. SĄŽININGAS IR MANDAGUS PATARNAVIMAS

AUGUSTAS SALDUKAS PREZIDENTAS.

DARBO VALANDOS: PIRM. ANTR. ir PENKT. nuo 9-5 v.v.
KETVIRTADIENIAIS: " 9-8 v.v.
ŠEŠTADIENIAIS: " 9-4 v.v.
TREČIADIENIAIS: UŽDARYTA.

ADRESAS: 4038 S. ARCHER AVE. CHICAGO 32, ILL.
TEL. LA. 3-6719

Didelis Baldų Pasirinkimas
Šioje Lietuvių Krautuvėje
Parduodam Nupigintom Kainom
Sekmadieniais Atdara Nuo 11 iki 5 val.

Pas Mus Dabar Vyksta Platus Vasario Mėnesio Baldų Išpardavimas Žymiai Nupigintomis Kainomis

Gausus Pasirinkimas Nuosavos Gamybos Ir Kitų Žymesnių Išdirbysčių

Kazik Furniture Co.
J. KAZIKAITIS — Savininkas
1506 W. 63rd St. Chicago, Ill.
Telefonas: PRospect 8-1331

Dirbame Duris ir Langus
PAGAL UŽSAKYMĄ
Taipgi Turime Pagamintų Durų nuo $9.50
IR AUKŠČIAU
Durys iš Lauko, 1¾ Colių Storio nuo $21 ir Aukščiau.
ZOLP MILLWORK
3554 So. Halsted Street YArds 7-2576

LINKSMA LIETUVIŠKA UŽEIA
CASA LOMA, Inc.
Ant Mėlsvo Robins Pond Kranto
Main St., East Bridgewater, Mass., on Route 106
Skanūs Valgiai — Įvariausi Gėrimai — Pizza
Šokiams groja 5 asmenų Eddie Martin orkestras trečiadieniais, penktadieniais ir šeštadieniais — didžiausia apylinkėj šokių svetainė. Tinkama vieta vestuvėms ir kitokiems parengimams. Dėl informacijų telefonuokite: BRidgewater 855.
Sekmadieniais nuo 4 iki 8 val. groja ir dainuoja "Singing Sweethearts" Bill & Tex
Atsilankykit susipažinti. Maloniai kviečia savininkai:
Aleksandras Chaplikas ir Alfonsas Steckis

Prie Lietuvių Bakūžės Dabar Buriasi Brocktono ir Apylinkių Tautiečiai

Lietuviška Bakūžė — Įrengta Brocktono Tautiečių

Lietuvių bakūžė, pastatyta 1937 m. Brockton Fair plote Dariaus ir Girėno garbei, yra Brocktone, Mass., kaip švytuoja jūroje. Ji kiekvienam primena ir rodo, kad čia gyvena lietuviai, kurie neužmiršta savo tautos reikalų. Kasmet bakūžėje rengiamos lietuvių liaudies meno parodos daug prisideda prie lietuvių vardo iškėlimo, svetimųjų supažindinimo su lietuvių tauta, jos charakteriu ir tautiniu menu, o taip pat prie lietuvybės palaikymo savųjų tarpe.

Visi naujosios Anglijos lietuviai didžiuojasi bakūže. Ji brangi kiekvienam lietuviui, nes primena gimtąjį namą, nukelia į jaunystės dienas. Tai kuklus, bet labai praktiškas ir prasmingas paminklas Dariui ir Girėnui. Jis ne tik byloja apie mūsų pagarbą tiems mūsų didvyriams, bet kartu vykdo jų testamentą.

Laisvai besiplakanti Lietuvos trispalvė, gimtosios sodybos kryžius, dailiai išlaikoma bakūžė ir kruposčiai įrengiamos joje parodos kasmet nukelia lietuvius į praeities laisvės, laimės ir kūrybinio darbo laikus, sustiprina ryžtą kovoti už savosios tėviškės laisvę ir lietuvybės išlaikymą svetur.

Šiemetinė Paroda Prasidės Rugsėjo 9 Dieną

Šiemet rengiamoji bakūžėje paroda vyks nuo rugsėjo 9 d. ligi rugsėjo 15 d. Ji bus jau devynioliktoji paroda pačioje bakūžėje, o dvidešimtoji — Brockton Fair, žemės ūkio ir pramonės gaminių parodos sudėtyje. Pirmoji lietuvių liaudies meno paroda įvyko 1936 m. bendrame pavilijone su kitomis tautomis. Antroji ir tolimesnės jau vyksta nuosavame pavilijone, bakūžėje.

Šiemetinėje parodoje bakūžėje yra pavaizduotas lietuvių liaudies menas, parodyta Lietuva paveiksluose, išryškinti būdingesni lietuvių gyvenimo momentai. Lietuviškus kilimus, audinius, tautinius moterų ir vyrų drabužius atstovaus dail. A. Tamošaitienės darbai.

Gintaras, kuris vadinamas lietuviškuoju auksu, parodoje užims žymią vietą. Išstatyti ne tik dabartiniai gintaro išdirbiniai. Salia to yra medžio drožiniai, odos išdirbiniai ir kiti tautodailės gaminiai. Bene pirmą kartą bakūžėje yra išstatyta Vargo mokykla.

Aplankykite Užkandinę

Per visą parodos veikimo laiką prie bakūžės veikia užkandinė, vedama bakūžės laikytojų. Čia parodos laikytojai ir programos dalyviai gali pasisotinti ir gerklę praplauti, pasišnekėti su savo senais ir naujais pažįstamais, kuriems susitikti bakūžė yra geriausia vieta. Užkandinėje gaminamas lietuviškas maistas. Patarnautojai taip pat lietuviai.

Iš užkandinės gaunamas pelnas yra vienintėlis šaltinis, kurio lėšomis dengiamos visos bakūžės išlaikymo išlaidos. O jų yra gana apsčiai. Ne tik parodos įrengimas, bet pačios bakūžės priežiūra ir išlaikymas reikalauja gana daug lėšų.

Bakūžės Vadovybė

Bakūžės laikytojų yra Bakūžės Taryba, į kurią įeina visos vietos patriotinės lietuvių organizacijos. Šiuo metu ją sudaro šešios organizacijos: ALT Sandaros 24-oji kuopa, Kazimiero klubas, Franklino klubas, SLA 17-oji kuopa, ALRK susivienijimo kuopa ir LB Brocktono apylinkė. Visiems darbams vadovauja valdyba, į kurią šiais metais įeina V. Zinkevičius — pirmininkas, J. Činčys — vice-pirmininkas, E. Bliudnikas — sekretorius, M. Tubis — iždininkas.

Konkretiems darbams atlikti sudarytos komisijos: parodos ir programos, pagerinimo ir užkandinės. Pirmajai vadovauja adv. L. Tamulevičius, antrajai — L. Sakys, o trečiajai — M. Tubis.

Šiems asmenims ir jų talkininkams tenka visa garbė ir atsakomybė už parodos įrengimą, programos paruošimą ir bakūžės išlaikymą bei jos tinkamą parodymą saviesiems ir svetimiesiems. Jų pastangas turėtų paremti tiek vietiniai lietuviai, tiek tolimesnių kolonijų lietuviai. O toji parama privalėtų reikštis ne vien tik gausiu bakūžės lankymu, bet taip pat prisidėjimu prie jos išlaikymo ir parodos įrengimo.

P. V.

Švaros Palaikymas Yra Pirmoji Sveikatingumo Sąlyga

Maudymasis ir maudynė, kūno švarai palaikymas yra pirmoji sveikatos išlaikymo sąlyga. Kiekvienas mūsų privalo per savaitę bent du kartus išsimaudyti. Vasaros mėnesiais maudytis patartina dar dažniau, veik kasdien, ypač jei oras būna karštas. Maži vaikai turi būti kasdien išprausiami.

Bet niekad nereikia perilgai maudynėje užtrukti ir nepatartina ar tai upėje, ežere ar jūroje — maudytis stipriai pavalgius. Niekad nelipkime maudynėn, jei skilvis būna apkrautas. Po kiekvieno valgio vertėtų atsigulti ir pasilsėti.

Švarus vanduo ir muilas yra puikios maudynės priemonės. Naudinga yra vandenin dadėti pusų kvepiančios esencijos. Tokia maudynė sustiprina nervų sistemą, netgi atjaunina; nuo jos ir oda pasidaro minkštesnė bei švelnesnė. Gerai veikia ir jūros druskos ar jodu praturtintos valgomos druskos maudynėje ištirpinimas. Daugelį tokia maudynė sustiprina fiziniai, teikia ramų, gaivinantį miegą.

Niekad nesimaudykime pernelyg kraštame vandenyje. Reikia pasirūpinti, kad kūno ir maudynės temperatūra labai nesiskirtų. Jei norime išsimaudyti šaltame ar drungname vandeny, žiūrėkime, kad mūsų kūdnas nebūtų atvėsęs. Būdami peršalę ar jausdami drebulį, prieš maudynėn įlipus, vertėtų sušilti, ar tai lovon atsigulus, ar šiurkščiu rankšluosčiu kūną ištrinus.

Maudynės patalpoje oras neturi būti šaltas, kad nusirengiant ar išsimaudžius nesijaustumem nejaukiai. Niekad nesimaudykime, jei esame fiziniai ar protiniai pervargę. Geriausiai yra išsimaudyti rytmečiais, iš miego pabudus. Bet po tokios maudynės naudinga yra trumpam į lovą vėl atsigulti ar bent šiurkščiu rankšluosčiu kūną stipriai ištrinti, kad atsirastų stipresnė kraujo cirkuliacija ir kad kūnas įgautų normalę temperatūrą. Kas gali, turi išsimaudęs kiek pagimnastikuoti.

Tiems, kurie jaučiasi apsilpę, maudytis šaltoje ar pernelyg karštoje maudyklėje (vonioje) nevertėtų. Bet naudinga yra kūna palaipsniui užgrūdinti, apsiplaunant vėsesniu vandeniu.

Gydytojas visada įspės, kam dažnesniu maudynių, net ir vasaros karščių metu, tenka vengti, nes kaikuriems maudymasis sukelia nervinį susierzinimą, nemigą, vidurių sukietėjimą ir šlapumo puslės suerzinimą, ypač jei vanduo būna peršaltas. Tačiau tokie žmonės sudaro išimtį ir, kadangi jie yra netvirtos sveikatos, turi nevengti gydytojo patarimų.

Bet, apskritai, žmogus, kuris vengia maudytis, tas nesirūpina savo kūnu ir sveikata. Tuo būdu pavojun statomas sveikatingumas, nes nešvariai kūną užlaikąs greičiau suserga. Net ir kasdien vartojamas kūno apiplovimas niekad neatstos tos naudos, kurią suteikia išsimaudymas. Lygiai naudinga yra maudytis upėje, ežere, o dar naudingiau — jūroje. Nors po jūros maudynės, patartina apsiplauti nesūriu vandeniu.

— Medicus.

Vieno Meškiuko Gyvenimas

Meškiukas Pratinasi Gyventi

Jis išvydo pasaulį didžiulės girios tankumynuose. Pro ąžuolų šakas švietė saulėtos žiemos rytmetis. Labiau negu sausio mėnesio saulė, jį šildė motinos meilė. Buvo jauku, šilta ir toks saldus buvo motinos siūlomas pienas.

Lyg per sapną prisimindavo meškiukas, kaip staugė žiaurūs vėjai, kaip baltos sniego pusnys kildavo iki aukštybių, kaip ledinis sukurys laužė medžių šakas. O po to atėjo pavasarėjančios dienos, kai tamsi giria nušvito, suaidėjo paukščių linksmomis giesmėmis, atgyjo ir nuo auksinių saulės zuikelių, nuo sidabrinių šaltinėlių šlamėsio.

Prisimena dar meškiukas, kai jį su broliuku motina išvedė pirmą sykį į paslaptingą giria, tenai, kur aidėjo-šlamėjo, kur samanos ir medžių žievė, visas oras kvepėjo pavasariu.

Dar atsimena, kaip ieškojo saldžių šaknelių, kaip ragavo kvapias žoleles ir vabzdžius... Vėliau motina juos abu vedė pasismaguriauti iš žemės iškilusiais avižų žolynėliais. Ir tasai toks saldutis laukinių bičių medus, kurio jiems nenorėjo atiduoti piktos ir įkyrios bitės.

Motina išmokino atskirti skaniuosius augalus nuo nuodingųjų, pamokė, kaip iš po samanų surasti gardžias, malonaus kvapo, sultingas šakneles. Neužmiršo meškiukas miškinių uogų, ypač aviečių, kurias rieškučiomis rinko ir gardžiavosi... Girioje smagu buvo, linksma.

Malonu buvo pažinti ir kitus meškiukus, tokius juokingus, nedidelius. Ir pamatyti kitas meškas, dideles kaip ir meškiuko motina. Ir dar didesnius meškinus, baisius, griežtus, didigais kailiais pasipuošusius.

Mokino motina pavojų vengti, saugotis, akyliems būti. Kai jiedu su broliuku buvo dar visai maži, motina šiurpiu riksmu baidė nuo jų kitus žvėris. Tie žvėrys išsigąsdavo ir bėgdavo kiek tik kojos neša... Motina liepdavo niekur pertoli nesišalinti, verčiau medžiais laipioti, negu ties ducbėm sukinėtis. Nes duobes žmonės parengia kvailiems meškiukams sugauti. Štai tau — taip ir sugaus!...

Nepaklausė meškiukas protingos motinos ir įvyko baisi nelaimė. Jis pateko į piktų žmonių paruoštą duobę. Ir baisus siaubas pagavo meškioką.

Smorgainės "Akademijos" Pamokos

Kai surištom letenom jį vežė, paguldytą dideliame vežime, meškiukas manė, jog jo dienos jau yra baigtos... Matė artimą mirtį. Išsigelbėjimo nebuvo. Aplinkui tiek daug tų piktųjų žmonių.

Paskui nustebo, kad dar tebegyvena ir, atrodo, niekas nesiruošia jo žudyti. Čia pat atsirado ir kitų meškiokų. Ir tiems lyg irgi negręsia joks pavojus. Žmonės atneša įvairių skanumynų. Meškiokai apsipratę ir net pradėjo tarpusavyje žaisti. Nieko baisaus nesimatė, nebuvo nei alkio, nei kitų pavojų. Nuliūdimas pamažu dingo. Vieton jo, atsirado susidomėjimas. Tiesa, kartais gimdavo širdy noras prieštarauti, vis didėjančią savo jėgą parodyti, pamaištauti. Bet su tuo gudriuoju žmogum argi pakovosi? Jis atspėja meškiuko sumanymus ir, kai tik norėtum jam pasipriešinti, atneša tau gardu mynų. Netgi saldžiausio medaus.

Prasidėjo ilgi mokslo mėnesiai. Tai nelengvas dalykas tas mokslas! Ant dviejų kojų priverčia vaikščioti. Pabandyk ant paskutiniųjų neatsistoti, jei grindys yra įkaitintos... Taip karštos, kad degina, jog negali pakęsti... Bent pirmutines letenas reikia gelbėti... Ir, nori ar nenori, turi šokti, nes vietoje nenustovėsi.

Gudrūs tie žmonės, paslaptingi ir viską žiną! Nors žmogaus protas, jei palygintum su žvėrių girioje sumanumu, žinoma, yra menkas. Ką žmogus girios tankumynuose pats vienas žiemos metu darytų? Ar prieš meškas atsilaikytų ar vilkų gaujai atsispirtų? Ar maisto, pagaliau, po samanom susirastų?...

Mūsų meškiukas Smorgonės Meškų Akademijoje pasirodė pats gabiausias mokinys. Kiti meškiukai ar meškiokai prieš jį nieko nereiškė. Jis savo motinai gėdos nepadarys — tegu žmonės pamato, koks meškinas gali būti gudrus! Užtat ir gardavimu daugiau gaudavo ir jo kailis labiau žibėjo.

Ateidavo valandos, kada nuo to mokslo jau nebegalima buvo ištverti. Pasiudavo meškiukas, norėjo pasipriešinti, mokytoją sunaikinti! Bet kur tau! Žaltys — žmogus buvo vikresnis! Ir taip mušdavo, taip skaudžiai rėždavo, kad jau nebuvo jėgų priešintis. Galvodavai tik kaip nuo tu prakeiktų smūgių pasprukti. Nieko su tuo gudriu žmogum, pasirodo, nepadarysi: vistik tenka jo klausyti!

Ilgainiui meškiokas apsiprato su likimu. Lengvai vaikščiojo ant paskutinių kojų ir šoko, net apsisukdamas, niekad nepargriūdamas. Ir išmoko žmogui ant stalo valgius atnešti ir paduoti. Tegu būtų gardžiau sieji dalykai, nuo padėklo imti negalima! Bandė tai iš pradžių daryti, bet po to kelias dienas šonai ir nugara taip baisiai skaudėjo... Na, jei negalima, tai negalima. Visvien vėliau tų skanumynų užteks...

Jis buvo pats geriausias mokinys, kuriam panašaus seni mokytojai nepriminimdavo. Ir pasklido po visą šalį garsas apie jauną meškiną, apie reto protingumo, Smorgonės mokinį. Mokytojai juo didžiavosi, lepino, glostė. Ir smagu buvo meškinui, kad jis yra toks protingas, nelyginant pats gudrusis žmogus. Ir panorėjo jis visiems žmonėms dar labiau įrodyti, koks gudrus gali būti geros motinos sūnus meškinas.

Ir kai mokslas buvo baigtas, išsiuntė mokytojai meškiną ne bet pas ką, bet pas pas pati kunigaikštį Karolį Radvilą į jo Nesvyžiaus pilį. Kad ištikimai garsiajam vyrui tarnautų ir kunigaikščiui pramogos teiktų.

Italų Pasiuntinį Apima Didelė Baimė

Pateko meškinas kunigaikščiui. Ir dvariškiams taip pat patiko Nieko naujam tarnui nepagailėdavo, nebuvo gardžiausio kąsnio, kurio meškinui neatiduodavo.

(Tąsa seka)

Lengva yra pasakyti, bet sunku padaryti.

Lombard—By owner; 3 bedrooms; carpt. 30' liv-din comb. —large kitchin, 1½ baths; gas ht. Att. gas — lot 68x156. Ssking $18,000. Lombard 2201.

KĖLIMOSI IŠPARDAVIMAS

D. Jurjono Bendrovės, 3524 S. Halsted St.

Baigiasi krautuvės nuomos sutartis ir yra reikalas keltis į kitas patalpas.

Kad sumažinus krautuvės perkėlimo išlaidas, prekės išparduodamos su DIDELE NUOLAIDA. Kam reikalingi dažai, apmušalai, ruošos reikmenys ar dovanines prekės, pirkite dabar — mažiau išleisite pinigų!

Krautuvė atidara ir šventadieniais nuo 10 v. ryto iki 2 v.p.p.

Nepagailėkite Peros Minutėlės

Perskaitykite šį pranešimą apie tik ką atspausdintas knygas:

P. Galaunės LIETUVIŲ LIAUDIES MENAS, 400 paveikslų. 9 doleriai.

Dr. V. Sruogienė LIETUVOS ISTORIJA 968 pusl., 4 žemėlapiai dol. 12—,

S. Raštikio KOVOSE DEL LIETUVOS 704 pus. dol. 7—,

A. Bironto VARDAN TEISYBĖS 32 pusl. dol. 1—,

N. Butkienės DVYNUKĖS vaikams apysakos 34 pusl. dol. 1—.

Truputį anksčiaus atspausdintos:

A. Merkelis Juozas Tumas VAIŽGANTAS (jo monografija) 398 pusl. 43 paveikslai dolerial 6—,

V. Mykolaitis Putinas ALTORIŲ ŠEŠĖLY romanas, 3 dalys, 632 pusl. dol. 6—,

V. Varnienės DIDŽIOJI VIRĖJA 792 psl. dol. 6—,

J. Georg MOTERYSTĖ ir naturalus gimimų reguliavimas, išeitis iš moterystės sunkenybių, 224 psl. dol. 3—,

Prenumerata:

J. Tumo-Vaižganto RINKTINIŲ RAŠTŲ 7 tomai įrišti dol. 21—, perkant atskirais tomais kainuos brangiau, o beto užsisakydami iš anksto palengvinsite leidėjui nustatyti kiek spausdinti egz., nes žinoma puikiai kaip sunki šių laikų lietuviškos knygos būklė. Už prenumeratą pinigus sumokėsite kai knygas gausite.

Lietuviškos plokštelės Kipro Petrausko, Kutkausko, Sabaniausko ir kitų dainininkų įdainuotos.

Beto didelis pasirinkimas: šveicariškų LAIKRODŽIŲ, FOTO RADIO aparatų, RAŠOMŲ, SIUVAMŲ mašinų, VAIKAMS VEŽIMĖLIŲ dvigubų sportinių ir nesportinių.

Kas užsisakys iš šio sąrašo prekių nemažiau 10 dol. gaus gražią lietuvišką dovanėlę.

Prekės siunčiamos į visas pasaulio šalis, reikalaukite smulkesnių informacijų.

J. Karvelis

3322 S. Halsted St., Chicago 8, Ill., tel. YArds 7-0677

Lietuviškų Saldainių Gamintojas

ST. PETRAUSKAS

Persikėlė į Naują Vietą —

3429 SO. LITUANICA AVE.

Telefonas: LAfayette 3-5837

Gamyba atliekama su miesto valdžios leidimu ir ir sveikatos departamento priežiūroje.

Vaisinės, Gretininės, Žuvelė, Žagarės Vyšnia, Joniškių Slyva ir kitokios Saldainių rūšys.

Reikalaukite visose lietuviškose maisto parduotuvėse.

Lietuvių Prekybos Namai

MODERNIAUSIOS PREKĖS — ŽEMIAUSIOS KAINOS MIESTE. PREKĖS BE BROKŲ. KAINOS BE UŽPRAŠYMŲ

Didžiulis Pasirinkimas Visų Prekių Namams

Atdara Pirmad ir ketvirt. nuo 9 val. ryto iki 9:30 val. vak.

Kitomis dienomis nuo 9 val. ryto iki 6 val. vakaro

FURNITURE CENTER, Inc.

LIETUVIU PREKYBOS NAMAI

Telefonas VIctory 2-4226

3223 So. Halsted Street

PRADĖK TAUPYTI ŠIANDIEN, — TURĖSI RYTOJ!

Taigi pradėk taupyti šioje lietuviškoje įstaigoje.

BRIGHTON SAVINGS

Kiekvieno taupytojo ir dėliai yra apdraustl iki $10,000.00

Brighton Savings and Loan Ass'n

4071 Archer Avenue, West of California Ave.

CHARLES ZEKAS — Sekretorius

DARBO VALANDOS: Pirmadienį, antradienį, penktadienį ir šeštadienį nuo 9 val. ryto iki 4:30 po pietų. Trečiadieniais nuo 9 val. iki 12-tos. Ketvirt. nuo 9 ryto iki 8 val. vakaro

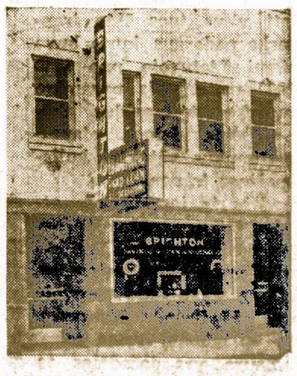

SANDARA

LITHUANIAN — THE LEAGUE — NEWSPAPER

LITHUANIAN WEEKLY NEWSPAPER
Published Every Friday by the
LITHUANIAN NATIONAL LEAGUE of AMERICA
General Office
6907 West 33rd St., Chicago, Ill. Telephone YArds 7-4789

SUBSCRIPTION RATES:
In The United States per year $3.00
In Canada and all Foreign Countries per year $4.00

Entered as second class matter OCTOBER 25,1928, at the Post Office at Chicago, Illinois, under the ACT of MARCH 3, 1879

Sandara yra Savaitinis Laikraštis, leidžiamas kas Penktadienis Amerikos Lietuvių Tautinės Sadnaros.
UŽSAKYMŲ KAINA:
Suvienytose Valstijose metams $3.00
Užsienyje metams $4.00

Pasikalbėjimas Apie Savus Reikalus

Užsibaigus atostogų laikotarpiui ir besiartinant rudenėliui, daugelis mūsų pradedam galvoti apie tai, ką veiksime ir ką gero atliksime naujame sezone. Ir čia gali iškilti įvairių problemų: asmeninių, bizniškų, visuomeniškų, organizacinių ir pan. Kuo gyvesnis ir veiklesnis yra žmogus, tuo plačiau siekia jo interesų sritis, ir tuo daugiau jis tikisi atlikti.

Mes, kaipo atskira tautinė grupė, turime nemažai bendrų rūpesnių ir tikslų. Mes trokštame kad mūsiškiams geriau sektusi biznyje, politikoje, profesijose, asmeniniuose užsimojimuose, mokslo srityje ir pan., nes atskirų žmonių iškilimas gelbsti, vienokiu ar kitokiu būdu, visai tautinei grupei. Pav., jei lietuvui pasiseka išauginti biznio įstaiga, tai jis greičiau pasamdys savąjį tautietį, negu kitokį. Jei kuriam pavyksta iškilti politikoje ir užimti atsakomingesnę vietą, tai toks gali daug pagelbėti tos pačios kilmės žmonėms ir Lietuvos išlaisvinimo bylai.

Taigi, šiaip ar taip, bet mes esame surišti tarpusavy daugeliu ryšių, kurie ne vien palaiko mus krūvoje, bet tuom pat sykiu ir stiprina. Todel svarbu yra kad tie ryšiai būtų nuolat stiprinami, ir kad jie apimtų skaitlingiausius būrius mūsų tautiečių.

Tik arčiau susibūre žmonės, kooperuodami ir dirbdami išvieno, gali atsiekti platesnių užsimojimų, kurie būtų naudingi visiems, visai mūsų išeivijai. Čia, žinoma, reikalinga šiek tiek pasiaukojimo, ar jis būtų medžiaginio ar kitokio pobūdžio, bet tas viskas, laikui bėgant, atneštų mums gerų dividendų.

Šiame krašte mes esame, palyginamai, viena jauniausių ateivių grupių. Delto tai mes dar nespėjom prisivyti tų grupių, kurios įsikūrė čia anksčiau. Bet lietuviai, jei ne vienoje, tai kitoje srityje, neblogai progresuoja. Reikia tik sustiprinti ir daugiau subendrinti tas pastangas, ir mes ne tik privysime, bet dargi pralenksime kitas grupes.

Šiame statyme sau gražesnės ir tvirtesnės ateities, turėtų dalyvauti visi mūsų tautiečiai, prisidėdami kuom kas išgali. Nesigailėkime nei darbo, nei atliekamo skatiko atsiekimui tokių tikslų, kurie bus naudingi visai išeivijai. O kokie tie artimiausi tikslai turėtų būti? Mes iš savo pusės galime suminėti, kad ir štai ką: Pastatyti kultūrinį centrą, apie kurį koncentruotusi lietuviška veikla, ir kuris arčiau sujungtų mūsų tautiečius. Toks centras, tinkamai įrengtas, suteiktų mums daugiau prestižo svetimųjų tarpe ir iš jo galėtų spinduliuoti lietuviškumo šviesa į plačią išeiviją.

Toliau, reikėtų pasirūpinti sustiprinimu mūsų organizacijų; praplėtimu labdarybės darbo įsteigiant ūkį seneliams; jaunimo įtraukimu į lietuvišką veiklą, ir tuom pat sykiu išplėtimu žygių Lietuvos išlaisvinimui.

Tie visi siekimai nėra paremti vien svajonėmis. Jie yra praktiški, paties gyvenimo padiktuoti. Juo galėtumem lengvai įvykinti, jei tik rimčiau tuemi susirūpinsim ir savo pečius pridėsim prie vežimo. Mes turime daug pajėgų, daug ištekliaus, tik reikia tą viską panaudoti kūrybiniam darbui, kuris apjungtų mus visus ir atneštų garbę visiems amerikiečiams lietuviams.

Netekus Žymaus Tautiečio — Adv. K. Kalinausko

Pereitą trečiadienį, rugsėjo 5 dieną, Bostone mirė plačiai žinomas mūsų tautietis, SLA. prezidentas, adv. Kazys Kalinauskas. Toji liūdna žinia greitai aplėkė visas lietuviškas kolonijas, sukeldama gilaus apgailėstavimo ir nusiminimo.

Mirtis ištiko jį palyginamai ankstyvame amžiuje. Jis buvo gimęs vasario 29 dieną, 1904 metais Bostone. Užbaigęs aukštesnę mokykla, įstojo į Harvardo kolegiją, o paskiau į teisių skyrių, kurį užbaigė 1927 metais, su atsižymėjimais.

Į lietuvišką veiklą jis įstojo jaunose dienose, užimdamas atsakomingas vietas vietinėse organizacijose. Jis buvo Dorchesterio Lietuvių Klubo pirmininku (1931-35), SLA. antro apskričio pirmininku (1935-45), So. Bostono Lietuvių Piliečių Klubo pirmininku, o nuo 1952 metų SLA. prezidentu ir Amerikos Lietuvių Tarybos nariu.

Jis buvo draugiškas, veiklus ir karštai mylįs savo tėvų kraštą. Jis mokėjo gražiai sugyventi su savo bendradarbiais Bostone ir kitur.

Kai jis del susilpnėjusios sveikatos negalėjo atvykti į pereitą SLA. seimą Detroite, pradžioje liepos mėnesio, visi delegatai pasijuto nesmagiai ir patsai seimas praėjo nelinksmoje nuotaikoje. Tačiau niekas netikėjo, kad mirtis jį gali užklupti taip greitai ir tokiame ankstyvam amžiuje.

SLA. neteko gabaus, pasišventusio ir išmintingo vadovo; amerikiečių lietuvių visuomenė nustojo atsidavusio tautos reikalams, čia gimusio, darbuotojo; Bostono ir apylinkių lietuviai prarado vieną žymesnių savo atstovų.

Mes išreiškiam gilią užuojautą jo pasilikusiai šeimai, giminėms ir artimiesiems, kuriuos skaudžiai palietė šis tragingas įvykis.

Švedai Apie Padėtį Baltijos Kraštuose

Ryšium su Švedijos laivyno apsilankymu Rygoje, Stockholmo laikraštis "Svenska Dagbladet" pažymi:

"Jau praėjo 16 metų nuo suktaus balsavimo pavergiant Baltijos valstybės. Per tą laiką žymi dalis vietos gyventojų buvo ištremta, o jų vieton atkeldinti rusai. Nežiūrint skelbiamos nustalinimo politikos, atrodo, kad Sovietai Baltijos valstybėse ir toliau laikosi kietos linijos. Švedų apsilankymo Rygoje metu nebuvę galima įžvelgti kokių nors palengvėjimo sąlygų. Materialinis vargas ir skurdas ryškus."

"Dagens Nyheter" taip pat nurodo į Rygoje vyraujantį skurdą, prie kurio veda aukštos kainos ir žemi darbininkų uždarbiai. Ne tik Rygos gyventojai, ir pats miestas daro apleisto įspūdį. Namai dešimt metų nėra dažyti, išskyrus milicijos rūmus.

Tokius įspūdžius švedams paliko nūdienė Ryga.

Apžvalga

DAUG KILNIŲ JAUSMŲ IŠREIŠKIAMA LAIŠKUOSE IŠ OKUP. LIETUVOS

Kartais ir pašalinis skaitydamas vieną kitą laišką, iš senojo tėvų krašto, negali nesusijaudinti pajutęs ką tie žmonės ištikro jaučia ir ko jie trokšta. Štai, viename laiško sakoma:

"Siunčiu širdingus linkėjimus jums, gyvenantiems laimingas senatvės dienas ir linkiu daug metų taip praleisti. Šiandieną gavome jūsų laiškutį ir skaudžios ašaros birėjo jį skaitant. Ir pagalvojau, jog jisai yra rašytas tikrai laimingų žmonių, kurių mes pasiekti negalime".

Kitame laiške pareiškiamos tokios jaudinančios mintys:

"Prisimenu, kaip mažam esant mamytė pasakodavo apie jumis. Ir šiandieną kaip gyvi jūsų atvaizdai stovi man akyse. O kaip norėtusi pasimatyti su jumis, išsiverkti, papasakoti savo sunkią dalią! Bet, deja, nei tėvelių, nei jūsų arti nėra, ir tik liūdesio bei vienatvės valandomis pagalvoju kaip būčiau laimingas, jei sugrįžtų tie laikai — vaikystės laikai. Bet tai tik gražūs sapnai, kurie dingsta širdyje palikdami gilų skausmą...

"Nei aš, nei žmonelė neturime tėvelių, kurie mums padėtų, bet šiaip taip maitinamės ir raminamės viltimi, kad sūneliui netektų tokio vargo matyti..."

Iš šių eilučių galite suprasti ka šiandien pergyvena žmonės Lietuvos krašte, ko jie trokšta, ko laukia ir apie ką sapnuoja.

SUIDOMINO AMERIKIEČIUS SENAIS LIETUVIŲ ŪKIO PADARGAIS

Mūsų tautiečiui Ralphui Zaurai, gyvenančiam Madison, Nebraska, atėjo į galvą mintis atgaivinti visus tuos ūkio įrankius arba padargus, kurie buvo vartojami Lietuvoje nuo 1850 iki 1900 metų. Jis pagamino mažaus formato arklus, akėčias, grėblius, dalges, pjautuvus, vežimukus, vėtyklas, kuliamas mašinas ir pan.

Išpradžiu ir jam pačiam atrodė, jog tai yra mažmožis, paprastas žaislų rinkinys. Bet kada p. Zaura, kitu raginamas, iš statė ta viską ūkio parodoje savame, Madison, Nebraska, mieste, tai laimėjo pirmą prizą.

R. Zaura yra įsižadėjęs tą savo gamybą atsiųsti į Chicagą ir parodyti ją saviem tautiečiam, kurie apie tokius įrankius ir padargus jau bus pamiršę. Ištikro, tą viską pamatyti būtų labai įdomu.

KAIP ATEIVIAI PRISIDEDA PRIE SUKĖLIMO AMERIKOS GALYBĖS

JAV-ių Informacinė agentūra atspausdino naują leidinį, kuriame aprašomas gyvenimas 21 žymaus ateivio, kurie savo išmokslinimu ir darbais praturtino Ameriką.

Leidinyje pagerbiami ne vien ateiviai tapę Amerikos piliečiais bet ir tokie, kurie, gyvendami JAV-ėse pasiliko savo tėvynių patriotais ir, būdami laikinais išeiviais, atidavė žinias ir patyrimą Jungtinių Amerikos Valstybių pažangos bei gerovės reikalui.

Leidinys, platinamas užsieniuose per du šimtus informacijos agentūrų, pabrėžia, kad krašto dinamizmas ir JAV-ių pažanga yra paremti skirtingų pasaulėžiūrų ir įvairių tautybių pagerbimu.

Amerika draugiškai tiesia rankas naujiems imigrantams, jausdama, jog tuo būdu įgauna naujų jėgų ir didesnio kūrybingumo.

Kai į Ameriką atvyko patys pirmieji ateiviai, jie irgi šnekėjo įvairiomis kalbomis, išpažindavo skirtingus tikėjimus ir savo gyvenimą naujose sąlygose kūrė senose tėvynėse įprastai būdais. Bet visi ateiviai bendromis pajėgomis sukūrė didelę ir galingą Amerikos šalį.

Leidinio puslapiuose nurodoma, kad per paskutiniuosius keliolika metų Jungtinės Amerikos Valstybės isileido 2,000,000 naujų imigrantų, po karo atvykusių iš komunistai pevergtų kraštų, o anksčiau pasišalinusių iš hitlerinės Vokietiejos ir fašistinės Italijos.

Iumoras

Rado Geresnę Išeitį

Vienas jaunas vyrukas klausia merginos:

— Mes čia esame trys: kurį iš mūsų pasirinksite palydėti į vidurmiestį?

— Man sunku būtų tai atlikti. Geriau važiuokite visi trys, ir tuomet kiekvienam jūsu mažiau teks išleisti pinigų mane vaišinant.

PER mano koštuvą

— Kas yra bučkis?

— Didžiumoje atsitikimų, tai labai graži pradžia liūdnos pabaigos!

Spėjama, jog šiuose rinkimuose demokratai ir republikonai sumokės trejetą milionų dolerių televizijų kompanijoms už sunaudotą laiką agitacijai už savus kandidatus. Tai dar vienas atsitikimas, kur pinigai išleidžiami "ant vėjo". Rinkiminių kalbų juk užtektinai prisiklausėm laike konvencijų, pereitą mėnesį ir to užtektų iki pat balsavimų dienos.

Vyras gali priversti moterį klausyti tiktai kalbėdamas į kitą moterį.

Viename laiške iš okup. Lietuvos, pasidžiaugęs geru gyvenimu žmogelis rašo:

"Turime vieną karvę ir teliuką, vieną paršą, avį, su ėriukais ir daržo pusę dešimtinės žemės".

Tai bent bolševikiškas gerbūvis! Iš gerų ir derlingų ūkių padaryti tikri ubagynai!

Štai viena dainelė, kurioje gražiai atvaizduota rudeninė nuotaika:

Žalia girelė jau geltonuoja,
Širdis nerimsta ir markatnuoja;
Gulbelė skrenda, šaltas vėjelis,
Štai nebetoli jau rudenėlis.

Pilka gegutė nebekukuoja,
Javai laikuose nebelinguoja;
Gėlės daržely baigia nuvysti,
O paukšteliai rengiasi išskristi.

Tiktai mergelės širdį ramina,
Rūtomis galvą savo dabina.
Dainos jų skamba ir rudenėlį,
Slaptai paguodžia jauną bernelį...

Atrodo, jog padėtis mūsų šalyje nėra taip bloga, jeigu atsiranda tiek daug kandidatų, norinčių užimti valdiškas vietas.

Paleckinių kultūrinio klubo Šauliuose vedėjas užtinka keletą pažįstamų, lošiančių pokerį.

— Draugai! — suriko jis — lošti iš pinigų čia yra uždrausta. Kodėl nepasirenkate šachmatų?

— Nemokam.

— Na, jeigu jau norite leistis į azartinį žaidimą, tai vietoje pinigų, vartokite žirnius.

— Ką, ar iš proto išsikraustei? — suriko vienas kortauninkų. Tai būtų tikras azartas. Juk vienas svaras žirnių kainuoja 10 rublių.

Wilkes Barre, Pa. išeinančiam "Garse" užtinkame tokius pareiškimus:

"Visas draugijas jungia — ar bent turėtų jungti — mūsų A. L. K. Federacija, kuri labai glaudžiai bendradarbiauja su mūsų visuomenės aukščiausia dorovine pajėga — Kunigų Vienybe. Federacijai priklauso visos lietuvių katalikų centrinės organizacijos ir šimtai kuopų bei draugijų..."

Kaip matyti, federacijai tenka viskas, o bendruomenei nieko. Tai iš ko gi toji bendruomenė galės sulipdyti "pasaulinį seimą", kuris turės susirinkti New Yorke?—**Eolas.**

AUDĖJA

Už lygios, plačios lankos,
Už žalios girelės,
Ten jaunoji mergužėlė
Baigė aust drobeles . . .

Ir atjojo bernužėlis
Iš kitos šalelės,
Klausia jaunos mergužėlės
Kieno tos drobelės.

— Šią ploniausią tai močiutei
Skirti pažadėjau,
O ši balta, tai berneliui,
Kurį pamylėjau . . .

— Atiduok jam, mergužėle,
Išaustą drobelę,
Bet neskirki, nežadėki
Savosios širdelės . . .

Mokykloje

Marytė turi vargo su matematika. Kai mokytoja jos paklausė kiek bus trys ir trys, tai ji nežinojo ką atsakyti.

— Na, pagalvok, Maryte — gelbsti jai mokytoja — jei aš duočiau tris lėles ir tėvukas duotų tris, tai kiek turėtum lėlių?

— Septynias.

— Iš kur septynias? Tai būtų tik šešios.

— Bet vieną aš jau turiu dabar.

Niekad gyvenime neišgyvenote neužmirštamos dienos, nors ir uždirbote daug pinigų kol ką nors gero nesate padarę kitam žmogui, kuris niekad negalės jums atsilyginti.

V. Sandargas, 84 Metų, Įsigijo Liet. Istoriją

Vincas Sandargas, 84 metų, gyvenąs 3420 S. Parnell Ave., šiomis dienomis įsigijo Tėvynės Mylėtojų Draugijos išleistą, Dr. V. Sruogienės parašytą Lietuvos Istoriją. Jis dar nesąs persenas nuodugniai susipažinti su mūsų tautos praeitimi ir šio to pasimokinti.

V. Sandargas su žmona Antanina atvyko iš tremties ir apsigyveno pas savo dukrą Salomėja Janich, kuri daug anksčiau pasiekė šią šalį. Jis gimė Vaitiekupių kaime, Sintautų valsčiuje, Šakių apskrityje ir visą laiką ūkininkavo.

Sandargai išaugino tris sūnus ir 3 dukteris. Vienas sūnus ištremtas į Sibirą, antras pasiliko Lietuvoje, o trečias yra gydytojas šioje šalyje.

Dukterys yra šiame kontinente: Salomėja Janich—Chicagoje, Ona Zdaržinskienė — Kanadoje, o Antanina Kasperavičienė — Clevelande.

V. Sandargas dar tikisi pamatyti nepriklausomą Lietuvą ir savo tėvynę, kurią bolševikai išardė ir nualino.

Mandagumo Taisyklės

Sėdinti svečiuose moteris nie kad nesikelia, jei prie jos prieina vyras. Išimtis daroma, jei į ją, priėjęs, prakalba labai senas žmogus ar išimtinos padėties asmenybė.

Moteris Amerikoje neima vyro už parankės. Tai galima daryti tik nakties metu, blogam orui esant, kai šaligatvis būna slidus ar esama tirštoje minioje. Bet geriausia bus, jei tokiais atvejais vyras paims merginą ar moteriškę už parankės.

Pavalgius svečiuose ar restorane, staltiesėlę (servetėlę) geriausiai yra gražiai sudėti, o nepalikti išskėstą.

Restoranuose įprasta kalbėti tyliai, kad neatkreipus į save dėmesį ir kad kitiems nesutruk džius. Neprivalu garsiai pareikšti kuo nors nepasitenkinimą ir patarnaujantiems prie stalo.

Ieškomi Asmenys

ONA PIŠČIUKIENĖ, duktė jono, gyvenanti Chicagoje, arba jos adresą žinantieji, prašoma atsiliepti į LIETUVOS KONSULATĄ, 6147 S. Artesian Ave., Chicago 29. Telefonas REpublic 7-8334.

Sukaktuvinių Metų Dovanos

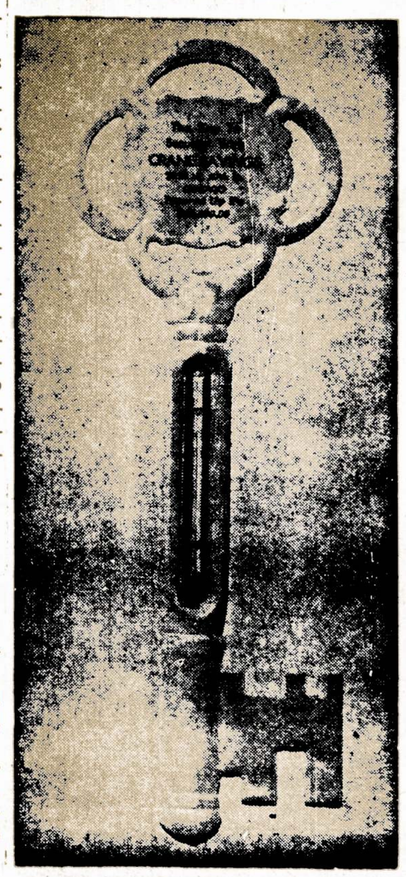

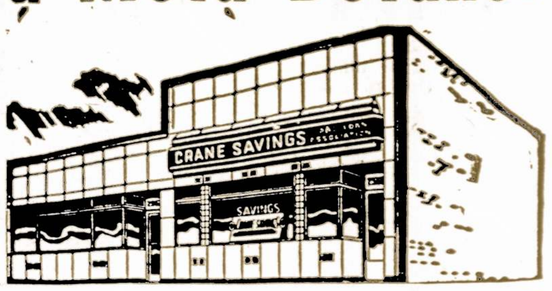

Šiais metais Crane Savings mini savo 30 metų sukaktį. Šia proga bendrovės vadovybė nutarė duoti dovanų visiems naujiems ir seniems taupytojams. Štai jos:

1. Kas atidarys naują sąskaitą arba padės į senąją $50.00 ar daugiau, tai gaus dovanų bendrovės raktą su termometru arba puikią piniginę.
2. Kas padės $150.00 ar daugiau, tai gaus stiprų ir parankų plastikinį arba nailoninį shopping bag (krepšį pirkiniams).
3. Kas padės $500.00 ar daugiau, tai gaus saugią dėžę dokumentams laikyti arba perlų karolius.

CRANE SAVINGS
AND LOAN ASSOCIATION

2555 WEST 47th STREET LAfayette 3-1083

B. R. Pietkiewicz, prez.; E. R. Pietkiewicz, sekr. ir advokatas

Mokame aukštus dividendus. Kešiuojame čekius. Parduodame ir išperkame valstybės bonus. Taupytojams patarnavimai veltui.

ATIDARYKITE SĄSKAITĄ ŠIANDIEN. APDRAUSTA IKI $10,000
DARBO VALANDOS: pirmad. ir ketv. nuo 9 iki 8 val. vak. antradienį ir penktadienį nuo 9 iki 5; trečiadienį uždaryta, o šeštadienį nuo 9 valandos iki vidudienio.

KĄ PATYRĖ REPORTERIS LIETUVIŠKOJ CHICAGOJ

Aplankė Keletą Vietovių Wisconsin Valstijoje

John Kelly (Kaledinskas), buvęs Peoples baldų krautuvės šulas, o šiuo laiku Crane Savings and Loan Ass'n direktorius ir W. B. Sebastian suvažinėjo virš 1,200 mylių, aplankydami daug draugų Wisconsin valstijoje.

Gražią vietą turi Agnes ir Steve Svelainiai, o Mr. ir Mrs. A. Valukai tai turi net keletą trobesiukų, ir tenai svečiai gali, ne tik ramiai laiką praleisti, bet ir pasimaudyti ir pažvejoti. Ačiu p-nams Valukams už geras vaišes.

Jos Vestuvės Įvyksta Rugsėjo 9 Dieną

Dariaus-Girėno buvusio komandieriaus Joseph Rachus ir p-nios Rachus dukrelė Joanna rugsėjo 9, permainys savo vardą į Mrs. George B. Woodin. Vestuvių iškilmės įvyks Dariaus - Girėno Memorial name. Geriausios kloties jauniesiems!

Visiems gerai žinomas operos solistas, Al. Brazis užbaigė remontavęs savo užeigą prie Roberts ir 85 gatvių. Ne vien, kad pagražino, bet ir padidino savo naują vietą.

Kazys ir Onuks Steponavičiai šiais laikais daug vietų aplanko, nes nori išmėginti naują baltą lietuvišką automobilį.

Bill Sebastian, W. B. Sebastian brolio sūnus, kurs su savo žmona atvyko iš Anglijos, truputį daugiau negu metai laiko atgal, ir nuclatai apsigyveno Chicagoje, įsigijo naują Buick'a ir džiaugiasi, kad jiems Dan Kuraitis davė gerą nuolaidą. — W. B. S.

SLA. 36 Kuopa Pagerbė Mirusį K. Kalinauską

Pereito trečiadienio susirinkime, SLA. 36 kuopa Chicagoje, pagerbė mirusį tą dieną SLA. prezidentą adv. K. Kalinauską. Kuopos valdyba tapo įgaliota pasiųsti našlei Onai Kalinauskienei gilios užuojautos išreiškimą.

Nors gandai apie K. Kalinausko ligą buvo pasklidę anksčiau, tačiau niekas ir galvoti negalvojo, kad mirtis gali jį parblokšti tokiam ankstyvam amžiuje. Būdamas SLA. prezidentu, adv. K. Kalinauskas labai pavyzdingai atlikdavo savo pareigas, mokėjo sugyventi su kitais pildomos tarybos nariais ir palaikė vieningumą visoje organizacijoje. Žinia apie jo mirtį, atėjusi iš Bostono ir iš New Yorko, sukrėtė ne tik susivienijimo narius, bet ir visą mūsų išeiviją.

ROSELAND, ILLINOIS

P. Kurzikauskas Grįžo iš Hot Springs, Ark.

Petras Kurzikauskas, gyv. 10634 So. Indiana Ave, gavęs tris savaites atostogų iš Illinois Central R. R. kompanijos, buvo nuvykęs į Hot Springs, Ark. ir viešėjo pas ponia Nellią Žangienę — 224 Court St. Teko 8 dienas atostogų praleisti labai linksmai, sveikai tuom labiau, kad pasitaikė geras oras. Iš šaltinių bėga mineralinis vanduo, kuriuo galima ir pasigydyti.

P. Kruzinskas yra SLA 63 **Galvoja Apie Sutvėrimą Pensininkų Klubo**

J. Bruknis, ilga laiką dirbęs Illinois Central R. R. kompanijoje, išėjo į pensiją. Pensininkai labai apgailestauja, kad negali surasti vadą, kuris suorganizuotų pensininkų klubą ir rūpintusi lietuviškais reikalais, kurių yra begalės.

Bet toks klubas buvo organizuojamas ir juo rūpinosi S. Dambra, kuris dar 1954 met. Roselande gyveno, bet suorganizavus klubą ir pradingo ir niekas nežino kur jis yra.

kuopos pirmininkas ir veikia kitose organizacijose.

J. Pivorūnas, gyv. 10732 So. Indiana Ave., kuris laikas serga ir guli savo namuose, gydytojo priežiūroje. Jis yra 9-jo Wardo Lietuvių Demokratų Klubo vicepirmininkas.

Mirė Sena West Pullman Gyventoja Ona Zalatoris

Rugiūčio 24 d. mirė Ona Zalatoris, gyv. 12200 So. Parnell Ave. Buvo gimusi Lietuvoje. Priklausė prie SLA. 55 kuopos ir kitose draugijose. Jos vyras, kaip buvo gyvas, turėjo fotografijos studiją, net per 50 metų ir per tą laiką gyveno West Pullman.

Paliko sūnus — Valteris. ir B. F. Zalatoris, kuris yra vietos advokatas ir duktė Ona Waljeski, kuri yra redaktoriaus pagelbininkė — "The Columet Index" Paliko giliame nuliūdime seserį Lucille Norwick ir anūkų ir giminių. Palaidota šv. Kazimiero kapinėse.

K. S. Bužas.

Prieš 40 Metų Parašytas Veikalas Nedingsta iš Lietuvių Scenos

Jono J. Zalpio scenos veikalas "Valkata", parašytas maždaug prieš 40 metų Chicagoj, buvo ne tik vaidinamas daugelyje Amerikos ir Kanados lietuvių kolonijų, bet nuo 1922 metų paplito ir tarp Lietuvos scenos mėgėjų, kur irgi buvo statytas ir kartotas daugelyje provincijos vietų ir buvusiame Kauno "Liaudies Teatre".

Pastaruoju metu "Valkatą" užtinkame vėl Kanados, pietų Amerikos lietuvių scenose ir veikalas numatytas vaidinti Australijoje. Tai vienintėlis taip plačiai paplitęs ir ilgiausiai išsilaikęs Amerikos lietuvio scenos kūrinys.

J. J. Zolp su A. Barkum savo laiku vadovavo Town of Lake kolonijos lietuviškam teatriniam veikimui, kur pirmą sykį buvo parodytas ir minimas veikalas.

Jis Dar Nori Skraidyti

John Storey, 87 metų, pradėdėjo mokintis skraidyt lėktuvu. Working Aero klube, Anglijoje, jis žada gauti civilinio lakūno teises.

Mirė M. Šeškevičienė

Worcester, Mass. — Marija D. Šeškevičienė (Seskevich-Dubikas), 50 Harlem St., mirė po trumpos ligos Palaldota su bažnytinėmis apeigomis.

Los Angeles miestas turi 175 metų sukaktį.

Per Šerengą

Rašo PUSTAPĖDIS

Velnias, kaip ir bolševikų komisarai, turi visokių vardų ir slapyvardžių: kipšas, šėtonas, licipierius, nelabasis. Komisarai gi vadinami politrukais, enkavedistais ir pan.

Mat, vieni valdo pragarą, o kiti — šalis už geležinės uždangos, todel tokių piktų esybių vienu žodžiu neįstengtu apibrėžti.

o-O-o

Vienas amerikiečių laikraštis pastebėjo, jog Dėdės Samo pašalpa vakarų Europai bus reikalinga ir ateityje.

Aišku, dar ne visi valdininkai ir politikieriai įsigijo importuotus automobilius.

o-O-o

Dažnai galima nugirsti pasąbas būk laukiniai žmonės gyvena labai primityviai. Mat, jie neturi nei kulkosvaidžių, nei kanuolių, nei kitokių ugninių ar atominių ginklų.

o-O-o

Keista tačiau,, kaip galėjo tų "primityvių" giminių kompozitoriai taip atsižymėti, kad jų muzika įsigalėjo visuose miestuose ir nustūmė į šiūkšlyną klasišką?

o-O-o

Kai švedų laivas susidūrė su italų laivu, tai pastarasis nuskendo, o pirmasai buvo sužalotas.

Dabar švedai reikalauja iš Italijos dviejų milionų dolerių atlyginimo, o italai patiekė sąskaitą švedams sumoje 25 milionų dolerių.

Anot tos patarlės: gausi ar negausi, bet prašyti galima. Gal būt švedams būtų lengviau sumokėti 25 mil. dolerių, negu italams du milionu.

o-O-o

Sakoma, jog dramblio širdis sveria 57 svarus, o kepenys — 235 svarus. Įsimetusi į tokias kepenis vėžio liga, turėtų pikniką per daugelį metų.

o-O-o

Ana vakarą televizijoje teko pastebėti tokį vaizdą: Vienas akrobatas, galva žemyn, o kojom aukštyn, ropojo laiptais į aukštį. Programo vedėjas, pažvelges į jį, pasakė: "Tai Harry Truman grįžta iš demokratų konvencijos.

o-O-o

Prieš rinkimus abi partijos turi prisipylusios pilnus kibirus išrūgų, kuriomis pavaišins savo oponentus rinkimų metu. Ir ko gi kitko galima tikėtis rinkimų metu? Kai jie praeis, tai vėl visi bus draugai.

Rusijoje yra visai kitaip. Ten politiniai oponentai yra likviduojami be jokių balsavimų ar pasiaiškinimų.

Didysis Lietuvių Seimas Vilniuje įvyko 1905 m. gruodžio 4-6 dd.

Lietuvos žymusis aktorius Kastantas Glinskis mirė Kaune 1938 m. gruodžio 3 d. Buvo gimęs 1886 metais, Jurbarke.

Epiktetus, graikų filosofas.

Dar Nesuranda Tėvų

Pasaulinis karas pasibaigė prieš 11 metų, bet vakarų Vokietijoje savo tėvų ir motinų dar tebeieško 17,000 jaunuolių.

Vokiečių Raudonasis Kryžius kas mėnesį sujungia apie 500 išsklaidytų šeimų.

Smrakus Perūno Trenkimas

Anglijoje audros metu žaibas trenkė į žygiavusių kareivių būrį. Penkiolika buvo parblokšti į žemę, o vienas liko užmuštas.

Pirmasis Lietuvos Seimas buvo išrinktas 1922 m. spalių 10 dieną.

Indijoje gyveną vyrai retai kada praplinka.

Lillian Roth knygos "I'll Cry Tomorow' jau parduota virš 2 milionai egzempliorių.

Anglijos nudistų organizacija "The British Snbathing Association" turi virš 50,000 narių. Nudistų Anglijoje yra daugiau, negu bet kurioje kitoje pasaulio valstybėje.

Real Estate for Sale

WHEATON

By Owner

3 Bedrm. Brick Veneer Ranch Home

4 yeads old.

Full basement with asphalt tile floor. Breezeway, 2 car attached garage. Corner lot. Beautiful fireplace, carpeted living room and lining area. Wood caibinets; garbage disposal, exhaust fan. 1½ baths; — water softener. Koolvent cwnings, varnished woodwork, Thermopane picture window; nice layout; all space utilized. Low cost forced air oil heat; storm-screens. Close to Christian Grammar school grade schcol, churches.

WHeaton 8-6893

WHEELING — Wonderful buy, Commercial property, Milwaukee Ave. 2 Bldgs, 2 cargar., 145' frontage, Emergency hospital equipment in Martha Washington residence. Ideal for chiken dinners. Gas and Oil heat. Retiring. Phone Wheeling 455 or 122.

Išnuomuosim Krautuvę

Didelė, graži, tinkama visokiam bizniui arba mažai dirbtuvėlei. Pasiliuosuos nuo rugsėjo 15 dienos, 1956 metų. Vieta 3526-28 S. Halsted St.

Kreipkitės į

M. J. Kiras Real Estate

2419 Potomac

Tel. BRunswick 8-0798

Parduodamas Namas

Puikiame stovyje, 2 butų po 6 kambarius, geroj vietoj Marquette Parke. Centralinis šildymas, koklių vonia, mūrinis garažas dviem automobiliam. Tuojau galite užimti. Pašaukite: REpublic 7-5027

GEORGE L. DECKER JR

Insurance

Automobile-Life-Household etc.

135 SOUTH LA SALLE ST.

Chicago 3, Illinois

FRanklin 2-7300

Cleaner – Tailor Shop

Fully equipped. Living quarters. Leaving State. Will sacrifice $3,000; $14,000 to $15,000.

Phone:

KEnwood 8-3211

PAPER BOX MACHINIST

West side manufacturer has an opening for MACHINIST experienced in settin up and repairing and qpad stayer and S & S wrappers. Good opportunity for the RIGHT MAN. Steady work; good pay.

A. STEIN & CO.

1149 W. Congress Parkway

Phone:

MOnroe 6-2924.

Boris Beverage Co.

JUOZAS ARLAUSKAS, Sav.

Pristatom Toniką ir visokios rūšies alų baliam, vestuvėm ir visokiom kitom pramogom į namus ir sales.

Visais Reikalais kreipkitės:

Boris Beverage Co.

220 E. Street

SO BOSTON, MASS.

Atlieku cemento, karpenterio, mūro ir kitus darbus. Iki $2,500 nereikia nieko įmokėti, o už didesnius darbus susitarsime. Dirba Chicagoj ir priemiesčiuose.

Petras Pocius

6828 So. Maplewood Ave.

REpublic 7-1223

Namu Remontas

(REMODELING)

Business Opportunity

CONFECTIONERY - DRUGS - SUNDRIES and SCHOOL SUPPLIES — One room in rear. Owner.

BErkshire 7-1521 or TUxedo 9-9694.

WHOLESALE MEAT PACKING HOUSE

Good established business

Truck route

Grossing $200,000 annually

House on 12 acre land

Including 20 odd buildings

Write or Phone

CARL GENG

Bungalow Market

Lake Villa, Ill.

Phone ELliott 6-4301

Owner — Income Property

2 Story, 4 Flat — 2-3's and 2-4's. Hot water and Bath. Furnace heat, Nr. School. Will sacrifice for onlų $14,500. Immediate possession.

LIncoln 9-6680

DRAFTSMEN

IMMEDIATE OPENING FOR

Top Notch Men

who are skilled Draftsmen and who expect to be paid accordingly.

Men

WHO QUALIFY

will be given the opportunity to advance into Engineering and Supervisory Positions.

SOLAR

OFFERS

- **Profit Sharing Program**
- **Liberal Vacation Plan**
- **Group Insurance**

Plus many other Benefits.

Men who qualify will be paid all relocating expense.

WRITE IMMEDIATELY

Give complete history of past Experience, all replies held confidential.

Address Personnel Dept.

SOLAR

AIRCRAFT CO.

DES MOINES, IOWA

DRAFTSMEN

Experienced

EITHER

DESIGNERS

OR

DETAILERS

We Have Several Openings in Our Expanding Organization If Yuo Ara Looking for:

Creative Challenges — A New Opportunity — Variety of Assignments—Steady Employment—Many Company Benefits

Write Giving Complete Resume—All Replies Held Confidential

GENERAL ELECTRIC CO.

LAMP WIRE AND PHOSPHORUS DEPT.

1331 Chardon Road, Euclid, Ohio

SECRETARY

REQUIREMENTS:

Shorthand, 90 words per minute; typing 60 words per minute, forty hour week.

BENEFITS

- 24-working days paid vacation,
- 8 paid holidays per year,
- Generous sick leave, retirement plan, hospital an insurance program.

Phone

MR. C. E. DREW COlumbus 1-1278

Local Office Of

SANDIA CORPORATION

A subsidiary of the Western Electric Company, engaged in research and development of nuclear weapons.

Albuquerque, New Mexico

MARGUTIS

Vienas įdomiausių ir turiningiausių Amerikos lietuvių žurnalų yra

Jis leidžiamas kas mėnesį — Chicagoje

Administracijos adresas: 6755 S. Western Ave.

Margučio metinė prenumerata tik $3.00

Vienas numeris siunčiamas susipažinti **nemokamai**

Skaitydami MARGUTĮ, jūs būsite gerai painformuoti visais svarbesniais Amerikos ir pasaulio lietuvių reikalais.

ROOSEVELT FURNITURE COMPANY

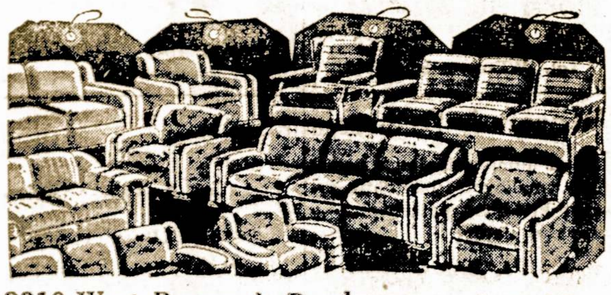

Čia gaunami geriausieji baldai, televizijos ir radijo aparatai, siuvamos mašinos, šaldytuvai ir visi kiti namų apstatymui reikalingi daiktai

PARDUODAMA ĮSMOKĖJIMUI 15 MĖNESIŲ.

JOKIOS GARANTIJOS NEREIKIA

2310 West Roosevelt Road

Phone SEeley 3-4711

CHICAGO 8, ILLINOIS

Atdara Pirmadieniais, Ketvirtadieniais iki 9:30 val. vak.; Sekmadieniais nuo 11—4:30 popiet

MUTUAL FEDERAL SAVINGS REKORDAS

- **Įsteigta 1905 metais.**
- **Per 50 metų ši bendrovė pergyveno karus, ekonomines depresijas, panikas ir krizes, bet savo taupytojams išmokėjo kiekvieną sutaupytą dolerį.**
- **Aukštus dividendus visada mokėjo ir moka be pertraukos.**
- **Skoliname pinigus statyti, pirkti ar taisyti.**
- **Pinigams padėti nereikia važinėti. Juos galite pasiųsti paštu. Mes apmokame ir pašto išlaidas.**
- **Pradėkite taupyti ŠIANDIEN!**

SAVINGS INSURED UP TO $10,000

MUTUAL FEDERAL SAVINGS

AND LOAN ASSOCIATION

Chartered and Supervised by the U. S. Government

2202 W. Cermak Rd., Chicago, Ill.

Phone VI 7-7747

John J. Kazanauskas, Pres.

Įstaigos valandos: Kasdien nuo 9-tos ryto iki val. po pietų. Ketvirtadieniais nuo 9-tos valandos ryto iki 8 val. vakaro. Šeštadieniais nuo 9 val. ryto iki 1 val. po pietų. Trečidieniais visai neatidaroma.

CHICAGOJE

IR KITOS ARTIMOSE LIETUVIŠKOSE KOLONIJOSE

Apdegė "Blue Goose" Valgykla ir Užeiga

Prieš keletą dienų buvo kilęs gaisras plačiai žinomoj "Blue Goose" arba Baltos Meškos valgykloje ir užeigoje, prie Archer ir Kean Ave.

Ugniagesiai turėjo nemažai vargo kol aplamdė liepsnas. Gaisras prasidėjo virtuvėje, užsidegus taukams, ir ugnis greitai apėmė ir antrą aukštą, kur yra miegami kambariai. Pasak savininko M. Malinausko, nuostolių padaryta nemažai.

Svečiai iš Detroit, Mich.

P-nią K. Skinulienę aplankė malonūs svečiai: sesuo ir švogeris F. Stanislovaičiai, iš Detroit, Mich. Pereitą sekmadienį svečiams buvo surengtas pagerbimas, kuriame dalyvavo nemažai tautiečių.

Medaus Derlius Šią Vasarą Buvęs Nekoks

Šaltas pavasaris, išaldęs daugelį žiedų, pakenkė ir medaus derliui, pareiškė p. Antanas Walskis, 3259 W. Pierce Ave., grįžęs iš savo ūkio, netoli Michigan City, Ind. Tame ūkyje jis turi nemažai bičių.

Paprastai, geras avilys gali duoti iki 100 svarų medaus, bet šią vasarą gauta tik apie pusę to. Trečdalis avilių gi davė mažiau negu 40 svarų kiekvienas.

Netrukus Vėl Prasidės Lituanistinės Pamokos

Naujai stojantieji į Chicagos Aukštesniąją Lituanistinę mokyklą, šį šeštadienį, rugsėjo 8 d., renkasi 9:30 v. ryto į Šv. Jurgio parapijos mokyklos patalpas, 3230 So. Lituanica Ave.

Netrukus prasidės pamokos: lietuvių kalbos, istorijos, Lietuvos krašto pažinimo ir kt.

V. Stulpinas Įsigijo Senovinį Atlasą

Neseniai išleidęs senosios Lietuvos spalvotą žemėlapį, Vincentas Stulpinas dabar įsigyjo ir retą istorinį atlasą, išleistą Amsterdame 1659 metais. Tame atlase tilpsta 4 Lietuvos žemėlapiai ir to krašto aprašymas, drauge su 29 kitų kraštų atvaizdavimais.

Dabar p. Stulpinas ieško ispanų kalbos žinovo, kuris išverstų tą, kas atlase parašyta apie Lietuvą. Pilnos tos didelės, oda iršitos knygos vardas yrą toks: "Nuevo Atlas Del Las Portes Orientales de Europa".

Dvejopa Celebracija

Sugrįžus p-nams Antanui ir Verai Oliams iš San Francisco, Cal. buvo surengta jų namuose dvejopa celebracija: jų sutiktuvės ir paminėjimas p. A. Olio bei L. Vanagaitienės gimtadienių.

Įsigijo Nuosavybę

Titas ir Jadvyga Mockai neseniai nusipirko 3324 So. Union gatvėje gyv. namą.

Be Mockų šeimos čia apsigyveno neseniai grįžęs iš Dėdės Samo kariuomenės jų žentas ir duktė, kurie prieš 2 mėnesius susilaukė pirmo sūnelio.

Vilimas Duoba, 2328 W. 23 St., gerai žinomas mūsų veikėjas West Side, su savo prieteliu Adomu Dulskiu išvyko mėnesiui laiko į rytines valstijas.

Republikonų Moterų Konvencijoje Dainavo Mūsiškiai Solistai

Vakar, ketvirtadienį, republikonų moterų nacionalėje konvencijoje, kuri vyksta Conrad Hilton viešbutyje, meninę programą išpildė Antanas ir Genovaitė Peškiai. Jie dainavo solo ir duetus.

Šioje konvencijoje kalbėjo Postmaster General Summmerfield ir republikonų nacionalio komiteto pirmininkas Lenard Hall.

Krikštynos šį Sekmadienį C. Skinulių Šeimoje

Teko nugirsti, jog šį sekmadienį, rugsėjo 9-tą dieną, bus pakrikštytas naujas Skinulių šeimos narys. Kaip jaunieji C. Skinuliai, taip ir "grand-pa" ir "grand-ma" K. Skinuliai džiaugiasi sulaukę sūnelio ir anūko.

Aplankys Michigan Valstiją

Žinomas Bridgeporto verslininkas Jonas Andrišiūnas rugsėjo 2 d. atšventė savo gimtadienį. Dabar jis ruošiasi išvykti kelioms savaitėms poilsiui į Juškų vasarvietę Michigan valstijoje.

Paminės Gimtadienį

Šį šeštadienį, rugsėjo 8 dieną, p-nia Eugenija Stasulionis švęs savo gimtadienį. Taigi Juozo ir Eugenijos giminės ir draugai rengiasi tinkamai atžymėti tą įvykį susirinkdami į jų biznio įstaiga, 2421 W. 47 Street, ir palinkėti celebrantams geros kloties ir laimės.

Dvi Chicagietės Atlieka Gana Ilgą Kelionę

Dariaus-Girėno buvusių komandierių žmonos, p-nia Frank Zelis ir p-nia W. B. Sebastian sekmadienio vakare išskrido į Los Angeles, Calif., dalyvauti Amerikos Legiono metinėje konvencijoje.

Po konvencijos jos skris į Hawaii salas, tenai praleidusios dešimtį dienų, skris į San Francisco, o vėliau traukiniu važiuos namo.

"Ateitis" Šokėjai Turi Tikrą Darbymetį

"Polka Time" televizijos programu leidėjai pasiūlė "Ateities" šokėjams būti nuolatiniais programu dalyviais ir kas savaitę pasirodyti. Tos programos dabar pasiekia daugelį kitų miestų.

Bet mūsiškiai šokėjai nenorėjo susitūpti; jie ir taip turi užtektinai darbo. Prieš keleta dienų jie pasirodė 'Barn Donce' programoje, 8-th Street teatre, o šio mėnesio 15 diena dalyvaus Soldier's Field rengiamam festivalyje.

Grybai Dar Nepasirodo

Kaikurie grybų mėgėjai buvo išvykę į miškus ir palaukes jų pamedžioti. Bet jie 'grįžo' su tuščiais krepšiais. Mat, del šilto oro ir stokos lietaus grybai nebuvo pasirodę.

Jieškojimas

"Janina ir Algis Levickai ieško savo tėvelio Stasio Levicko".

Atsiliepti: J. ir A. Levickai, Tauragės m., Mičiūrino gtv. 89 A. Lietuva.

TRUMPOS ŽINIOS

Muzikos mokytojai Alice Stephens buvo padaryta operacija Norwegian-American ligoninėje. Išbuvusi ten virš savaitės laiko ji grįžo namo.

Pereita "Dainos Šventė" turėjo didelės svarbos Jono Stankaus gyvenime. Jis susipažino toje šventėje su atvykusia iš Kanados p-le Vanda Panavaite ir šiomis dienomis su ja apsivedė.

J. Stankus yra savininkas "Mūro" statybos bendrovės.

Pranas ir Eleonor Zapoliai, iš Evergreen Park, Ill., su sūnum Robertu ir p-nios Zapolienės tėvelis: Jonu ir Elena Melais, buvo nuvykę į Crystal Falls, Mich. aplankyti bobutę Bronę Melas, gyvenačią ten nuo senų laikų.

Valė Laukaitienė, 4612 So. California Ave., išbuvusi trejetą mėnesių ligoninėje, parvyko namo pasveikusi.

District Savings and Loan Ass'n vedėjas Juozas Mozeris su žmona ir dviem vaikučiais išvyko į Pheonix, Arizona atostogoms.

Violeta Darachunaitė, 8546 S. Racine Ave., paminės savo gimtadienį rugsėjo 12 dieną. Ji dirba kaipo chemikė Masonic ligoninėje.

Stasys ir Leokadija Juškėnai nusipirko namą iš Stepono Rudelio, 4550 S. Christiana Ave. Ten jie ir persikels gyventi.

Jurgis Piečaitis, atvykęs iš Kanados pasisvečiuoti, turėjo nemalonų patyrimą. Jo automobilių apdaužė kita mašina prie 51 gatvės ir Ashland Ave. Šiaip taip sutaisęs savo automobilių, jis išvyko namo pereitą trečiadienį.

P-nia Rozalija Slepikas, 4140 S. Maplewood Ave., paminėjo savo gimtadienį, rugsėjo 4 dieną. Ta proga ji susilaukė daug sveikinimų.

Martynas ir Barbora Gilason, 7216 S. Francisco Ave., džiaugiasi susilaukę iš Floridos savo sūnausRoberto, marčios Norma Jean ir anūkų.

Herman ir Emilija Pavilioniai, gyvenanti Wheaton, Ill., aplankė savo gimines ir pažįstamus Pacifiko pakrančiuose.

Jonas Rimša, 3206 S. Halsted St., buvo sužeidęs aki dirbdamas Dearborn Chemical Co. Bet gerų gydytojų globoje jo akis netrukus pagys.

P-nia Veronika Kasiliauskienė, 3356 S. Halsted St., rengiasi šauniai paminėti savo gimtadienį rugsėjo 8 d., šeštadienį.

Vytautas Kuprevičius, 1633 N. Avers Ave., grįžo iš Clearwater, Wis., šaltokai praleidęs trejetą savaičių atostogų.

Uršulė Darachunienė, 8546 S. Racine Ave., rengiasi vykti į Illinois Research ligoninę, kur jai bus padaryta antra iš eilės operacija.

Juozas ir Marijona Hackathorn susilaukė sūnelio, kuriam duotas Juozas Frederick vardas. Jie taipgi augina dukrelę Marijoną, 3 ir pusės metų amžiaus.

P-nia Hackathorn yra buvusi Marijona Bernotaitė, kuri nemažai dirbo "Birutės" chore ir Sandaroje.

Apie ketvertas desėtkų skautų ir skaučių praleido ištisą savaitę stovyklaudami Windsor, Kanadoje.

Gerai žinomas mūsų tautietis M. T. Kezes, 2758 W. 68th Place, atsinaujindamas Sandaros prenumeratą, pridėjo dar porą dolerių ir spaudos parėmimui. Ačiu jam.

Sandaros kaiminka, p-nia Veronika Kasiliauskienė, 3356 So. Halsted St., rengiasi šauniai atšvęsti savo gimtadienį, kuris pripuola šį šeštadienį, rugsėjo 8-tą dieną.

Jie Tinkamai Užbaigė Vasaros Sezoną

Pereitą pirmadienį, rugsėjo 3, didokas skaičius "Bevardžio Klubo" narių ir kitokių susirinko pas p-nus V. Schultz'us, jų gražiame sode, atžymėti vasaros sezono užbaigimą.

Gerų vaišių parūpino p-nia B. Spitlienė, p-nia S. Marcinkienė, p-nia Slepikienė ir kitos.

Vyriausio virėjo pareigas sekmingai atliko p. J. Marcinkus. Svečiai ir viešnios smagiai praleido pusdienį.

R. Gilason Su Šeima Grįžo į Chicagą

Robertas ir Norma Gilason, apleidę North Miami, Fla., persikėlė į Chicagą ir nusipirko namą, 6111 S. Mozart St. Floridoje jie išgyveno du metu, o prieš tai praleido porą metų Kansas City.

Jie augina du sūneliu ir tris dukreles. Taigi dabar jie bus arčiau Roberto tėvų: Martino ir Barboros Gilason, kurie gyvena 7216 S. Francisco Ave.

Marijona Barkauskienė, 6930 S. Maplewood Ave. jau tulas laikas nesveikauja ir prašo savo pažįstamų ją aplankyti.

Galite Jau Atsiimti Lietuvos Istoriją

Gyvenantieji Chicagoj ar jos apylinkėse Lietuvos Istorijos išleidimo rėmėjai ir prenumeratoriai prašomi užeit į Sandara ir atsiimti ta veikala. Iš rišyklos jau esame gave apie 1.200 knygu ir jas galime jau išdalinti. Ilgai netrukus gausime dar keleta šimtu irištu.

"Lietuvos Istorija" yra gražus ir vertingas veikalas, todėl patariame visiems ji isigyti.

Justin F. Chilauskas
Insurance Broker
Notary Public
Income Tax Service
2404 W. 46TH PLACE
Chicago 32, Ill.
Tel. LA. 3-3121

GUŽAUSKU
Beverly Hills Gėlinyčia
Gražiausios gėlės del vestuvių, bankietų, laidotuvėms ir del kitų visokių papuošimų.
2443 WEST 63RD STREET
Tel. PRospect 8-0833-80834
Antanas ir Aldona Gužauskai Sav.

Moving Moving
PERKRAUSTYMAS IŠ ARTI IR TOLI
Ilgų metu patyrimas — Pigus sąžiningas patarnavimas. Nauji dideli sunkvežimiai — Patobulinti perkraustymui įrankiai. Kaip patys sunkvežimiai, taip ir jūsų perkaustomi baldai yra apdrausti — Inšiurinti
J. NAUJOKAITIS 2022 W. 69th St., Chicago 29, Ill.
Telefonas: WAlbrook 5-9209

Tai Nėra Žvejų Pasaka, Bet Tikrenybė

Kaikurie yra linkę manyti, jog žuvautojai, besigirdami, pri pasakoja būtų nebūtų dalykų. Atsitikimas, apie kurį čia pranešame, yra 100 nuoš teisingas.

George ir Petronėlė Gribai, 5918 S. Kedvale, išvyko su savo prieteliais Pranu ir Marijona Pupinais, 10350 S. Talman Ave., į Freemont, Wis., apie 240 mylių nuo Chicagos.

Ten, nelabai didelėj Wolf upėje jie pagavo žuvį, kuri svėrė 47 ir pusę svaro. Tą žuvį jie parsivežė namo gyvą, kad niekas negalėtų pasakyti, jog ją nusipirko krautuvėje. O kaip ta žuvis vadinasi? Vieni sako, kad tai "bullhead", o kiti tikrina, jog tai "channel cat".

Svečiai iš Kanados

Kazys ir Elena Vaičekauskai ir jų sūnus Eduardas, gyveną Montrealyje, Kanadoje, atostogų metu lankėsi Chicagoje pas savo tetą Jievą Uganskienę ir puseserę Stasę Viščiuvienę, g. 700 W. 31 St. Ta proga jie aplankė ir kitus Chicagoje gyvenančius gimines ir pažįstamus.

Geriau yra dovanoti, negu paskolinti, nes nuostolis bus tas pats. — **Philip Gibbs.**

CHICAGOS ŠVARIAUSIAS IR MODERNIŠKIAUSIAS DARŽAS —
BUČO DARŽAS
WILLOW WEST INN AND PICNIC GROVE
Atdaras Kiekviena Diena Per Ištisus Metus
83rd and Willow Springs Rd.
WILLOW SPRINGS, ILL.

Paul P. Ramoska Bros.
Generalinis Kontraktorius
Namu Statytojas
Atliekam Mūrininkystės Darbus. Taisome arba Statome Pagal Užsakyma Naujus Namus
Pašaukite Mus Įkainavimui
7300 South Talman Avenue
PRospect 6-2439

Geo. Barchert
NAMU TAISYTOJAS KONTRAKTORIUS
Pataiso senus namus ir stato naujus. Turi pilna apdrauda savininkams ir darbininkams.
2312 West 109th Street
BEverly 8-7366

BUILDING & REMODELING
NAMU STATYBA
Įvairūs įtaisymai ir pardavimas
Jei norite pirkti ar užsakyti nama, kuris būtu gerai išplanuotas, patogus, gražus ir pigus, pirkite ar užsakykite pas
Susitarti šaukite BE. 5-8202
V. ŠIMKUS
nuo 5 val. p. p. kasdien ir sekmadieniais nuo 10—4 val.
Adresas: 4645 S. Keating Ave.
CHICAGO 32, ILL.

Jei Norite Pirkti Arba Parduot Namą - Farma
Ir Kitokiais Real Estate Reikalais Kreipkitės I Savo Tautieti
GEORGE WASLO
911 W. 59th STREET
Tel. WEntworth 6-4837

Maliavoja ir Dekoruoja
Jeigu jums reikalinga popieriuoti, maliavoti (pentuoti) arba atlikti kitus pataisymus — pašaukite lietuvį
J. RAMĄ
Tel. WAlbrook 5-4296
turintį ilgų metų patyrimą šioje srityje.

Jono Petrulio Mirties Priežastis Neišaiškinta

Draugai ir pažįstami Jono Petrulio, gyvenusio 2462 W. 46 Place, kuris mirė rugsėjo 19 dieną, yra užsimoję teismo pagalba išaiškinti tikrąją jo mirties priežastį.

Rugsėjo 15 dieną Jonas Petrulis žaidė su savo pažįstamu biliardą vienoje užeigoje. Jie susipyko ir kitas vyrukas taip sumušęs Petrulį, kad už keturių dienų jis mirė. Velionio draugai dabar norėtų paimti į nagą aną užpuoliką.

Pranešimas Choristams

Suvalkiečių Draugijos choro nariai, senieji ir naujieji, prašomi susirinkti šį penktadienį, 8 val. vakare, į Hollywood salę, 2417 W. 43 Street. Apie svarbų reikalą patirsite vietoje.

Ona Svirmickienė.

Svečias iš Vak Vokietijos

Šiomis dienomis Sandarą aplankė žymus Mažosios Lietuvos veikėjas F. Šlenteris, atvykęs iš vakarų Vokietijos. Po trijų mėnesių viešėjimo šioje šalyje, jis grįžta atgal.

Sukūrė Lietuvišką Šeimą

Vytautas Saulius ir Julija Rėda Vailokaitytė susituokė. Civilės jungtuvių apeigos buvo atliktos teisėjo Van de Houten teisme.

Manhattan sala, ant kurios stovi New Yorkas, yra tirščiausiai apgyventa vietovė visam pasaulyje.

Tel. ofiso: VI 2-1581; Rez.: VI 2-0742
DR. V. VILEIŠIS
GYDYTOJAS ir CHIRURGAS
802 WEST 31st STREET
(kampas Halsted ir 31-os gat.)
Priėmimo valandos: kasdien 1-4 p. p. ir 6-8 val. vak.
Šeštadieniais 1-4 p. p.
Sekmadieniais uždaryta

Dr. Juozas PAUKŠTYS
DANTŲ GYDYTOJAS
4253 ARCHER AVENUE
(iėjimas iš Whipple St.)
Valandos: kasdien 10-12, 2-6 po pietų, 7-9 p. m. Šeštad. 10-12.
Trečiadieniais uždaryta.
Telef.: LA 3-4949 — Namų CE 3-7786

Ofiso tel. CLiffside 4-2896
Rezidencijos: LAfayette 3-1172
DR. P. STRIMAITIS
GYDYTOJAS IR CHIRURGAS
1724 West 47th Street
Kampas 47th ir Hermitage
Val.: nuo 2 iki 4 ir 6 iki 9 v. vak.
Šeštad. nuo 2 iki 6 val. išsyr. sek.

Apdrauda--Paskolos
REAL ESTATE
Norėdami apdrausti savo nuosavybes, ar gauti paskolos, ar pataisyme savo namo kreipkitės į mano ofisą.
Esu pasirengęs visiems tinkamai patarnauti
August Saldukas
4638 Archer Ave.
Prone LAFayette 6719

Antanas M. Phillips
Laidotuvių Direktorius
3307 S. Lituanica Ave.
Tel. YArds 7-3401
AMBULANSO PATARNAVIMAS YRA TEIKIAMAS

Jisai Sutinka Nusileisti

— Aš niekad neduodu išmaldos prašantiems prie durų!

— Gerbiamoji šeimininke, aš neužsigausiu — prašau man ką nors duoti pro langą.

Dr. Antanas Rudokas
OPTOMETRISTAS
Tikrina akis, pritaiko akinius, keičia stiklus ir rėmus.
Telefonas: YArds 7-7381
Priima: Vakarais nuo 6 ir 9 v. Šeštad. nuo 10 ryto iki 4 popiet. Treč. ir sekm. pagal susitarimą
4455 S. CALIFORNIA AVE.
Chicago, Ill.

DR. ANNA BALIŪNAS
Akių, Ausų, Nosies ir Gerklės Ligos. — Pritaiko akinius
6322 So. Western Ave.
Valandos: kasdien nuo 10 ligi 12 v. iš ryto ir nuo 7 ligi 9 v. vak. Šešt. nuo nuo 10 ligi 1 val. Trečiadieniais uždaryta. Kitu laiku susitarus.
Ofiso telefonas:
Prospect 8-3229
Rez.: WAlbrook 5-5076

Telef. ofiso DAnube 6-1125
Dr. A. Valis-Labokas
GYDYTOJAS IR CHIRURGAS
Spec. MOTERŲ LIGOS
3267 S. Halsted Street
Val.: 1—4 ir 6—8 vak.
Šeštadieniais 1—4 v. p. p.

DR. V. P. TUMASONIS
GYDYTOJAS ir CHIRURGAS
Ofiso telef. HEmlock 4-2123
6255 SO. WESTERN AVE.
Rez. telef. PRospect 6-8484
Valandos. 2-4 ir 6-8 vak.
Sešt. tik 2-4 p. p.
Neturi valandų Treč. ir Sekm.

Rez. telef. STewart 3-4511
Ofiso tel.: YArds 7-1166
Dr. J. Gudauskas
GYDYTOJAS IR CHIRURGAS
756 West 35th Street
Kampas Halsted ir 35-tos gatvės
Valandos 1-4 p.p. ir 6:30-8:30 val. kasdien. Šeštad. nuo 1 iki 4 pp
Trečiadieniais uždaryta.

DR. S. NAIKELIS
GYDYTOJAS IR CHIRURGAS
3417 So. Halsted Street
Phone LAfayette 3-7020
VALANDOS
Nuo 2 iki 4 ir 7 iki 9 vakare
Nedėliomis pagal sutartį.

Tel. ofiso PR. 8-1717
Rez. RE. 7-7868
DR. S. BIEŽIS
GYDYTOJAS ir CHIRURGAS
3148 West 63 Street
Po pietų 1—3, Vakarais 7—8, tiktai antradieniais ir penktadieniais. Trečiad. ir sekmadienį ofisas uždarytas.
Rezid. 3241 W. 66th Place

Phone YArds 7-2246
DR. C. Z. VEZELIS
DANTISTAS
4645 So. Ashland Ave.
arti 47th Street
Valandos nuo 9 iki 8 vakaro
Seredoj pagal sutartį.

DR. STRIKOL
GYDYTOJAS IR CHIRURGAS
Ofisas: 4645 So. Ashland Ave.
Chicago 9, Ill.
Ofiso Valandos: nuo 2—4 ir 6—8
Ser's. Sub' ir Ned. tik pagal sutartį
Ofiso Telefonas YArds 7-4787
Namų Tel. PRospect 6-1930
Jei neatsilieps viršutiniai telefonai, šaukite MIdway 3-0001

Phone YArds 7-5921
Res. Tel. KEnwood 6-5107
DR. BERTASH
756 West 35th Street
Corner of 35th and Halsted
Ofiso valandos nuo 1-3; 6-8
Šeštadieniais visą dieną. Kitomis valandomis — pagal sutartį