MIDWEST INTER-LIBRARY CENTER CHICAGO

SANDARA

THE LEAGUE

LITHUANIAN NEWSPAPER

SANDARA

Published by the Lithuanian National League of America

Consisting of 100 Branches Located in all Principal Cities of the United States.

840 W. 33rd St., Chicago 8, Ill.

Phone YArds 7-4789

VOL. XLIII — PENKTADIENIS LAPKRIČ.-NOVEMBER 16 D., 1956 M. — No. 46

Sovietu Rusija Siekianti Egipta Padaryti Antraja Korėja

BRUOŽAI

Rašo V. G.

AM. LIETUVIŲ TARYBOS SUVAŽIAVIMAS

TURĖTŲ UŽTARTI VISAS PAVERGTAS TAUTAS

EILINIAI ŽMONĖS BANDO UŽTARTI VENGRUS.

Pabaigoje šios savaitės New Yorke įvyksta Amerikos Lietuvių Tarybos metinis suvažiavimas, kuriame dalyvaus išrinktieji organizacijų atstovai. Posėdžiai tęsis porą dienų ir į tą trumpą laiką teks apsvarstyti visą eilę svarbių reikalų.

Visų dėmesis šiuo metu yra nukreiptas į įvykius už geležinės uždangos. Tie įvykiai vienu ar kitu būdu paliečia ir Baltijos kraštus, kur žmonės laukia išsilaisvinimo valandos. Kas šiandie vyksta Vengrijoje, tas jau buvo atsitikę Lietuvoje prieš penketą, šešetą metų, kai sovietiški tankai malšino kovojančius partizanų eilėse žmones.

Tik anas kovas bolševikams pesisekė geriau paslėpti nuo pašalinių akių.

— o —

Jungtinės Tautos dabar svarsto kaip išgelbėti Vengriją nuo sovietiško jungo. Tikrenybėje, toji tarptautinė organizacija turėtų susirūpinti išgelbėjimu visų šalių, kurias laiko pavergę raudonieji maskoliai. Reiktų drąsiai ir atvirai pasmerkti sovietišką terorą Baltijos kraštuose ir tuom pat sykiu pareikalauti kad maskoliai ištrauktų savo kariuomenę ir policijos būrius iš visų okupuotų kraštų.

Jeigu anglams ir prancūzams buvo įsakyta išsikraustyti iš Egipto žemės, tai kodel Jungtinės Tautos nepareikalauja kad ir Sovietai apleistų kadaise laisvų valstybių teritoriją?

Nėra abejonės, jog panašaus turinio rezoliucija bus priimta ir Amerikos Lietuvių Tarybos suvažiavime.

— o —

Pasirodo, jog ir lietuviški balsai pereituose rinkimuose atkreipė platesnį dėmesį. Įtakingas amerikiečių savaitinis žurnalas "Times" pastebėjo, jog iš lietuvišku balsų jau buvo galima atspėti apie Eisenhowerio "landslide" pirma negu įpusėjo balsu skaitymas.

Girdi, 13 wardos, 59 precinktas Marquette Parke, Chicagoje, yra žinomas kaip "Mažoji Lietuva". Jo balsuotojai žino ka reiškia būti rusiško bato priespaudoje. 1952 metais Ike gavo tame precinkte 53.3 nuoš. balsu; ši karta jam teko 66.4 nuošimčiai.

Pagal žurnalo "Times" išeitu, jog lietuviški balsai yra tikriausia balsavimų eigos rodyklė.

— o —

Washingtone pereita savaitę Sovietų Rusijos pasiuntinybėje, 39 metų revoliucijos sukakties proga buvo surengtos iškilmingos vaišės, kur stalai lūžo nuo vodkos, kaviaro ir įvairių prabangiųjų gėrimų ir valgių. Bet svečių buvo mažai, o ir tie patys pabuvę vos keletą minučių skubėjo namo.

Kaip galima minėti revoliucijos sukakti, jei ta revoliucija atnešė tik daugiau tironijos, kraujo pralieijimo, kitų pavergimo ir išniekinimo.

— o —

Tą pačią dieną, kai Washingtone rusų pasiuntinybėje iškeltos taurės pasveikinti revoliuciją, prieš 38 metus neva išvadavusią Rusijos žmones iš caristinės vergovės ir kazokų nagaikų, Vengrijoje, Maskvos raudonarmiečiai kulkosvaidžiais ir tankais žudė laisvės ištroškusius Vengrijos darbininkus.

Tuo tarpu kai Washingtone tekėjo rusiškas šampanas, vodka ir Krymo vynai, Budapešto gatvėse tekėjo Vengrijos darbininkų, moterų ir vaikų kraujas.

— o —

Lenkija Stovi ant Naujų Įvykių Slenksčio; Gali Pasekt Vengrus

Rusijos Komunistų Vadovybė Stengiasi Suvaržyti Lenkus, Kurie Kratosi jų Globos

Tuo metu kai rusų raudonarmiečiai baigia sunaikinti sukilėlių jėgas Vengrijoje, tūkstančiai vengrų tremtinių, daugiausia moterys ir vaikai plaukia į Austriją, kur Amerikos Raudonasis Kryžius, kiek galėdamas teikia jiems pagalbą.

Nors kur-ne-kur Vengrijoje maži sukilėlių būreliai priešinasi rusų tankams ir kariuomenės daliniams, beveik visam krašte atstatyta komunistinė santvarka.

Įvykiai Vengrijoje paveikė ir Lenkijos gyventojus, kurie atsiskyrė maskvinio komunizmo, pradeda galvoti apie visišką atsiskyrima iš Maskvos įtakos sferos.

Atrodo, kad Lenkijoje būklė šitokia: gyventojai bijosi, kad bet kada Maskvos raudonarmiečiai gali kraštą per naują okupuoti. Jeigu taip įvyktų, visam krašte galima tikėtis staigaus sukilimo prieš okupantą.

Aplamai, padėtis Lenkijoje labai įtempta.

Iš Maskvos į Varšuvą buvo atvykusi rusų delegacija, kurioje buvo ir pats Nikita Chruščiov, su kuriuo pasitarimai buvo "atviri, sunkūs ir kartūs".

Veikiausia šią savaitę paaiškės Lenkijos likimas. Dabartinis džiugavimas gali būti per anksti.

Sovietu pasiūlyma atsiusti keleta tūkstančių "savanorių" Egiptui į pagalbą prieš anglus, prancūzus ir izraelitus, Egiptas priėmė labai šaltai. Tokia pagalba, girdi, gali būti priimta tik sąlyginiai.

Visur gera, kur mūsų nėra.

Parvžiuje tūkstantinės minios susirinko prie komunistu partijos centro rūmu, šaukdami: "Pakart rusus"! Berlyne Vokietijos darbo žmonės bandė prasilaužti į rusų zoną ir išgriauti sovietų rūmus; New Yorke 3000 žmoniu susirinkę prie Jungtinių Tautų rūmų norėjo isilaužti į rusų delegacijos būstinę, bet demokratinė policija juos sulaikė.

Panašios demonstracijos prieš Maskvą įvyko Danijoje, Austrijoje, Šveicarijoje, Urugvajuje, Indijoje ir kitur.

— o —

Vadinasi, Maskvos pastumdėliams visame pasaulyje buvo reiškiama neapykanta ir pasiniktinimas ju kruvinais darbais. Bet ironija pasiekė aukščiausio laipsnio Washingtone prie rusu pasiuntinybės rūmu: — skersai gatvės Tarptautinės elektros darbininku unijos namo sienoje buvo apšviesti devyni langai, kurie sudarė krvžiu, o krvžiaus apačioje buvo šitoks parašas: "Žuvusiems už laisve Vengrijos darbininkams atminti".

Tas parašas žiūrėjo stačiai į akis Rusijos atstovams, taurę vyno pakėlusiems už laisvę!

Taip atrodo vienas Port Saido miesto kvartalas po anglų-prancūzų bombardavimo.

Taip Sovietai Lupa Dvigubą Kailį Nuo Užgrobtų Kraštų

Išplėšia iš Jų Prekes Už Pusdykį, o Žalią Medžiagą Parduoda Brangia Kaina

Tik dabar po truputį pradeda paaiškėti kodel vadinamieji Rusijos satelitai, kaip Vengrija, Lenkija ir kitos didžiausiu nepasitikėjimu ir pykčiu žiūri į Rusiją ir rusus. Tas pyktis, anot korespondentų, turi gero pagrindo.

Pasirodo, kad Rusija su visais savo satelitais sudarė neva prekybos sutartis, kuriomis mainydavo savo žaliavą ir kaikuriuos gaminius už tų kaimynų pramonės įrankius, mašinas ir kitus dalykus. Tas prekių pasikeitimas turėjo vykti "brolišku mo" ir lygybės pagrindais.

Tačiau, kaip dabar paaiškėjo, satelitai į Rusiją siuntė daugybę įvairių savo gaminių, beveik už pusdykį, o tuo tarpu rusai už savo, nors ir prasčiausią žaliavą lupė dešimteriopai. Aišku, prie tokių salygu satelitai jokiu būdu negalėjo ir negalės subalansuoti savo prekybos balanso su Rusija.

Negana to, satelitai patyrė, kad Rusija jų už pusdykį gautus produktus parduoda Vakarams su labai geru pelnu.

Šalia ekonominio išnaudojimo, sovietai pasiryžo sunaikinti savo kaimynuose bet kokius vakarų civilizacijos pėdsakus, nes, girdi, Rusijos komunizmas negali toleruoti Vakarų kultūros ir delto kur gali stengiasi ją naikinti.

Tais pačiais sumetimais Rusijos sovietai dabar bruka Egiptui savo ginklus ir net grasina pasiųsti "savanorių kariuomenę".

Anglams Atiteko Daug Karo Medžiagos

Paskutinėmis dienomis anglams ir prancūzams Egipte pavyko rasti daug paliktos karo medžiagos. Rasta nemažai senų britų šautuvų, kulkosvaidžių ir kanuolių. Taip pat paimta daug rusų gamybos ginklų, kurių tarpe yra ir 32 vamzdžių raketinė kanuolė, kuri kartu paleidžia į priešą 32 šovinius. Tokios kanuolės paprastai būva pritaisytos prie didelio sunkvežimio. Pereitame kare jos pasirodė labai efektingos tiek puolimuose, tiek apsigynime.

Anglai sako, matyt, egiptiečiai tų raketinių kanuolių nemokėjo vartoti, kitaip esą, būtų buvę daug aukų.

Nors kai kas mano, kad tai vienas iš vėliausių rusų ginklų, tačiau tai, palyginti jau seno modelio naujas raketinis pabūklas.

Šį Sekmadienį Įvyksta Chicagos Lietuvių Konferencija

Organizacijų Atstovai ir Svečiai Kviečiami Dalyvauti

Chicagos Lietuvių Tarybos primena lietuvių visuomenei ir organizacijoms, kad š. m. lapkričio 18 d. 2 v. p. p. Lietuvių Auditorijoje, 3133 So. Halsted Street įvyksta patrijotinių lietuvių organizacijų atstovų konferencija.

Akyvaizdoje rimtų pasaulinių įvykių, mes lietuviai turime ypatingai budėti ir būti paruošties stovyje sustiprinti savo veikima kovoje dėl Lietuvos laisvės, todėl visos organizacijos prašomos gausiai savo atstovais dalyvauti.

Kai kurių organizacijų nėra žinomi adresai, kitų pakvietimai grįžo, nesuradus adresatų pagal nurodytą vietą, tad prašoma pakartotinai į tai nekreipti dėmėsio ir vis vien savo atstovus prisiųsti.

Visos patrijotinės organizacijos nuoširdžiai kviečiamos konferencijoje dalyvauti.

Taip pat patrijotinė lietuvių visuomenė kviečiama dalyvauti svečiais sekti konferencijos darbus.

Chicagos Lietuvių Taryba.

Kiekviena tauta turi savo papročių, kurie skiria ją nuo kitų tautų.

Austrijos Valdžios Galva Drasiau Prabilo Už Pavergtųjų Laisvę

Austrijos premjeras Julius Raab kalbėdamas per Vienos radiją pareiškė, kad lai Maskva nemano, kad laisvai galės laikyti pavergus buvusių laisvų kraštų žmones Europoje. Nors savo kalboje jis nė karto neminėjo Rusijos, Maskvos ar rusus vardu, tačiau buvo labai aišku apie ką jis kalbėjo.

Pažymėtina, kad iki šiol Austrijos vyriausybė ir jos galva, susilaikė nuo bet kokio Rusijos kritikavimo. Bet paskutiniai įvykiai Vengrijoje išvedė iš kantrybės.

Spalvotas Radar Gelbės Sekti Laivų Judėjimą

Paskutiniu laiku radaro specialistai atrado būdą audros metu atskirti ir stebėti laivus jūroje. Anksčiau radaras parodydavo tik neaiškias baltos šviesos linijas ir taškus, iš kurių stebėtojai turėjo pasidaryti savo išvadas.

Dabar tos linijos bus spalvotos, vadinasi baltų linijų fone pasirodys spalvoti taškai ar dėmės. rodančios atskirų laivų pozicijas jūroje.

Rusai Suimtuosius Vengrus Veža į Sibirą

Šiomis dienomis paaiškėjo, kad rusų raudonosios armijos dalinių paimti nelaisvėn sukilėliai Vengrijoje, tuojau siunčiami vergų darbams į Sovietų Rusiją ir toliau į Sibirą.

Vengrų laisvės kovotojai apie tai patyrė tik prieš porą dienų, kai jų daliniai susprogdino geležinkelį ir nuvertė nuo bėgių traukinį. Pasirodo, kad traukinyje buvo keletas tūkstančių sukilėlių belaisvių, siunčiamų į tolimą Sibirą priverstiniems darbams.

Šveicarija sutiko priimti 4,000 Vengrų tremtinių.

New Yorko uosto darbininkai atsisakė iš laivų iškrauti bet kokias prekes pagamintas Rusijoje, Čekoslovakijoje ir okupuotoje Vokietijoje.

Jungtinių Tautų Policinės Jėgos Siunčiamos į Egiptą

Kad Užbėgus už Akių Rusų ir Raudonų Kinų "Savanoriams"

Jungtinių Valstybių Prezidentas Eisenhoweris prižadėjo Amerikos paramą Jungtinėms Tautoms, tikslu užkirsti kelią Rusijai ir Kinijai kištis į Vidurvakarių reikalus ir verbuoti 'savanoriuš" į pagalbą Egiptui.

Šio fakto akivaizdoje Jungtinės Tautos tuojau pasiuntė savo kariuomenės dalinius į Egiptą lėktuvais. Pirmasis JT dalinys lėktuvu nusileido Egipto teritorijoje lapkr. 15 d. 1 val. 30 min. rytą. Kiti lėktuvai su JT kariuomene sekė paskui.

Kol kas JT į Egiptą siunčia tik tūkstantį tarptautinės policijos karių, tačiau vėliau žada pasiųsti 5—6 tūkstančius.

19 Divizijų ir 4,600 Tankų Privertė Vengrus Pasiduot

Žiniomis iš Vienos, Austrijos, Vengrijos premjeras Janos Kadar prižadėjo netolimoje ateityje paskelbti Vengrijoje laisvus rinkimus. Tas pats radijo paskelbė, kad naujasis premjeras žada tartis su pašalintais iš vyriausybės buvusiais pareigūnais ir visuomenės atstovais.

Tuo tarpu visoje Vengrijoje toli gražu, padėtis nenormali. Beveik visur darbininkai paskelbė visuotiną streika ir suparalyžavo viso krašto pramonę ir susisiekima.

Nenuostabu, kad visas pasaulis, net kitų valstybių komunistai pasipiktino Maskvos komunistų elgesiu Vengrijoje.

Iš karto tik buvo paskelbta, kad rusai atsiuntė kariuomenės malšinti sukilusius vengrus, bet vėliau paaiškėjo, kad rusai iš viso į Vengriją pasiuntė 19 kariuomenės divizijų ir 4,600 karo tankų prieš beginklius žmones.

Nebereikalo net kai kurie užsienio komunistai ir piktinasi.

Izraelitai Skubinasi Išsivežti Karo Grobį

Anot Izraelitų pranešimų, jų karo grobis Egipto žemėje toks milžiniškas, kad ims keliolika metų iki Egiptas galės nusipirkti tokį ginklų ir amunicijos kiekį. Karo grobis, sakoma vertas keliolika milijonų dolerių. Atrodo, kad Izraeliui dabar ginklų užteks ilgam laikui.

Paskutiniu laiku, kai kiti veda derybas dėl taikos, izraelitai savo grobį skubina gabenti į Izraelį.

Prašo Jungtinių Tautų Gelbėti Pavergtą Vengriją

Kardinolas Mindszenty, keletą metų bolševikų kalinamas Vengrijoje ir neseniai sukilėlių išlaisvintas, dabar suradęs laikiną prieglaudą Jungt. Valstybių pasiuntinybėje Budapešte, prašo Jungtinių Tautų užtarti ir užstoti Vengriją, kuri vėl Rusijos komunistų pavergta susilauks didžiausio ir kruviniausio teroro.

Rusai Siūlo Ginklus Jordanui ir Sirijai

Atrodo, kad po truputį Maskva jau pradeda liautis kalbėti ir šūkauti apie Izraelį ir Egiptą. Vorošylovas ir kiti Maskvos tūzai pradėjo kalbėti su Jordanu ir Sirija. Nori žinoti, ar kartais jiems nereikia ginklų ir savanorių kovai prieš anglus ir prancūzus.

Atrodo, kad Sirijoje Maskvos agentai gali rasti savo darbui tinkamą dirvą.

Šiomis dienomis tapo atnaujintas oro susisiekimas su Egiptu. Transportiniai lėktuvai pradėjo nusileisti Cairo aerodrome antradienio rytą.

Jungt. Tautų Kariai, Pasiųsti į Egiptą, Yra Patyrę Kovotojai

Jungtinių Tautų kariuomenės dalinių kariai, kuriems teks saugoti Suezo Kanalą Artimuose Rytuose, nėra naujokai; daugelis jų jau yra tarnavę po Jungtinių Tautų vėliava Korėjoje ir kitur.

Anot vieno Amerikos eksperto, jeigu kas mano, kad šie JT kariai yra vaikėzai, labai klysta, tai yra vyrai, specialiai paruošti komplikuotose salygose tarnauti ir reikalui esant, kariauti.

Žibalas - Egipto Karo Priežastis

Konfliktas Viduriniuose Rytuose, Egipte, kaip aiškina Anglijos ministeris kolonijoms, buvo laipsniškai Maskvos komunistų ruošiamas tikslu perimti iš vakarinių valstybių naftos versmių kontrolę. Tik anglų ir prancūzų apdairumas laiku sustabdė rusų veržimasi į Vidurio Rytus. Rusai norėtų, netik Egipto, bet visų Vidurio Rytų naftą paimti sau.

Įsileis 5000 Vengrų

Washingtone daroma žygių, kad iki šių metų gruodžio mėn. 21 d. į Jungtines Amerikos Valstybes įsileistų 5,000 Vengrijos tremtinių. Visokios lengvatos, kokios tik leidžiamos dabartinių įstatymų ribose, pritaikomos paskubinti naujų tremtinių imigracijai į Jungt. Valstybes.

SANDARA

LITHUANIAN NEWSPAPER

LITHUANIAN WEEKLY NEWSPAPER
Published Every Friday by the
LITHUANIAN NATIONAL LEAGUE of AMERICA
General Office
840 West 33rd St., Chicago, Ill. Telephone YArds 7-4789

SUBSCRIPTION RATES:
In The United States per year $3.00
In Canada and all Foreign Countries per year $4.00

Entered as second class matter OCTOBER 25,1928, at the Post Office at Chicago, Illinois, under the ACT of MARCH 3, 1879

Sandara yra Savaitinis Laikraštis, leidžiamas kas Penktadienis Amerikos Lietuvių Tautinės Sadnaros.
UŽSAKYMŲ KAINA:
Suvienytose Valstijose metams $3.00
Užsienyje metams $4.00

Kokią Kainą Sumokam už Koegzistenciją?

Po Genevos konferencijos, kuri įvyko vasarą, 1955 metais, vakariečiai nusidžiaugė kad po Bulganino ir Chruščiovo nusišypsojimų, pasaulyje prasidės naujas gražaus sugyvenimo periodas. Patsai Eisenhower viešai pareiškė, jog jis tiki į taikingas naujų Kremliaus valdovų "intencijas". Ir taip vadinama "Genevos dvasia" tapo nauju mūsiškės užsienio politikos švyturiu. Spauda, radio ir visokie komentatoriai pradėjo liaupsinti tą dvasią, kuri išrišianti taikos keliu visus nesusipratimus tarp komunistinio ir laisvojo pasaulio.

Edenas pasiskubina pakviesti Bulganiną ir Chruščiovą į Londoną ir vaišinti jucs karališkam paliciuje. Į Jungtines Valstybes pradėjo plaukti viena sovietiška delegacija po kitos, ir jų nariai buvo apgyvendinami puošniausiuose viešbučiuose. Visa tai buvo daroma išsklaidymui paskutinių maskoliškų įtarimų būk vakariečiai dar nėra užtektinai nuoširdūs "koegzistencijos" šalininkai.

Bet kuomet Vakarai naiviai žaidė viltimi, jog su Kremliu bus galima užmegsti bičiulystės ryšius, tai bolševikai neeikvodami laiko, pradėjo politines ir ekonomines ekspansijas Indijoje, Burmoje, Artimuose Rytuose, Egipte ir kitur. Jie sukėlė prieš vakariečius arabų šalis, išstūmė anglus ir prancūzus iš Suez kanalo. Ne gana to, jie pagrasino subombarduoti ir pačią Angliją, jeigu toji išdrįstų pasipriešinti Sovietų diktavimui.

Kruvinas sutriuškinimas vengrų sukilėlių ir naujas Vengrijos pavergimas yra dar vienas pavyzdys sovietiško "taikingumo" ir noro sugyventi su Vakarais. Genevos "dvasia" čia pasireiškė nužudyme šimto tūkstančių Vengrijos žmonių, kurie siekė užtikrinti savo kraštui laisvę.

Žaidimas su ko-egzistencijos mintimi Vakarams kainavo labai daug. Jie tapo suvedžioti ir apgauti, o kas blogiausia, tai akivaizdoje naujų agresingų Maskvos žygių, jie pasimetė ir nesusigriebia ką daryti ir kaip tiems žygiams pasipriešinti. Jungtinės Valstybės greitomis pasuko vienu keliu, o Anglija su Prancūzija kitu.

Taigi laisvas pasaulis, ieškodamas taikos nuclaida, pasižeminimais ir apgaulingos ko-egzistencijos šuntakiuose, ne tik nieko gero nepešė, bet atsidūrė dar pavojingesnėje padėtyje negu prieš Genevos konferenciją. Rodosi, vengrų tragedija turėjo kam nors atidaryti akis, bet iki šiam laikui tokio prabliavėjimo Vakaruose nematyti.

"Lietuvos Istorija" Gera Dovana Šventėms

Teks jau yra iprotis, jog Kalėdų šventėse pasikeičiame sveikinimais ir dovanomis. Taip darėmę pirmiau, taip darysime ir šiose šventėse. Jeigu kartais kam bus sunkoka išspręsti klausima, kokią dovaną suteikti artimam asmeniui, draugui ar pažistamui, tai prisiminkite apie Tėvynės Mylėtojų Draugijos išleistą, o Dr. V. Sruogienės parašytą Lietuvos Istorija. Tas veikalas tinka visiems: ir suaugusiems, ir jaunimui. Kiekvienam ši knyga suteiks nemažai smagumo ir kas ją gaus, tas bus dėkingas už tokią dovaną.

Mūsų veteranas darbuotojas Philadelphijoje, Zigmas Jankauskas, kuris pats jau į trumpą laiką išplatino savam mieste geroką skaičių "Lietuvos Istoriją", patiekė mintį, kad prieškalėdiniam laikotarpyje įtrauktumem tą veikalą į numatytų dovanų sąrašą.

Tuom pat sykiu būtų gerai, kad kiekvienas ir pats įsigytų "Lietuvos Istoriją", nelaukiant iki kas ją mums dovanos. Toji knyga privalėtų būti kiekvieno lietuvio šeimoje, kaipo įdomių žinių šaltinis, kaipo auklėtoja ir papučšalas. Įsigydami tą knygą sau, arba suteikdami ją kitiems, jūs tuom pat sykiu paremsite ir gražų kultūrinį darbą, kurį atlieka Tėvynės Mylėtojų Draugija.

Lenkai Džiaugiasi Savo Laimėjimais

Po pereitų rinkimų, Chicagos lenkai gerokai pasipūtė. Jie giriasi laimėjo apskrities prokuroro vietą, kuri atiteko Ben Adamowskiui, buvusiam demokratui, kuris vėliau persimetė į republikonų pusę. Jiems teko pravesti du savo kongressmanu: Gordoną ir Kluchynskį; miesto teisėją Kowalskį, apskričio rekorderį Edmundą Kucharskį, aukštesnio teismo klerką Lorenzą ir keletą kitų pareigūnų.

Ne gana to, jie giriasi, jog dėka jiems ir Eisenhower gavo Chicagoje bei New Yorke daugiau balsų už Stevensoną. Atrodytų, jog ir Eisenhower laimėjo tik dėka lenkiškiems balsams.

Šį kartą lenkai buvo nusitarę nepaisyti partinių sąrašų ir remti tik saviškius. O kadangi abi partijos Cook apskrityje ėjo veik lygiomis, tai lenkiški balsai galėjo nusverti tai vieną, tai kitą pusę. Gudri strategija, bet ją vargiai ar galėtumem pavadinti sportiška ir garbinga.

Lenkų elgesys atrodo perdėm čigoniškas. Pirm nominacijų, jie bėgiojo pas demokratus ir republikonus, žadėdami jiems paramą, jeigu tie įdės į "leitą" keletą lenkų kandidatų. Vienok kada tas buvo padaryta, tai lenkai išėjo prieš vienus ir kitus, balsuodami tik už saviškius.

Bet ar ilgai lenkams seksis taip suvedžioti republikonus ir demokratus Chicagoje? Ar ir sekančiose nominacijose, kurios įvyks už poros metų, lenkai galės panaudoti tokias čigoniškas gudrybes? Gal būt taip, gal būt ne. Viskas priklausys nuo to, kaip orientuosis abiejų partijų vadovybės.

Apžvalga

RAGINĄ PAŠALINTI RUSIJĄ IŠ JUNGTINIŲ TAUTŲ

Senatorius Knowland, iš Californijos, kalbėdamas šią savaitę apie pasaulinę padėtį, tarp kitko pareiškė, kad jeigu Rusija siųstų į Egiptą tariamuosius "savanorius" pagelbėti Egiptui kare su anglais ir prancūzais, Sovietų Rusija turėtų būti pašalinta iš Jungtinių Tautų.

Bet koks Rusijos įsikišimas į Vidurio Rytų reikalus netiesioginiai sudarytų pavojaus ir Jungtinėms Amerikos Valstybėms.

Tačiau tai nebūtų vienintelė priežastis dėl kurios reiktų išmesti Sovietus iš Jungtinių Tautų.

Kitas, dar rimtesnis pagrindas tokiam žygiui, yra pavergimas ir naikinimas tautų centro ir rytų Europoje.

Gaila, kad sen. Knowland savo pareiškime apie tai neprisiminė.

KELETAS MINČIŲ APIE DABARTINĘ MŪSŲ VEIKLĄ

Vėlyvesnio rudens laikotarpyje mūsų išeivijoje prasideda savotiškas darbymetis kultūrinėje ir tautinėje dirvoje. Pradedame kelti aikštėn įvairius sumanymus, svarstom kaip geriausia juos įvykinti ir kaip sustiprinti mūsų visuomeninio gyvenimo pagrindus.

Ką nors sukūrti, ką nors gero atlikti ne vien sau, bet ir kitiems, yra viena tų pareigų, kurios suteikia smagumo visiems. Senesniais laikais, kai mūsų išeivija buvo pasinėrusi į organizatyvius, statybos darbus, kiek gyvumo ir pasitenkinimo joje tuomet pasireikšdavo! Kiek gražių sumanymų esame įvykdę, kiek draugijų, klubų ir organizacijų sukūrę! Tuomi, anksčiau sukrautu turtu, mes ir šiandien naudojames.

Pastaruoju laiku, dėja, mūsų tarpe nebepasireiškia tiek pionieriškos dvasios. Palyginus su tuom kas buvo prieš ketvertą, penketą desėtkų metų, šiandie mes turime daugiau patyrimo, daugiau išteklių ir galimybių, vienok tautiniam ir kultūriniam bare mes esame gerokai atsilikę ir apsnūdę. Tai yra reiškinys, kuris neteikia mums garbės ir nuo kurio mums reikėtų atsipalaidoti.

KĄ PRANAŠAUJA ŠIEMS IR KITIEMS METAMS

Artinantis Naujiems Metams Amerikoje ir kitur žmonės paprastai pradeda pranašauti ateinantiems metams ar tai gero, ar tai blogo. Aplamai tos pranašystės būdavo iš piršto išlaužtos ir nieko nereiškė. Paskutiniais laikais prekybos ir pramonės įmonės skiria milijonus dolerių ekspertams, kurie vaduodamies įvairiais faktais ir informacijomis, padaro išvadas, koki bus ateinantieji metai.

Taigi, toki ekspertai dabar jau skelbia savo tyrinėjimų davinius ir anot jų, atrodo šitaip:

1957 metai bus panašūs 1956, tik paskolos ir kreditai bus šiek tiek suvaržyti, tačiau metams gerokai įpusėjus, kreditai bus palengvinti ir biznis pakils.

1958 metais, jeigu viskas eis normaliai, pramonė ir prekyba, ne tik Jungtinėse Amerikos Valstybėse, bet beveik visame pasaulyje žymiai pakils ir sunormalės.

Pažymėtina, kad ateinančiais metais, kai privatus kapitalas nebus taip laisvai išleidžiamas, valdžia finansuos daugiau įvairių projektų, ginklams, keliams tiesti ir gerinti ir t.t. Laipsniškai privatus kapitalas vėl grįš į rinką.

Ekonominė ir finansinė būklė numatoma Amerikoje gera iki 1961 metų.

Kalbant apie darbus, Washingtono ekspertai numato, kad ateinantieji metai atneš pakankamai visko: darbo, maisto, drabužių, atostogų ir kitų gėrybių, kai kurių truputį daugiau kai 1956 metais.

Ateinančiais metais pagerėjimą, ypač tikisi ir laukia Amerikos ūkininkai. Kaip tvirtina Washingtone, ūkininkai pagerėjimo susilauks ateinančiais metais.

Atspėkite Mįsles

1) Ne drabužis, bet susiūtas; ne medis, bet su lapais; ne žmogus, bet viską pasako.

2) Pramušiau ledą — radau sidabrą; pramušiau sidabrą — radau auksą.

3) Be rankų, be kojų, o širdis vistiek muša.

4) Keturi broliai vėju eina, nesiekia nei dangaus, nei žemės.

Atsakymai: 1) Knyga, 2) Kiaušinis, 3) Laikrodis, 4) Malūno sparnai.

Jumoras

Geriausi Vaistai

Gydytojas pašauktas prie ligonio, suranda jį gulinti lovoje, o visame bute girdis didelis vaikų triukšmas. Apžiūrėjęs ligonį, gydytojas pastebi:

— Tamstos nervai yra labai išvarginti ir reikalingi ramumo. Patariu jums kaip galint greičiau grįžti į darbą.

Pranašas

— Tamstos širdis yra sveika; su tokia širdimi jūs galite gyventi iki septynių desėtkų metų!

— Bet aš jau turiu tiek metų.

— Na, ir ką, ar neatspėjau?

PER mano koštuvą

Gal būt išmintingiau būtų pakeisti lapkričio mėnesio vardą į "sniegkritį", nes šiuo laiku daugiau nukrinta sniego, negu lapų.

Voltaire, giliau pagalvojęs apie kasdieninius žmonių rūpesnius, pareiškė:

"Likimas, paprastai, parduoda mums už brangią kainą tai, kas mums atrodo kaipo dovana".

— Buvau pas gydytoją, kurį tamsta man rekomendavai.

— Ar priminei jam, kad aš jus pasiunčiau?

— Aišku.

— Na ir ką?

— Paprašė, kad išanksto užmokėčiau.

Padėkavonės Diena šiais metais ne visiems bus smagi šventė. Demokratai daugelyje vietovių neturės kuom pasidžiaugti, nes politinis kalakutas šiuose rinkimuose atiteko republikonams.

Skruzdę dirbančią regėdams
Ir giliai nusistebėdams,
Štai paklausia jos keleivis:
"Kam sveikatą tu eikvoji,
Prie skruzdyno vis bėgioji?
Viena jo nepataisysi,
Gero sau nepadarysi!"

Skruzdė šiam keleiviui sako:
"Iki šiol jėgų užteko;
Jei skruzdyno pati viena,
O tai aišku juk, kaip dieną,
Ir sukraut neištęsėsiu,
Tai nors mažmožį pridėsiu...

Chicagos bolševikiška "Vilnis" aną dieną pasigyrė, jog į okupuotą Lietuvą pasiunčiama tos gazietos arti dviejų šimtų.

Tai visgi nei šis, nei tas. Tikrenybėje, visas tos gazietos kopijas turėtų pasiimti Maskva, nes ten jos ir priklauso.

Kodel šeimyniniame gyvenime dažnai pasitaiko įvairių nesklandumų? Pasak vieno moderniško dailininko ir atgyvenusio filosofo Picasso, priežastis glūdi tame, kad: "vedybose žmona parodo visas demokratijos silpnybes, o vyrai nedrįsta panaudoti gerųjų diktatūros ypatybių".

O man atrodo, jog trupučiukas tolerancijos vienoje ir kitoje pusėje, palaikytų vežimą ant tiesaus kelio.

Bendruomeniška įtaka pas mus stiprėja ir plečiasi. Dabar jau pradeda nebesusikalbėti tar pusavyje ir tos politinės grupės ir jų vadai, kurie dar visai neseniai vieningai šturmavo savo oponetus.

Bernard Shaw yra pasakęs: Žmonių gyvenime pasitaiko dviejų rūšių nesmagumai: vienas tai neatsiekti to, ko troškta mūsų širdis, o antras nesmagumas, tai atsiekus..."

Egiptas, kuris taip laukia atvykstant sovietiškų "savanorių", tiek jais apsidžiaugs, kiek ir vengrai, pas kuriuos "svečiuojasi" pora desėtkų tūkstančių maskolių.

Vargšė laisvinimo politika, nesuradusi prieglaudos vakaruosia, pasislėpė už geležinės uždangos tarpe skriaudžiamųjų ir pavergtųjų. Ten ji, kaip matyt, buvo sutikta visu širdingumu ir atjautimu. — **Eolas.**

Tavęs Ilgėsiuos

O bernyti, o jaunasis,
Ko tu rūstas taip vaikščioji
Rytą - vakarėlį,
Visą rudenėlį?

Mergužėle, tu jaunoji,
Kaip aš rūstas nevaikščiosiu?
Greitai iškeliausiu
Už jūrų marelių...

Eikim mudu pakalbėti
Į žalią lankelę,
Kur aug ramunėliai,
Balti dobilėliai...

O bernyti, o jaunasis,
Aš neeisiu į lankelę:
Neramins manęs žiedeliai,
Balti dobilėliai...

Tik daugiau tavęs ilgėsiuos,
Atsiskirdama liūdėsiu,
Tyloj vakarėlio,
Be savo bernelio...

Pasikeitė Vietomis

— Ką dabar veikia Antanas, ponios švogeris?

— Tamsta klysti, jis yra mano vyras.

— Bet juk jūsų vyras yra Karolis!

— Ne dabar. Karolis mirė ir aš susituokiau su buvusiu švogeriu Antanu, todėl jis dabar yra mano vyras, o velionis Karolis yra mano švogeris.

Amerikiečių Viešą Opinija

Russia's Neighbors

The Soviet government wants a reliable buffer between itself and western Europe. Stalin being by nature a tyrant conceived that the most certain way to have that buffer against attack or springboard for his own aggression would be to put those states in chains. That a ring of independent and friendly states, won to loyalty by wise assistance, would be a better buffer in the long run never entered his head; at least it seems to have been alien to his mental processes.

His successors now have before them the problem of how to prevent the breakdown of Soviet Russia's eastern European empire. — Pioneer Press, St. Paul, Minn.

Heartening News

There is much to hearten the West in these stirrings behind the Curtain. It is now clear that force is not the only way liberation may come to the satellites, and that Communist enslavement is not, as some Americans have assumed, irrevocable. Americans, above all, should have known that there is never any "final" suppression of the human spirit. — Life, N. Y.

Freedom on The March

It seems that freedom is on the march in Eastern Europe and it is not a thing that Moscow can halt at will. There is a certain poetic justice in the fact that Russia at the Twentieth Congress, in the public criticism of Stalin, set this freedom going. It is not the first time that tyrants have underestimated the will of the people.
News, Lynchburg, Va.

Paliūdymų Vertė

Lengvatikis žmogelis šaukia:
— Betgi istoriniai faktai aiškiai parodo, jog...
Patyręs teisėjas šnabžda:
— Būtų gerai, kad tamsta pasiklausytum kaip du liūdininkai pasakoja teisme apie vieną ir tą patį nuotyki; tuomet geriau suprasi ko verti ir tie istoriniai faktai.

Sukaktuvinių Metų Dovanos

Šiais metais Crane Savings mini savo 30 metų sukaktį. Šia proga bendrovės vadovybė nutarė duoti dovanų visiems naujiems ir seniems taupytojams. Štai jos:

1. Kas atidarys naują sąskaitą arba padės į senąją $50.00 ar daugiau, tai gaus dovanų bendrovės raktą su termometru arba puikią piniginę.
2. Kas padės $150.00 ar daugiau, tai gaus stiprų i parankų plastikinį arba nailoninį shopping ba.: (krepšį pirkiniams).
3. Kas padės $500.00 ar daugiau, tai gaus saugią dėžę dokumentams laikyti arba perlų karolius.

CRANE SAVINGS
AND LOAN ASSOCIATION
2555 WEST 47th STREET LAfayette 3-1083

B. R. Pietkiewicz, prez.; E. R. Pietkiewicz, sekr. ir advokatas

Mokame aukštus dividendus. Kešiuojame čekius. Parduodame ir išperkame valstybės bonus. Taupytojams patarnavimai veltui.

ATIDARYKITE SĄSKAITĄ ŠIANDIEN. APDRAUSTA IKI $10,000
DARBO VALANDOS: pirmad. ir ketv. nuo 9 iki 8 val. vak. antradienį ir penktadienį nuo 9 iki 5; trečiadienį uždaryta o šeštadienį nuo 9 valandos iki vidudienio.

APIE ĮVAIRIUS DALYKUS

Tarpe Paukščių Yra Įvairios Rūšies Amatininkų

Ir paukščiai sugeba atlikti nuostabių dalykų. Jų tarpe galima užtikti siuvėjų, mūrininkų, daržininkų, architektų ir pan. Afrikoje, pietinėje Amerikoje ir Tolimuose Rytuose yra paukščių, kurie savo snapą naudoja kaip adatą. Jie prakerta lapus, o paskiau perveria ilgos žolės stiebeliu. Tokie "suausti" lapai tarnauja kaipo uždanga.

"Tijera", centralinėje Amerikoje, išveda priešakyje savo lizdo ilgą koridorių į kurį įėjimas užtvertas spigliuota tvora, kad užpuolikai negalėtų įkelti kojes. Kitas amerikiečių paukštukas apdengia savo lizdą sausa žolele, o ant jos primėto spyglių, tuo būdu apsunkindamas prisiartinimą prie lizdo.

Viena paukščių rūšis Galapagos salose, kuris maitinasi vabždžiais, esančiais medžių žievėse, turi perdaug trumpa snapą ir todel naudoja kietus kaktuso spyglius, kuriais iškrapšto tuos gyvunėlius.

Kodel Vaikai Kartais Bijosi Pasilikti Tamsoje?

Neretai vaikai yra linkę sapnuoti neramius sapnus ir iš miego pabusti, — tai atsitinka dėl ligūstumo ar dėl nervingumo, dėl perkrauto skilvio ar blogo virškinimo. Tačiau tas gali būti ir dėlto, kad vaikai yra pripratinti baimintis.

Jei vaikas bijo tamsumos, prieš einant gulti, jis turi jausti namuose ramią atmosfera: tenka vengti riksmo, visokių susijaudinimų, televizijos, radijo ir panašių dalykų.

Duris į vaiko miegamąjį palikti kiek praviras, kad tame kambaryje nebūtų visiškai tam su. Jei vaikas nakties metu pabunda, tenka su juo pabūti, kol jis ir vėl neužmigs. O pas jį ateiti reikia ramiai, be jokio nepasitenkinimo ženklo ir užtikrinti pabudusį, kad viskas yra tvarkoje, jog niekur nėra jokio pavojaus ir jam nėra ko nusigąsti ar bijoti. Ramūs žodžiai paveiks migdančiai, nustelbs nervingumą ir vaikišką baimę.

Suranda Ne Vieną, Bet Kelias Priežastis

Amerikos gydytoju suvažiavime Atlantic City šia savaitę ekspertai irodinėjo, kad ne rūkymas, bet nešvarus oras yra viena iš didžiausių priežasčių dėlko žmonės serga plaučių vėžiu.

Senų Monetų Vertė

Anglų moneta, užsilikusi iš 1643 metu, neseniai buvo parduota Londone už rekordine suma — 6.100 doleriu. Kiek anksčiau senoviškas graikų pinigas, iš 412 metų prieš Kristų, atnešė $5.570.

Norėtu Sudaryti Taikos Armiją Vien Tik iš Moterų

Viena moteris 46 m. amž. Washingtone, patyrusi apie pastangas sustabdyti karo operacijas Egipte, parašė laiška Amerikos atstovui prie Jungt. Tautų prašydama Jungtinių Tautų mobilizuoti 100.000 moterų sustabdyti kraujo pralieijimą Egipte. Moterys būtų nugabentos į Egiptą lėktuvais.

Demokratu vadas Senate Sen. Johnson pareiškė spaudos atstovams, kad naujasis Kongresas visur, kur ti kreikės, nuoširdžiai talkininkaus prezidentui Eisenhoveriui.

Wilkes-Barre, Pa

Palaidota Marė Stočkūnienė, Kuri Buvo Apdovanota Auksine Žvaigžde

Marė Stočkūnienė, gyv. 105 Casey Ave., Wilkes-Barre Township, trumpai sirgusi, mirė lapkričio 11 d. savo bute.

Ji savo laiku buvo apdovanota auksine žvaigžde, priklausė kelioms lietuviškoms organizacijoms. Iš Lietuvos atvyko 1906 metais ir visą laiką gyveno šiame mieste.

Liūdi vyras Jonas, keturi sūnūs — Karlas ir Antanas, gyv. Wilkes-Barre, Jurgis, gyv. Connecticut valst., T.-Sgt. Juozas, šiuo metu esąs užjūriuose ir dvi dukterys — Mrs. Helen Grube, Greenwood Lake, N. Y. ir Julija Stockūnas, Rego Park, L. I., Ne. Y. bei devyni anūkai.

Palaidota su bažnytinėmis apeigomis lietuvių parapijos kapinėse.

Mirė D. Doriškevičienė

Darata Doriškevičienė-Doriscavitch, gimusi Dambrauskaitė, gyvenusi Scranton, Pa., po ilgos ir sunkios ligos mirė, lapkričio 10 d. valstybinėje ligoninėje. Velionė buvo sulaukusi senyvo amžiaus ir Amerikoje išgyveno 52 metus.

Išteisintas P. Adamonio Mirties Kaltininkas

Pittston, Pa. — Pravažiuojančio automobilisto spalio 27 d. vietoje buvo užmuštas šio miesto gyventojas Petras Adamonis, 55 metų.

Luzerne apskrities coroner's jury išteisino nelaimės kaltininką Fiore Cremardą, nes buvo įrodyta, kad P. Adamonis, tuo metu pereidamas gatvę, pats užšoko ant automobilio.

Palaidotas J. Petrauskas

Pittston, Pa. — Jonas Petrauskas, gyv. 22 Tunkhannock Ave., Exter, lapkričio 12 d. po gedulingų pamaldų Šv. Kazimiero bažnyčioje, buvo palaidotas Mt. Oliver kapinėse,

Mūsų Tautiečiai Prie Pacifiko Surengia Gražias Pramogas

Long Beach, Cal. gyveną lietuviai, lapkričio 4 d. surengė puikų pobuvį gražioje Morgan Hall salėje. Susirinko didokas vietinių lietuvių būrys ir svečių iš toliau. Iš Los Angeles atvyko Lietuvos konsulas gerb. Julius Bielskis su žmona, Dr. Pamataitis su žmona ir p. Miliūnas. Iš Long Beach: pp. Kalvaičiai, J. Krančius su motina, broliai Šlapeliai, Varniai, p-nia Fitzgerald, buvę chicagiečiai: fotografas Petras Conrad su žmona Mare, Pola ir George Lucas, dvi šeimos iš Waukegan, neseniai atvykę apsigyventi Californijoje, ir daugelis kitų svečių.

Po paruoštų vaišių prasidėjo vakaro programa ir kalbos: pirm. V. Archis perstatė toastmeisterį J. Krančių, kuris taręs keletą žodžių, ir perstatė kalbėti konsulą Dr. Julių Bielskį. Po jo sekė kiti kalbėtojai. Vargonininkas Šlapelis šalia kalbos dar padainavo keletą dainelių p. Kalvaičiui pritariant pianu.

Vakaras praėjo labai gražioje nuotaikoje.

o-O-o

Pasidėkojant V. A. Archiui, lietuvių būrelis šioje apylinkėje sparčiai auga. Neabejojam, kad jo pastangomis suorganizuotas klubas sparčiai didės ir stiprės. D.

Siaubingiausias teatro gaisras įvyko 1845 m. gegužės 25 d. Canton mieste, Kinijoje. Per tą gaisrą žuvo 1,670 žmonių.

Pittsburgh, Pa.

Moterys Vadovauja Šios SLA 40 Kuopos Veiklai Pittsburgh, Pa.

Rengia Bankietą Atžymėti 50 Metų Gyvavimo Sukaktį

Pittsburgho SLA. 40 kuopa, 50 metų įsikūrimo sukakties proga, rengia auksinio jubiliejaus bankietą, sekmadienį, lapkričio 25 d., 6 val. vakare, Lietuvių Mokslo Draugijos salėje, 142 Orr St., Pittsburgh, Pa.

Šios kuopos vadovybė dabar yra moterų rankose: pirm. Ona Rumšienė, užrašų rašt. Agota Genutienė; Marijona Zdankienė — finansų sekretorė, Elena Saveikienė — iždo globėja, Morta Petrilienė — maršalka, na ir pora vyrų: P. Marmokas — vice-pirm. ir Juozas Viktoravičius — iždininkas. Į pramogų komisiją įeina taip pat moterys: V. Količienė, Ona Endriūnienė ir kitos.

Kaip matyti mūsų SLA. 40 kuopa visiškoj moterų kontrolėje.

Paprastai moterys kai nutaria ką surengti ar atlikti, tai ir atlieka. Neabejojam, kad ir šis mūsų minėjimas pasiseks.

Pramogoje kalbės naujas SLA. prezidentas Povilas Dargis ir kiti Pittsburgho apylinkės SLA. veikėjai.

Tą pačia diena ir toje pačioje salėje įvyks SLA Apsk. suvažiavimas, kuris prasidės 2 v. popiet.

Dalyvauti kviečiami ne tik visi SLA 40 kuopos nariai, bet ir visos apylinkės geri lietuviai.

— J. Virbickas,
SLA 40 kuopos vardu.

Demonstracijos Austrijoje Prieš Komunistus

1500 Innsbrucko studentų surengė demonstraciją prieš komunistus ir ta proga įsiveržė ir išdaužė Austrijos komunistų centro raštinę. Visi dokumentai ir spausdiniai sunaikinti. Žinoma, įvyko ir riaušių.

Sakoma, kad už 25 metų Chicagos miestas bus didžiausias ir gražiausias pasaulyje.

Lietuvių Paš. Klubas Pittston, Pa., Paminėjo 50 Metų Sukaktį

Lietuvių Draugijinis ir Pašalpos Klubas š. m. lapkričio 4 d. minėjo klubo inkorporavimo 50 metų sukaktį. Sukaktuvinis banketas buvo surengtas klubo patalpose, 91 No. Main St., Pittston, Pa. Svečių buvo per 300.

Visi pavaišinti kalakutų vakariene ir kitais skanėsiais, kuriuos paruošė J. Berkantienė ir kitos klubo narių žmonos ir šiaip pasiaukojusios moterys.

Sugiedojus himną ir pavalgius vakarienę pradėta vakaro programa, kurią atidarė klubo pirm. Pranas Jurevičius ir pavedė toliau vesti sekretoriui Juozui Maceinai.

Kalbėjo Miesto mayoras J. Saporito, dr. Br. Kazlas, Vincas Savage, adv. Thomas Mack (Mikelionis), kun. J. Kasakaitis ir apskrities teisėjas Frank Pinola.

Meninę programos dalį atliko dainininkės Frances Kazlas-Šeporaitytė ir p. Thomas Mack. Akamponavo Bronius Voveris.

A. G.

Wholesale Meat Distributor

JULIUS KUZAS
6840 So. Artesian Ave.
Chicago 29, Illinois
Tel. WAbrock 5-8744

Neužilgo Televizijos Aparatams Pritaikins Nematomą Anteną

Jau kuris laikas Jungtinių Amerikos Valstybių radijo ir televizijos bendrovės bando išrasti taip vadinamą nematomą anteną.

Dabar Western Electric Company, kaip praneša New York Times, užpatentuoja naują anteną, kuri yra nematoma. Naujoji antena tai X-Spindulių lemputė, kuri šauja nematomos šviesos srovę į aukštį. Nematomą srovę pagamina tokie elementai kaip uranijumas ar radijumas.

Kadangi naujoji antena bus labai brangi, tai veikiausiai ją naudos tuom tarpu tik pramonėje.

Vėliau, kai bus išrastos pigesnės panašios rūšies antenos, jos bus naudojamos televizijai ir radijui namuose.

Gulėdamas nieko nepasieksi.

Parūpinu Apdraudą Įvairios Rūšies

Apraudžiam Namus, Automobilius, Langus, Baldus ir kitokius dalykus.

JUOZAS SPAITIS
3261 S. Halsted St.
Tel. VIctory 2-6469

Karaliaus Uždarbis

Rumunijos karalius Mykolas, kurį bolševikai išvijo iš to krašto, neseniai pradėjo dirbti vienoje amerikiečių korporacijoje kaipo pardavėjas navigacijos įrengimų lėktuvams. Jo metinis atlyginimas bus 25,000 dolerių į metus.

DUONĄ IR ĮVAIRIAS SKANIAS BULKUTES KEPA

BRUNO'S KEPYKLA
3339 SO. LITUANICA AVE.
Tel.: CLiffside 4-6376

Pristatome į visas krautuves ir restoranus, taip pat išsiunčiam į visus artimuosius miestus.

Darius-Girėnas ir Birutės
Lietuviškų Saldainių
Gamybos Sezonas jau Prasidėjo

Lietuviškų Saldainių prašykim kiekvienoj lietuviškoj maisto parduotuvėj, o su užsakymais, maloniai prašome rašyt tiesiok gamintojams:

BALTIC CO.
P. O. Box 96, Brooklyn 11, N.Y.

Neseniai mirusi amerikiečių cirko artistė Dolly Varden visą laiką gyveno skurdžiai, bet po jos mirties pasirodė, kad ji paliko mažiausia už $100,000 vertės įvairių brangenybių.

Hetmonas buvo Lietuvos karo vadu — garbės titulas.

Siuntiniai į Lietuvą

Lietuvių bendrovė OVERSEAS CARGO CO. siunčia į LIETUVĄ (ir kitur) siuntinius su: angliškom viln. medžiagom, avalyne, vaistais, maistu, siuv. mašinom, dviračiais, laikrodžiais, akodeonais (siunčiam iš Anglijos per HASKCBĄ).

Bendrovė taip pat persiunčia į Lietuvą ir Jūsų pačių sudarytus ir mums pristatytus siuntinius (siunčia ir oro paštu). Visi mokesčiai sumokami siuntėjo, gavėjas **nieko nemoka.** Pristatymas garantuojamas — **Pilnas draudimas** (siunčiama per Globe Travel Service).

Prašykite katalogų bei informacijų: OVERSEAS CARGO CO., 2412 W. 47 St., Chicago 32, Ill., Tel. LA. 3-5049, YA. 7-4337

Siuntinių tarnyba 8 metai.

S. P. JUODVALKIS

Taupymas Yra Turtingumo Šaltinis

PRADĖK TAUPYTI TUOJAU...

MES MOKAM AUKŠTUS DIVIDENDUS.

Mūsų Bendrovės Laikomi Pinigai Federalės Valdžios Apdrausti iki 10,000 dolerių.

Midland Savings
AND LOAN ASSOCIATION
4038 Archer Avenue
Telefonas: LAfayette 3-6719
Sekretorius AUGUST SALDUKAS

Povilas J. Ridikas
Laidotuvių Direktorius
3354 SO. HALSTED STREET
Telephone YArds 7-1911

Ambulansų patarnavimas dieną ir naktį. Reikale šaukite mus.

A. PETKUS
LAIDOTUVIŲ DIREKTORIUS
6812 So. Western Avenue
1410 South 50th Avenue
CICERO, ILLINOIS
TELEFONAI:
GRovehill 6-2345-6 TOwnhall 3-2109

KOPLYČIOS VISOSE MIESTO DALYSE

LIŪDĖSIO VALANDOJ Šaukite
MAŽEIKA & EVANS
LAIDOTUVIŲ DIREKTORIAI
Air Conditioned Chapel and Parking Facilities.
6845 S. WESTERN AVE. — RE. 7-8600-8601

Dabar Mūsų Taupytojai Jau Gauna

AUKŠTESNIUS DIVIDENDUS

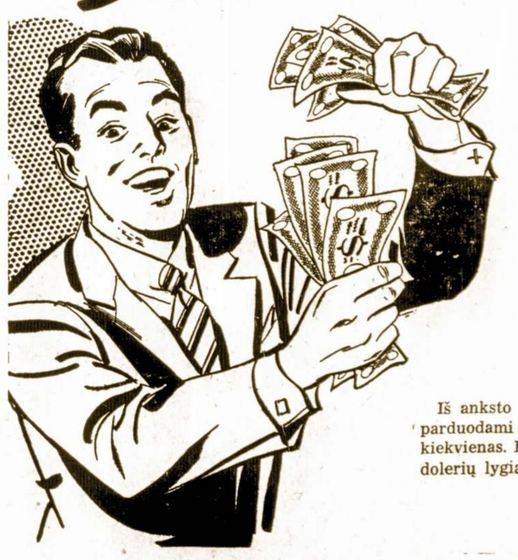

Distrikto indėlių taupymo sąskaitoje Jūs galėsite pelnyti 20% dividendų virš vidurkio. Mūsų nauji iš anksto apmokėti pažymėjimai ilgiems metams duoda dar aukštesnį dividendą.

Indėliai čia yra saugūs, sveiki, pastovūs, apdrausti nuo bet kurių nuostolių federalinės valdžios agentūroje.

Jūs galite atidaryti indėlių sąskaitą vienu arba keliolika pilnų šimtų dolerių.. Dividendų čekiai bus siunčiami paštu kas 6 mėnesiai.

Iš anksto apmokėti pažymėjimai dabar parduodami dešimčių grupėmis po $75 kiekvienas. Kas $75 išaugs iki pilno šimto dolerių lygiai per 98 mėnesius.

DISTRICT SAVINGS
and LOAN ASSOCIATION

3430 South Halsted Street
CLiffside 4-0104
JOSEPH M. MOZERIS Secretary

Vakariečiai Neišdrįso Ateiti Į Pagalbą Vengrų Patriotam

Vienos Vakarų Kalbos, Nors Ir Ugningiausios, Pavergtųjų Neišlaisvins

Rašo P. DAILIDĖ

Vengrijos sukilimas ir žiaurus to sukilimo malšinimas, panaudojant visą karinę sovietų imperijos galybę, dar kartą įsakmiai Vakarams parodo,, kaip plinta ir kaip laikosi bolševizmas. Laisvajame pasaulyje dar ligi šiol yra išsilaikęs bolševikų išplatintas mitas apie kažkokią jų ideologiją, apie tos ideologijos patrauklumą darbininkų masėms ir apie "savanorišką" tautų dėjimąsi prie Sovietų Sąjungos, kad bendromis pajėgomis sukurtų raudonąjį rojų šioje planetoje.

Nei brutališkas Baltijos valstybių užgrobimas, nei kitų karo metu užimtų kraštų beatodairiškas smaugimas po raudonąja letena sakyto mito ne panaikino. Ir kaip to mito užsilikimo pasekmė, Vakaruose susiformavo ir savotiška pažiūra į pavergtųjų išlaisvinimą. — Pavergtieji turi patys išsilaisvinti iš po bolševikų jungo, — tvirtinama čia, — tuomet Vakarai galės išsilaisvinusiems padėti. O kol kas palaikykime to išsilaisvinimo viltį...

Toks nusistatymas yra įsigalėjęs ir Amerikos valdančiuose sluoksniuose. Ir prezidento Eisenhowerio ir valstybės sekretoriaus J. F. Dulles kalbose galima tokį nusistatymą, kad ir kitais žodžiais išreikštą, aptikti.

Bet Ligi Šiol Joks Galvočius Nenurodė, Kaip Išsilaisvinti

Šis autorius jau daug kartų įrodinėjo anglų spaudoje, kad prie bolševikų įvestos griežtos policinės kontrolės ir visuotinos šnipavimo prievolės, bet kurie platesni sąmokslai prieš bolševikų valdymą yra neįmanomi. Gyventojai bolševikų užimtuose kraštuose yra taip terorizuoti raudonųjų žiaurumais, kad reikia nepaprasto heroizmo bet kuriam pasipriešinimui.

O kai nežmoniškos gyvenimo sąlygos priveda prie spontaniško prasiveržimo gyventojų neapykantos valdžiai, ta valdžia be jokių skrupulų išnaikina moderninėmis priemonėmis tūkstančius ir milionus žmonių. Ką gali padaryti beginklė minia prieš tankus, jetus ir sunkiąją artileriją? Tik išorinis smūgis arba nepataisomas susiėdimas raudonųjų faraonų tarpe gali sudaryti sąlygas pavergtųjų išsilaisvinimui. Ir kai iš Kremliaus pradėjo eiti žinios apie kovas del Stalino palikimo, pavergtiems kraštams tikrai kilo proga sukrusti po raudonąja letena.

Vengrai del laimingai susiklojusių aplinkybių ir pagalbos, kurią jie turėjo iš pačių bolševikų sudarytos ir "išauklėtos" Raudonosios Vengrijos kariuomenės, nugalėjo stovėjusias Vengrijoje keturias sovietų divizijas, užėmė sostinę, sudarė nepriklausomą nuo Maskvos vyriausybę ir jau buvo bepradedą tvarkyti kraštą, kai Maskva pasiuntė prieš juos šimtus tankų, jetų ir naujus tūkstančius karių. Ka galėjo daryti netekę amunicijos sukilėliai?

Rodos, Buvo Susidariusios Vengrijoje Sąlygos Išsilaisvinusiems Padėti...

Juk jiems tolesnei kovai su Maskvos agresija tereikėjo sunkiųjų ginklų. Bet laisvasis pasaulis tų ginklų nepridavė. I laisvosios Vengrijos premjero Imre Nagy atsišaukimą į Jungtines Tautas, buvo atsakyta ugningomis prieš sovietų agresiją kalbomis nepaprastoje Jungtinių Tautų asamblėjoje.

Ir Kanados, ir Ispanijos, ir Prancūzijos atstovai pasakė daug stiprių Sovietų Sąjungos adresu. Bet tie žodžiai bolševikų nepaveikė, nes jie sąžinės neturi. Ir tuo metu, kai New Yorke posėdžiavo nepaprasta Jungtinių Tautų pilnatis, pasmerkusi sovietų intervenciją Vengrijoje, bolševikai išžudė tūkstančius beginklių vengrų, visiškai likviduodami nušvitusią laisvę.

Ar tai nebuvo laisvės išdavimas iš laisvojo pasaulio pusės? Ir kokį įspūdį turi sudaryti tas išdavimas kituose pavergtuose kraštuose? Ar tikės dabar tie kraštai "Amerikos balso" ir "Laisvosios Europos" radio padrąsinimams po įvykių Vengrijoje? Bolševikai gali tik trinti iš džiaugsmo rankas del tokio laisvojo pasaulio lepšiškumo.

Bet jie gali ir apsirikti. Nes laisvasis pasaulis, priešingai negu bolševikai, vis tik turi sąžinę. Ir vengrų laisvės kovotojų pralietas kraujas gali tą sąžinę išjudinti. O tuomet tas pasaulis gali pereiti nuo žodžių prie veiksmų.

Po Rinkimų

Kodel Jis Pralaimėjo

Leonora taip padėjo,
Kad tas Styvis pralaimėjo.
O tas Styvis jįjį plakė,
Papeikimų daug prisakė.

Būk jis laimės neturėsiąs,
Rinkimus jis pralaimėsiąs.
Jojo žodis išsipildė,
Daug balsų jis jam išdildė.

Mat jam daugis patikėjo,
Styviui kryžių jie nedėjo.
Tai va Trumano didybė
Jo veiklos kokia galybė.

Vadas buvo, todėl žino,
Kas netinka į vežimą.
Trumans betgi susiprato,
Bet neteko demokrato.

Mat jau biznis sudarkytas
Ir nebus atitaisytas.
Reik už kampo pasislėpti
Ir negardžią sriubą srėbti.

Aštrūs žodžiai patarnavo,
Demokratai smūgį gavo.
Todel Ikis pasiliko,
Nors jis Trumanui netiko.

Daugis Ikiui patikėjo,
Laimė jam ir suskambėjo.
Būki sveikas, vade mūsų,
Imk vaduot tautas iš rusų

— **Perkūnas.**

"Kornai" arba kukurūzai suteikia žmogaus organizmui veik du sykius daugiau energijos negu rugiai, kviečiai ar miežiai.

Amerikoj Daugiau Moterų Negu Vyrų

Jungtinės Amerikos Valstybės kasmet priaugina daugiau moterų negu vyrų. Paskutinės statistikos duomenys parodo, jog nuo 1950 metų iki š. m. liepos 1 d. JAV kiekvienam 1,000 moterų yra 984 vyrai, mažiau negu bet kada Amerikos istorijoje.

Londono vyriškų madų žurnalas jau duoda piešinius drabužių, kuriais apsirengus bus skrendama į kitas planetas.

Amerikoje šiuo metu yra 14 milionų žmonių, peržengusių 65 metų slenkstį. O 1900 metais tokių žmonių tėra buvę tik 3 milionai.

Padorus Klausimas

Žmona: — Ar per išpažintį pasakei kunigui, jog aną kartą mane primušei?

Vyras:— O kam? Juk kunigas aiškiai įspėjo, jog suminėčiau tik nuodėmes, o ne gerus darbus.

Susirietęs, kaip perkūno oželis.

Šį šeštadienį apie vidurnaktį nuo 12 val. 8 min. iki 1 val. 27 min. bus mėnulio užtemimas.

KASDIENINIU REIKALU

Vedybinis Gyvenimas Irgi Turi Savo Problemų

Vedybose darnus ir laimingas sugyvenimas priklauso nuo daugelio aplinkybių. Tačiau vyro ir žmonos bendras reikalų aptarimas ir bendri gyvenimo siekimai, vienodi troškimai yra tos harmonijos pats svarbiausias pamatas.

Vyrui žmona privalo būti ne vien gera šeimininkė ir virėja, bet ir artimiausia bičiulė, su kuria aptariami ir bendrai nusprendžiami įvairūs kasdienybės dalykai.

Antrą vertus, ir žmona turi į savo vyrą žiūrėti ne vien tik kaip į asmenį, kuris yra įpareigotas šeimą išlaikyti ir visus gyvenimiškus reikalus pats vienas sutvarkyti. Žmona savo vyrui privalo būti tikra padėjėja, nuoširdus patarėjas tiek gyvenimiškus klausimus sprendžiant lygiai ir buitį gerinant.

Teigiama, jog vyras paprastai būna toks, kokį jį "padaro" žmona. Todėl kiekvienos vedusios moters sumanumas ir turi būti nukreiptas, kad vyrą padarius tokį, koks jai patinka. Vyro "pražudymas" ar "išgelbėjimas" iš dalies yra žmonos rankose.

Jei vyras pasidaro net kalčiausias dėl šeimos galimo iširimo, žmona niekad neturėtų tos katastrofos prileisti. Moteris turi kovoti ir siekti, kad šeimos židinys neiširtų, ypač jei turima vaikų. Moteris gamtos yra apdovanota dideliais gabumais: "diplomatiškai" paveikti ir savųjų tikslų pasiekti. Todel gal vertėtų tuos gabumus išnaudoti ir lengvai šeimos židinio neatsižadėti.

Yra žinoma, jog moters palinkimas pirmauti ir įsakinėti, niekad tikros laimės į šeimyninį gyvenimą neatneša. Vyras kurį laiką gali nusileisti ir "vergauti", bet ateis laikas, kada jo vyriškoji, valdyti skirta, prigimtis turės pasipriešinti ir sukilti. Todėl nepatartina vyro "po padu laikyti". Verčiau tegu jis jaučia, jog yra tikras šeimos vadovas, josios glava, kurio patarimai ir nuomonė yra svarbūs ir išklausomi. Jausdamas žmonos pasitikėjimą, vyras savo keliu jau ir jai pagarbą ir tokį pat pasitikėjimą.

Naminių reikmenų pakeitimas, naujų drabužių įsigijimas ir kiti tariamai nereikalingi dalykai, turėtų būti bendrai aptariami ir drauge nusprendžiami. Kiekvienas vyras nori, kad jo žmona gražiai atrodytų ir gyventų geresnėse sąlygose. Bet tuo pat metu jis nori, kad ir jo žodis būtų išklausytas ir kad jo nuomonė irgi šį tą reikštų.

Iš kitos pusės ir vyras privalo dėl savų reikalų tartis su žmona, jos nuomonės atsiklausti. Dėka tam šeimyninio gyvenimo darnumas nesumenkės, bet, priešingai, tik susicementuos ir sustiprės. Tai ypač svarbu auginant ir auklėjant vaikus.

"Diktatoriai" nėra madoje politiniame gyvenime, lygiai "diktatūra" šeimoje, kurios nors pusės vyravimas, įsakinėjimai ir beatodairūs reikalavimai yra nesveikas reiškinys. Bendri reikalų aptarimai ir drauge vykdomi sprendimai visada atneš laimingesnę ateitį.

— **Jūratė.**

Baigė Statyti Namą, Saugų Kaip Tvirtovę

Sea Girt, N. J. valstybėje, apie 40 mylių nuo New Yorko miesto, 71 metų amžiaus inžinierius Saathoff šiomis dienomis baigė statyti dviejų aukštų namą, kuriame bus saugu gyventi, nežiūrint kas už namo sienų dėtusi.

Anot kaimynų naujasis namas gali atsilaikyti ne tik nuo didžiausių audrų, potvynių, žemės drebėjimų, bet nuo atominės bombos, kuri, žinoma, kristų ant New Yorko.

Iki šiol kažin kodėl Amerikoje negrai šalinosi nuo republikonų partijos, bet po paskutinių rinkimų labai daug negrų pasireiškė už republikonus.

Vak. Vokietija Išsiunčia 13 Naujų Atstovų

Šiomis dienomis iš Vak. Vokietijos išvyksta net trylika atstovų į įvairias svetimas valstybes.

Kaikuriuose Italijos miestuose įvyko savivaldybių rinkimai. Beveik visur smarkiai pralaimėjo komunistų pastatyti kandidatai.

Sveikatos Reikalai

Įtraukdami Orą Per Nosį, Mes Apsaugom Savo Plaučius

Nei atviram lauke ar tankiame miške oras niekad nebūna visiškai švarus, o jo temeperatūra paprastai irgi skiriasi nuo žmogaus kūno temperatūros. Didmiesčių ir miestų ar net ir gamtos sąlygų gyvenvietės ore turi daug suodžių, dulkių, nuosėdžių ar dūmų. Todėl bet kokį "šviežią" orą įtraukiant į plaučius yra pavojus prikvėpuoti ir kenksmingais dalykais. Bet ar negalima nuo tų nuosėdų, smulkiųjų dulkių ir kitaip pavojingų dalykų, kvėpuojant, išsigelbėti? Atsakymas yra teigiamas: tik kvepuokime ne pravira burna, bet visada per nosį!

Mūsų nosis yra orui gryninti pats tikriausias bei pastoviausias filtras. Nosyje įtraukiamas oras ne tik tampa išvalomas, bet ir sureguliuojama jo temperatūra, kad be jokio pavojaus galėtų patekti į plaučius. Nosies viduje esą plaukeliai sulaiko stambesnias nuosėdas, savaip oro gryninimui patarnauja nosies struktūra ir josios gleivės.

Nosin patekę nešvarumai joje pasilieka iki tol, kol nosis nebus išvaloma. Lig tobuliausias mechaniškas filtras žmogaus nosis rūpinasi, kad į plaučius patektų tik švarus, neperšaltas ir neperšiltas oras, kad kvepavimo sistema būtų apsaugota nuo nuosėdų ir kitokių pavojingų dalykų.

Kvepuokime visada tik per nosį. Net pati gamta taip yra surėdžiusi, kad orą įtraukti privalome per nosį, o jį iškvėpti turime per burną. Kitaip besielgiant, statome kvepavimo sistemą į sunkumus ar net į pavojų.

Giedraičiai ir Jo Gražios Apylinkės

Vieta, Kur Įvyko Smarkios Kovos Su Lenkais 1920 m.

Giedraičiai yra nedidelis, bet gražus, ant Kamentos ežero kranto stovįs provincijos miestelis. Padavimai sako, kad miestelį įkūrę XVI-XVII šimtm. kunigaikščiai Giedriaičiai, kurie istorijoje vadinami "mažaisiais" kunigaikščiais.

Giedraičių apylinkės labai gražios, išraižytos upeliais, ežerais, miškais ir apaugusiais kalneliais. Už Kamento ežero prie Piliakiemės kaimo yra kalnas, kur kadaise stovėjo Giedraičių pilis.

Jogailai įsakius, čia 1410 m. Mykolas Gentvila pastatė pirmą bažnyčią (medinę). Dabartinę bažnyčią 1809 m. pastatė Žemaičių vyskupas kunigaikštis Juozapas E. Giedraitis ir jo brolis Martynas.

Nepriklausomybės kovų laikais, Giedraičių apylinkėje įvyko eilė kautynių su lenkais ir čia buvo sustabdytas jų veržimasis į Lietuvą. Kovų lauke pastatytas žuvusiems Lietuvos kariams paminklas. 1923 metais čia lenkų partizanai nužudė šaulį J. Sabulį ir V. Katiliūtę.

Kautynės ties Giedraičiais įvyko 1920 m. spalio ir lapkričio mėn., kai gen. Želigowskio rinktinė užėmusi Vilnių, veržėsi į Lietuvos žemę. Kautynės buvo ilgos ir žiaurios, tačiau nežiūrint lenkų persvaros, lietuviai iš lenkų atsiėmė Giedraičius ir Tautų Sąjungos parėdymu kautynės buvo sustabdytos.

Žuvę kovose už Lietuvos laisvę kariai buvo palaidoti Giedraičių, Ukmergės ir Želvos kapuose. Dėkinga laisvos Lietuvos visuomenė Giedraičiuose ir Šir vintuose pastatė jiems paminklus.

Skautai Rengia Vakarą New Haven, Conn.

"Atostogos Panemunėje" bus suvaidintos šeštadienį, lapkričio 17 dieną, skautų rengiamoje promogoje, New Haven, Ct. Vakaras įvyks Lietuvių salėje, 339 Green St.

Bus tautinių šokių ir dainų. Gros G. Kazlausko orkestras ir veiks bufetas. Įžanga 75 centai.

Anglų Komunistai Kratosi Maskvos

Du Britanijos darbininkų vadai, iki šiol buvę komunistų partijos nariai, po įvykių Vengrijoje ir Viduriniuse Rytuose, pasitraukė iš Anglijos komunistų partijos. Jie, ypač pasipiktino rusų veiksmais Venrgijoj.

Viena Dabar Virto Šnipų ir Tremtinių Centras

Austrijos sostinė Viena dabar pasidarė visų valstybių šnipų ir pabėgėlių iš Vengrijos centras, kur renkasi desėtkai tūkstančių benamių žmonių. Ryšium su tremtinių antplūdžiu Amerikos ir Europos Raudonojo Kryžiaus organizacijos stengiasi teikti pagalbą maistu, drabužiais ir vaistais.

Padaugina Miškus

Pramonei skirti miškai Wisconsin valstijoje pasidaugins 40.000 akerių, jeigu naujai pasodinti medukai turės progos išaugti — pareiškė Harold S. Crosby, miškų globėjas.

DABAR JAU METAS PAGALVOTI APIE

JUSŲ SANTAUPŲ SAUGUMĄ

Žemiau išvardintieji dalykai padaro STANDARD FEDERAL stipriausia ir labiausiai pasižymėjusia Chicagos taupymo bendrove:

1. Virš 44 milijonai dolerių investuota į Government Bonds ir veteranų morgičius, dalimi garantuotus U. S. valdžias įstaigos.
2. Turtas virš $58,000,000.00
   Atsargos Fondas virš ..... $ 5,000,000.00
3. Nuo 1909 metų visada išmokėjome pagal pareikalavimą.
4. Federal Savings and Loan Insurance Corporation bei Federal Home Loan Bank sistemos narys.
5. Sumažink rūpesčius. Taupyk Saugiai. Visuose skyriuose mes mokame vienodą dividendą.

Valandos: Kasdien nuo 9 val. ryto idi 4 val. popiet, įskaitant šeštadienius
Ketvirtadieniais nuo 9 val. ryto iki 8 valandos vakaro.
Trečiadieniais visai neatidaroma.

CHARTERED AND SUPERVISED BY THE UNITED STATES GOV'T.

JUSTIN MACKIEWICH, Prezidentas

Standard Federal Savings
AND LOAN ASSOCIATION OF CHICAGO
4192 ARCHER AVE., CHICAGO 32
(Archer Ave. at Sacramento)
PHONE: VIrginia 7-1141

Lietuvių Prekybos Namai

MODRENIAUSIOS PREKĖS — ŽEMIAUSIOS KAINOS MIESTE. PREKĖS BE BROKŲ. KAINOS BE UŽPRAŠYMŲ

Didžiulis Pasirinkimas Visų Prekių Namams

Atdara Pirmad ir ketvirt. nuo 9 val. ryto iki 9:30 val. vak.
Kitomis dienomis nuo 9 val. ryto iki 6 val. vakaro
Sekmadieniais atdara nuo 10 ryto iki 5 p.p.

FURNITURE CENTER, Inc.
LIETUVIŲ PREKYBOS NAMAI
Telefonas VIctory 2-4226
3223 So. Halsted Street
CHICAGO, ILLINOIS

Kokiose Apystovose Buvo Paminėta Pirma Padėkavonės Diena Amerikoje?

Pilgrimai Atžymėjo Pirmus Derlingus Metus Trijų Dienų Šventę

Padėkavonės šventė yra viena seniausių istorijoje ir ji buvo minima net priešistoriniais laikais. Tačiau šiame krašte — Jungtinėse Valstybėse, ši šventė laikoma grynai amerikoniška. ir seniausia, nes ją pirmą kartą šventė pirmieji kolonistai Plymouth kolonijoje, Massachusetts valstijoje prieš 335 metus.

Pirmieji pilgrimai atvyko į Ameriką iš Anglijos 1620 metais, ieškodami krašto, kur laisvai galėtų praktikuoti savo tikybą. Iš Plymouth, Anglijos, jie leidosi į jūrą laivu "Mayflower" ir tik po trijų mėnesių jie laimingai pasiekė uoluotus Naujosios Anglijos krautus. Iš "Mayflower" tuomet išlipo 102 žmonės: vyrai, moterys ir vaikai.

Toje vietoje baltų žmonių dar nebuvo, bet nežiūrint to, jie pasiryžo čia pat įsikūrti ir gyventi. Per žiemą jie daug vargo ir iki ateinančio pavasario daugelis mirė, bet nemažai ju ir liko sveiki.

Pirmąjį pavasarį juos aplankė indėnas, kuris net mokėjo angliškai kalbėti, kas labai nustebino naujakurius. Indėnas, kurio vardas buvo Samiset, jiems paaiškino, kad angliškai jį išmokino pirmieji pirkliai — anglai. Naujakuriai jį apdovanojo, o indėnas išmokino naujakuris auginti kukurūzus ir kitais būdais jiems pagelbėjo.

1621 metais naujakuriams buvo geri ir derlingi metai. Oras buvo nepaprastai gražus ir visas derlius labai gražiai uždėrėjo. Delto kolonijos gubernatorius paskelbė trijų dienų Padėkos Šventę. Ta proga gubernatorius pakvietė šventėje dalyvauti ir indėnų vadą Massasoit, kuris atvyko į svečius nešindamas daugybę įvairių dovanų kolonistams: maisto, kailių, paukščių, žuvies ir kitokių daiktų bei produktų. Tai buvo pirmas kolonistų balius šiame krašte.

Nors kolonistai viską suvalgė per tris dienas, tačiau jie jautėsi laimingesni, ir nuo to laiko ryžosi smarkiau ir drąsiau dirbti įsikuriant šiame krašte. Dėka tų pirmųjų kolonistų pionieriškų pastangų, šiandien Amerika turi visko ir kitiems gali, reikalui esant, pagelbėti.

Per Šerengą

Rašo PUSTAPĖDIS

Abraham Lincoln yra pasakęs: gali apgauti kaikuriuos žmones vieną, kitą kartą, bet negali apgaudinėti žmonių visą laiką.

Sovietams tačiau sekasi visą laiką apgauti vakariečius. Kuomet pastarieji politikauja Jungtinėse Tautose, tai maskoliai išnaujo pasigrobė Vengriją.

o-O-o

Kai senais laikais žydai gyveno tyruose, tai jiems iš dangaus krisdavo "mana". Dabar toji "mana" jiems ateina iš Amerikos. Taip atsitinka tur būt del to, kad žydai gyvena Palestinoje arba Šventoje Žemėje, o ne paprastoje.

o-O-o

Vienas mano kaimynas pareiškė: "Ar ne išmintingiau būtų pavesti Suez kanalo administravimą Sanitariniam Distriktui Chicagoje, kuris taip pavyzdingai sutvarkė nuosavą kanalą ir vandens bėgimą iš Michigan ežero.

Tuomet pašalinėm valstybėm nereikėtų laikyti tarptautinės kariuomenės prie Suezo perkaso ir ginčytis tarpusavyje.

o-O-o

Dar neseniai, prieš rinkimus daugybė kandidatų važinėjo iš vienos vietos į kitą sakydami prakalbas. Tas viskas man primena žmogelį, kuris nuėjęs pas kunigą išpažinties atlikti, ėmė pasakoti ne savo, bet kitų atliktas nuodėmes.

o-O-o

Aš visgi manau, jog asilas yra protingas sutvėrimas. Jis žino savo vietą ir niekad neisileidžia į gilias kritikas su savo kaimynais.

o-O-o

Žodis "redaktorius" sudarytas iš dviejų žodžių: rėdąs aktorius. Tai yra artistas, kuris viską savaip aprėdo.

o-O-o

Galimas daiktas, jog Trumanas jaučiasi dabar dideliu pranašu demokratų partijoje. Jis įspėjo, jog Stevenson negali laimėti rinkimų, nes jis esąs permenkas kovotojas.

Žinoma, Trumanas gali džiaugtis tokia savo išmintim. Bet man atrodo, jog toks džiaugsmas yra panašus į vieno turko nusiraminimus, kai jam buvo pavogtas asilas. Turkas džiaugėsi, kad tuo laiku jis nejojo ant asilo, nes kitaip ir jį patį būtų pavogę.

o-O-o

Sakoma, jog vidutinio didžio automobilis turi 220 arklių jėgos. Ar tai reiškia, jog toji mašina gali tiek pavežti kiek ir anas skaičius gyvųjų arklių? Visai ne.

Ant slidaus kelio arba įklimpęs į sniegą, automobilis turi mažiau jėgos traukti negu vienas ar du kaimiečio arklutkai.

Tėvai Lietuvoje Slapta Įkvepia Savo Vaikams Tautiškumo Jausmą

Neseniai, gautomis iš Lietuvos žiniomis, visoje Lietuvoje tėvai, su labai mažomis išimtimis, savo vaikus slaptai auklėja lietuviškoje dvasioje. Jaunimas nėra toks komunistinis, kaip kai kurie žmonės galvoja. Per Komjaunimo posėdžius kai kurie vadeliai skundžiasi, kad jaunoliai net įsirašę į komunistines organizacijas, laikosi tautiškų papročių ir yra tautiškai nusiteikę.

Komunistai nusiskundžia, kad net maži vaikai kalba su dideliu pasigerėjimu apie tuos laikus, kada Lietuva buvo nepriklausoma, nes, girdi, tais laikais Lietuvoje visko buvo: ir duonos ir cukraus, ir maisto ir riebalų, gražių drabužių ir avalynės, vienu žodžiu buvo visko.

Ką bolševikai nedarytų, jie visvien neįstengia sulaikyti žmones nuo svajojimo apie anuos, palyginti, gerybių laikus, kada Lietuva buvo nepriklausoma, laisva valstybė.

Tokiose Palapinėse Mūsų Kareiviai Galės Patogiau Gyventi

Šiomis dienomis atlikti bandymai su naujomis palapinėmis pritaikytomis Amerikos kariuomenei. Naujos palapinės padarytos beveik išimtinai iš guminės medžiagos ir lengvo, stipraus audeklo.

Atliktuose bandymuose pasirodė, kad naujoviška palapinė galima pastatyti per tris minutes. Joje gali miegoti 30 kareivių. Jose tinka gyventi ir žiemą ir vasarą. Palapinė 9 pėdų aukščio ir 30 pėdų ilgio. Langai ir durys pritaisytos su vadinamais "ziperiais".

Iš piktų išėjo, o gerų nepavijo.

Geri miltai moko kepėją, geri linai — verpėją.

Moterys Nepavilios Vyrų Kad ir Gražia Skrybėle

Neseniai spaudoje buvo padarytas vyrų apklausinėjimas: ar jiems labiau patinka moterys, dėvinčios madingas skrybelaites ar jie norėtų dažniau matyti moterį be skrybelės.

Iš to apklausinėjimo susidaro vaizdas, kad vyrai... nepakenčia skrybeliuotų moterų! Dauguma vyrų pasisako, kad skrybelaitės ir visokiausios madingos skrybelės atima nuo moters dalį jos žavumo ir patrauklumo. Dar daugiau: vyrai teigia, jog skrybelės sendina ir nuasmenina jiems patinkamas moteris.

Graži moteris, skoningai apsirengusi, turinti gerai prižiūrėtus ir sušukuotus plaukus, vyrų teigimais, be skrybelės yra žymiai įdomesnė.

Tačiau moterys, atrodo, numano, ką daro. Ir todėl jau tiek daug šimtmečių jos dėvi skrybeles. Matomai, ne vien tik tam, kad nuo saulės spindulių pasislėptų, bet kad žino, jog skrybelės joms suteikia savotiško paslaptingumo ir padedą skirtingam įspūdžiui susidaryti. O gal yra ir kitokios priežastys, kurios, moterų manymu, pataria joms puoštis skrybelaitėmis. Nes moteris yra gudrus sutvėrimas ir be prasmės retai kada ką daro.

Italijos Socialistai Kratosi Bolševikų

Italijos socialistų partija, kuri per paskutinius 8 metus bendradarbiavo su komunistais Italijos parlamente, pasipiktinusi komunistų pasielgimu Vengrijoje, nutraukė bendradarbiavimą.

Italai mano, kad komunistai Vengrijoje pajutę, kad jų įtaka silpnėja, sugalvojo kruvinu teroru atstatyti savo galybę tame krašte.

Medžiotojų Išlaidos

Amerikoje yra 10 milionų vadinamų "sezono medžiotojų", kurie medžioklės sportui kasmet išleidžia apie bilioną dolerių.

Vien tik už leidimus medžioti per metus tie žmonės išmoka 40 milionų dolerių.

Michigan valstijoje yra 85 skirtingos rūšys augančių medžių, daugiau negu kurioj kitoj šios šalies apylinkėje.

Tikrina, Jog Ši Žiema Bus Šalta ir Ilgoka

Old Farmer's Almanac, kurio oro spėjimus daugelis žmonių Amerkoje laiko teisingais, šiemet pranašauja ilgą ir šaltą žiemą. Tarp kitko pranašaujama, jog gruodžio mėnesio pradžioje iškris sniego. Pirmas lengvas sniegas pasirodys lapkričio mėnesi. Lapkritys bus šaltas ir audringas. Sniego iškris tiek, kad išsilaikys visą žiemą.

1957 m. pavasaris bus vėlybas, šaltas ir audringas. Gegužės pradžia bus šilta, bet oras vėl atšals ir bus daug lietaus. Birželis bus drėgnas, šaltas ir vėliau šiltas. Liepos mėnuo bus labai šiltas, bet rugpiūtis gražus ir vėsus. Paskutinėjai metų mėnesiai bus normalūs ir šiek tiek audringi.

Sovietai Neleido Pamatyti Jam Gimtojo Kaimo

Atvykęs Amerikon prieš 43 metus ir čia, parduodant automobilius, praturtėjęs, 55-metais Henry Hanna iš Miami, Floridoje, buvo nuvykęs į Sovietų Sąjungą. Būdamas netoli Tifliso, jis sumanė aplankyti gimtąjį kaimą Bolnisi, bet komunistų valdžios pareigūnai neleido jam nuvykti į tą vietovę, kuri tesiranda vos 40 mylių nuo Tifliso atstumu.

Jokie prašymai nieko nepadėjo. Mr. Hanna spėja, kad to kaimo gyventojai turėjo būti deportuoti ar likviduoti ir todėl amerikiečių-turistų nebuvo leista apie jų likimą patirti smulkesnių žinių.

Ne Taip Kvailas

Kukurūzų (kornų) skynimo metu farmeris nueina į miestuką pasisamdyti darbininką. Sutikęs stovintį prie krautuvės vyruką, jis klausia:

— Ar galėtum padirbėti pas mane porą savaičių?

— O kiek tu man mokėsi?

— Tiek, kiek būsi vertas — atsakė farmeris.

— Aš nesu toks kvailas, kad už tiek dirbti...

Gali Atspėti

— Ei, Petrai, kaip toli yra iki Valkininkų — klausia keleivis dzūko, dirbančio lauke.

— O iš kur gi ponas žinai mano vardą?

— A bandžiau atspėti.

— Tai atspėk ponas ir kelią į Valkininkus...

Airių Žemės Ūkis Esąs Nepelningas

Airijos vyriausybė pagaliau įsitikino, kad krašto žemės ūkis, kaip jis dabar vedamas, yra ne tik nepelningas kraštui, bet dar neša nuostolių. Dėl to Airijos žemės ūkio specialistams pavesta paruošti planą Airijos žemės ūkiui reformuoti, kad ūkininkams ir valstybei būtų daugiau naudos.

Pasiekė Viršūnių

Biznis Jungtinėse Valstybėse pasiekė aukšto laipsnio ir vargiai ar aukščiau bekils, bet šiuo metu ir netolimoje ateityje. Pablogėjimo žymių, vienok irgi nesimato.

Per 40 metu gyventojų skaičius Argentinoje padidėjo dvigubai ir šiuo metu tame pietų Amerikos krašte yra daugiau, negu 19,000,000 žmonių.

Prie darbo kaip gaidys, prie valgio, kaip arklys.

DYKAI SU NAUJA TAUPYMO SĄSKAITA $100.00 AR DAUGIAU

Auksiniai rankiniai laikrodėliai su $5,000.00 depozitais.

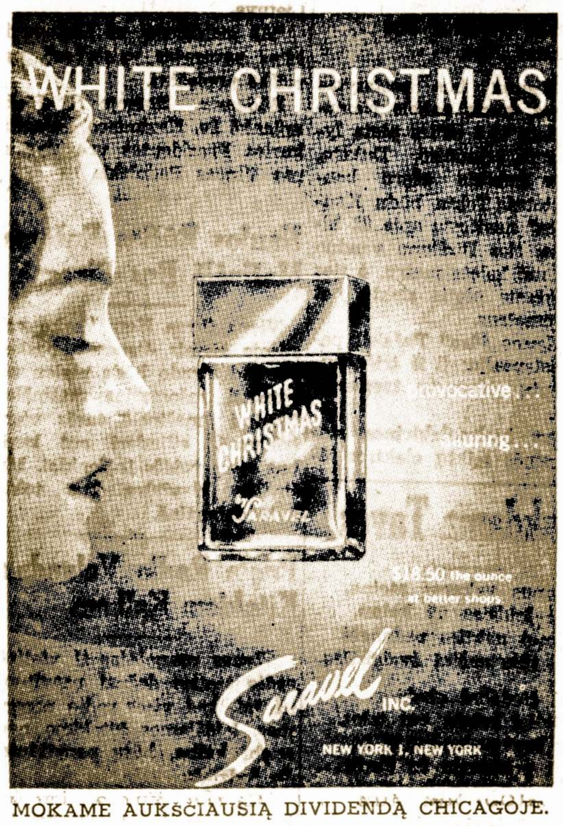

MOKAME AUKŠČIAUSIĄ DIVIDENDĄ CHICAGOJE.

Sąskaitos federaliniai apdraustos iki $10,000.00.

PRADĖKITE TAUPYTI ŠIANDIEN PAS

St. Anthony Savings AND LOAN ASSOCIATION

1447 South 49th Court Cicero 50, Ill.

Tel.: TOWNHALL 3-8131 ir BISHOP 2-1397

JUOZAS GRIBAUSKAS, vedėjas.

UŽDARA TREČIADIENIAIS VISĄ DIENĄ.

Kviečiame užeiti ir pasiimti dykai 1957 metų Kalendorių.

LIETUVIŲ AUDITORIJA

LIETUVIŲ AUDITORIJA

3133—37 So. Halsted Str. Telef. VI-2-6172

POKYLIAMS KONCERTAMS VESTUVEMS 4 Salės

Moderniškai įrengtos VIRTUVĖS (su maistu ar be maisto) išnuomojamos neaukštomis kainomis.

Jūsų patogumui čia pat

BARAS

Jaukus putojančių taurių pavėsis ir žavi muzika.

BUICK'AS

LIETUVIŠKAS

AUTOMOBILIS

Prieš pirkdami ar parduodami namus, biznius, sklypus ar farmas, atlankykite mus.

KUTRA-NORKUS REALTY

Real Estate — General Insurance

Notary Public

2405 West 51st Street WAlbrook 5-5030

Chicago 32, Ill. REpublic 7-7321

RCA Televizijos 1956 VM Fonografai

JIK PAS MUS PIRKDAMI GAUSITE

- nemokamai 3-jų mėn. pilną garantiją — darbas ir dalys
- nemokamai vidaus antena ir instaliavimas
- iki $100 ir daugiau nuolaidos už Jūsų seną televiziją

Be to, visokiausi radijai, rekordavimo aparatai, lempos, baterijos, dalys.

— NUOŠIRDUS LIETUVIŠKAS PATARNAVIMAS —

FRANK'S TV & RADIO

Pardavimas ir Taisymas

3240 S. Halsted St. Pranas Keršis

Tel. CA. 5-7252 Paulius F. Endzeils

MARGUTIS

Vienas įdomiausių ir turininingiausių Amerikos lietuvių žurnalų yra

Jis leidžiamas kas mėnesį — Chicagoje

Administracijos adresas: 6755 S. Western Ave.

Margučio metinė prenumerata tik $3.00

Vienas numeris siunčiamas susipažinti nemokamai

Skaitydami MARGUTĮ, jūs būsite gerai painformuoti visais svarbesniais Amerikos ir pasaulio lietuvių reikalais.

LIETUVIŲ TAUPYMO IR SKOLINIMO BENDROVIŲ LYGOS NARIAI

Kiekvieno Taupymai Apdrausti Iki $10,000.00

— IR —

Paskolos Ant Namų Duodamos Lengvomis Išlygomis

ST. ANTHONY SAVINGS & LOAN ASS'N
1447 South 49th Court Cicero, Illinois
Tel.: TOwnhall 3-8131 ir 8132

DISTRICT SAVINGS & LOAN ASS'N
3430 S. Halsted St. Chicago 8, Ill.

CHICAGO SAVINGS & LOAN ASS'N
6234 S. Western Ave. Chicago 36, Ill.

CRANE SAVINGS & LOAN ASS'N
2555 W. 47th St. Chicago 32, Ill.

MIDLAND SAVINGS & LOAN ASS'N
4038 Archer Ave. Chicago 32, Ill.

LINKSMA LIETUVIŠKA UŽEIGA

CASA LOMA, Inc.

Ant Mėlsvo Robins Pond Kranto

Main St., East Bridgewater, Mass., on Route 106

Skanūs Valgiai — Įvairausi Gėrimai — Pizza

Šokiams groja 5 asmenų Eddie Martin orkestras trečiadieniais, penktadieniais ir šeštadieniais — didžiausia apylinkėj šokių svetainė. Tinkama vieta vestuvėms ir kitokiems parengimams. Dėl informacijų telefonuokite: BRidgewater 855.

Sekmadieniais nuo 4 iki 8 val. groja ir dainuoja "Singing Sweethearts" Bill & Tex

Atsilankykit susipažinti. Maloniai kviečia savininkai:

Aleksandras Chaplikas ir Alfonsas Steckis

Kokiom Sąlygom Taupymo Bendrovės Teikia Paskolas Gyvenamiem Namam

V. P. PIERZYNSKI,
Prezidentas Continental Savings and Loan Ass'n

Pastaraisiais laikais daugiau negu 37 nuoš. visų paskolų gyvenamiems namams davė Taupymo ir Skolinimo Bendrovės Amerikoje.

Kokios gi yra tų paskolų rūšys? Pirmiausia reikia pabrėžti, jog tos bendrovės teikia paskolas tik kaipo pirmą morgičių su mėnesiniais numokėjimais. Paskolų terminas negali būti ilgesnis kaip 30 metų.

Taupymo bendrovės turi teisę duoti tam tikrą apribotą skaičių paskolų ir be mėnesinių numokėjimų, bet ne ilgesniam terminui kaip 5 metai.

Paskolos be valdžios garantijos seniems namams duodamos iki 75 nuoš. įkainuotos vertės. Turintiems valdžios garantiją karo veteranams, paskolos duodamos iki 90 nuoš. įkainuotos vertės. Paskolos su valdiškomis F. H. A. garantija kaikuriems mažiems namams irgi duodama iki 90 nuoš. įkainuotos vertės.

Taupymo ir Skolinimo Bendrovės didžiausia savo dėmesį atkreipia į mažą žmogelį, kuri kitokios finansinės įstaigos yra linkusios pamiršti. Tos rūšies skolintoju yra daug, ir didžiuma jų yra geros rūšies. Aš noriu čia pasakoti jums apie viena fiziniai nuskriaustą asmenį — "handicapped".

Kovo m., 1955 metais mums paskambino telefonu vienas real estate ofisas, prašydamas paskolos vienam namui Brighton Parke. Mūsų atstovas apžiūrėjo nuosavybę ir rado ja geram stovy. Vėliau perrašėm suteikti žinių ir apie būsima nuosavybės pirkėja. Raportas ir čia pasirodė geras.

Bet tame raporte buvo pažymėta, jog pirkėjas buvo sužeistas tarnaujant laivyne ir paseikoje to liko "handicapped". Bet jo darbdavis užtikrino, kad tas asmuo galės dirbti pis ji visa amžiu jei tik to pageidaus. Todėl mūsų paskolu komisija užgyrė morgičiu ir paruošė dokumentus.

Paskirtoje dienoje ieškantis paskolos atėjo pas mus į ofisa pasirašyti morgičiu ir mes pamatyrėm apie jo fizinius trūkumus. Jis buvo visai aklas! Pradžioje mes norėjome sulaikyti paskola, bet vėliau, apsigalvojęs nutarėm imti rizika.

Dabar veik po dvieju metu, mes galim pasidžiaugti, kad jis yra vienas geriausiu morgičiaus numokėtoju. Nuosavybė buvo keletą sykiu apžiūrėta ir rasta geroje tvarkoje.

Mums, Continental Savings pareigūnams, yra smagu prisiminti, jog esame pagelbėję šiai šeimai įsigyti nuosavą namą. Šis nuotykis paskatins mus ir ateityje prielankiau pažvelgti ir į kitus "handicapped" asmenis, ieškančius paskolos.

Kai Ateina Šaltas, Niūrus Rudenėlis

Miškas ir Laukai Netenka Savo Grožio, o Paukšteliai Išskrenda į Šiltus Kraštus

Atėjo šaltesnės rudens dienos. Gamta pamažu neteko savo puošnumo. Išnyko puikiosios gėlės; balti, melsvi, geltoni, raudoni jų žiedeliai nebepuošia darželių ir laukų. Kur ne kur tik riokso išdžiūvę pliki jų stagarai.

Dirvos, tos žaliosios dirvos, kuriose vasarą buvo pilna javų, lyg mėlynoji jūra liūliuodavo, dabar — nupliko, pajuodo, rugienomis pasišiaušė ir laukia šaltosios žiemos.

Miškas nutilo; nujautę šaltį jojo daininingai, plunksnuoti paukšteliai apleido savo gimtinį kampelį ir iškeliavo į šiltesnius kraštus. Žaliasis miško vainikas, nupintas iš daugybės lapelių, kuris per vasara jį puošė ir dengė, rudens sulaukęs, pagelto, paraudo ir, pagaliau, subirėjo.

Gaudžia likę be lapelių miško medžiai, tarytum mergelė, netekusi bernelio. Net ir skaisčioji saulutė, kuri vasara pati džiaugės ir linksmino visus, dabar dažniau slepiasi už tamsaus debesies, ruošdamasi pasitraukti į tolimesnes sritis. Nors ji kartais ir bando juoktis ir linksmai sušvinta danguje, bet tik trumpam laikui, tartum atsisveikindama su visais ilgesniam laikotarpiui.

Tik ūkininkas, surinkęs žemės derlių po savo pastoge, apsidžiaugia, kad sunkesnis darbymečio laikotarpis praėjo, ir jis dabar galės lengviau atsikvėpti.

Pabrangs Degtinė

New York. — Norėdama užtikrinti savo šėrininkams aukštesnį dividendą, American Distilling Co. nusprendė pakelti degtinės kainą po 35 centus už "fifth" bonką.

Ir Nemuno Vandens Jėga Numatyta Įkinkyti į Maskvos Pramonės Ratus

Ties Kaunu Būsiant "Jūra" 82 Kilometrų Ilgio ir 3 Kil. Pločio

Lietuvos okupantai rusai sugalvojo padaryti iš Nemuno milžinišką balą — trijų kilometrų pločio ir 82 kilometrų ilgio, kurios vanduo varys Kalingrado (Karaliaučiaus) srities pramoninius centrus.

Bolševikai skelbia iš Nemuno 937 kilom. ilgio energijai gaminti panaudosią 650 kilom. Nemuno vanduo suksias hidroelektrines, kurių turbinos per metus teiks daugiau kaip 2.000 milionų kilovatvalandžių elektros energijos.

Už Kauno, tarp Pažaislio pušynų, Darsūniškių beržynėlių, tyvuliuos Kauno "jūra". Birštono kilpa būsianti užtvenkta ties Kernuvėmis, o Nemuno srovė aukščiau Druskininkų bus sulaikyta gelžbetonio.

Gudijoje Nemuno srovę perkirs užtvankos, sudarytos aukščiau Gardino, prie Scaros žiočių ir ties Dokudovu.

Pažaislio Valsčius Bus Paverstas Jūra

Ties Kaunu bus pastatytas tvenkinys, kuris pakels Nemuno vandenį 19,5 užlies plotą lygų Alaušo, Įuodžio, Dukšto, Sartų ir Rubikių ežerų bendram plotui. Tokiu būdu Kauno "Jūra" nusitęstų apie 82 kilometrus; ties Birštonu vanduo pakiltų net keletą metrų, o ties Rumšiškėmis plotis siektų net tris kilometrus.

Ši "Kauno jūra" Pažaislį pavers pusiausaliu; jį iš trijų pusių plautų Nemuno tvenkinio vanduo.

Įtaisius hydroelektrines stotis, jėgainės teiktų elektros jėgą Karaliaučiui ir kitiems Rytprūsių miestams, kur anot rusų komunistų, išaugs pramonės įmonės. Dalis tos elektros jėgos tektų ir Lietuvai.

Apie šį projektą plačiai rašoma Rusijoje ir todel iš visų kraštų į Lietuvą atvažiuoja visokių žmonių uždarbiauti prie naujų tvenkinių statybos. Bet atvykę nieko neranda, tik kai kur okupantų kadros taiso ir neva tiesia naujus kelius.

Chicago American Koresp. S. Pieža Pas Popiežių

Stanley Pieža, Chicago-American korespondentas, pasiųstas į Europą, tarp kitų vietų, aplankė ir Vatikaną, kur turėjo audienciją pas Popiežių Pijų XII.

Pasikalbėjime Stasys Pieža tarp kitko prisiminė, kad šalia kitų valstybių, rusai okupavo ir Lietuvą.

"Aš meldžiuosi už Lietuvą ir kitas pavergtas valstybes", pareiškė popiežius.

Būdamas Romoje S. Pieža aplankė šv. Kazimiero Kolegiją, kurios Prezidentas yra Vyskupas Vincas Padolskis.

Nauios Rūšies Rašoma Mašinėlė Bus Pigesnė

Viena firma New Yorko valstijoje šiomis dienomis paskelbė, kad atrado būdą pigiau pagaminti rašomasias mašinėles. Naujoji mašinėlė turės vieną trikampį cilinderį, ant kurio bus visos raidės ir ženklai. Mašinėlės klavitūra bus tokia, kaip dabartinė.

Puola Radio Valandas Kitokiom Kalbom

Vienas pranešėjas iš vietinės radio stoties dažnai paagituoja už tai, kad visos radio programos, leidžiamos kitokiom negu anglų kalba, būtų panaikintos. Jo žodžiais:

"Ką mes žinome, kas tose programose kalbama? Gal būt agituojama už nuvertimą valdžios!"

Gaila, kad tokie pusgalviai turi progos įlisti į radio stotis ir iš jų plepėti tokius niekus. Tikrenybėje, reiktų sustabdyti ne kitokiom kalbom leidžiamas programas, bet panašios rūšies agitatorius, kurie patys nežino apie ką jie kalba.

Ant kumelės joja ir kumelės ieško.

Laukdama Tavęs

Kai ramus vakaras ateina,
Saulutė leidžias už kalnu,
Ir tolimoj nakties padangėj
Sužiba tūkstančiai žvaigždžių.

Rausvi žiedeliai obelu
Taip tyliai krinta ant takų,
Ateik, brangusis, čia ir tu,
Aš tau priskinsiu tų žiedų...

Tada mylėjau tave vieną
Labiau už žiedus obelų,
Ir verkdama aš vienui viena
Tavęs vis laukiau tarp žiedų.

Kai pražydės po mano langu
Rausva, šakota obelis,
Ir ju žiedu malonus kvapas
Mano pirkelėje pasklis...

Aš iškaišysiu baltas sienas
Rausvais žiedeliais obelu
Ir pasilikdama čia viena
Ilgėsiuos vien tavo dainų...

Dievo Karalystės Žinios

Pranašystės Pildosi Mūsų Dienose, Tik Ne Visi Jas Mato

Savo tikslų įvykinimui Dievas turi nustatytus laikus ir valandas. Buvo laikas kurio esamojo laiko įvykiai turėjo būti parašyti Biblijoje kaipo pranašystės, bet turėjo ateiti laikas, kuriuo parašytos pranašystės turėjo pasirodyti suprantamos ir kuomet jos turi išsipildyti. Juo arčiau prisiartiname prie tų laikų, tuo aiškiau galime suprasti pranašystes. Vienok yra parašyta, kad "bedieviai nesupras", net ir tuomet kai išpranašaujantieji dalykai įvyks jų akyse. Mes skelbiame kad daugelios pranašystės įvyksta mūsų dienose, bet abelnai žmonės nežino ir nežinos iki pat galutino žemės ir dangaus pajudėjimo, apie kurį rašė Šv. Povilas: "Dar kartą aš pajudinsiu ne tik žeme, bet ir dangų". — Žydams 12:26.

Šitas galutinas ir pagrindinis žemės pajudinimas pabudins apsnudusią žmoniją, kad suprastų ir pažintų Viešpaties veikalus, ir pasekmėse visos žemės giminės bus palaimintos. Pranašas Danielius pasakė, kad "pabaigos laiku" "žinojimas padangės" ir "išmintingieji supras". (Danielio 12:4, 10). Anot Švento Rašto išmintingais vadinami tie, kurie pažista Dievą ir pasitiki Juo, tiki Jo pranašystėms ir klauso Dievo ir Jo Sūnaus Jėzaus Kristaus įsakymų.

Prie Švento Rašto negalima nieko pridėti, nė atimti, nes jis pilnas ir tobulas. (Apr. 22:18,-19; 2 Tim. 3:16,17). Jei kas dabar sakosi esąs pranašas tokioje pat prasmėje kokioje buvo Biblijos rašytojai, tas suvedžioja pats save ir kitus, kurie jo klauso. Esamame laike Dievas leidžia savo ištikimiems žmonėms suprasti pranašystes. Vienas tokių, kuriems Dievas davė galybės suprasti ir išaiškinti pranašystes, buvo C. T. Russell.

Paskaitos iš Šv. Rašto laikomos kiekvieną sekmadieni, 10-tą val. ryto, 5324 So. Halsted St. (antras aukštas).

Įžanga nemokama; kolektu nėra. Kas domisi Tiesa, gali įsigyti sekančiu knygučiu: "Dangiškoji Manna" — $1.00; "Giesmiu Knygutė" — 50 centu; "Štai Jūsų Karalystė" — 25 centai; "Dievas ir Protas" 10 centu; "Netikri Šviesos Angelai" — 10 centu.

Neturtingiems siunčiame veltui traktatu ir mažu knygučiu. Reikalaudami spaudos, visuomet kreipkitės šiuo adresu: L.B.S.A. 3444 S. Lituanica Av. Chicago 8, Ill. (Skelb)

Viename Los Angeles, Cal mieste yra du sykius automobilių, daugiau, negu visoje Pietinėje Amerikoje.

Geriau žvirblis rankoje, negu briedis miške.

Įsidėkite į Savo Namus Lincoln Storm Windows

Juos Gamintame Nuosavame Dirbtuvėje

JUOZAS SPAITIS

3261 S. Halsted St.

Telef. Victory 2-6469

Pašaukite Dėl Informacijų Ir Apkainavimo.

Lietuviškų Saldainiu Gamintojas

ST. PETRAUSKAS

Persikėlė į Naują Vietą —

3429 SO. LITUANICA AVE.

Telefonas: LAfayette 3-5837

Gamyba atliekama su miesto valdžios leidimu ir ir sveikatos departamento priežiūroje.

Vaisinės, Gretininės, Žuvelė, Žagarės Vyšnia, Joniškių Slyva ir kitokios Saldainių rūšys.

Reikalaukite visose lietuviškose maisto parduotuvėse.

ROOSEVELT FURNITURE COMPANY

Čia gaunami geriausieji baldai, televizijos ir radijo aparatai, siuvamos mašinos, šaldytuvai ir visi kiti namų apstatymui reikalingi dalykai

DUODAMA ĮSMOKĖJIMUI 15 MĖNESIŲ.

JOKIOS GARANTIJOS NEREIKIA

2310 West Roosevelt Road — Phone SEeley 3-4711

CHICAGO 8, ILLINOIS

Atdara Pirmadieniais, Ketvirtadieniais iki 9:30 val. vak.; Sekmadieniais nuo 11—4:30 popiet

Padėkime Artimiesiems Lietuvoj ir Sibire

Siunčiame į Lietuvą, SSSR ir visą Europą pilnai apmokėtus ir 100% apdraustus angliškų medžiagų, avalinės, maisto ir vaistų užsakymus iš Anglijos, Švedijos ir t.t. Labai greitai įkainuojame vietoje ir tiesiog iš Chicagos pasiunčiame į Lietuvą siuntėjo pristatytus siuntinius. Mes nugalėjome didžiausias kliūtis greitumo ir pigumo atžvilgiais, todėl nesiduokite niekam suviliojami. Lietuviškas ir sąžiningas patarnavimas

Patria Gift Parcel Company

3741 W. 26th St., CHICAGO, 23 ILL.

TELEFONAS: CR 7-2126

PRADĖK TAUPYTI ŠIAN DIEN, — TURĖSI RYTOJ!

Taigi pradėk taupyti šioje lietuviškoje įstaigoje.

BRIGHTON SAVINGS

Kiekvieno taupytojo indėliai yra apdrausti iki $10.000.00

Brighton Savings and Loan Ass'n

4071 Archer Avenue, West of California Ave.

CHARLES ZEKAS — Sekretorius

DARBO VALANDOS: Pirmadienį, antradienį, penktadienį ir šeštadienį nuo 9 val. ryto iki 4:30 po pietų. Trečiadieniais nuo 9 val. iki 12-tos. Ketvirt. nuo 9 ryto iki 8 val. vakaro.

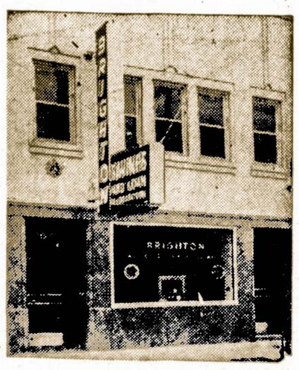

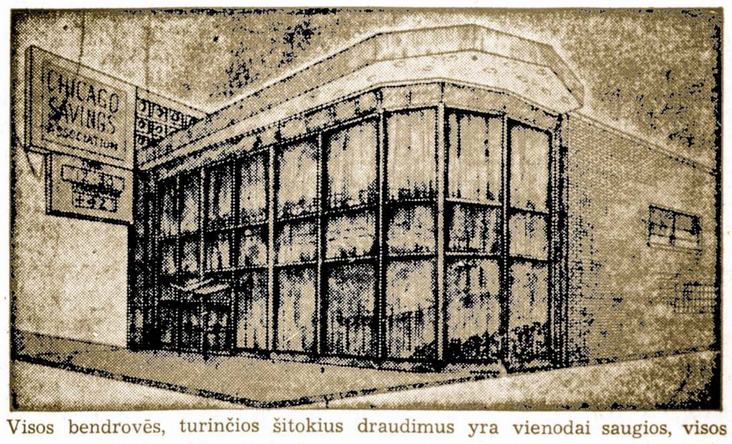

Chicago Savings and Loan Association naujai statomas namas, kuris bus baigtas šių metų gale.

Mes iš anksto kviečiame visus atsilankyti į mūsų naujojo namo šaunų atidarymą (Grand Opening), įvykstantį 1957 m. sausio mėnesį.

Saugiausia ir pelningiausia vieta taupomiems pinigams laikyti yra apdraustose taupymo bendrovėse, kuriose kiekvieno taupytojo indėliai yra pilnai apdrausti iki $10,000 Jungtinių Valstybių valdžios agentūroje. Visos bendrovės, turinčios šitokius draudimus yra vienodai saugios, visos stropiai valdžios įstaigų prižiūrimos ir visos turi vienodai reikalaujamų sumų atsargas, bet daugumas atideda daugiau, negu reikalaujama. Skirtumas yra tik toks: kai bendrovės yra patogesnės taupytojui, visada išmokėjo ir išmoka aukštesnius dividendus ir teikia pelningesnius ir naudingesnius patarimus.

Chicago Savings nuo pat savo įsikūrimo dienos 1924 m. per daugiau, negu 32 metus, išmokėdavo taupytojams visas taupymui įdėtas sumas su aukštais dividendais. (Ir dabartiniu metu ši įstaiga moka aukščiausius dividendus "paid-up" investmentams). Kas liečia pelningus patarnavimus — tai Chicago Savings yra viena iš nedidelio skaičiaus tų bendrovių, kurios nemokamai teikia patarnavimus, iškeičiant čekius, apmokant šeimų sąskaitas ir atliekant kitokias pinigines oprecijas.

Chicago Savings bendrovė, sąžiningai ir ekonomiškai prityrusių lietuvių tvarkoma, padidino savo turtą daugiau, negu iki $18,000,000.00. Kviečiame visus pas mus, į mūsų pažangią, tvirtą finansinę įstaigą. Gyvenantieji toliau gali taupyti laiškais — atsiklauskite.

CHICAGO SAVINGS and LOAN ASSOCIATION

6234 So. Western Avenue — GRovehill 6-7575 — Chicago, Illinois

Atdara pirm. nuo 12 iki 3, ir penkt. nuo 9 iki 4, ketv. nuo 9 iki 8, treč. uždaryta visą dieną, o šešt. nuo 9 iki 2 p.p.

Sveikata Yra Brangus Turtas

Organizmo Apsinuodijimas Paveikia Širdį

Širdies ligos šiandien pareikalauja daugiau aukų, negu kiti sunegalavimai. Todėl kiekvienam mūsų patartina rūpintis, kad gyvybės palaikytojas—širdis dar ilgus metus ištikimai mums tarnautų. Kitų organizmo organų nesveikatingumas, o taip pat ir organizmo apsinuodijimas silpnina ir žalingai paveikia širdies veikimą.

Reumatizmo iššauktas kūno temperatūros pakilimas, plaučių uždegimas, uždegimo stovyje esančios migdolinės liaukos, nosies takų uždegimas ir perdidelis nutukimas paveikia širdį, jos funkcionavimą susilpnina ir pažeidžia. Besaikus alkoholio vartojimas irgi prisideda prie širdies ligų.

Širdies ligoms neleisti išsiplėsti, pirmiausia padės sveikatos nuolatinis tikrinimas ir gydytojų nurodymų bei patarimų tikslus dabotojas. Jei pasirodys, jog širdies veikimas yra susilpnėjęs ar kitaip pasidaręs nenormalus, tuomet tenka vengti fizinio įsitempimo ar darbo, kuris vargins širdį. Svarbiausia tokiais atvejais nepavargti, neprileisti, kad jėgos išsektų. Lygiai tenka patarti vengti kavos, arbatos, alkoholinių gėrimų, rūkymo ir kitų "nuotaiką pakeliančių" priemonių. Niekad negalima persivalgyti, neleistina skilvio apsunkinti!

Kuria liga persirgus, kad ir pasveikus, patartina dar kelias dienas pabūti namuose, daugiau pagulėti, leisti organizmui sustiprėti. Didelę žalą sau sudaro tie žmonės, kurie po ligos skubina sugrįžti prie kasdieninio darbo, prie didelio įsitempimo ir nuovargio. Net ir sveikiausią širdį turint, galima tikėtis jos veikimą sužaloti, jei po ligos neleisime sau tinkamai atsigauti. Turintiems nestiprią širdį toks perskubus prie sunkaus darbo sugrįžimas gali baigtis labai liūdnai, todėl reikia būtinai po ligos gerai sustiprėti ir nesiskubinti su sugrįžimu prie darbo.

Pastebėję kokį širdies veikimo sukrikimą, niekad neišsigąskime ir nepulkime į nevilti. Ramumas visada yra naudingesnis, negu jaudinimasis ir į desperaciją kritimas. Tik gydytojas tegali išaiškinti sunegalavimo rūšį bei priežastis ir tik gydytojas tiksliausiai nurodys gydymosi, užsilaikymo, dietos ir panašias priemones bei taisykles. Širdies sunegalavimas dažniausiai pareina nuo kurios kitos ligos, kurią, aišku, tik gydytojas pajėgs susekti ir nustatyti.

Širdies veikimo sušlubavimo ar jos susirgimo atvejais yra vienintelis autoritetas — mūsų paslaugus ir nusimanas gydytojas. Jo nurodymai yra mums įsakymas, nes gydytojas žiūri mūsų naudos ir mūsų gerovės.

Nesiskaitant su gydytojo patarimais, nepaisant jo nurodymų gydymo priemonių, lengvai galime savo sveikatos stovį nukreipti į blogąją pusę, dar stipriau širdies veikimą sužaloti ir susilaukti net perankstyvos mirties. — **Medicus.**

Tėvynės Mylėtojų Draugijos Reikalai

"Lietuvos Istorijos" Platinimas Ir Naujo Leidinio Paruošimas

Atėjus rudens sezonui, atsirado patogesnio laiko tėvynainiams pradėti aktyviau veikti. Ir nuo tos veiklos neprivalėtumem baidytis, bet greičiau ja džiaugtis. Nors sakoma, jog "akys baisininkės, o rankos darbininkės", bet mūsų atvėju, akys ir rankos pilnai kooperuoja ir darbo nesibaido.

Dauguma TMD-jos narių jau tur būt įsigijo Lietuvos Istoriją. Platinant ją, teko susidurti su tam tikrais neaiškumais. Kaikurie, sumokėję dviejų metų duoklę, tai yra $4.00 arba $5.00 tikėjosi gauti tą veikalą be jokių "pridėčkų". Jie neįsigilino į patį reikalą ir nesuprato, jog organizacija, dalindama knygas už mažiau negu savikaina, greitai prieitų prie bankroto.

Dabar turime skubiai išplatinti Lietuvos Istoriją. Jos kaina $12.00. Platintojams teikiame 25 nuoš komiso. Turime dar keletą tūkstančių dolerių, kuria reikia išlyginti netolimoje ateityje.

Labai atsiprašome tų savo rėmėjų, kurių vardai per neapsižiūrėjimą nebuvo įtraukti į specialų sąrašą toje knygoje. Tie vardai bus paskelbti vėliau Sandaroje.

Dabar mes pradedame naują darbą ir rengiamės išleisti kitą didelį veikalą: Lietuvos Žemių ar Vietovių Aprašymą. Čia vėl visi turime pridėti savo pečius. Pirmiausia, tai kviečiame visus savo tautiečius surašyti savo atsiminimus apie tą vietovę Lietuvoje, kuria jis geriausiai atsimena, ar tai būtų gimtinis kaimas, miestelis, ar koks piliakalnis, ežeras, kalnelis ar pan. Tokie aprašymai bus sunaudoti būsimam veikalui.

Jeigu turite kokių leidinių arba nuotraukų, vaizduojančių Lietuvos gamtą ar žmones, tą irgi malonėkite prisiųsti Tėvynės Mylėtojų Draugijai. Tą medžiagą mes vėliau jums grąžinsime su padėka.

Taigi, sudarykime talką įvykdymui šio sumanymo, pasidarbuokime gražaus ir vertingo tikslo atsiekimui. Toks veikalas apie Lietuvą yra būtinas mūsų išeivijai ir jį mes turime išleisti artimiausioje ateityje. Prašome visas kuopas suruošti vakarus ir pelną nuo jų skirti minėto veikalo išleidimui.

M. Kasparaitis,
TMD-jos Sekretorius,
1827 Linden Ave.,
Racine, Wis.

Ieškomi Asmenys

BALF'o Centras Yra Prašomas Paieškoti Amerikoje Šių Žmonių

1. Pranas Budrys, gim. 1924 m. Palangoje.
2. Steponas Jašinskas, gimęs 1924 m. Palangoje, gyv. Švedijoje nuo 1944. Vėliau emigravo į Australiją.
3. Gediminas Natkevičius, iš Palangos.
4. Stasys Darginavičius, iš Palangos.
5. Teodoras Lasauskas.
6. Vincas Šlyteris, sūn. Antano, apie 65 metų, anksčiau gyveno Chicagoje.
7. Ona Šukytė, duktė Jono, gim. 1920 m. Pilviškių kaime, Ukmergės vals.
8. Povilas Tarabildas, sūnus Jono, gyv. Philadelphia.
9. Morta Mazutienė, duktė Vinco, gim. Raseinių apskr.

Francis Dirgėla ir Petronėlė Januškaitė-Dirgėla paieško savo giminių ir pažįstamų, gyvenusių Bostone ir Chicagoje.

10. Domininkas Mikšas, sūn. Vinco.

Patys ieškomieji arba apie jucs žinantieji, prašomi atsiliepti šiuo adresu:

BALF'as, 105 Grand St.,
Brooklyn 11, N. Y.

Paukšti iš nagų pažinsi.

Business Opportunity

GROCERY — Meats, lockers, gas; 6 rm. apt. up 3 room apt. down. In busy farming community. Must sell. Ill health reason for selling. Near Battle Creek. M. Javor. Bellevue, Michigan.

BY OWNER

GROCERY, meals, ice and gas — Good established business. Must sell on account of health. Cooks Royal Blue Store. Rt. 10, W. Main St., North Judson, Indiana.

HELP WANTED

HOUSEKEEPER

Stay; middle aged woman for refined family of four. Two school children; Northwest side; own room and bath; other help. Must be reliable; references required. $50 week.
RAndolph 6-8933 Mrs. Weber.

MICHIGAN—RESORT

On one of Michigan's largest lake. 10 cottages and four apartmens. All. housekeeping units. Also a seven room modern house for owner; with 22 boats and seven acres of land. —PricePd to sell by owner.
C. M. BRITTON, R. 2,
WAYLAND, MICHIGAN

Girdėta Rugštaus Pieno Klube: — Kaikurios dvasinės įstaigos, šlovindamos "biednystę" ir ragindamos atsižadėti žemiškų turtų, pačios susikrauna milioninius turtus ir pasistato palocius.

Tai, žinoma, daroma pasiremiant nuostatu: ką kitiems skelbi, ne visada pats turi pildyti. — **Eolas.**

Kovotoja už moterų laisvę Amerikoje Susan B. Anthony už pasiryžimą, renkant JAV-ių prezidentą ir kongreso narius balsuoti, buvo 1872 metais areštuota Rochesteryje, N. Y.

Business Opportunity

Parduodama Krautuvė. — Dėmesio visiems prekių ir maisto pardavėjams! Krautuvė daro $250,000.00 metinės apyvartos, bujojančiame 3,500 gyventojų miestelyje, pietų-vakarų Wisconsine, 35 mylios nuo Dubuque, Iowa, vokiečių apgyventa apylinkė. Miestas apskrities sostinės ribose. Geroje vietoje. Savininkas serga, nori greitai bizį parduoti. Kviečiame apžiūrėti. Rašykite ar telefonuokite: Lancester, Wisconsin, Levin's Department Store; telefonas: 304.

Domestic Help

GENERAL HOUSEWORK — New 1 story ranch. Lovely room and bath. Must like children. Nr. transportation. References. Call Collect
IDlewood 3-0678

Tik Viena Rūšis

Reporteris: — Kokios rūšies brangenybės jums labiausiai patinka?

Hollywoodo žvaigždė: — Toji, kuri yra tikra.

HOUSEKEEPER

Stay; middle aged woman for retired family of four. Two school children; Northwest side; own room and bath; other help. Must be reliable; references required. $50 week.
RAndolph 6-8933 Mrs. Weber.

Middleaged Couple

Our apartment — Country living. Ask for Yolanda.
HAymarket 1-5225

Dėl Senų ir Sergančių

24 valandų patarnavimas. Registruotų slaugių priežiūra. Ligoninėse priežiūra ir specialė dieta. Valstybės licensija.

GLEN ELLYN ACRES
Nursing Home
66 Lowell Avenue
Glen Ellyn 4225

Real Estate for Sale

BY OWNER

Good Income Property — 4501-03 So. Paulina
9 Flats all rented, 15 Sleeping Rms. and Turkish Bath. Side entrance for baths, also Tavern Store. Shown by appointment. Ask for Charlie, 1657 W. 45th.
Call PRospect 6-7291

MALE HELP WANTED

TOP PAY FOR
200
EXPERIENCED DRIVERS
Year Round Work

Travel the entire United States from choice of terminals, while earning big money.
World's oldest and largest transportation of mobile homes needs over 200 drivers to handle expanding business.
Must be between ages of 25 and 55.
Physically able to meet ICC requirements, and have late model ¾, 1 or 1½ ton truck.
Also openings for automobile drivers.

Apply in person.

Morgan Drive Away, Inc.
Midway Airport — Dunlap, Indiana
(Between Elkart and Goshen on U. S. 33)

MAIDS AND PRESSERS
Leading Women's Fashion Store
GOOD SALARY
GOOD ADVANCEMENT
Apply
ROBINSON'S
HILLSIDE SHOPPING CENTER
(Wolf Rd. at Congress St. Expressway)

SALESGIRLS
CASHIERS
Leading Women's Fashion Store
Good Salary. Good Advancemene
Apply
ROBINSON'S
HILLSIDE SHOPPING CENTER
(Wolf Rd. at Congress St. Expressway)

CREDIT MANAGER
for retail women's apparel store
NO EXPERIENCE NECESSARY
to take full charge of
Credit Department in a few months.
GOOD SALARY
Excellent Opportunity
ROBINSON'S
(Wolf Rd. at Congress St. Expressway)
Hillside, Illinois
or 233 So. State St., Chicago, Ill.

PORTERS AND
RECEIVING CLERKS
Leading Women's Fashion Store
Good Salary. Good Advancemene
Apply
ROBINSON'S
HILLSIDE SHOPPING CENTER
(Wolf Rd. at Congress St. Expressway)

TOP WAGES — STEADY WORK
DIE MAKERS
Must have Job Shop Experience
"Excellent Working Conditions"
APPLY IN PERSON, WRITE OR WIRE
ARROWSMITH
TOOL & DIE
31506 Grand River
Farmington, Mich.

MUTUAL FEDERAL SAVINGS
SAVINGS INSURED UP TO $10,000
MUTUAL FEDERAL SAVINGS
REKORDAS
- Įsteigta 1905 metais.
- Per 50 metų ši bendrovė pergyveno karus, ekonomines depresijas, panikas ir krizes, bet savo taupytojams išmokėjo kiekvieną sutaupytą dolerį.
- Aukštus dividendus visada mokėjo ir moka be pertraukos.
- Skoliname pinigus statyti, pirkti ar taisyti.
- Pinigams padėti nereikia važinėti. Juos galite pasiųsti paštu. Mes apmokame ir pašto išlaidas.
- Pradėkite taupyti ŠIANDIEN!

AND LOAN ASSOCIATION
Chartered and Supervised by the U. S. Government
2202 W. Cermak Rd., Chicago, Ill.
Phone VI 7-7747
John J. Kazanauskas, Pres.
Įstaigos valandos: Kasdien nuo 9-tos ryto iki val. po pietų. Ketvirtadieniais nuo 9-tos valandos ryto iki 8 val. vakaro. Šeštadieniais nuo 9 val. ryto iki 1 val. po pietų. Trečidieniais visai neatidaroma.

KAS NAUJO

CHICAGOJE

IR JOS ARTIMOSE LIETUVIŠKOSE KOLONIJOSE

P. Žadeikis Dėkoja Už Prisiųstą Liet. Istoriją

Lietuvos Ministras Washingtone Povilas Žadeikis šiomis dienomis prisiuntė tokį laiškutį:

"Nors pavėluotai — širdingai dėkoju Jums už atsiuntimą Dr. V. Daugirdaitės-Sruogienės Lietuvos Istorijos, kurią išleido Tėvynės Mylėtojų Draugija.

"Šios pasiuntinybės bibliotekai tai bus stambus įnašas."

— P. Žadeikis,
Ig. Ministras.

Pagerbė Jos Nuopelnus

Už atsižymėjimus teikime paramos skautų veikloje, pereitą šeštadienį skautininkų Romovė išrinko p-nią J. Daužvardienę garbės nare.

Parėmė Kovojančius Už Laisvę Vengrus

Vilniaus Krašto Lietuvių Sąjungos Chicagos skyrius, savo susirinkime nutarė paremti vengrų kovas už laisvę ir pasiųsti jiems $50 nupirkimui vaistų ir maisto.

Tuom pat sykiu buvo pasiųsta prez. Eisenhoweriui ir Jungtinių Tautų pirmininkui telegramos prašant jų paremti vengrų pastangas atsikratyti sovietinio jungo.

Humbold Park Lietuvių Klubo Susirinkimas

Trečiadienį, lapkričio 21 dieną įvyksta Humboldt Park Lietuvių Politikos klubo susirinkimas, 3600 W. North Ave. Pradžia 8 val. vakare. Visi nariai kviečiami atsilankyti.

Lt. Universiteto Klubas Minėjo 25 m. Sukaktį

Vienas veiklesnių mūsų jaunimo tarpe organizacijų — Lietuvių Universiteto Klubas pereitą šeštadienį turėjo puotą atžymėjimui 25 metų gyvavimo sukakties. Bankiete dalyvavo apie 100 asmenų. Trumpas kalbas pasakė Lietuvos Konsulas Dr. P. Daužvardis, p-nia Frances Gramontas, Al. Kriščiūnas, Algirdas Rulis, St. Koncevičius ir kiti.

Meninę programos dalį gražiai atliko solistė Irena Kelly-Kaledinskaitė, akompanuojant Genovaitei Aleksiūnaitei. Rengimo komisijos pirmininku buvo Claude Liutas.

Puotoje dalyvavo ir jaunavedžiai: klubo pirmininkas ir sekretorė — Casey ir Joan Oksai.

Palaidotas M. Staras

Šeštadien, lapkričio 10 d. su bažnytinėmis apeigomis šv. Kazimiero kapinėse palaidotas velionis Motiejus Staras. Jis gimė ir augo Lietuvoje, Kedainių apskrityje; Amerikoje gyveno 48 metus.

Paliko žmoną Mikaliną, sūnų, dvi dukteris ir daug artimų prietelių. Velionis daugelį metų gyveno Brighton Parke. Jį pagerbti ir palaidoti susirinko daug draugų ir pažįstamų.

— J. K.

"Ateities" Šokėjai Bus Šioje Iškilmėje

Šį vakarą, penktadienį, Palmer House viešbutyje įvyksta "World's Fellowship Folk Festival", kuriame dalyvaus ir lietuvių šokėjų "Ateities" grupė.

Ir Lietuviai Dalyvaus Šioje Demonstracijoje

Tautinės grupės, kurių senoji tėviškė yra Sovietų pavergta, nutarė surengti bendrą demonstraciją Chicagos vidurmiestyje, lapkričio 24 dieną. Toje eisenoje bus išreikštas protestas prieš raudonąjį terorą ir tautų engimą.

Rengimo komisijoje lietuvius atstovaus P. Baltis ir V. Naudžius.

Dariaus-Girėno Postas Įspūdingai Paminėjo Paliaubų Dieną

Kaip paprastai, Dariaus Girėno postas No. 271, pareitą sekmadienį, lapkr. 11 d. susirinko savo salėje atlikti tai dienai pritaikintas apeigas žuvusiems kariams pagerbti.

Didelis būrys uniformuotų legionierių nužygiavo iki Western Avenue salės, kur 11 val. komandierius A. L. Grigas perskaitė raštą apie karo paliaubų reikšmę. Kapelionas J. V. Pecinskas atkalbėjo maldą. Tei sėjas A. F. Wells pasakė dienai pritainkintą kalbą. Po to sugaudė trimitai ir pasigirdo šūvių salvės žuvusiems pagerbti. Po šių apeigų išsirikiavę veteranai grįžo į savo salę.

Vaišino 250 Asmenų

Pranas Bastis buvo pakvietęs į savo vasarvietę, Lakside Resort, Pewaukee, Wis. apie 250 Morgan Military Academy studentų ir tėvų, kurie buvo ten pavaišinti.

Suvalkiečių Draugijos Vakaras – Šeštadienį

Chicagos Lietuvių Suvalkiečių Draugijos metinis vakaras įvyksta sekmadienį, lapkričio 18 d., Hollywood salėje, 2417 W. 43rd St.

Vakaro programą sudarys duetas, kuris padainuos liaudies dainelių ir Southwestern Muzikos akademijos studentai. Šokiams gros B. Pevio orkestras.

Pradžia 3 val. pp. Įžanga 50 centų. Visus nuoširdžiai kviečia Suvalkiečių Draugija.

Ješko Tų, Kurie Sumušė Precinkto Kapitoną

Policija dabar bando surasti tris mušeikas, kurie buvo užpuolę republikonų precinkto kapitoną 11 wardoje, Henry Lucas, gyvenantį 3319 S. Lowe Ave. Pastarasis tikrina, jog jis buvo sumuštas už politiką.

Kaziui Dokui Padaryta Sunki Operacija

Mūsų tautiečiui Kaziui Dokui, 6149 S. Kostner Ave., buvo padaryta sunki operacija ir jau trys savaitės kaip jis būna ligoninėje. Juomi rūpinasi žmona Emilija ir sūnus Richardas.

P-nia Stella Conrad ir kiti jo pažistami bei prieteliai linki jam kuogreičiausiai pasveikti.

Išmokėjo Namo Skolas

Mūsų gerai žinomi tautiečiai — Jokūbas ir Jieva Kuchinskai, 1646 So. California Ave., prieš desėtka metų nusipirko didoką, 13 butų namą. Dabar jie džiaugiasi galutinai išmokėję užtrauktas ant tos nuosavybės skolas.

TRUMPOS ŽINIOS

John Pakel, prezidentas Chicago Savings and Loan Ass'n, išvyko į Hot Springs, Ark., pailsėti nuo sunkių pareigų ir praleisti trumpas atostogas.

Anastazija ir Stasys Valančiai šiomis dienomis paminėjo 42 metų vedybinio gyvenimo sukaktį. S. Valančius, kaip žinome, yra J. Budriko baldų krautuvės vedėjas.

Du vaikėzai įsibriovę į Juozo Katausko maisto krautuvę, 710 W. 33 St., išnešė iš ten įvairių reikmenų.

Lietuvos Konsulas Chicagoje Dr. P. Daužvardis lapkričio 16 dieną mini savo gimtadienį. Ta proga jis, beabejo, susilauks daug sveikinimų ir linkėjimų.

P-nia Mary Norvilienė, 5537 Farragut Ave., išskrido į Tulsa, Oklahoma, pas savo dukrą, dalyvauti anūko 10-to gimtadienio minėjime.

Pranas Raila, išdirbęs Chicagos pašte 35 metus ir pasitraukęs į pensiją išskrido su savo broliu į Hot Springs, Ark., kur jis rengiasi pastoviai apsigyventi.

Don Varnas legionierių postas šį šeštadienį, lapkričio 17 dieną rengia kalakuto pramogą, su šokiais ir laimėjimais. Vakaras įvyks posto svetainėje, 6816 S. Western Ave.

Jonas Jacko, 6504 So. Rockwell St., šį pirmadienį iškeliauna į Indianapolis, Ind., kur praleis Padėkavonės Dieną, o paskiau vyks į Miami, Fla, praleisti ten žiemą ir pirmą dalį pavasario.

Du bridgeportiečiai: Juozas Ažukas ir Leo Aleliūnas buvo nuvažiavę į pietinę Illinois valstijos dalį medžioti phazanų. Bet nei vieno nenušovę, grįžo namo tuščiomis.

Adolph ir Stella Kaulakiai šiomis dienomis paminėjo trijų metų vedybinio gyvenimo sukaktį.

Justinas Mackevičius, prezidentas Standard Federal Savings and Loan Ass'n paaukojo $500 Bendram Amerikos Lietuvių Šalpos Fondui.

Dainininkė Ona Kuzmiūtė gavo iš W. W. Granger Co. dovaną — auksinį laikrodį už pavyzdingą tarnybą bėgyje penkių metų.

Toji dovana buvo įteikta laike šaunios vakarienės Kingsholm restorane.

Paviešėję Chicagoje p-nai A. Janušauskai grįžo į savo namus, Yucaipa, Cal. Iš ten jie prisiuntė laiškutį dėkodami visiems, o ypatingai p-nams Juliui ir Teodorai Kuzams už nuoširdų priėmimą ir vaišingumą.

Lietuvių White Star klubo susirinkimas įvyksta šį penktadienį, lapkričio 16 dieną, Dariaus Girėno salėje, 4416 South Western Ave. Pradžia 8 val. vakare. Visi nariai prašomi atsilankyti.

Lietuvių Kalėdų Eglaitės pramoga Pramonės Muziejuje rengiama gruodžio 4 dieną. Per dešimtį metų tvarkiusi tas programas p-nia J. Daužvardienė yra linkusi pasitraukti iš tų pareigų.

Emilija Millerienė, SLA 134 kuopos pirmininkė ir darbuotoje kitose organizacijose, jau šešias savaites guli Evanstono ligoninėje, kur ją aplanko daugelis draugių.

Chicagos Moterų Klubas turėjo sueigą ir vaišes Peacock restorane. Šeimininkėmis buvo p-nia Elžbieta Satkauskienė ir p-nia Ona Yonaitienė.

Buvęs Chicagietis dalininkas, o vėliau gyvenęs Beverly Shores, Ind., Petras Kačeriauskas šiuo laiku gydosi Westville, Ind. ligoninėje.

P-lė Lila Fertik, tarnaujanti St. Anthony Savings and Loan Ass'n, Ciceroje, sausio mėnesyje susituoks su Bob Lid.

J. Macijauskienė, 6457 S. Talman Ave., išbuvusi ilgesnį laiką Šv. Antano ligoninėje, dabar grįžo namo ir sveiksta.

P-nia Helen Rukuižienė išvyksta į ilgą kelionę. Ji aplankys Baltimorę, New Yorką, Bostoną ir kitas vietoves. Bostone ji pasimatys su savo senais prieteliais p-nais Tributais.

Gudrus ir po žeme mato, kvailas ir po kojom nepastebi.

Pardavimui Čeverykų Taisymo Įmonė

Dėl senatvės turiu parduoti čeverykų taisymo įmonę su mašinom ir visais įrengimais. Gera proga mokančiam šį amatą. Galite gauti ir butą. Kaina prieinama.

834 W. 33rd Street

Blogai Kai Vienu Kartu Užkrinta Dvi Nelaimės

Marcelė Eitutienė, Rožės Maziliauskienės sesuo, 6559 South Rockwell St., jau šešta savaitė sunkiai serga ir negali atsikelti iš lovos. Ligos metu ją prižiūrėjo duktė Irena.

Bet prieš keletą dienų ir dukrą ištiko nelaimė. Džiaudama baltinius, ji nuvirto nuo kopečių ir krisdama nusilaužė dešinę ranką. Invalidė motina negalėjo jai nei pagelbėti, nei pašaukti pagalbos. Tik vėliau Irena buvo nuvežta į ligoninę.

Pagerbė Dr. K. Oželį

Moterų dantisčių draugija "Patria", gražioje sueigoje Vyčių salėje, pagerbė Dr. K. Oželį, sulaukusį 70 metų amžiaus. Pagerbime dalyvavo ir medikų fraternalės organizacijos "Lituanica" nariai.

Jubilijantui buvo įteikta įvairių dovanų.

Statosi Gražią Rezidenciją

Juozas ir Joan Gribauskai pradėjo statytis gražią "ranch" stiliaus rezidenciją Berwyn priemiestyje. P-nas J. Gribauskas yra vedėjas St. Anthony Savings and Loan Ass'n, Ciceroje.

Ieško St. Valčiuko

Elena Kančauskienė, gyvenanti Lietuvoje, ieško Stasio Valčiuko ir jo sūnaus Albino, kilusių iš Kelmės, prieš karą gyvenusių 1723 S. Union Ave., Chicago, Ill.

Žinantieji, prašomi pranešti: Juozas Česna, 5822 So. Maplewood Ave., Chicago 29, Ill., Tel.: PRospect 6-1985.

Bent Tuo Būdu Pareiškė Protestą Prieš Maskolių Žiaurumus

Fritz Reine, Chicagos simfonijos dirigentas, šią savaitę buvo numatęs statyti rusų kompozitorių kūrinius, tačiau dėl įvykių Vengrijoje pareiškė išmesęs gyvųjų rusų kompozitorių kūrinius, o palikęs tik tokius, kaip Prokofieff ir Čaikovskio. Gyvųjų rusų kompozitorių kūriniai išmesti.

Krakiškių Draugiško Klubo Parengimas

Krakiškių draugiškas klubas lapkričio 17 d. 8 val. vakare rengia pobūvį Vainutos salėje, 4256 S. Maplewood Ave. Visi nariai ir narės maloniai kviečiami atsilankyti, pasilinksminti ir savo prietelius pamatyti.

Kviečia Komisija.

Antanas Ratkus Pateko Į Teismo "Jury"

Į prisiekusiųjų teismą (jury), kuris išklausys liudininkų Chicagos elevatoriaus traukinio nelaimingam atsitikime, kuriame buvo užmušta keletas žmonių, yra išrinktas ir vienas lietuvis Antanas Ratkus.

Chicagoje ir priemiesčiuose yra apie pusė milijono žmonių, sulaukusių 65 ar daugiau metų amžiaus.

Du chicagiečiai policijos nubausti po $200 pabaudos už nešiojimą revolverio be policijos leidimo.

Kai viena karvė uodegą kelia, tai ir kitos paskui bėga.

M. Vaidyla Išvyko į New Yorką

Pereitą trečiadienį M. Vaidyla iškeliavo į New Yorką dalyvauti Amerikos Lietuvių Tarybos posėdžiuose. Jis sugrįš sekmadienio popietyje.

Paul R. Ramoska Bros.
Generalinis Kontraktorius
Namų Statytojas
Atliekam Mūrininkystės Darbus, Taisome arba Statome Pagal Užsakymą Naujus Namus
Pašaukite Mus Įkainavimui
7300 South Talman Avenue
PRospect 6-2439

Geo Borchert
NAMŲ TAISYTOJAS
KONTRAKTORIUS
Pataiso senus namus ir stato naujus. Turi pilną apdraudą savininkams ir darbininkams.
2312 West 109th Street
BEverly 8-7366

BUILDING & REMODELING
NAMŲ STATYBA
Įvairūs įtaisymai ir pardavimas
Jei norite pirkti ar užsakyti namą, kuris būtų gerai išplanuotas, patogus, gražus ir pigus, pirkite ar užsakykite pas
Susitarti šaukit RE. 5-8202
V. ŠIMKUS
nuo 5 val. p. p. kasdien ir sekmadieniais nuo 10—4 val.
Adresas: 4645 S. Keating Ave.
CHICAGO 32, ILL.

Jei Norite Pirkti Arba Parduoti Nama – Farmą
Ir Kitokiais Real Estate Reikalais Kreipkitės I Savo Tautieti
GEORGE WASLO
911 W. 59th STREET
Tel. WEntworth 6-4837

Maliavoja ir Dekoruoja
Jeigu jums reikalinga popieriuoti, maliavoti (pentuoti) arba atlikti kitus pataisymus — pašaukite lietuvį
J. RAMĄ
Tel. WAlbrook 5-4296
turintį ilgų metų patyrimą šioje srityje.

Dr. Antanas Rudokas
OPTOMETRISTAS
Tikrina akis, pritaiko akinius, keičia stiklus ir rėmus.
Telefonas: YArds 7-7381
Priima: Vakarais nuo 6 ir 9 v. Šeštad. nuo 10 ryto iki 4 popiet. Treč. ir sekm. pagal susitarimą
4455 S. CALIFORNIA AVE.
Chicago, Ill.

DR. ANNA BALIŪNAS
Akių, Ausų, Nosies ir Gerklės Ligos. — Pritaiko akinius
6322 So. Western Ave.
Valandos: kasdien nuo 10 ligi 12 v. iš ryto ir nuo 7 ligi 9 v. vak. Šešt. nuo nuo 10 ligi 1 val. Trečiadieniais uždaryta. Kitu laiku susitarus.
Ofiso telefonas:
Prospect 8-3229
Rez.: WAlbrook 5-5078

Telef. ofiso DAnube 6-1125
Dr. A. Valis-Labokas
GYDYTOJAS IR CHIRURGAS
Spec. MOTERŲ LIGOS
3267 S. Halsted Street
Val.: 1—4 ir 6—8 vak.
Šeštadieniais 1—4 v. p. p.

DR. V. P. TUMASONIS
GYDYTOJAS ir CHIRURGAS
Ofiso telef.: HEmlock 4-2123
6255 SO. WESTERN AVE.
Rezid. telef.: PRospect 6-8484
Valandos: 2-4 po p. ir 7-9 vak.
Treč., šešt. ir sekmad. uždaryta

Rez. telef. STewwart 3-4511
Ofiso tel.: YArds 7-1166
Dr. J. Gudauskas
GYDYTOJAS IR CHIRURGAS
756 West 35th Street
Kampas Halsted ir 35-tos gatvės
Valandos 1-4 p.p. ir 6:30-8:30 val kasdien. Šeštad. nuo 1 iki 4 pp. Trečiadieniais uždaryta.

DR S. NAIKELIS
GYDYTOJAS IR CHIRURGAS
3417 So. Halsted Street
Phone LAfayette 3-7020
VALANDOS.
Nuo 2 iki 4 ir 7 iki 9 vakare
Nedėliomis pagal sutartį.

Tel. ofiso PR. 8-1717
Rez. RE. 7-7868
DR. S. BIEŽIS
GYDYTOJAS ir CHIRURGAS
3148 West 63 Street
Po pietų 1—3, Vakarais 7—8, tiktai antradieniais ir penktadieniais. Trečiad. ir sekmadienį ofisas uždarytas.
Rezid. 3241 W. 66th Place

Phone YArds 7-2246
DR. C. Z. VEZEL'IS
DANTISTAS
4645 So. Ashland Ave.
arti 47th Street
Valandos nuo 9 iki 8 vakaro.
Seredoj pagal sutartį.

DR. STRIKOL
GYDYTOJAS IR CHIRURGAS
Ofisas: 4645 So. Ashland Ave.
Chicago 9, Ill.
Ofiso Valandos: nuo 2—4 ir 6—8
Ser's, Sub' ir Ned. tik pagal sutartį
Ofiso Telefonas YArds 7-4787
Namų Tel. PRospect 6-1930
Jei neatsilieps viršutiniai telefonai, šaukite MIdway 3-0001

Phone YArds 7-5921
Res. Tel. KEnwood 6-5107
DR. BERTASH
756 West 35th Street
Corner of 35th and Halsted St.
Ofiso valandos nuo 1-3; 6-8
Šeštadieniais visą dieną. Kitomis valandomis — pagal sutartį

Tel. ofiso: VI 2-1581;
Rez.: VI 2-0742
DR. V. VILEIŠIS
GYDYTOJAS ir CHIRURGAS
802 WEST 31st STREET
(kampas Halsted ir 31-os gat.)
Priėmimo valandos: kasdien 1-4 p. p. ir 6-8 val. vak.
Šeštadieniais 1-4 p. p.
Sekmadieniais uždaryta

Dr. Juozas PAUKŠTYS
DANTŲ GYDYTOJAS
4253 ARCHER AVENUE
(įėjimas iš Whipple St.)
Valandos: kasdien 10-12, 2-6 po pietų, 7-9 p. m. Šeštad. 10-12.
Trečiadieniais uždaryta.
Telef.: LA 3-4949 —
Namų CE 3-7786

Ofiso tel. CLiffside 4-2896
Rezidencijos: LAfayette 3-1172
DR. P. STRIMAITIS
GYDYTOJAS IR CHIRURGAS
1724 West 47th Street
Kampas 47th ir Hermitage
Val.: nuo 2 iki 4 ir 6 iki 9 v. vak.
Šeštad. nuo 2 iki 6 val. išsyr. sek.

Apdrauda--Paskolos
REAL ESTATE
Norėdami apdrausti savo nuosavybes, ar gauti paskolos, ar pataisyme savo namo kreipkitės į mano ofisą.
Esu pasirengęs visiems tinkamai patarnauti
August Saldukas
4038 Archer Ave.
Prone LAFayette 6719

Antanas M. Phillips
Laidotuvių Direktorius
3307 S. Lituanica Ave.
Tel. YArds 7-3401
AMBULANSO PATARNAVIMAS YRA REIKIAMAS

Moving Moving
PERKRAUSTYMAS IŠ ARTI IR TOLI
Ilgų metų patyrimas — Pigus sąžiningas patarnavimas. Nauji dideli sunkvežimiai — Patobulinti perkraustymui įrankiai. Kaip patys sunkvežimiai, taip ir jūsų perkaustomi baldai yra apdrausti — Inšiurinti
J. NAUJOKAITIS 2022 W. 69th St., Chicago 29, Ill.
Telefonas: WAlbrook 5-9209

Parsiduoda Pelningas Biznis ir Nuosavybė
Pats savininkas parduoda namą su 9 butais, kuriuose yra 15 miegamų kambarių išnuomavimui; taipgi garinė pirtis — "Turkish Bath", su atskiru įėjimu iš 1647 W. 45 Street. Kartu parduosiu ir taverną, kuri teikia gerą pelną. Pasinaudokite proga, įsigykite nebrangia kaina šią nuosavybę ir bizni.
Turiu pasitraukti iš priežasties ligos. Pašaukite:
PRospect 6-7291
Klauskite Charles.

GUŽAUSKŲ
Beverly Hills Gėlinyčia
Gražiausios gėlės del vestuvių, bankietų, laidotuvėms ir del kitų visokių papuošimų.
2443 WEST 63RD STREET
Tel. PRospect 8-0833-80834
Antanas ir Aldona Gužauskai Sav.

Justin F. Chilauskas
Insurance Broker
Notary Public
Income Tax Service
2404 W. 46TH PLACE
Chicago 32, Ill.
Tel. LA. 3-3121

CHICAGOS ŠVARIAUSIAS IR MODERNIŠKIAUSIAS DARŽAS —
BUČO DARŽAS
WILLOW WEST INN AND PICNIC GROVE
Atdaras Kiekvieną Dieną Per Ištisus Metus
83rd and Willow Springs Rd.
WILLOW SPRINGS, ILL.