Midwest Inter-Library Center, Chicago

SANDARA
THE LEAGUE
LITHUANIAN NEWSPAPER

SANDARA
Published by the Lithuanian National League of America
Consisting of 100 Branches Located in all Principal Cities of the United States.
840 W. 33rd St., Chicago 8, Ill.
Phone YArds 7-4789

VAL. XLIV. PENKTADIENIS, VASARIO-FEBRUARY 1 D., 1957 M. No. 5

Kongresas Svarstys Pakeitimus Imigracijos Istatyme

BRUOŽAI

Rašo V. G.

CHARLES KERSTENAS NEPAMIRŠO SENOS MISIJOS

TIE SOVIETŲ ŠNIPAI NEBUVO LIETUVIAI

VARŠUVOJE PRADEDA KALBĖTI APIE VILNIŲ.

Daugelis mūsų gerai atsimename kongr. Charles Kerstena, kurio vardas prieš trejetą, ketvertą metų plačiai skambėjo mūsų spaudoje. Jis tuomet buvo pirmininkas J. V. Atstovų Buto komisijos, tyrinėjusios Baltijos kraštų pavergimą. Pralaimėjęs rinkimus į Kongresą, jis užėmė patarėjo vietą valstybės departamente ir nuo to laiko lietuvių atstovai mažai su juom susitikdavo. Prie ryšių nutraukimo prisidėjo ir kaikurie anksčiau įvykę nesusipratimai.

Bet Charles Kerstenas nesnaudžia. Kiekvieną savaitę jis kalba iš Milwaukee radio stoties ir ragina mūsų vyriausybę organizuoti tautinius legionus, kurie sudarytų užmazgą būsimiems kovotojams už pavergtų kraštų išlaisvinimą.

Ateityje, apie Kerstena gal dar daugiau išgirsime.

— o —

Pranešdamos vardus trijų suimtų New Yorke šnipų, kurie dirbo Sovietų Sąjungai, žinių agentūros pridėjo, jog du jų— Jack Sobol ir Jacob Albam yra gimę Lietuvoje arba tiesiai esą lietuviai.

Kaip tai nebūt, bet tas užmeta juodą dėmę ant lietuvių, ir ne visai teisingai. Kada tie du šnipai gimė, o tai buvo pabaigoje pereito šimtmečio, arba pradžioje dabartinio, Lietuvą valdė maskoliai, ir ne kiekvienas gimęs tame krašte buvo lietuvis. Tų šnipų pavardės ir išvaizda parodo, kad jie nėra lietuviai.

— o —

Apie vieną jų — Jacob Albam teko patirti, jog jis prieš trejetą desėtkų metų gyveno Vilkaviškyje ir dirbo šerių apdirbimo įmonėj kaipo bughalteris. Jis jau tuomet buvo apskrities komunistų organizacijos sekretorius ir buvo Sovietų Sąjungos agentas. Taigi, jis ir tuomet nieko bendro neturėjo su Lietuva.

Ne kas kitas tik Maskva atsiuntė juos į Jungtines Valstybes šnipavimo tikslais. Surinktas žinias jie įteikdavo Sovietų ambasados pareigūnams Washingtone iki jie nebuvo sučiupti ir areštuoti.

Nenorėdamos atidengti tikros jų tautybės, žinių agentūros primetė juos lietuviams. Bet kaip ylos maiše nepaslėpsi, taip ir tiesos neužgniauši; ji vis vien iškils į paviršių.

— o —

Iš Varšuvos, per užsienio korespondentus, pradeda reikštis atviresnė kampanija už grąžinimą Vilniaus Lenkijai. Prieš keletą dienų, Chicagos "Sun-Times" dienraščio atstovas Barrett McGurn, kuris dabar lankosi Lenkijoje, prisiuntė šiek tiek žinių apie studentų neramumus Vilniuje.

Pasak jo: "Tautinis komunizmas ima bruzdėti ir nerimauti prieš-karinėse Lenkijos srityse, kurias Sovietų Sąjunga aneksavo ir grąžino Lietuvai". Kitame paragrafe, minėtas korespondentas pastebi, jog Vilnius yra "Sovietų užimtoje Lenkijos dalyje".

Savaime aišku, jog tokias informacijas apie Vilnių amerikietis laikraštininkas gavo iš varšuviečių.

— o —

Daugelis žmonių dar vis tiki, jog balti drambliai atneša laime. Vakarų Vokietijos pramonininkai, žinodami apie tą keistą ypatybę, pradėjo masiniai gaminti baltų dramblių skulptūrinius bei metalinius atvaizdus ir siuntinėti į visus kraštus.

Bet neužilgo iš visų pusių ėmė plaukti protestai. Girdi, tų dramblių "snapai" yra nuleisti žemyn, o tas reiškia nelaimę. Dramblių gamintojai susigriebė ir pradėjo išdirbinėti figuras su pakeltais snapais.

Kaip matome, dar ir šiandie yra žmonių, kurie tokiomis lengvomis priemonėmis tikisi užtikrinti sau laimę.

— o —

Gegužės mėnesyje pamatysime dausose nuostabiausią reiškinį, kokio žmonės nematė nuo 1910 metų, kai pasirodė garsioji Halley kometa. Tai bus naujas "svečias", Roland kometa, kuri skrenda link žemės nepaprastu greitumu. Toji kometa gegužės mėnesyje bus apie 30 milionų myliu nuo mūsų, tai yra tris sykius arčiau negu saulė. Ji atrodys mažesnė už mėnulį ir ją galėsime matyti net dienos metu.

Bet Rolanda kometa neturi "uodegos", todėl ji negalės sukelti žmonėse tokios panikos, kaip anų laikų Halley planeta.

— o —

Sovietų užgrobtoje Lietuvoje skelbiama, jog taksai nuo uždarbių negali siekti daugiau kaip 10 nuoš. Tikrenybėje gi, komunistinis režimas išplėšia iš žmonių dešimtį kartų daugiau. Ir štai kokiu būdu. Valdžia, kaip žinome, paima visa tai, kas pagaminama dirbtuvėse arba kolchozuose. Ji taipgi nustato kainas maistui, drabužiams ir kitiems dalykams, kuriuos turi pirkti žmonės. Bet tos kainos yra taip aukštos, kad iš darbininkų, kolchozininkų ir kitokių tarnautojų ištrauk kia paskutinius skatikus.

Tuo būdu sovietiškas režimas surenka milžiniškas sumas pinigų, o žmonės paliekami skursti.

Išgiautoji Papilė Dar Neatstatyta

Miestelio Centras Pasilieka Tuštuma: Išliko Tik Simano Daukanto Paminklas

Gautais pranešimais, plačiai žinomas Papilės miestelis, kuris buvo išgriautas pereito karo eigoje, vis dar neatstatytas. Tik aplinkui miestelio pastatyti maži namukai, tuom tarpu kaip senasis Papilės centras pasilieka tuštuma.

Bažnyčia irgi buvo apgriauta ir iš jos pasiliko tik keturios sienos. Dabar šiaip taip uždėtas stogas, bet vidus neatremontuotas. Kokiu tai nuostabiu būdu išsigelbėjo Simano Daukanto paminklas, kurio nepalietė nei bombos, nei ugnis. Jis tik vienas dabar liūdija apie to miestelio praeitį.

Amerika Nori Gyventi Taikoje su Sov. Rusija

Pasikalbėjime su spaudos atstovais Prezidentas Eisenhoweris pareiškė, kad vienu iš jo svarbiųjų siekių tarnaujant antra terminą, prezidentūroje bus pasiekti taikingų ir draugiškų santykių su Sov. Rusija.

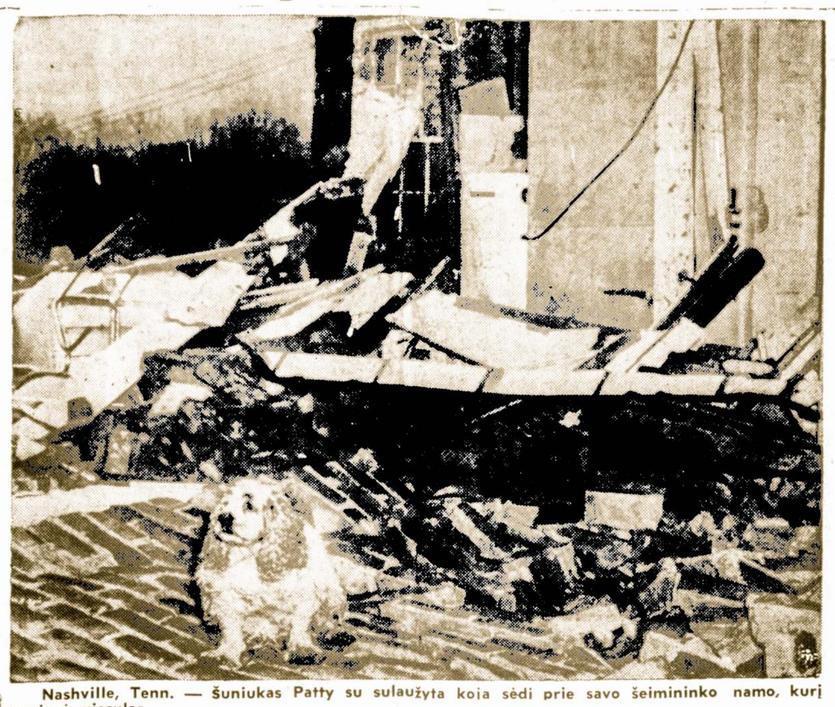

Nashville, Tenn. — Šuniukas Patty su sulaužyta koja sėdi prie savo šeimininko namo, kurį sugriovė viesulas.

Washingtonas Žada Suteikti Anglams Atominių Ginklų

Anglai Desperatiškai Bando Išvengti Skaudžios Ekonominės Krizės

Didžiosios Britanijos krašto apsaugos ministeris Duncan Sandys šiomis dienomis atvykęs į Jungtines Amerikos Valstybes, turėjo pasikalbėjimų su šios šalies pareigūnais. Tų pasitarimų išdavoje dabar skelbiama, kad JAV pasirašiusios aprūpinti Anglija rakietine apsauga, kuri susidės iš trijų rūšių rakietinių baterėjų: Nike Ajax, Nike Hercules ir Nike Talos tipu rakietoms. Visos šios rakietos tinka priešą apšaudyti 100 mylių atstume.

Kaip matyt Anglija stengiasi nusikratyti išlaidų, kurių iki šiol iš jų pareikalavo Europos žemyno apsauga: į tą įeina kariuomenės įgulų išlaikymas.

Paskutiniu metu Anglija pergyveno dvi krizes: politinę ir ekonominę. Politinė krizė, kaip žinoma, baigėsi Edeno rezignacija ir Harold Macmillan pakvietimu sudaryti naują vyriausybę. Kaip žinoma, vyriausybė sudaryta iš konservatų.

Valiutos smukimas po Suezo krizės, grėsė paklupdyti Anglijos ekonomiją, ir išdavoje spekuliantai pradėjo parduoti angliškus svarus. Svaro vertė krito, bet naujoji vyriausybė paskelbusi savo vidaus ir užsienio politikos kryptį, tuojau atstatė svaro vertę, kuri pakilo net iki $2.80. Atrodo, kad svaras stabilizavosi ir anglų prekybiniai ir ekonominiai santykiai su užsieniu sunormėjo ir eksportas kyla. Atrodo, kad produktams rinkos ne mažėja, bet didėja.

John Sapolis, 303 Main St., Duryea, Pa. mirė Taylor ligoninėje. Iš Lietuvos į JAV. atvyko būdamas 7 metų amžiaus.

Nepaisant į Protestus Valstybės Departam. Kviečia Tito į J. V.

JAV Kongresas gauna daugybę laiškų, kuriuose reiškiama pasipiktinimo dėl Maršalo Tito kvietimo atvykti į Washingtona, kaip JAV svečias.

Nežiūrint to, Valstybės Departamentas mano, kad Jugoslavijos diktatorių reikia pakviesti i Washingtoną, nors Tito ir pareiškė, kad jis į šią šalį nemano vykti.

Ateinančių metų rudenį i Washingtona bus pakviestas ir Ispanijos diktatorius gen. Francisco Franco.

Žmonių Smaugikai Turi Vienas Kitą Remti

Šią savaitę Budapešte, Vengrijoje lankėsi Kinijos diktatorius Cau-En-Lai, ir ta proga pasirašė sutartį, kuria Kinija pasižada remti Vengrijos "vyriausybę".

Išbuvęs Budapešte apie 20 valandų, Kinijos diktatorius išvyko į Lenkiją, o iš ten vyksta į Maskvą ir vėliau grįš į Peipingą.

Maskvoje Cau-En-Lai stengiasi gauti žemės ūkio mašinų ir įvairių instoliacijų naujoms pramonės įmonėms Kinijai.

Californijoje išrasta mašina riešutams sumušti. Mašina varoma elektros jėga.

Paleckiniai Grasina Studentams Už Anti-Sovietinius Pasireiškimus

Pasireiškęs Atviras Užtarimas Kovojančiai Už Laisvę Vengrų Tautai

Pasak Varšuvos komunistinės spaudos, Vilniaus lenkų jaunimo laikraštis "Czerwony Sztandart" praneša, kad Vilniaus Universitete (dabar vadinamu: Kapsuko Valstybiniu Universitetu Vilniuje) studentai daugiausia laiko praleidžia prie savo radijo aparatų klausydami užsienio transliacijų, "šmeižiančių ir purvyną drėbenčių ant sovietų visuomenės, jos darbo ir pastangų įgyvendinti socializmą, ir kartu platina melagingas žinias apie gyvenimą Sovietų Sąjungoje."

Esą, vienas studentas, trečio kurso teisininkas, Vidmantas Mikoliūnas yra vienas tų vadų, kurie skleidžia žinias apie tai ką per radiją transliouja "Voice of America", "Radio Free Europe" ir "British Broad casting Corp."

Mikoliūno dėka daugumas studentų, esą, dabar klauso tų radijo programų, o kai kurie studentai Mikoliūną laiko net didvyriu.

Išdavoje, Varšuvos bolševikų laikraštis sako, kai kurie studentai net drįso atvirai kartoti "Radio Free Europe" transliuojamus pareiškimus, kad Vengrijos liaudis kovoja už demokratiją, tuo tarpu kai vietos spauda ir Maskvos radijas skelbė, kad tai Horthy fašistų darbas.

Kitas incidentas kuris nepatiko Vilniaus ir Varšuvos maskviniams komunistams, tai to paties Vilniaus Universiteto dviejų studentų — Šapiros ir Faycelono bandymas pateisinti anglų - prancūzų intervenciją Egipte, tuo tarpu kai visa Sovietų Sąjunga tą žygį pasmerkė.

"Czerwony Sztandart" toliau sako, kad toki "bepročiai", kaip Mikoliūnas, laipsniškai įgyja daugiau drąsos ir diena iš dienos darosi seiklesni. To, žinoma, komunistai negali toleruoti, ypač komunistai pačiame universitete turėtu neatidėliojant tokius drasuolius sudrausti, nes jų dėka universitetas įgyja labai žemą ideologinį lygį.

Kongr. Walter Siūlo Panaikinti Kvotų "Morgičius" ir Baltijos Šalim

KONGR. WALTERIO BILIŲ TURĖTUMEM PAREMTI VISOMIS ĮMANAMOMIS PRIEMONĖMIS

Washington. — J. V. Atstovų Bute prasidėjo smarkesnis judėjimas už pakeitimą dabartinių imigracijos įstatymų. Prieš keletą dienų 28 kongresmanai paruošė naują įstatymo projektą, kuris numato padidinti įsileidžiamų ateivių skaičių nuo dabartinio 154,657 iki 250,000 į metus.

Svarbiuoju projekto autorium yra atstovas iš Brooklyno — Emanuel Celler, kuris yra pirmininkas teisių komisijos Atstovų Bute. Kiti šio sumanymo sponsoriai yra: kongr. Blatnik iš Minnesotos, kongr. Reus iš Wisconsino ir kongr. Yates iš Illinois.

Tame projekte siūloma panaikinti ir tautybių kvotas ir imigrantų įsileidimas turi būti paremtas sekančiais penkiais sumetimais:

1) Sujungimas su giminėmis, 2) žmonės mokanti įvairių amatų, 3) politiniai pabėgėliai, 4) asmenys naudingi valstybei, 5) ūkininkai, kurie norėtų apsigyventi farmose arba prie apdirbimo miškų.

Atrodo, jog šis projektas sukels nemažai opozicijos, nes jis apverstų aukštyn kojom visą dabartinę imigracijos sistemą.

Kongr. Francis E. Walter Siūlo Panaikinti Kvotų "Morgičius"

Prieš trejetą dienų, kongresmanas Francis E. Walter (dem., Pa.), pirmininkas sub-komiteto imigracijos reikalams J. V. Atstovų Bute, patiekė savo projektą, kuriame panaikinami ivairiems kraštams uždėti ant kvotų "morgičiai". Dėka tam, galėtų atvykti 8,000 žmonių iš tokių kraštų kaip Lietuva, Latvija, Estija, Lenkija, Vengrija, Čechoslovakija, Rumunija, Bulgarija, Graikija, Kinija, Jugoslavija.

Tuom pat sykiu Walterio projektas leidžia sunaudoti ir 19,000 vizų, kurios pasiliko nesuvartotos Refugee Relief Act, kuris užsibaigė gruodžio 31 dieną, 1956 metais. Būtų įleista ir 5,000 našlaičių, kuriuos amerikiečių šeimos sutiktų įsūninti.

Walterio bilius išeitų į naudą ir lietuviams, nes grąžintų 183 vizas, kurios buvo atimtos net iki 2030 metų, kai pradėta įsileisti mūsiškius tremtinius, pabėgusius nuo raudonųjų teroro. Ir šiaip Lietuvos kvota liko sumažinta pusiau.

Tikrenybėje, reiktų pažengti dar toliau ir tų šalių, kurios nesunaudoja savo kvotų, kaip pav. Anglija, Prancūzija, Švedija ir kitos šalys, likusias vizas atiduoti tiems, kurie šiuo metu yra labai reikalingi, pirmoje eilėje Baltijos šalims.

Ir Rakietiniais Lėktuvais Bus Galima Pasiekti Marsą Tik į 58 Dienas

Northwestern Universiteto astronomijos profesorius John Sterling teigia, kad — nepaisant visokių dar nenugalėtų kliūčių, iki šio šimtmečio pabaigos bus išrasti ir pastatyti rakietiniai lėktuvai, kurie galės skristi 7 mylias per sekundę greičiu.

Tokiais lėktuvais žmogus galės pasiekti mėnulį per 8 dienas, planetą Venus — per 43 dienas ir Marsą — per 58 dienas.

Kurį laiką žmogus pasitenkins skridimais į tas tris planetas ir tik daug vėliau jis bandys pasiekti tolimesnes planetas.

Pataria Vengrams Likti Namuose ir Kovoti Prieš Komunizmą

Boston (Naujos Anglijos) universitetai per savo bažnyčias ir agentūras ragino savo pasekėjus rinkti aukas pinigais ir daiktais pagelbėti Vengrijos tremtiniams, tačiau ta proga priminė visiems, kad geriau būtų jeigu vengrų intelektualai pasiliktų namie kovoti prieš komunizmą, negu bėgti į užsienį ieškoti prieglaudos.

Edg. Firantas–Priešaky Architektų Firmos

Gimęs ir mokslus ėjęs Chicagoje, Edgardas Firantas šiuo metu vadovauja architektų grupei Grand Rapids, Mich. Jo žinioje dirba apie 100 ofiso darbininkų, braižytojų, techniką ir pan. Toji firma atlieka didesnius statybos darbus, kaip tai mokyklų, ligoninių, valdžios pastatų.

Jie dabar daro žygius gauti Jievos Rockfeller - Paulekiutės sumanytų motelių statybos kontraktą.

Pakeičia Uniformą

Iš Berlyno praneša, kad netrukus Lenkijos kariuomenė gaus naujas uniformas, visai nepanašias į dabartines rusiškas. Uniformos bus tokios pat kaip ir nepriklausomos Lenkijos laikais.

Japonija Didina Savo Prekybą su Komunistais

Nežiūrint, kad JAV nepalankiai žiūri į Japonijos pastangas užmegsti prekybinius santykius su Kinija ir Sovietų Rusijos satelitais, Japonija vistiek stengiasi tose valstybėse parduoti savo gaminius, kuriems rinka vakaruose labai apribota.

SANDARA

LITHUANIAN NEWSPAPER

LITHUANIAN WEEKLY NEWSPAPER
Published Every Friday by the
LITHUANIAN NATIONAL LEAGUE of AMERICA
General Office
640 West 33rd St., Chicago, Ill. Telephone YArds 7-4789

SUBSCRIPTION RATES:
In The United States per year $3.00
In Canada and all Foreign Countries per year $4.00

Entered as second class matter OCTOBER 25,1928, at the Post Office at Chicago, Illinois, under the ACT of MARCH 3, 1879

Sandara yra Savaitinis Laikraštis, leidziamas kas Penktadienis Amerikos Lietuvių Tautinės Sąjungos.
UŽSAKYMŲ KAINA:
Suvienytose Valstijose metams $3.00
Užsienyje metams $4.00

Blaivesnės Mūsų Pažiūros į Ateitį

Dauguma mūsų yra linkę manyti, jog visi geresni dalykai jau yra atsitikę praeityje, ir tas, kas pasireiškia dabar, ar pasireikš ateityje, negalės prilygti nei savo reikšme, nei įspūdingumais tiems įvykiams, kurie užsiliko mūsų atmintyje.

Tiesa, prisiminimai visad būna malonesni už šių dienų realybę, nes žvalgydamiesi į praeitį, mes pasirenkam tuos epizodus, kurie yra patrauklesni ir gražesni, o blogesnius paliekame užmaršoje.

Visa tai būtų tvarkoje, jeigu, darydami panašius palyginimus, mes nenuskriaustumem patys savęs ir perdaug nenuvertintumem to, kas dabar yra. Paimkime keletą konkrečių pavyzdžių. Mes mėgstam pasakoti kaip veikli ir gyva buvo mūsų išeivija prieš desėtkus metų, kuomet kūrėsi lietuviškos organizacijos, draugijos, klubai; kai nuo susirinkimų lūždavo salių sienos. Dabar, girdi, viso to jau nematyti. Mes skurstam, merdim ir baigiam pakrikti. Jeigu kas paklausia kodel taip yra, mes tuojau atsakom: pasenom, ištautėjom, neturim jaunimo ir panašiai.

Tikrenybėje, panaši katostrofa nėra užkritusi ant lietuvių išeivijos. Kas atsitinka, yra ne kas kitas, o tik gyvenimo sąlygų pasikeitimas. Kas buvo prieš penketą desėtkų metų, to jau negalime tikėtis dabar. Ne viskas buvo gera tuomet, ne viskas yra bloga dabar. Palyginamai, šiuo metu mes esame geresnėje, stipresnėje padėtyje negu buvome anksčiau.

Bendras šalies progresas paliečia ir mus. Šiais laikais mes esame pajėgesni ir išmintingesni, negu pradžioje dabartinio šimtmečio ar kiek vėliau. Mes sugebėsime atlikti ir nemažai didesnių kūrybinių darbų, jei tik turėsime pakankamai pasitikėjimo savimi ir atsikratysim nepagrįstų pesimistinių nuotaikų apie ateitį.

Komunistiški Melai Apie Lietuvą

Komunistai ir naciai yra neišskiriami melo vartojimo srityje. Jie abeji savo santvarkos pavadinime turi socialistinę sąvoką. Komunistai, Rusija ir jos provincijas vadina "Tarybu Socialistinėmis respublikomis". Hitleristai save vadino "Nacional-socialistais". Ir vieni ir kiti buvo ir yra diktatoriai be jokio socializmo.

Naciai viešai skelbė, kad paskelbtas didelis melas, dažnai kartojamas, daug kur prilimp ir tampa tiesa.

Komunistai, būdami nesąžingesni už nacius, to neskelbia, bet ištikimai praktikuoja — nuolat meluoja ir melus kartoja.

Geras ir ryškus jų melo pavyzdis yra Lietuvos užgrobimas ir lietuvių apvogimas bei lietuvių tautos kankinimas ir naikinimas. Stalinas ir Hitleris susitarė Lietuvą pasidalinti. Molotovas ir Ribbentropas pasirašė tuo reikalu susitarimą 1939 m. rugsėjo 28 d. Tas susitarimas dabar jau yra viešas. Taip pat yra vieši Maskvos ultimatumai bei žygiai ir pareiškimai, kurie nekelia jokių abejonių del sovietų imperialistinės agresijos prieš Lietuvą; Kremliaus komunistai ir jų satrapai, tačiau, nuolat skelbia ir meluoja, kad Lietuva pati sovietams pasidavė — į Sovietų Sąjungą įsijungė. Ar **bereikia didesnio ir begėdiškesnio melo!**

Kiekviena senelė, kuri gauna iš Rusijos okupuotos ir pavergtos Lietuvos laiškus, supranta ir žino, kad Lietuva yra nelaisva ir nesavarankė valstybė, o Maskvos bernas Paleckis ir komunistinių laikraščių redaktoriai liaupsina, kad Lietuva yra laisva ir nepriklausoma.

Jeigu Lietuva yra laisva ir nepriklausoma valstybė, tai kodelgi iš Lietuvos ateinantieji laiškai turi rusiškus pašto ženklus ir net rusiškus adresus; kodelgi siuntiniai, kurie siunčiami Lietuvon yra apdedami Maskvos nustatytu muitu?

Iš šitų dviejų pavyzdžių ir gausių tautiečių patyrimų susidaro aiski išvada, kad **komunistai per akis meluoja** ir save begėdžių padėtin stato.

Prie maskvinių melų galima pridėti "Laisvės" ir "Vilnies" melus, kuriuos jos skelbia savo skaitytojams. Vienas iš jų melų yra tvirtinimas, kad nekomunistiniai lietuvių laikraščiai skelbia, jog pusė Lietuvos žmonių yra išvežta iš Lietuvos.

Tokių skaičių lietuvių laikraščiai neskelbė ir neskelbia. Lietuvių laikraščiai yra skelbę ir dabar kartas nuo karto primena, kad komunistai išplėšę iš Lietuvos per pusę miliono žmonių. Ar tiek, ar kiek daugiau ar mažiau jų yra išžudyta ir išvežta, niekas tikrai nežino, bet kad daug yra išžudyta, ir išvežta, tai visiems yra aišku, nes tą pripažįsta patys Lietuvos okupantai ir iš Lietuvos bei Sibiro ateiną laiškai.

Kai rusas komunistas meluoja Rusijos naudai, tai jį dar gali pateisinti, bet kai lietuvis komunistas meluoja Rusijos naudai, ir Lietuvos bei lietuvių tautos nenaudai, tai jį pateisinti nebegali — esi priverstas įskaityti jį į tautos išgamas — į Lietuvos valstybės priešus.

Farmeriai Irgi Turi Savo Vargų

Didesnių miestų gyventojai mano, jog esant aukštoms kainoms maisto produktams farmeriams turi kuogeriausiai sektis. Bet tikrenybėje taip nėra. Farmeriai irgi turi savų bėdų. Agrikultūros departamento pranešimu, įvairios rūšies vabzdžiai — "insects" pereitais metais padarė už 1 bilioną, 600 milionų dolerių nuostolių. Daugiausiai nukentėjo alfalfa žolė.

Neseniai per įvairias apylinkes perėjo debesys vabzdžių, kurie suna kino šimtus tūkstančių akerių miškų ir sodų. Taip vadinami "army worms" tampa tikru maru farmerių ūkiams ir jokie "insecticides" jų neapsaugo. Nuo įvairių parazitų nukenčia kukurūzų laukai ir kitokis derlius.

Nuo panašių nuostolių farmeriai neturi apsidraudimo; nėra apsaugos ir nuo blogo oro, audrų, sausros ir panašių reiškinių. Kartais į trumpą laiką sunaikinamas vasaros darbo vaisius.

Valdžia ne visada pagelbsti farmeriams. Savo laiku agrikultūros sekretorius Benson pasakė farmeriams: "Jeigu jums blogai, tai ko sėdite farmose?". Taip, miestų žmonės nesupranta tikrosios farmerių padėties.

Apžvalga

KURIOJ PUSĖJ NEITRALES LINIJOS GALĖTŲ ATSIDURTI BALTIJOS VALSTYBĖS

Centro ir Rytų Europos neitralizavimo ir demilitarizavimo klausimas vis daugiau ir dažniau pasirodo spaudoje ir įvairių asmenų pareiškimuose. Vėliausais iš tų pareiškimų yra 11 demokratų kongresmanų, kurių tarpe ir chicagietis Charles A. Boyle.

Jie siūlo Prezidentui Eisenhoweriui pradėti su Rusija derybas del demilitarizavimo zonos, kuri būtų tarpe Vakarinės Vokietijos sienos ir Rusijos. Toms valstybėms, kurios įeitų į tą zoną būtų abiejų pusių, vakariečių ir Rusijos, laiduota laisvė ir nepriklausomybė. Jie (aukščiau paminėti kongresmanai) žada šitą klausimą iškelti ir išdiskusuoti Kongrese.

Spauda neskelbia, kurios valstybės į tą zoną siūlomos, tačiau atrodo, kad į ją turėtų įeiti Skandinavijos valstybės, Baltijos valstybės, Lenkija, Vokietija, Balkanų valstybės ir Austrija; pastaroji jau ir dabar yra išskirta iš Rytų-vakarų bloko.

Kaip ten bebūtų ir kas iš visų tų išeis, mums reikia žiūrėti, kad Lietuva ir kitos Pabaltijo valstybės būtų tinkamai atvaizduotos visose diskusijose.

GAL TIK VIENAI AMERIKAI TEKTŲ SAUGOTI VAKARŲ EUROPĄ

Anglai pradeda kalbėti apie ištraukimą savo karinių pajėgų iš vakarų Europos. Saugumo ministras Duncan Sandys, kuris dabar lankosi Washingtone, pareiškęs, jog Didžioji Britanija nebeišgalinti išlaikyti tiek kariuomenės už savo valstybės sienų ir todel turės atšaukti savo divizijas, kurios šiuo metu stovi vakarų Vokietijoje.

Prancūzija jau seniau išėmė iš NATO komandos geriausius savo pulkus ir pasiuntė juos kovoti su arabais Alšire. Todel gali prieiti prie to, kad visas likusios laisvos Europos apgynimas užvirs ant Dėdės Samo pečių.

Tiesa, Adenauerio vyriausybė jau turi surinkusi 70,000 kariuomenės, bet toji dar nėra kaip reikiant paruošta ir tik liepos mėnesį galės pristatyti NATO vadovybei porą divizijų. Tai, žinoma, yra tik lašas kibire vandens.

PALECKINIAI ATKAKLIAI PUOLA PREZIDENTĄ EISENHOWERĮ

Vilniaus bolševikų "Tiesa" ir radijo pradėjo piktai šmeižti prez. Eisenhowerį už jo pastangas apginti nuo raudonųjų dominacijos Mažosios Azijos šalis. Girdi, tai esąs aiškus amerikiečių imperialistų užsimojimas paimti į savo globą visą tą sritį, o iš jos vėliau grasinti Sovietų Sąjungai.

Tačiau, apie prez. Eisenhowerio priminimą kaip Sovietai užgrobė ir pavergė Baltijos valstybes, nei paleckinė spauda, nei radio nieko neprasitarė. Aišku, nepatogu ir pavojinga atskleisti Lietuvos, Latvijos ir Estijos žmonėms kartu faktą, kad Jungtinės Valstybės rūpinasi ju likimu.

Įumoras

Jis Taip Pasielgė

— Teta davė man du obuolius.

— O ką tu po to padarei?

— Aš atidaviau jai grūdelius ir lupynas.

Netinkamas Laikas

— Jeronimą areštavo. Girdėjai?

— Už ka?

— Už tai, kad ėmė pinigus iš banko.

— O kas tame blogo? Ar negalima ištraukti pinigų ištrauktų pinigų iš banko?

— Antrą valandą nakties?

Skirtumas

Už geležinės uždangos vienas pilietis klausia kito:

— Koks skirtumas tarp idealisto ir marksisto?

— Idealistas tiki į pamirtinį gyvenimą, o marksistas tiki, jog po mirties bus išteisintas.

Minėdamas 81 metų sukaktį, vakaru Vokietijos kancleris — Konrad Adenauer gavo daug dovanų ir sveikinimu. Iš visò tokiu dėmesio pareiškimų buvo per 5,000.

PER mano koštuvą

Vasaris mėnuo jau atėjo, bet pati vasara dar yra labai toli. Kol ji ateis iš Floridos pusės dar reikės pakentėti nemažai šalčių.

Bolševikiška spauda rašo, jog "Lietuvoje jau nesimato šiaudinių stogų". Gali būti ir taip, nes vėjai nudraskė šiaudinius stogus, o kitokių neuždėjo.

Indusų patarlė sako: "Žmogus niekad nesimaudo du sykius toje pačioje upėje". Atrodo, jog kas čia pasakyta yra nesąmonė. Bet nesiskubinkite su savo išvada.

Upė yra plaukiantis vanduo, kuris nepabūna ilgai vienoje vietoje ir vis skuba į jūrą.

Vienas amerikiečių laikraštis įdėjo tokį skelbimą: "Paskutinis karas žemėje. Kada ir kur toks mūšis įvyks? — Adventistų bažnyčioje, šio sekmadienio vakare."

Tik nedidelis skaičius žmonių turi atvirą protą ir permatomą širdį. Gal ir gerai, kad taip yra. Jeigu būtų priešingai, tai nusistebėtumem pamatę kiek esama tuščių galvų ir akmeninių širdžių!

Komunistai šioje šalyje turi daugiau laisvių, negu savo šlovinamoje Sovietų Rusijoje. Čia jie gali laisvai kalbėti; skaityti tokius laikraščius, kokie jiems patinka; pakritikuoti net ir saviškius politrukus. Tokiu šposu jie negalėtų krėsti būdami Chruščiovo priežiūroje.

Todel ar neišmintingiau būtų mūsiškiems komunistams pradėti reikalauti kad ir Sovietų Sąjungoje būtu suteiktos žmonėms demokratinės laisvės?

Viena priežastis del ko VLIK'ui taip sunku sudaryti vykdoma taryba yra ta, kad tai tarybai mažai kas tenka vykdyti. Ji tik turi klusyti, ausis ištempus, ka pasakys jai New Yorko grupės.

Pas vyriškį, kuris neseniai palaidojo savo žmoną, ateina dvisiškis išreikšti jam savo užuojauta. Tą vyrą jis užtiko sėdintį prie bonkos degtinės.

— Ar tai vienintėlis tavo nusiraminimas? — paklausė jo dvasiškis.

— Kur tau! Turiu dar dvi bonkas spintoje — atsakė našlys.

Ir seniau mūsų kaimietės mergelės rūpindavosi, kad gražiai atrodžius. Štai kaip viena mergina įvertina savo išvaizdą:

Pramanė žmonės šauniais žodeliais,
Kad pienu burną prausiau;
Antri kalbėjo, jog savo veidą
Rožių lapeliais dengiau...

O ne del pieno aš esu balta,
Ne del rožių raudona;
Iš mažų dienų veideliai balti,
O skaisti — nuo saulelės...

Gali būti ir taip, nes anais laikais kaimietėms nebuvo žinomi grožio salionai. — **Eolas.**

LIAUDIES DAINA

Nepūski, vejužėli,
Nepūski, šiaurinėli,
Kad aš girdėčiau
Savo bernelį
Laukeliu atjojant.

Atjoja bernužėlis,
Atjoja dobilėlis, —
Ei skamba aida
Jo pentinėliai,
Muštinė kamanėlės.

Sustojo prie kiemelio,
Sustojo prie darželio,
Kur jauna mergelė,
Skaisti kaip saulelė,
Rūteles ravėjo.

Pririšo žirgelį,
Prie rūtų darželio,
Ir priėjęs prie tvorelės
Jis užkalbino mergelę
Meiliausiais žodeliais.

Prisiminė Senas Skolas

Vienas Des Moines gyventojas susirado gydytoją, kuris buvo prie jo motinos, kai jis gimė, bet užmiršo išrašyti gimimo metriką. Gydytojas sutiko jam išrašyti metriką, bet su sąlyga, kad jis sumokėtų sąskaitą, kurią jo motina užmiršo sumokėti.

Nebėra Sovietų Himno

Nuo pradžios šio mėn. Pragos radijofonas liovėsi transliavęs Sovietų himną. Kiekvieną dieną uždarant stotį, dabar grojamas tik Čekoslovakų himnas.

Anglijos Saloms Gręsia Trūkumas Vandens

Angljoje gali pritrūkti... vandens. Ne visi norėtų tam tikėti. Juk ištisus metus tose salose lietus lyja kaip iš kibiro. Bet faktai ir skaitlinės rodo, jog tie susirūpinimai nėra išlaužti iš piršto.

Kas metai vandens sunaudojimas vis didėja ir dabar jo konsumpcija yra du sykius didesnė, negu 1938 metais. Pramonės pareikalavimai yra milžiniški. Pav. pakeisti vieną toną anglies į elektrą reikalinga 125,000 galionų vandens. Kiekvienas pagamintas tonas plieno sunaudoja 100 tonų vandens, o metinė plieno produkcija Anglijoje siekia 20 milionų tonų.

Spesialistai dabar gamina planus kaip užbėgti už akių vandens trūkumui toje šalyje.

Vėliausi prancūzų geologų tyrinėjimai parodė, jog mineraliniai Saharos turtai yra milžiniški. Pietiniam Alžire užtikai aliejaus sluoksniai savo gausumu gali prilygti arabų naftos šaltiniam Mažojoje Azijoje.

Geresnės Iškalbos

Romos miesto valdyba nutarė sunaikinti visas negražias iškabas prie krautuvių. Ateityje bet kokių iškabų uždėjimas gatvėje turės būti miesto valdybos užgirtas.

Kad suskaičius bilioną dolerių, atidedant į sekundę po vienę dolerį banknotą ir dirbant be sustojimo per 24 valandas, reikėtų šiam darbui paskirti tik apie 32 metus.

Lietuvių Prekybos Namai

MODERNIŠIKAUSIOS PREKĖS — ŽEMIAUSIOS KAINOS

MIESTE. PREKĖS BE BROKŲ. KAINOS BE UŽPRAŠYMŲ

Didžiulis Pasirinkimas Visų Prekių Namams

Atidara Pirmad ir ketvirt. nuo 9 val. ryto iki 9:30 val. vak.
Kitomis dienomis nuo 9 val. ryto iki 6 val. vakaro
Sekmadieniais atdara nuo 10 ryto iki 5 p.p.

FURNITURE CENTER, Inc.
LIETUVIŲ PREKYBOS NAMAI
3222-24 So. Halsted Street
Telefonas VIctory 2-4226

CHICAGO, ILLINOIS

PRADĖK TAUPYTI ŠIANDIEN, — TURĖSI RYTOJ!

Taigi pradėk taupyti šioje lietuviškoje įstaigoje.
BRIGHTON SAVINGS

Kiekvieno taupytojo indėliai yra apdrausti iki $10,000.00

Brighton Savings and Loan Ass'n
4071 Archer Avenue, West of California Ave.
CHARLES ZEKAS — Sekretorius

DARBO VALANDOS: Pirmadienį, antradienį, penktadienį ir šeštadienį nuo 9 val. ryto iki 4:30 po pietų. Trečiadieniais nuo 9 val. iki 12-tos. Ketvirt. nuo 9 ryto iki 8 val. vakaro.

APIE ĮVAIRIUS DALYKUS

Pataria Naudoti Tokias Priemones Šaltame Ore

Keletas specialistų suteikė patarimų apšalusiems anglams ką daryti, kad palengvinti žiemos vargus. Pirmiausia reikia dėvėti ne sunkius, bet lengvesnius vilnonius drabužius. Valgyti šiltus valgius; maudytis šiltam vandenyje ne iš ryto, bet iš vakaro.

Nereikia ilgai sėdėti vienoje kėdėje, bet laiks nuo laiko atsikelti ir pasimankštinti. Degtinė ir gin geriau apšildo negu vynas ir alus.

Bet svarbiausias dalykas, žinoma, yra gerai apšildyti butą.

Ilgiausiai Žmonės Gyvena Tai Olandijoje

Tirščiausiai apgyventas kraštas visoje Europoje yra Olandija, kur viename kilometre vidutiniai susispiete 327 žmonės.

Kiek tas liečia mirtingumą, tai jis siekia 7.5 kiekvienam 1,000 gyventojų, ir yra žemiausias Europoje. Olandai ilgiau gyvena negu kitų kraštų žmonės. Jų vyrai miršta pasiekę vidutiniai 70.6 metų, o moterys 72.9.

Lietuviai, Kurie Pasirodė Garsioje Milano Miesto La Scala Operoje

La Scala pasaulinio garso operos teatras Milano mieste, Italijoje savo vaidinimus pradėjo 1778 metais. To teatro scenoje dainavo visi garsiausieji savo laiko dainininkai. Iš lietuvių La Scala teatre Rimskio Korsakovo operoje Padavimas apie Kitiežo miestą" su pasisekimu rodėsi Kipras Petrauskas ir trumpą laiką nauja dainininkė Vera Podėnaitė.

La Scala teatre savo karjerą, kaip violončelistas pradėjo ir neseniai miręs Arturo Toscanini, vėliau tenai iškilęs kaip dirigentas.

Pasogai Dukroms Indijoje Sudaro Kėblią Problemą

Kas Indijoje turi dukteris, galvoja, kaip greičiau jas išleisti už vyro.

Neištekėjusi mergina šeimai atneša pažeminimą ir gėdą. Bet kad mergina ištekėtų, reikia jai duoti atitinkamą kraitį. O tai dažnai atneša rūpesčio, nes kraitį sudaryti būna nelengva.

Jaunikiai Indijoje yra labai branginami. O kraičiai merginoms iki šiol indams - tėvams sudarydavo baisią naštą.

Indijos valdžia ruošia specialų įstatymą, pagal kurį nuotakoms kraičių paprotis bus atšauktas. Tačiau jaunikių tėvai protestuoja ir grasina savo sūnums uždrausti vesti, jei bus uždrausta imti kraitį ir... nebus gailma kelti ištaigingų vestuvių puotų.

Valdžia nori, kad niekas negalėtų duoti ar priimti didesnio kaip 500 rupijų (apie šimtą dolerių) kraičio ir kad iš jaunikio pusės vestuvių puotoje negalėtų dalyvauti daugiau penkiasdešimt žmonių. Tuo pat metu įstatymu žadama panainaikinti ir vestuvinių dovanų paprotį.

Nuotakos ir jų ateitis Indijoje kelia mažą "revoliuciją". Merginų tėvai kariauja už naują tvarką, o jaunikių tėvai stoja piestu prieš tokį "neteisėtumą".

Įdomus Koncertas

— O kaip patiko vakarykštis koncertas?

— Buvo labai įdomus. Išgirdau, jog Petraičiai skiriasi, o Kazėno čeverykų krautuvė bankrutuoja.

Neveravičiaus "Priešai" Brooklyno Scenoje

Rašytojo Neveravičiaus pjesė "Priešai", turėjusi pasisekimo Vilniaus Teatre, pirmą kartą Amerikoje bus suvaidinta Brooklyne, N. Y. vasario 24 d. Autorius, kaip žinoma, gyvena Anglijoje.

Veikalą režisuoja Vitalis Žukauskas. Šiuo spektakliu bus atžymėta Brooklyno Vaidintojų sambūrio 5 metų veikimo sukaktis.

Teisėjas S. Kapočius Ruošiasi Rinkimams

Pittston, Pa. — Teisėjas S. Kapočius, Sebastopol, Jenkins Township praneša, kad šiais metais baigiasi jo tarnybos terminas, kaip Justice of the Peace, nes rudenį įvyksta nauji rinkimai.

Rudeniniuose rinkimuose p. Kapočius kandidatas ir, kaip paprastai tikisi, kad jo kaimynai, prieteliai ir pažįstami už jį vėl balsuos.

Kaip žinome, S. Kapočių teisėju paskyrė dviejų metų terminui Pennsylvania valstybės gubernatorius.

Ta proga pranešama, kad kito Pennsylvania pareigūno — Jury Commissioner of Luzerne County — J. Maceina, SLA. vice-pirmininko, terminas taip pat baigiasi ši rudenį, bet jis ateinantį rudenį savo kandidatūrą statys ar ne, dar nežinia.

— Rep.

Miami Fla., Lietuvių Vasario 16 Šventei Choras Ruošiasi

Miami lietuvių choras smarkiai ruošiasi Vasario 16 d. minėjimui, kuris įvyks Miami Lietuvių Klubo patalpose.

P-nia Karn, kaip mokytoja, stengiasi chorą kaip reikia paruošti tai dienai. Atrodo, kad jau dabar choras visai gerai dainuoja, labai sutartinai, net malonu klausyti.

Choristai ir mokytoja — visi smarkiai stengiasi, kad šventės dieną galėtų gražiai pasirodyti.

Miami Lietuvių Klubo valdyba šiems metams sudaro: pirmininkas — F. Rogers, vicepirm. — A. Noreika, finansų rašt. — J. Martin, užrašų sekretorius — Helen Virbela, iždininkas — J. Ratkus. Direktorių taryba renkama atskirai.

— L. J. S.

Pirma Syki Pasirodė ir Laimėjo Konkursą

Vita Valikonytė, kolaratūrinis sopranas, Alfonso Leparskio dainavimo studijos mokinė, dalyvavo Immigrant's Protective League, Chicagoje sausio 20 d. suruoštame jaunuomenės muzikiniam konkurse ir laimėjo pirmąją vietą.

P-lė V. Valikonytė padainavo Gildos ariją iš operos "Rigoletto".

Tai buvo pirmas jos viešas pasirodymas kaipo dainininkės.

Suteikia Pasitenkinimo Tiems, Kurie Ješko Klaidų

Dienraštis, išeinas Nepanee, Kanadoje, pradėjo tyčia spausdinti žodžius ir sakinius su klaidom. Redakcija paaiškino, jog laikraštis turi ka nors duoti ir tiems skaitytojams, kurie ješko tik spaudos klaidų.

Keletas Žinių Iš Floridos Padangės

Mūsiškiai Pensininkai Sparčiau Juda ir Rengia Įvairias Pramogas

St. Petersburg, Fla. — Florida West Coast Lithuanian American Citizen's Club sausio 13 d. susirinkimas, kaip paprastai įvyko William Popell salėje, apie 10 mylių į rytus nuo Tampa.

Susirinkimas nutarė surengti "Pensininkų" gimtadienio puotą, kuri įvyks St. Petersburge, 315 — 15th Ave., South, sausio 31 d. Balius bus su pietumis. Pradžia 1 val. pp. Bus šokiai ir kitos pramogėlės.

Taip pat nutarta rengti kitą balių, vasario 24 d. toje pačioje salėje pas Wm. Popell. Tai bus Lietuvos nepriklausomybės minėjimas. Tą dieną pusė surinktų aukų eis Amerikos Lietuvių Tarybai. Po programos bus šokiai.

Susirinkimas praėjo gana sklandžiai. Po susirinkimo, kaip paprastai buvo bendri pasikalbėjimai, šokiai ir užkandžiai. Šokiams pagrojo Varašius ir Svilainis.

Vakaro nuotaika buvo, kaip visuomet, linksma ir gera.

Mūsų klubas dabar turi 129 pilnai užsimokėjusius narius ir tikisi daugiau, nes lietuvių skaičius Floridoje sparčiai auga ir, kaip matyt, ateityje didės. Visus lietuvius kviečiame mus floridiečius aplankyti.

B. V.

Reikalauja Lengvesnių Sąlygų Namams Įsigyti

Washington. — Namų statytojai tvirtina, jog šiais metais nebus pastatyta nei milionas naujų namų, jeigu valdžia arba Kongresas nepadarys ką nors tokio, kad pirkėjai lengviau gautų paskolas ir žemesniais nuošimčiais.

Kai Mes Šildomės Prie Krosnies, Tai Floridoje Rengiami Piknikai

Miami, Florida. — ALT. Sandaros 52 kuopos susirinkimas įvyko sausio 23 d., Lietuvių Pilėčių Klubo patalpose. Susirinkimą atidarė pirmininkas A. D. Kaulakis. Nutarimų raštininkas L. Stasiulis perskaitė pereito susirinkimo nutarimus; susirinkimo protokolas ir raportai priimti vienbalsiai.

Komisija pranešė, kad pikniko (postogu) reikalai yra tvarkoje. Piknikas įvyks vasario 10 d. 6 val. pp. Miami Lietuvių Pileičių Klubo patalpose.

Bus užkandžių; veiks bufetas ir geras orkestras gros lietuviškų šokių muziką. Seni ir jauni galės pašokti.

Išrinkta valdyba 1957 metams. P-nui A. D. Kaulakiui atsisakius toliau pirmininkauti, pirmininku išrinkta p-nia Elena Verbela; vice-pirm. A. D. Kaulakis; protokolų rašt. Leo J. Stasiulis; iždininku — Swolkin; korespondentas — Stasiulis.

Po susirinkimo kuopą pasveikino p. A. Valukas, kuris atvežė linkėjimu iš Centro.

— Leo J. Stasiulis.

Amerikoje dirbančiųjų trečdalį sudaro moterys. Dirba iš viso 20,000,000 moterų, kurių tarpe 5 milionai yra netekėjusių, o kitos turi šeimas.

SKAITYTOJŲ TRIBUNA

Mūsų Politikai Vieni Kitus Šmeiždami Nieko Gero Nelaimės

Anglijos ir Prancūzijos nepasisekęs žygis prieš Egiptą buvo pirmaeile priežastimi premiero Anthony Eden ligos ir atsistatydinimo. Už tą žygį Anglijos darbiečiai (Darbo Partija) smarkiai puolė bei kritikavo Vyriausybę ir reikalavo Edeną atsistatydinti.

Anglijos Vyriausybės atsistatydinimo metu Amerikoje lankėsi Darbo Partijos lyderis Hugh Gaitskell ir ex-lyderis Clement Atlee, kuris prieš dabartinę administraciją buvo Anglijos premieru. Ir vienas ir antras svečias buvo reporterių klaustas apie Edeno bei jo vyriausybės klaidas. Abu, nors ir opozicijos žmonės, atsisakė, būdami užsienyje, savo krašto vyriausybę kritikuoti. Atlee, lankydamasis Chicagoje, parei škė: "Aš laikausi nusistatymo, lankydamasis svetimam krašte, nekritikuoti savo krašto vyriausybės ir vyriausybės to krašto, kuriame aš lankausi."

Atsimenu, kad p. Atlee esant Anglijos Vyriausybės premieru, konservatorių partijos žmogus Anthony Eden lankėsi Amerikoje ir kalbėjo Bostone — jis taip pat buvo paklausas nuomonės apieDarbo Partijos Vyriausybės kokius tai žygius. Edenas atsakė — būdamas užsienyje, aš savo krašto vyriausybės nekritikuoju.

Tai subrendusių ir rimtų valstybės vyrų nusistatymas. Būtų gera, kad ir lietuviai politikai pasektų Anglijos valstybės vyrų pėdomis ir būdami svetimam krašte nešmeižtų vieni kitų ir nežemintų savo amato ir pačios nepriklausomos Lietuvos. — Dzūkas.

Numato Ateitį

— Ar tavo sužadėtinis nėra kiek persenas?

— Gal būt šiandien jis yra man truputį persenas, bet kai aš sulauksiu penkiasdešimt metų, aš užmiršiu apie mūsų amžių skirtumą.

Vokiečiai Nesnaudžia

Naujoji vokiečių karo aviacija jau turi virš 1,000 lėktuvų. Iš jų 550 yra moderniški sprausminiai lėktuvai, sudarą nemenką puolimo ir gynimosi jėgą.

Pirmieji Diegai Privatinio Biznio Lenkijoje

Lenkijoje sudaryta nauja korporacija, įkurią įeina 13 šėrininkų, įnešę dalį kapitalo. Bendrovė statys privačius gyvenamus namus. Kita kapitalo dalis yra valdžios. Tai pirma tokia bendrovė po paskutinių vidujinių reformų.

Žmonės, kurie mažiausiai nusimano, paprastai daugiausiai kalba ir kitus mokina.

Kiek Yra Arbatos Rūšių?

Arbatos kvapo atspėjimas yra ne taip lengvas amatas. Įgudę specialistai gali atskirti bent 1,000 skirtingų arbatos rūšių, tuom tarp kaip eiliniai žmonės pažįsta tik dvi rūšis: juodą ir žalią.

Mokslo šaknys yra karčios, bet už tai jo vaisiai yra saldūs.

— Aristoteles.

Tėvynės Mylėtojų D-ja Norėtų Gauti Medžiagos Apie Lietuvos Vietoves

Šiomis dienomis Tėvynės Mylėtojų Draugija pradėjo išsiuntinėti laiškus, prašant mūsų tautiečių prisiųsti nuotraukų, spausdinių ir savo atsiminimų apie vieną ar kitą vietovę Lietuvoje. Toji medžiaga bus panaudota planuojamai išleisti knygai "Lietuvos Žemių Aprašymai".

Tai bus plačiai apimantis veikalas, Lietuvos "cinerama", kurioje bus atvaizduota ne vien dabartiniai Lietuvos plotai, bet ir dalis tų, kur mūsų protėviai yra seniau gyvenę arba paliko kultūrinių ir etnografinių pėdsakų.

Daugelis mūsų dar gerai prisimename tas vietas, kuriose augome arba praleidome ilgesnį laiką. Todėl šį bei tą parašyti apie jas, nebūtų sunku. Mūsų atmintyje dar gyvi yra kaimų, miestelių, ežerų, miškų, upių ir pievų vaizdai. Nesam užmiršę ir kaikurių pavadinimų arba pasakojimų apie istorinius įvykius, kurie jungiasi su viena ar kita apylinke. Visa tai reiktų surašyti ir kaipo svarbų rekordą palikti ateičiai.

Mūsų tautiečiai, gyveną kituose kraštuose, taipgi prašomi prisidėti prie šio darbo. Tikimasi gauti medžiagos iš Anglijos, vak. Vokietijos, Švedijos ir kitų kraštų. Bendromis pastangomis bus galima atvaizduoti Lietuvą kokią mes pažinom ir kokia ji buvo ilgų šimtmečių eigoje.

Boris Beverage Co.
JUOZAS AHLAUSKAS, Sav.
Pristatom Toniką ir visokios rūšies alų baliam, vestuvėm ir visokiom kitom pramogom į namus ir sales.
Visais Reikalais kreipkitės:
Boris Beverage Co.
220 E. Street
SO BOSTON, MASS.

Parūpinu Apdraudą Įvairios Rūšies
Apraudžiam Namus, Automobilius, Langus, Baldus ir kitokius dalykus.

JUOZAS SPAITIS
3261 S. Halsted St.
Tel. VIctory 2-6469

Įsidėkite į Savo Namus Lincoln Storm Windows

Juos Gamintame Nuosavame Dirbtuvėje
JUOZAS SPAITIS
3261 S. Halsted St.
Telef. Victory 2-6469
Pašaukite Dėl Informacijų ir Apkainavimo

DUONĄ IR ĮVAIRIAS SKANIAS BULKUTES KEPA
BRUNO'S KEPYKLA
3339 SO. LITUANICA AVE.
Tel.: CLiffside 4-6376
Pristatome į visas krautuves ir restoranus, taip pat išsiunčiam į visus artimuosius miestus.

Namų Remontas
Atlieku cemento, karpenterio, mūro ir kitus darbus. Iki $2,500 nereikia nieko įmokėti, o už didesnius darbus susitarsime. Dirba Chicagoj ir priemiesčiuose.
Petras Pocius
6828 So. Maplewood Ave.
REpublic 7-1223

Wholesale Meat Distributor

JULIUS KUZAS
6840 So. Artesian Ave.
Chicago 29, Illinois
Tel. WAbrook 5-8744

Siuntiniai į Lietuvą
Lietuvių bendrovė OVERSEAS CARGO CO. siunčia į LIETUVĄ (ir kitur) siuntinius su: angliškom viln. medžiagom, avalyne, vaistais, maistu, siuv. mašinom, dviračiais, laikrodžiais, akodeonais (siunčiam iš Anglijos per HASKCBĄ).
Bendrovė taip pat persiunčia į Lietuvą ir Jūsų pačių sudarytus ir mums pristatytus siuntinius (siunčia ir oro paštu). Visi mokesčiai sumokami siuntėjo, gavėjas **nieko nemoka.** Pristatymas garantuojamas — **Pilnas draudimas** (siunčiama per Globe Travel Service).
Prašykite katalogų bei informacijų: OVERSEAS CARGO CO., 2412 W. 47 St., Chicago 32, Ill., Tel. LA. 3-5049, YA. 7-4337
Siuntinių tarnyba 8 metai.
S. P. JUODVALKIS

Prieš pirkdami ar parduodami namus, biznius, sklypus ar farmas, atlankykite mus.
KUTRA-NORKUS REALTY
Real Estate — General Insurance
Notary Public
2405 West 51st Street — WAlbrook 5-5030
Chicago 32, Ill. — REpublic 7-7321

. . . mergiščios ir čikagos valkatynas

Dabar labai daug laikraščiuose rašoma, per radiją kalbama, per televiziją roodma-šnekama- apie baisųjį Čikgaos valkatyną, dėl kurio neteko labai jaunos savo gyvybės dvi mergiščios. Lietuvių kalba apie šitą valkatyną yra parašyta tik viena knyga — ČIKAGOS ŠEŠĖLIAI, kurioje jis parodomas pilnoje savo žiaurenybėje, piktybėje ir nuogybėje. 316 puslapių, iliustruota, kaina tik $2.00. Reikalaukite:

Dr. Alg. Margeris, 3325 So. Halsted St., Chicago 8, Ill.

CHICAGO SAVINGS AND LOAN ASSOCIATION

Nuoširdžiai kviečia Tamstą atlankyti mūsų bendrovės naują namą — vieną gražiausiai ir moderniškiausiai įrengtą visoje Illinois valstybėje.

CHICAGO SAVINGS per paskutinius 32 metus — nuo josios įsikūrimo 1924 metų iki šios dienos — be pertraukos kas 6 mėnesiai išmokėdavo ir išmoka savo taupytojams augštesnį dividendą negu dauguma kitų šios rūšies įstaigų. Tatai liūdija, kad CHICAGO SAVINGS valdyba ir direktoriai visą laiką bendrovės reikalus tvarko ne kelių asmenų, bet visų taupytojų naudai.

Tamsta, pasidėjęs taupomus pinigus pas mus, gausi ne tiktai apdraustą saugumą, augštą dividendą, bet veltui gausi dar daug kitų patarnavimų, už kuriuos kitose įsaigose turėsi mokėti.

CHICAGO SAVINGS AND LOAN ASSOCIATION

6245 So. Western Avenue — GRovehill 6-7575 — Chicago, Illinois

ATDARA: pirmadienį nuo 12 iki 3, antradienį ir penktadienį nuo 9 iki 4, ketvirtadienį nuo 9 iki 8, trečiadienį uždaryta visą dieną, o šeštadienį nuo 9 iki 2 val. po pietų.

Bent Šiuo Metu Turėtumem Stipriau Pareikšti Savo Balsą

Kad Vasario 16 Minėjimai Būtų Sekmingesni

Visai pagrįstai spaudoje keliamas susirūpinimas, dėl mūsų visuomenės atbukimo ir permažo rūpinimosi Lietuvos reikalais, nesilankymo į Vasario 16-tos ir kituose lietuvybę liečiančiuose minėjimuose. Bendrai spaudoje daugiausia turi galimumų pasisakyti mūs visuomenininkai, todėl visai nestebėtina, kad visa kaltė suverčiama mūsų eilinei visuomenei dėl jos atšalimo nuo lietuviškų reikalų, visai nekeliant ir nenagrinėjant tikrųjų ir pagrindinių priežaščių.

Artinantis Vasario 16-tai, noriu pasisakyti kaip visas tas "atšalimo" reikalas atrodo eilinio lietuvio akimis žiurint, nes padėtis tikrai apverktinoje padėtyje. Jeigu lietuvių užjūrio sostinėje Chicagoje į minėjimus prieš keletą metų susirinkdavo virš 4000, o praeitais metais atsilankė nebepilnas 1000, tai padėtis tikrai tragiška ir kelia mums lietuviams gėdą. Nebetenka kalbėti apie kitus lietuvybę liečiančius minėjimus, kuriuos dėl jų negausumo geriau visai neprisiminti.

Pilnai galima kaltinti mūsų visuomenę dėl jos atšalimo lietuviškuose reikaluose, dėl jos apkiautimo ir užsidarymo savo namų aplinkoje, nebesurandant laiko skirti šiek tiek ir už namų aplinkos. Žinau keletą laikančių save inteligentais ir Vokietijoje stovyklose pasireiškusiais kaip dideliais veikėjais ir patrijotais, bet čia atvykę neberado laiko per 6-7 metus atsilankyti nors į vieną Parengimą. Paklausti dėl jų tokio atbukimo, net patys nesuranda atsakymo. Tai tik maža mažuma, kuri negali turėti įtakos į lietuvišką veiklą.

Pagrindinių priežaščių reikia ieškoti kitur. Eilinis lietuvis didžiausiu kaltininku dėl lietuvių visuomenės atšalimo laiko mūsų visuomenininkus; ne dėl jų neveiklumo, bet dėl jų perdidelio neapgalvoto veiklumo, kas ir atvedė prie dabartinės liūdnos padėties. Ne kas kitas kaip mūsų visuomenės vadai ir vadeliai įsivėlę į politinius kivirčius dėl vadovavimo pirmumo ir neapgalvotai anksti pradėtos kovos įsitvirtinimui atkuriamos Lietuvos pozicijose, netik suskaldė lietuvių visuomenę, bet ir patys visuomeninkai prarado pasitikėjimą visuomenėje.

Atvirai kalbant tenka konstatuoti liūdną faktą, kad mūsų visuomenės vadai liko be visuomenės, nes eilinis lietuvis pamatė kad jis yra laikomas 17 šimtmečio palikuoniu neturinčiu savo galvosenos bei nuomonės ir užtenka jam kalti visokias nesąmones kad padaryti savo šalininku. Mūsų spauda, dėka savo vedamos šmeižimo politikos, pastebėjo kad mūsų visuomenė pradėjo bėgti nuo savo lietuviškos spaudos, ir turėjo noroms nenoroms keisti ir švelninti vedamą liniją. Jeigu dar dauguma pasiliko prie savo spaudos tai tik dėl savo nerangumo bei nenoro visai atitrūkti nuo lietuviško gyvenimo.

Eilinis lietuvis nori matyti ne gražius žodžius kad mes daug dirbam, bet nori matyti konkretų darbą, vieningą darbą rišančius visus į krūvą. Jei eilinis lietuvis brangina ir gerbia savo ir savo tėvų kraštą, tai nori kad jį gerbtų tuo labiau mūsų vadai ir nelaikytų kokia paplavų duobe, kurią kiekvienas gali teršti. Lietuvis nori kad mūsų visuomininkai į gyvenimą žiūrėtų ne per paragrafų bei raidžių akinius, bet būtų gyvenimiški ir vadovautusi esamomis apystovomis bei galimybėmis.

Visa nelaimė kad mūsų aktyvieji veikėjai nors daug nuveikia, bet ką su viena ranka sukasa, tai su kita iškapsto. Šiuo atžvilgiu nors ir nenoroms tenka apkaltinti mūsų redaktorius, nes jie daugiausia prisidėjo prie mūsų visuomenės "atšaldymo". Negali būti teisingas kritikas tas, kuris mato praeities klaidas, bet nemato savo daromų klaidų.

Demokratas nėra tas, kuris tik mini demokratijos vardą, bet nesivadovauja jos principais. Keliant praeities klaidas, turėtumem žvilgterėti ir į šio krašto padarytas stambiąsias klaidas, nes mes jau esam daugiau surišti su šiuo kraštu. Kritikai tikrai rastų gražaus, kartu sumažėtų Lietuvos buvusios klaidos.

Nuo Vasario 16-tos minėjimo lankymo sulaikė netik minėti reiškiniai, bet ir netinkamai pravestas minėjimas. Nors per šį minėjimą turėtų būti vengiama partinės neapykantos tarpe vadovybės, o pati programa pravesta, ne vieno ar kito asmens pasirodymui bei sugebėjimams pademonstruoti.

Jei užpraeitais metais laike minėjimo buvo patiekta ištisa Lietuvos praeities studija, kuri tinkamesnę vietą būtų radus išleista brošiura, tai praeitais metais invokacija buvo skaitoma iki dalyviai pradėjo žiovauti ir kaž kas užbaigė pasakęs amen. Jeigu lietuvis atvyksta į minėjimą, tai vadovaudamasis savo jausmu, tuo pačiu pagrindu skirdamas ir savo auką.

Bet kada vėliau skaitai spaudoje kad tiek ir tiek dalyvavo mūsų minėjime ir tiek tai sudėjo aukų mūsų žmonės, tai jokiu būdu negali pasitarnauti paskatinimui dalyvauti minėjimuose. Jei einame į minėjimą, tai vadovaujamasi grynai lietuviškais jausmais ir nėra rėmimas kurios nors partijos.

Kol mūsų grupės statys pirmoje vietoje savo partijos reikalus, o tik antroje laisvę, tol negalime tikėtis kad reikalai pasitaisytų, ir rastų visuomenės pritarimą. Galim vistik pasidžiaugti, kad lietuviai nėra pakrikę ir tebegyvena lietuviškais jausmais, ką pilnai įrodė surengtoji dainų šventė.

— A. Pupelis.

Pittsburgho Lietuviai Minės Vasario 16-tą

Lietuvos nepriklausomybės paskelbimo 39-tą sukaktį pittsburgiečiai paminės sekmadienį, vasario 10 dieną, dalyvaujant žymiems kalbėtojams ir dainininkams. Iškilmės įvyks Lietuvių Piliečių Draugijos klubo salėje, 1723 Jane St. S. S.

Programai vadovaus Povilas Dargis, SLA. prezidentas. Kalbėtojų tarpe bus VLIK'o pirmininkas J. Matulionis, miesto majoras David L. Lawrence, kongr. Elmer J. Holland, kong. James F. Fulton.

Koncertinėje programoje pasirodys Lietuvių Vyčių choras, vadovaujant Kaziui Baziui, Šv. Pranciškaus akademijos studentės ir kiti. Visi lietuviai kviečiami dalyvauti šiose iškilmėse ir paremti mūsų bendras pastangas išlaisvinti Lietuva.

— Fr. Žilionis.

Džiūginantis Reiškinys

Iš prakalbos paleckinio pramonės ministro:

— Anksčiau, kai susižeisdavo darbininkas fabrike, tai jam skaudu buvo prisiminti, kad jis tapo sužalotas vergaudamas kapitalistams. Dabar, panašiai nelaimei ištikus, darbininkas ne tik nesiskundžia, bet dar apsidžiaugia, jog tai atsitiko fabrike, kuris priklauso valstybei...

Senais Keliais

Chicagos Bolševikų Daina

Čia kiekvienas bolševikas
Apšvietimo pilnas.
Ar apžėlęs ar būt plikas
Maino savo vilnas.

Rūpesčių nereik turėti,
Neigi daug galvoti,
Tik į Maskvą vien žiūrėti,
Kad nepražiopsoti.

Pildyt jųjų paliepimą,
Lošt jų maskaradą,
Girti melą ir plėšimą,
Sekti pėdas vado.

Mūsų pareiga didžiausia
Mildon suvažiuoti,
Apie matušką mieliausią
Dainą sudainuoti.

Kai iš savo raudonumo
Balti ten pradėjo,
Tai Nikytos tarti žodžiai
Mildon atskambėjo.

Mes į Mildą susirinkę,
Svarstėm, kas daryti,
Ir nusvarstėm Mildos sienas
Šviesiai nudažyti.

Tuoj mes kopėčias nupirkom,
Po teptuką naują,
Lipant, Vengriją pamatėm
Su upeliais kraujo.

— Ai, tavorščiai, ką darysim?
Kur mes pasidėsim?
Vėl mes maliavą mainysim,
Nuostolių turėsim. —

Prusas tarė: — Mums pas Dėdę
Pinigų netrūksta.
Mes čia sočiai prisiėdę
Draskom jį net rūksta.

Pasilipę mes laiptukais,
Dirbsim vėl iš naujo,
Padarysim mes teptukais
Raudoniau už kraują.

Kai ten tremia, šaudo, trata,
Mes ten nevažiuojam,
Mildoj geriam į sveikatą
Ir džiūgiai dainuojam.

Sveikas, Stalin, siela tavo
Štai vėl Mildoj mūsų,
Neužmiršom vado savo,
Nei plačių jo ūsų. —

— Perkūnas.

Fotografuoja Giliausias Atlanto Gelmes

Paryžiaus Gamtos muziejus drauge su National Geographic Society specialiai pagamintais foto aparatais fotografuoja Atlanto vandenyno dugną ir įvairius augalus ir gyvūniją didelėse gelmėse.

Iki šiol padarytos nuotraukos 26,400 pėdų gelmėse. Tai giliausia vieta vandenyje, kurią žmogus iki šiol nufotografavo.

Gelmė, kurioje padarytos nuotraukos laikoma giliausia Atlante; ji yra pusiaukelyje tarp Afrikos ir Pietinės Amerikos.

JAV valdžia leido kaikuriais ne strategines prekes ir medžiagas eksportuoti į Sovietų Rusiją — tai daugiausiai visoki moteriški baltiniai ir figūrai pagražinti įtaisymai.

Dešimtis Svarbesnių Priežasčių Dėl Kurių Gali Kilti Vaidai Šeimoje

Kodėl sujra vedybinis gyvenimas? Kokios yra priežastys, kad vedusieji negali sugyventi?

Stebint iš šalies ir patikrinant porų persiskyrimo ar nesugyvenimo priežastis, prieinama išvados, kad dėl to yra kaltas žmonių būdas ir jo ypatybės. Stai kas gali pakenkti laimingam vedybose sugyvenimui — dešimt svarbesnių tam priežaščių yra šios:

1. Žmona, tebevaidinanti "mažos mergaitės" vaidmenį.
2. Pavydas. Nes pavydus vyras ar pavydi žmona kasdieną ardo ramaus sugyvenimo nuotaiką.
3. Noras pirmauti ir kito veiksmus savo valiai palenkti.
4. Meilėje nepastovumas. Vyro ar žmonos neištikimybė.
5. Amžini įtarimai ir nepasitikėjimas.
6. Netikrumas dėl rytdienos. Tai gali liesti piniginius dalykus, bet taip ir vyro, pavyzdžiui, prie stikliuko palinkimas ar kortomis, arkliu lenktynėmis ir pan. perdidelis susidomėjimas.
7. Sauvalė. Vienas iš vedusių tiek yra savimi įsimylėjęs, jog kito žmogaus asmenybė jam yra visiškai nesvarbi. Savimelės kupina moteriškė ar toks pat vyras niekad nepajėgs kito žmogaus nuoširdžiai mylėti.
8. Nesveikos nervų sistemos žmogus. Visada yra nelaimingas, visuomet reikalauja užuojautos, globos, paramos ir nusileidimo. Nes tuo būdu bando pirmauti.
9. Jinai ar jisai visada būna teisūs ir niekad nebūna kalti — toks būdas yra nelengva pakelti, su tokiu žmogum esti sunku sugyventi.
10. Giminės — uošviai, tetos ir panašiai. Jie kišasi į šeimos gyvenimą, amžinai mokina, teikia patarimus, kritikuoja, už vedusius nusprendžia. Jiems tėra svarbūs "mano sūnus", "mano duktė", "mano giminaitė", o lyg visai neegzistuoja kito šeimos nario norai.

Šios dešimt priežaščių dažniausiai paveikia šeimos iširima. Nes vienam iš vedusiųjų pristinga kantrybės, neatsiranda jėgos pakelti esamą padėtį. Ir dėl to kyla nesugyvenimas ir, pagaliau, perskyros.

Norime išlaikyti šeimą? Ban dykime nurodytus negerumus iš vedybinio gyvenimo pašalinti.

Lietuvos Kareivių Draugystė Mini 45 m. Gyvavimo Sukaktį

Cicero, Ill. — Sekmadienį, sausio 20 d. Liberty salėje įvyko metinis Draugystės Lietuvių Kareivių susirinkimas. Daugelis narių šia proga sumokėjo savo metinius mokesčius. Priimti du nauji nariai: S. Juozaitis ir A. Palilonis.

Ligonių lankytojai pranešė sekančiai: gydytojo priežiūroje dabar yra šie nariai: J. Pilikis, V. Varanauskas, K. Vasiliauskas, J. Bendoris ir J. Sims. Narys T. Brazis pasveiko ir atsiėmė pašalpą. A. Martin pranešė apie savo žmonos mirti ir atsiėmė pomirtinę. P. Banaitis palaidotas; velionis buvo senas draugystės narys.

Revizijos komisija išdavė apyskaitą už 1956 metus, iš kurios paaiškėjo, kad organizacijos turtas padidėjo $537.87. Nariai ir komisija pareiškė pasitenkinimo valdybos veikla.

Šiais metais draugija mini savo 45 metų gyvavimo sukaktį ir tam tikslui rengia net du parengimus, kuriems vadovauja pats organizacijos prezidentas K. Šimkus ir jam pagelbės: A. Gailius, A. Virkutis ir R. Nartonis ir, aišku, visi valdybos nariai.

Senas draugijos narys Jonas Rainis susirinkime pareiškė protestą dėl tilpusio "Drauge" pareiškimo, kad "pirmieji draugystės tvėrėjai visi išmirė", tai anot Jono,, netiesa, "aš ir daug kitų esame gyvi".

Reikalas buvo plačiai apkalbėta ir paaiškėjo, kad raštas buvo sumaišytas.

Lietuvis basebalininkas Johnny Podres, Brooklyn Dodgers sviedėjas, kaip New Yorko spauda praneša, neseniai atleistas iš karo laivyno, vėl pradės žaisti su Dodgers komanda. Šiomis dienomis jis susitarė su Dodgers klubo vedėju dėl algos. Sutikta Jonui mokėti $18,000.00 metams.

Dėkoja Sandarai už Paskelbtus Žodžius

Ištrauka iš Laiško Rašyto iš Vokietijos Vienam Mūsų Tautiečiui Chicagoje

Ačiu už laišką su dovanomis ir už iškarpą iš "Sandaros", kur užsiminta apie mūsų dukrelę, siekiančią mokslo. Mat viena ponia, patyrusį apie sunkią mūsų padėtį per savo bičiulę truputį padėjo mūsų mergaitei, kuri dabar yra ketvirtoje gimnazijos klasėj. Mokosi labai gerai. Specialybės dar nėra pasirinkusi. Dėkojame "Sandarai" už mūsų reikalo paminėjimą.

Mūsų padėtis tokia: del nesveikatos negalėjome išemigruoti ir negalime čia žmoniškai įsikurti del tos pat priežasties. O rūpi mergaitei duoti progą išeiti augštus mokslus. Menką valdišką paramą gaudami, to padaryti negalėsime. Tai ir rūpinamės gauti pašalpos iš šalies.

Aš esu spaudos platintojas ir šiek tiek uždirbu. Dabar žiemos laiku tas darbelis pasunkėjo. Iki gruodžio mėnesio pradžios oras buvo labai geras. Prieš šventes staiga atvėso ir pradėjo šalti. Netrukus užėjo tikri speigai. Del to mažai teįstengiu su spauda pasidarbuoti.

Laikraščių, žarnalų ir knygų daug kas norėtų pasiskaityti. Bet pirkti tai retas tesusigundo. Nors dabar tokiam orui esant nedaug ką teuždirbu su spauda, bet keliauti tuo reikalu tikrai malonu. Mat čia likusieji išsilgę žinių apie savo tautiečių veiklą, gyvenimą ir svar stymus. Tokie laukia manęs su spauda.

J. Vyšniauskas,
Muenchen 54 Opalstr.
2 — I L Germany

Žurnalas "Lituanus" Vasario 16 Šventei

Kas norėtų į savo vietoves surengto Vasario 16 d. minėjimą atsilankiusiems svetimtaučiams suteikti šiek tiek daugiau spausdintos informacijos apie Lietuvą ir lietuvius anglų kalba, tesikreipia į LITUANUS redakcija. Neseniai pasirodžiusio numerio tiražas šiam tikslui buvo kiek padidintas ir minėjimų inicjatoriai turėtu tuo klausimu kuo skubiausiai susirūpinti. Rašyti, paminint pageidaujamą egz. skaičių ir tikslią minėjimo datą, šiuo adresu:

LITUANUS,
916 Willoughby Ave.,
Brooklyn 21, N. Y.

RCA Televizijos 1957 VM Fonografai

TIK PAS MUS PIRKDAMI GAUSITE

- nemokamai 3-jų mėn. pilną garantiją — darbas ir dalys
- nemokamai vidaus antena ir instaliavimas
- iki $100 ir daugiau nuolaidos už Jūsų seną televiziją

Be to, visokiausi radijai, rekordavimo aparatai, lempos, baterijos, dalys.

— NUOŠIRDUS LIETUVIŠKAS PATARNAVIMAS —

FRANK'S TV & RADIO
Pardavimas ir Taisymas

3240 S. Halsted St. — Pranas Keršis
Tel. CA. 5-7252 — Paulius F. Endzeils

1957 METŲ BUICKAS TIK

$2595.00

Lietuviškoje Prekyboje

MILDA BUICK, INC.

DYNAFLOW, RADIO, APŠILDYMAS,
BALTOS PADANGOS

907 W. 35th St.--Chicago 9, Ill.-- LA 3-2020

10 ATSAKYMŲ KODĖL APSIMOKA TAUPYTI STANDARD FEDERAL TAUPYMO BEND-VĖJ

1. Stipriausia Taupymo Bendrovė Chicagoje.
2. Turtas ---------- $58,000,000.00
3. Atsargos Fondas virš ---------- $ 5,000,000.00
4. Standard Namas ir visi įrengimai vertės virš $1,000,000.00, bet knygose rodoma už $1.00.
5. Pakėlėme dividendą ¼% visoms taupymo sąskaitoms.
6. Visados išmokėjome Taupytojams pagal pareikalavimą depresijos ir karo laikais.
7. Visi Taupytojų pinigai investuoti į United States Government garantuotus morgičius ir bonus.
8. Teisingas patarnavimas visuose skriuose.
9. Visi Direktoriai lietuviai.
10. Narys Federal Savings & Loan Insurance Corporation ir Federal Home Loan Bank Sistemos.

Pinigai, įdėti prieš 11-tą dieną, neša dividendą už visą mėnesį.

CHARTERED AND SUPERVISED BY THE UNITED STATES GOVERNMENT

JUSTIN MACKIEWICH, President
JUSTIN MACKIEWICH, JR., Vice-President

DARBO VALANDOS: Kasdien, įskaitant šeštad. nuo 9 val. ryt iki 4 val. po pietų. Ketvirtadieniais nuo 9 val. ryto iki 8 val. vakaro. Trečiadieniais visai neatidaroma.

Standard Federal Savings

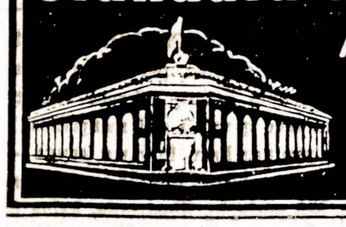

AND LOAN ASSOCIATION OF CHICAGO
4192 ARCHER AVE., CHICAGO 32
(Archer Ave. at Sacramento)
PHONE: VIrginia 7-1141

Šį Sekmadienį Įvyksta Sophie Barcus Radio Valandos Turiningas Koncertas

Įvyksta Šį Sekmadienį Lietuvių Auditorijoje

Šį sekmadienį, vasario 3 dieną, 4 val. po pietų, Lietuvių Auditorijos patalpose įvyks Sophie Barcus radijo programos metinis parengimas. Kaip paprastai, į šį parengimą be chicagiečių atvyksta daug žmonių ir iš artimesnės apylinkės vietovių, o iš kai kurių vietovių organizuojamos net ekskursijos.

Parengimo programa bus įdomi ir įvairi. Mūsų žymioji solistė PRUDENCIJA BIČKIENĖ, kuri neseniai grįžo iš Italijos, ten gi lavinusi savo balsa, padainuos specialiai šiai programai paruoštų dainų.

Moksleivių Tautinio Ansamblio kanklininkai, vadovaujami buv. Vilniaus Ansamblio artistės Anelės Kirvaitytės išpildys gražų montažą, padainuos naujų dainų pritariant kanklėms. Šį ansamblį pamilo ne tik lietuviai, bet taip pat ir amerikiečiai ir netrukus mes juos matysime televizijos programoje.

Balys Brazdžionis rodys spalvotą filma iš paskutiniojo Sophie Barcus radijo pikniko ir mes matysime save. Vytautas Kasniūnas skaitys trumpą ištrauką iš "Tėvynės vaizdų".

Šiam parengimui išnuomotos, dabar gražiai atremontuotos, visos 4 salės. Po programos, lietuvių šeimininkių vadovaujama virtuvė visus dalyvius pavaišins valgiais, o bufetas patarnaus gėrimais. Viršutinėje salėje gros Balio Pakšto didysis orkestras, o žemutinėje salėje — žemaičiu muzikantai.

— Kor.

Kaip Caruso Pirmą Sykį Palinko į Metrop. Operą New Yorke

Metropolitan Operos New Yorke naujasis vadovas Heinrich Conried 1903 metais padarė lemtingą sprendimą. Jis mažai tesuprato apie opera, nes iki tol buvo vadovavęs vokiečių kalba vaidinimams Irving Place Teatre, o čia jam tenka spręsti operos likimą! Vienas dalykas dėl kurio Conried buvo tikras, tai kad Metropolitan Opera privalo turėti pirmaeilį italų tenorą. Bet kas galėjo būti tinkamas kandidatas. Operos vadovas neturėjo jokio supratimo. Bet jis pabandė sužinoti.

Nuvykęs batų valyti, jis, lyg netyčiomis, paklausė italo, kuris šveitė bata:

"Kas šiandien laikomas Italijoje geriausiu operos tenoru?"

"Enrico Caruso", nedvejodamas atsakė batų valytojas.

Reikalą rytdieniai neatidėdamas, Heinrich Conried užėjo į Amerikos italų banką. Jis paklausė to banko pirmininko:

"Kas tamstos manymu šiuo metu yra žymiausias Italijos operos tenoras?"

"Enrico Caruso", pasigirdo atsakymas.

1903 metų lapkričio pradžioje Metropolitan Opera pasirašė su Caruso sutartį ir to pat mėnesio 23 d. jis jau dainavo operoje "Rigoletto", sezono atidarymo spektaklyje.

Kritikai ir išlepinti žiūrovai Caruso pirmąjį pasirodymą sutiko šaltai. Tačiau tai nei kiek nesukliudė, kad netrukus Caruso buvo pripažintas "visų laikų žymiausiuoju tenoru".

Valdiškos Loterijos Mintis Randa Pritarimo

Kongresmanas Fino, republikonas iš New Yorko, pakartotinai siūlo priemonę, kuri, jo manymu, padės sumažinti gyventojų mokesčius. Tą patį sumanymą jis buvo iškėles ir praeitoje Kongreso sesijoje.

Kongr. Fino siūlo vyriausybei įgyvendinti loteriją, iš kurios JAV-ių iždas galėtų uždirbti net iki dešimties bilionų doleriu. Šiam savo sumanymui jis randa nemažai pritarimo.

Kenosha, Wis. Paminės Vasario 16 Šventę

Kenosha, Wis. — Amerikos Lietuvių Tarybos skyrius čia rengia Lietuvos Nepriklausomybės Minėjimą vasario 17 d., sekmadienį, 3 val. 30 min. pp., Šv. Petro parapijos salėje, 51st Street tarp 7th ir 8th Ave.

Kalbės kun. Juozas Vaišnys, S. J. iš Chicagos. Meninę programos dalį išpildys parapijos choras vadovaujant Pranui Bujanauskui ir kitos apylinkės meninės jėgos.

ALT. skyriaus valdyba nuoširdžiai kviečia visus apylinkės lietuvius dalyvauti šioje tautos šventėje, kuri primena mums reikalą toliau kovoti už Lietuvos išlaisvinimą iš Maskvos verguvės. Tam tikslui dirbkime ir aukokime! — J. K.

Per Šerengą

Rašo PUSTAPĖDIS

Seniua tik turtuoliai galėdavo nuvažiuoti į Floridą ir ten praleisti žiemos atostogas. Dabar, kai ten nuvyksta ir nemažai darbininkų, tai ir aniems nebelieka kuom ypatingai pasididžiuoti. Gal dėl to daugelis ir pradeda svajoti apie keliones į Mėnulį.

o-O-o

Kas pasidarė su mūsų korespondentais? Anksčiau jie pranešdavo iš savo kolonijų įdomių dalykų apie lietuvių gyvenimą, kaip ten eina darbai, kokie uždarbiai ir pan.

Bet dabar savo raštuose jie garsina tik parengimus ir gautą iš jų pelną; arba apie įvykusi susirinkimą, kuriame vienbalsiai priimta protokolas.

o-O-o

Yra sakoma, jog mažiau vartojami dalykai greičiau atpinga. Bet ne visada taip būna. Mažai kas dėvi vasaros metu kaklariščius ir skrybėles, bet ar tas viskas atpinga?

o-O-o

Daugelis užsienio kraštų tol geri Dėdei Samui, kol iš jo gauna pinigų. Bet jeigu Dėdė Samas ko nors paprašo iš jų, kad ir mažiausio dalyko, tai negaus nieko..

o-O-o

Vienos apskrities šerifas apsidžiaugė, jog nuo Naujų Metų nesuareštavo nei vieno piktadario. Kitaip sakant, dar niekas neapiplėšė jo šeimos.

o-O-o

Kaikurie mokslo vyrai mėgsta pasigirti, jog jie studijavę net keturiuose universitetuose. Toks pasigyrimas panašus pasigyrimui vieno mano pažįstamo, kuris mėgo visiems pasakoti, jog užbaigęs net tris pradines mokyklas.

o-O-o

Jaunieji dažnai pasako: "Mano mama tiesiog iš nieko pagamina valgį". Bet tas "iš nieko", nėra taip paprastas dalykas. Tėvas už jį turi atidirbti, o motinai reikia įdėti nemažai pastangų. Jaunieji ne visada tą supranta ir įvertina.

JAV-ėse yra užregistruota 58,000,000 automobilių, sunkvežimių bei kitokių motorais varomų transportacijos priemonių.

Visa Apylinkė Jungias Sutikti Šią Šventę

Lietuvos Nepriklausomybės Minėjimas Gary Mieste

East Chicagos ir Gary miestų lietuviai rengia Lietuvos Nepriklausomybės minėjimą bendrai Gary mieste, šių metų vasario 17 d. 6 valandą vakaro Švento Kazimiero parapijos salėje. Minėjimas bus pravestas banketo pavidalu. Meninę programą išpildys vietos parapijos choras, mokyklos vaikučiai ir Švento Pranciškaus parapijos mišrus choras, vadovaujamas muziko Fausto Strolios.

Minėjimo sekmingumu rūpinasi vietos A.L.T. skyrius, ypač Švento Kazimiero parapijos klebonas kun. I. Vichuras.

Pagrindinių kalbėtoju yra kviečiamas Bronius Nainys. Tikimasi, minėjime dalyvaus abieju miestu majorai ir kiti aukšti svečiai.

"Kultūros" Namuose Nėra Lentynų Knygoms

Vilniaus bolševiku "Tiesa" nusistebėdama rašo, jog Kultūros Namuose Jonavoje patalpos neapšildomos, nes rajoninis komitetas nepasirūpno pristatyti užtektinai malkų.

Tame klube pastebėtas dar vienas apsileidimas. Girdi, iki šiam laikui dar nėra įrengtos lentynos sudėti knygoms ir periodinei spaudai. Paklaustas kodėl taip yra, klubo vedėjas atsakęs, jog negalėjęs gauti lentų.

Iš kur gausi, jei statybinė medžiaga išsiunčiama į Rusiją.

Gyvena, kaip vilkas be namų.

Glaudžiasi savi, glausis ir svetimi, kol tavo aruodai pilni.

Dievo Karalystės Žinios

Tikėkime, Jog Mūsų Prašymas Bus Išpildytas. Ateik Tavo Karalystė (Mato Ev. 6:9-13)

Šiose paskutinėse dienose dar buvo išrasta Atomo energija, kuri turi baisėtinai didelę jėgą, kuri buvo naudojama destruktyviam tikslui: bet galite tikėti, kad laikui bėgant ta pati jėga bus pritaikyta ir naudojama abelnai žmonių reikalams ir jų gerovei.

Taigi, mūsų amžius yra stebuklų ir perversmų amžius; tik tarpais nebūdami akylūs mes to nepastebėjom. Skaitant gi Šventąjį Raštą ir tėmijant pranašavimų išsipildyma, mes galime pastebėti kokie dideli Dievo darbai įvyksta ant žemės šiame laike. Šio pasaulio vieton bus įsteigta viena visasvietinė Karalystė, kurios Dievo žmonės ilgai laukė ir maldose prašė, sakydami: "Ateik Karalystė tavo, būk valia tavo, kaip danguje taip ir ant žemės".

Toje Karalystėje karaliaus Kristus su savo išrinktąja Evangelijos Amžiaus bažnyčia, nes parašyta, kad jie bus Dievo ir Jo Kristaus kunigai ir karaliaus su juo tūkstanti metų. (Apr. 20:6). Kalbėdamas prilyginimais patsai Jėzus pasakė į savo mokytinius, kad Jis turi dar kitas avis, kurios nėra iš šitos avidės (nėra priskaitomos prie Evangelijos Amžiaus Bažnyčios, bet yra tai pasauliniai žmonės). Ir tas Jis žadėjo įvesti į savo avidę, ir jos klausys Jo balso ir bus viena avidė ir vienas Ganytojas. (Žr. Jono 10:16).

Taigi vienintelė visos žmonijos viltis yra Karalystė Kristaus, kuris turi karaliauti kolei visi Jo priešai bus pažeminti ir padaryti Jo paklusniais pavaldiniais. Paskučiausioji neprietelė, kuri bus sunaikinta, yra mirtis. (1 Kor. 15:25, 26). Čia suminėtieji žmogaus priešai yra tai, Nuo tų visų žmogus bus tetolimoje ateityje išlaisvintas.

Paskaitos iš Šv. Rašto laikomos kiekvieną sekmadienį, 10 val. ryto, 5324 S. Halsted St. (2-ras aukštas).

Įžanga nemokama; kolektų nėra. Kas domisi Tiesa, gali įsigyti sekančių knygučių: "Dangiškoji Manna" — $1.00; "Ciesnių Knygutė" 50c.; "Štai Jūsų Karalius" — 25 c.; "Dievas ir Protas" — 10 centų; "Netikri Šviesos Angelai" 10c.

Neturtingiems siunčiame veltui traktatų ir mažų knygučių. Reikalaudami, visuomet kreipkitės šiuo adresu: L.B.S.A. 3444 S. Lituanica Ave., Chicago 8, Ill. (Skelb.)

LIETUVIAI TAUPO LIETUVIŠKOJE TAUPYMO IR SKOLINIMO BENDROVĖJE

1. MES MOKAME AUKŠTESNĮ DIVIDENDĄ
2. KIEKVIENĄ SĄSKAITĄ LIGI 10,000.00 $ APDRAUSTA FEDERALINĖS VALDŽIOS DRAUDIMO ĮSTAIGOJ.
3. SĄŽININGAS IR MANDAGUS PATARNAVIMAS

AUGUSTAS SALDUKAS PREZIDENTAS.

DARBO VALANDOS: PIRM. ANTR. IR PENKT. nuo 9-5 v.v. KETVIRTADIENIAIS: " 9-8 v.v. ŠEŠTADIENIAIS: " 9-4 v.v. TREČIADIENIAIS UŽDARYTA

ADRESAS 4038 S. ARCHER AVE CHICAGO 32, ILL. TEL. LA 3-6719

CRANE SAVINGS and Loan Association

2555 WEST 47th STREET LAfayette 3-1082

B. R. Pietkiewicz, prez.; E. R. Pietkiewicz, sekr. ir advokatas

Mokame aukštus dividendus. Kešiuojame čekius. Parduodame ir išperkame valstybės bonus. Taupytojams patarnavimai veltui.

ATIDARYKITE SĄSKAITĄ ŠIANDIEN. APDRAUSTA IKI $10,000

DARBO VALANDOS: pirmad. ir ketv. nuo 9 iki 8 val. vak. antradienį ir penktadienį nuo 9 iki 5; trečiadienį uždaryta o šeštadienį nuo 9 valandos iki vidudienio.

A. PETKUS
LAIDOTUVIŲ DIREKTORIUS
6812 So. Western Avenue
1410 South 50th Avenue
CICERO, ILLINOIS
TELEFONAI:
GRovehill 6-2345-6 TOwnhall 3-2109
KOPLYČIOS VISOSE MIESTO DALYSE

Povilas J. Ridikas
Laidotuvių Direktorius
3354 SO. HALSTED STREET
Telephone YArds 7-1911
Ambulansu patarnavimas dieną ir naktį. Reikale šaukite mus.

ROOSEVELT FURNITURE CO.
2310 WEST ROOSEVELT ROAD CHICAGO, ILLINOIS
Kratuvė atidaryta sekmadieniais nuo 11 iki 4:30 Tel.: SEeley 3-4711

Viršelis naujai išleisto Petro Sagaot eilių rinkinio

LIUDĖSIO VALANDOJ
Šaukite
MAŽEIKA & EVANS
LAIDOTUVIŲ DIREKTORIAI
Air Conditioned Chapel and Parking Facilities
6845 S. WESTERN AVE. — RE. 7-8600-8601

Sophie Barcus Radio Linksmas Vakaras

SEKMADIENĮ, VASARIO 3 DIENĄ CHICAGOS LIETUVIŲ AUDITORIJOJE, 3133 SOUTH HALSTED STREET

Pradžia 4 val. popiet. Bilietų pardavimas prasidės nuo 2 val. popiet. Programa susidės iš trijų dalių. Spalvota Filma, žinomi dainininkai, kanklininkai, šokėjai ir muzikai. Šokiams gros du orkestrai. Ir viskas tik už $2. su taksais.

Programoje dalyvauja: Juozas Šnukšta — akordionistas; Balys Brazdžionis rodys spalvotą filmą, Vytautas Kasniūnas pasakos apie Tėvynės vaizdus, Dainuos solistė Irena Kaledinskaitė (Kelly) ir Aldona Barcus (Engle), Birutė Barodicaitė — baleto šokėja, operos solistė Prudencija Bičkienė. Moksleivių Tautinis Ansamblis, vadovaujant Anelei Kirvaitytei.

Šokiams gros Balio Pakšto Kapela ir Žemaičių orkestras. Pramoga įvyksta keturiose Lietuvių Auditorijos salėse.

Nuoširdžiai kviečiame visus geros valios lietuvius būti su mumis Liet. Auditorijoje, vasario 3 d. Tikiuos su jumis pasimatyti asmeniškai.

Kalba Sophie Barcus.

Tokių Svečių Atsilankymai Vargiai Būtų Naudingi J. V.

Pageidaujami ir Nepageidajami Lankytojai

Rašo P. DAILIDĖ

Žemus šiam kraštui vadovaujamą vaidmenį laisvajame pasauly, Washingtone nuolat lankosi įvairių šalių valstybės vyrai. Vieni jų atvyksta taip sau, tikslu sueiti į pažintį su šio krašto valdžia, kiti su įvairiais savais ar tarptautiniais reikalais. Bet daugiausiai traukia tuos lankytojus į Ameriką jos dosnumas. Juk Amerika kasmet skiria kelis bilionus dolerių visokiariopai kitų kraštų pagelbai. O ligi šiol mažai atsirado tokių kraštų, kurie nesirūpintų tokią pagelbą iš Amerikos gauti.

Tik pagal nusistovėjusią tarptautiniuose santykiuose tvarką aukšti svetimų kraštų lankytojai turi pirma gauti pakvietimą tos šalies, į kuria jie rengiasi vykti. Toks pakvietimas paprastai išsirūpinamas diplomatiniu keliu. Bet atsitinka, kad ir gavus pakvietimą, netenka juo pasinaudoti, nes politinė atmosfera vizitui pasidaro nepalanki.

Taip dabar yra atsitikę su Jugoslavijos diktatoriaus Tito pakvietimu į Ameriką.

Washingtonui Titas Atrodo Naudingas Kovoje Su Bolševizmu

Kaip tautinio bolševizmo propotorius, Titas tikrai gal yra padaręs nemažą įnašą į tą bruzdėjimą, kuris paskutiniu laiku kilo satelituose. Juk tai Titas ištikino Chruščovą ir Bulganiną, kad "kelias į socializmą gali būti ne vienas". O Tito pasišiaušimas prieš Staliną juk buvo pirmas žingsnis prie to bolševizmo dievaičio nuvainikavimo. Delto Washingtonas, palankiai žiūrėdamas į vykstantį raudonoje imperijoje skilimą, rado reikalo ne tik pinigais, bet ir ginklais paremti Titą jo kovoje su Maskva. Ir kai Tito sukeltos raudonosios schizmos vaisiai pradėjo reikštis sukilimais Lenkijoje ir Vengrijoje, Titas susilaukė ir seniai jam rūpimo pakvietimo į Washingtoną.

Tik netrukus Maskva žiaurumais sukvldavo sukilimą Vengrijoje, o Titas ne tik tylėjo, bet išdavė Kadaro vyriausybei pabėgusius į Jugoslaviją sukilėlius. Pasirodė, kad jis nėra joks laisvės čempijonas, o kaip buvo, taip ir pasiliko žiūrįs tik savo kailio raudonas despotas. Amerikos visuomenė, prisimindama Tito valdymo žiaurumus, pradėjo protestuoti prieš Tito pakvietimą į Jungtines Valstybes. Senatoriai įspėjo vyriausybę, kad Titas gali susilaukti Amerikoje tokių pikietų, kokių čia dar nėra buvę.

O tuo tarpu Chruščovas grįžo prie Stalino garbinimo ir paėmė satelitus į reples. Tito užsimojimas vadovauti iškėlusiai ji tautinio bolševizmo bangai bent šiuo tarpu nuėjo niekais. Ir Washingtona sulaiko nuo visiško atšaukimo pakvietimo Titui tik baimė, kad jis visiškai nenuslinktų į Maskvos prieglobsti, nunešdamas ant šunies uodegos ir visą jam suteiktą Amerikos paramą.

Šiaip Jau Diktatoriai Ir Despotai Ameriką Lanko

Tokie lankytojai, žinoma, yra kviečiami, kai Washingtonas mato tam reikalą. Nes šio krašto žmonės yra piktai nusistatę prieš visus diktatorius ir despotus, ir vyriausybė negali ignoruoti gyventojų entuziazmo, tokius lankytojus sutinkant. O mandagumas svečio atžvilgiu to reikalauja.

Pavyzdžiui, šiuo metu Amerikoje lankosi Saudi Arabijos karalius. Jis yra neribotas valdovas, kurio žodis yra jo krašto gyventojams įstatymas. Bet šiuo metu Washingtonas planuoja, kaip išgelbėti Artutinius Rytus nuo raudonosios letenos. Ir čia karalius Saud, turįs stambių reikalų su Amerikos žibalo bendrovėmis, gali būti naudingas palenkimui arabų į taikingesnę politiką.

Laukiamas taip pat ir Ispanijos diktatoriaus Franko apsilankymas Amerikoje. Raudonieji savo laiku taip buvo nuteikę Amerikos visuomenę jo atžvilgiu, kad vyriausybė nei užsiminti nedrįsdavo apie jo pakvietimą Amerikon. Bet Franko yra davęs Amerikai karo bazes Ispanijoje. Jis yra vienas tikriausių Amerikos sajungininkų kovoje su bolševizmu. Tai jo pakvietimas politiniu atžvilgiu būtų ne tik pateisinamas, bet ir naudingas.

Keliautojo Aprašyta Pilis Prie Nemuno Dingo Be Pėdsako

Kai garsus Burgundijos keliautojas Gilbert de Lanoy lankėsi Lietuvoje 1414 metais, tai jam teko paviešėti ir vienoje didelėje pilyje prie Nemuno, kurią jis savo raštuose pavadino "Pozur". Ilgą laiką mūsų istorikai laužė galvas, bandydami atspėti kas buvo toji pilis ir kur ji stovėjo.

Minėtas Gilbert de Lanoy pasakoja savo kelionės aprašyme:

"Iš Trakų atvykus į viena pilį ir kaimą, kurie vadinasi Pozur ir guli prie Nemuno upės, kuri yra labai didelė upė. Pilis taipgi milžiniško dydžio. Vienas jos šonas yra prie pat Nemuno, o kitas atsuktas į lyguma. Toje pilyje aš suradau Didįjį Lietuvos kunigaikštį Vytauta, jo žmoną, dukrą, kuri yra ištekėjusi už Maskvos caro.

Vytautas atvyksta į šią vietą kiekvieną žiemą ir praleidžia medžiodamas tris, keturias savaites, neaplankydamas jokių kitų pilių ar miestų. Nuo Traku iki tos pilies yra apie penketas 'laukų'."

Kur toji pilis galėjo būti? Klausimas pasilieka neišaiškintas iki šiam laikui. "Pozur" vardo neužtinkame kituose užrašuose, nei pasakojimuose. Iš Lanoy pastabų yra aišku, jog ta vietovė turėjo būti prie Nemuno, nes kitokios didelės upės tarp Trakų ir Kauno nėra.

Dauguma tyrinėtojų yra linkę manyti, jog misteriškoji "Pozur" pilis buvo ne kas kitas, kaip Punia, kur Vytautas ištikro atvykdavo medžioti. Punios šilas pasiliko puiki vietovė medžioklei iki mūsų laiku. Punios pilis, kaip ir daugelis kitų, buvo išgriauta taip, kad iš jos nebeliko jokių pėdsakų, išskyrus padavimų.

Švietimo reikalams Illinois valstybė išleis 1957 metais apie 400 milionų dolerių.

Neprik. Lietuvoje Buvo Suvaidinta Nemažai Žymių Operų

Per pirmąjį dvidešimtmetį Kauno Teatras (iki 1940 metų gruodžio 31 d.) iš viso davė 2,012 operos spektakliu.

Daugiausiai buvo vaidinama Gounod opera "Faustas", kuri nuo premjeros 1922 m. kovo 16 d. buvo dainuojama 159 kartus.

1924 m. vasario 7 d. pirmą kartą parodyta, Bizet opero "Carmen" buvo suvaidinta 141 kartą. Publikoje pasisekimo atvėju po to sekė G. Verdi opera "Traviata", kurios per dvidešimtmetį įvyko 123 vaidinimai

Ketvirtoje vietoje buvo Rossini opera "Sevilijos Kirpėjas" su 89 spektakliais.

Iš lietuvių kompozitorių kūrinių po 30 sykių suvaidintos J. Karnavičiaus opera "Gražina" ir A. Račiūno opera "Trys Talismanai".

Miko Petrausko — Jono Dambrausko orkestruota — opera "Eglė, žalčių karalienė" Kauno scenoje pirmą sykį buvo suvaidinta 1939 m. vasario 15 d. Per pusantrų metų jos buvo 14 spektaklių.

Jurgio Karnavičiaus antroji opera "Radvila Perkūnas", pastatyta 1937 m. vasario 15 d. teišlaikė tik dvylika vaidinimų.

Iki mūsų dienų iš anų lietuviškų operų tėra vaidinama tik Karnavičiaus "Gražina", kuriai pritaikytas kiek pakeistas turinys.

Perbrangios Nuotakos

Afrikos karalystės Toro jauni vyrai paskelbė nelauktą streika.

Jie atsisako vesti, kol merginų tėvai nenumuš kainų už nuotakas. Dabartinės už merginas kainos jauniems negrams yra nepakeliamos.

Įvairūs Nuotykiai Gardner, Mass.

Mūsų Veteranai Dar Stipriai Laikosi

Gardner, Mass. — Šios kolonijos lietuviai gali pasidžiaugti savo žilagalviais, garbingais seneliais, kurių čia yra nemažai. Močiutė Simanavičienė, jau sulaukusi 85 metų amžiaus, bene bus seniausia. Kitos yra Krakauskienė, Bučienė, Pilkauskienė, Remidienė ir kitos, kurios jau per 80 metų amžiaus.

Po Jurgio Kazinsko mirties, seniausias mūsų vyrų liko Juozas Lukas, kuris jau kopia į 83 metus, bet dar sveikas, stiprus, judrus ir linksmas. Jį matysi visuose lietuvių parengimuose, ir jis visuomet mėgsta šokiuose lenktyniuoti su jaunimu.

Pobūvis Elks Klube

Kaip kasmet, taip ir šiemet, Elks Klube sausio 17 d. įvyko tradicinis Lithuanian - Polish metinis balius-šokiai, Albertui Matukui vadovajant. Kaip paprastai, visiems užteko kopūstų, dešrų, balandėlių ir kitų valgių. Lietuvių-lenkų vakaras buvo vienas šauniausiu. Jį labai plačiai aprašė vietos laikraščiai.

Mirė Katrė Vaidulienė

Sausio mėn. sulaukusi 64 metų amžiaus Katrė Vaidulienė staiga mirė. Velionė kilus iš Biržu apskrities; ilgai gyveno Gardnervie. Kadaise čia buvo stambi ūkininkė. Paliko vyra Mika, sūnų Petra ir tris anūkus. Velionė palaidota protestoniškomis apeigomis. Laidotuvėse dalyvavo daug žmonių ir sunešta daug vainikų.

Nuo Šalčio Sprogsta Vamzdžiai

Pas mus užėjo toki šalčiai, kad žmonės turi daug bėdos daug kur nuo šalčio sprogo vandentiekio "paipos". Pora savaičių šaltis čia svyravo tarp 30-40 žemiau nolio. Žmonės sako, kad toki šalčiai buvo tik 1930-1932 metasi. — **Vilkas.**

Vokietija Rodo Pavyzdį Kaip Aprūpinti Senus Žmones

Vakarų Vokietijos parlamentas, vadinamas Bundestag, priėmė seniems žmonėms pensijomis aprūpinti įstatymą, kokio neturi jokia kita šalis. Neabejotina, jog šį įstatymą patvirtins ir aukštieji rūmai, t. y. Bundesrat'as.

Pagal šį įstatymą išdirbęs 40 metų žmogus gaus į mėnesį iki $110, kas pagal pirkimo galią yra lygu, jei žmogus Amerikoje gautų apie $220. Pinigų vertei krintant, pensijos proporcingai bus didinamos.

Pensijai gauti nustatytas 65 metų amžius. Pensijoms įnašus lygiomis dalimis mokės darbdaviai ir dirbantieji.

Vokiečiai kadaise patys pirmieji įvedę savo krašte sociales reformas, šiuo pensijų įstatymu taip pat pirmieji teiks pensininkams didžiausias pragyvenimui lėšas, ko dar neišdrįso įgyvendinti jokia kita pasaulio valstybė.

Žodis ne darbas, juo sotus nebūsi.

"Baltaragio Malūnas" Pasirodys Kanadiečių Scenoje

Rašytoja - aktorė Birutė Pūkelevičiūtė daro inscenizavimą Kazio Borutos fantastinės apysakos "Baltaragio malūnas". Šis naujas scenos veikalas pavasario pradžioje bus suvaidintas Montrealio lietuvių vaidintojų.

Lietuvos Universitetas Buvo Įsteigtas Prieš 35 Metus

Nepriklausomoje Lietuvoje pirmas universitetas buvo įsteigtas 1922 m. vasario 16 d., Kaune. Jis išaugino nemenką skaičių įvairių sričių inteligentų — profesijų atstovų, o taip pat ir mokslininkų.

LIETUVIŲ AUDITORIJA

LIETUVIŲ AUDITORIJA

3133—37 So. Halsted Str. Telef. VI-2-6172

POKYLIAMS KONCERTAMS VESTUVEMS **4 Salės**

Moderniškai įrengtos **VIRTUVES** (su maistu ar be maisto) išnuomojamos neaukštomis kainomis.

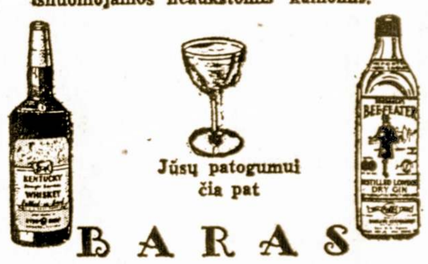

Jūsų patogumui čia pat

BARAS

Jaukus putojančių taurių pavėsis ir žavi muzika.

Lietuviškų Saldainiu Gamintojas

ST. PETRAUSKAS

Persikėlė į Naują Vietą —

3429 SO. LITUANICA AVE.

Telefonas: LAfayette 3-5837

Gamyba atliekama su miesto valdžios leidimu ir ir sveikatos departamento priežiūroje.

Vaisinės, Gretininės, Žuvelė, Žagarės Vyšnia, Joniškių Slyva ir kitokios Saldainių rūšys.

Reikalaukite visose lietuviškose maisto parduotuvėse.

LIETUVIŲ TAUPYMO IR SKOLINIMO BENDROVIŲ LYGOS NARIAI

Kiekvieno Taupymai Apdrausti Iki $10,000.00

— IR —

Paskolos Ant Namų Duodamos Lengvomis Išlygomis

ST. ANTHONY SAVINGS & LOAN ASS'N
1447 South 49th Court — Cicero, Illinois
Tel.: TOwnhall 3-8131 ir 8132

DISTRICT SAVINGS & LOAN ASS'N
3430 S. Halsted St. — Chicago 8, Ill.

CHICAGO SAVINGS & LOAN ASS'N
6234 S. Western Ave. — Chicago 36, Ill.

CRANE SAVINGS & LOAN ASS'N
2555 W. 47th St. — Chicago 32, Ill.

MIDLAND SAVINGS & LOAN ASS'N
4038 Archer Ave. — Chicago 32, Ill.

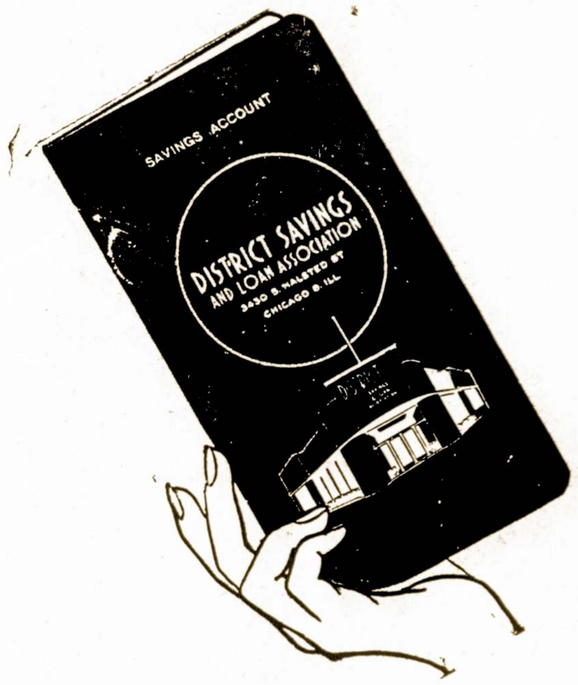

ŽYMIOJI METŲ KNYGA

Per Jūsų rankas gal daug knygų šiemet praeis, bet District Savings knygelė su Jūsų sąskaitomis yra ta, kuri teikia daugiausia ir patvariausio pasitenkinimo.

Skaitykite jaudinančią pasaką District Savings sąskaitų knygoje. Jos lapai pasakoja, kaip Jūsų santaupos auga Jums ir Jūsų artimiesiems apsaugoti. Joje matysite užrašus, kaip žingsnis-po-žingsnio einate prie užsibrėžtojo tikslo.

Ir atminkite, Jūsų sąskaitų knygelė parodo, kaip District geri dividendai kasmet du kartu prideda pinigų Jūsų sąskaitai.

DISTRICT SAVINGS
and LOAN ASSOCIATION

3430 South Halsted Street
Phone: Cliffside 4-0104

JOSEPH M. MOZERIS, Secretary

Serving Chicagoland Since 1897

Sveikata Yra Brangus Turtas

Protavimo Pajėgumas Nemenkėja ir Senesnio Amžiaus Pasiekus

Protvimo ir mintijimo galia žmoguje, jei tik būna vystoma, metų bėgyje nesilpnėja, bet, priešingai, — stiprėja. Jeigu protas darosi "silpnesnis", tai tik todėl, kad žmogus pats jam leidžia "rūdyti": neskaito, neįgauna naujų įspūdžių, atitrunka nuo pažangos.

Amerikos universitetuose daryti tyrinėjimai parodė, jog protavimo stiprumas didėja su žmogaus metų eiga ir kad vyresnio amžiaus studentai mokslą pasisavina tiksliau ir tobuliau. Keturiasdešimt metų sulaukę studentai žymiai pralenkia tuos, kurie teturi tik 30 metų, o penkiasdešimties metų žmogui mokslas sekasi žymiai geriau, negu 40 metų studentui.

Jaunesni Išmoksta Greičiau, Bet Paviršutiniškiau

Apie 25 metus turįs, žmogus mokinasi greit ir lengviau, negu vėlesniame amžiuje ir šiuo laikotarpiu jis lyg ir pasiekia pajėgumo viršūnių: viską apimti, suprasti ir įsisąmoninti be ilgo delsimo. Toks sugebėjimas palaipsniui vystosi nuo vaikystės ir dvidešimt penkerių metų sulaukus būna labiausiai išryškėjęs.

Tačiau jaunas žmogus išmoksta visko gan paviršutiniškai ir dažnai išmoktus dalykus netrukus pamiršta. Nes jam dar stinga praktinio patyrimo, palyginimų, kritiškojo požiūrio. Tuo tarpu senesnis žmogus beveik visada mokinasi praktiškiems tikslams ir mokslo išmintį ne vien "įdeda į galvą", bet drauge analizuoja bei pritaiko tikrovei.

Tikras dalykas, kad nuo 25 iki 40 metų amžiaus žmogus visko išmoksta tobuliau ir tiksliau, negu būdamas dešimties-dvidešimties metų jaunuolis. Ir, palyginus, pramoksta trumpesniu laiku, nes giliau įsiglina ir turi didesnį pasiryžimą.

Kaip taisyklė, žmogaus protas pradeda silpnėti, sulaukus 60 metų. Nors tai neliečia proto darbininkų, kurie ir tame amžiuje mintijime bei galvojime "nesusmunka". Kaip pavyzdį, galima nurodyti mokslininkus, rašytojus, politikos vairuoniu laiku, nes giliau įsigilina ir t. p.

Kada Žmogaus Galia Menkėja?

Tarp 25 ir 35 metų kiekvieno žmogaus ypatybės pasikeičia; kitokie būna palinkimai, skonis; atsiranda nauji susidomėjimai; dažnai pasikeičia ir gyvenimo būdas. Vyresnio amžiaus žmogus vis labiau nori pasilikti siauresniame ratelyje, yra linkęs labiau galvoti, skaityti; jis pradeda domėtis politika. Vieton šokių ir pasilinksminimų, maloniau būna pamatyti vaidinimą, paklausyti koncerto, susitikti su protaujančiais žmonėmis ir pan.

Fizinis žmogaus subrendimas pasiekia aukštumos nuo 20 iki 25 metų amžiaus. Jėgų sunykimas gi vystosi laipsniškai ir senatvė ne kiekvienam ateina tuo pačiu laiku. Tai priklauso nuo bendro sveikatos stovio.

Bet kūnui fiziniai silpnėjant, žmogaus protas nemenkėja. Subrendęs protavimas ne tik išsilaiko, bet vis tobulėja. Ir tame yra senatvės privalumas ir jos didelė galia.

Liežuvis Tam Netikęs

Vienas Londono medikas tvirtina, kad tikrinant žmonių sveikatą gydytojai visai be reikalo liepia pacientams iškišti liežuvį. Esą, liežuvio kaišiojimas nieko neparodo.

Londone, Anglijoje, vienas batsiuvis nutarė siūti specialius batus laiškanešiams, kurių joks šuo negali perkasti.

Šios Daržovės Naudingos Mūsų Organizmui

Valgykime daugiau daržovių, pataria sveikatos ekspertai. Bet kadangi tų daržovių yra labai daug, tai čia suminėsime tik svarbesnes ir lengviau mums prieinamas.

Pamidorai (tomatoes) suteikia daug svarbių vitaminų ir gelbsti maisto virškinimui.

Sparagai (asparagus) sustiprina organizmo ląstelės.

Salierai (celery) gelbsti išsigydyti nuo reumatizmo ir neuralgijos (nervų ligos).

Morkos padidina kraujo daleles ir apvalo odą.

Kopustai, califlower, turi vitamino C, kuris naudingas mažakraujams.

Spinich turi savyje potasium druskos ir geležies.

Žali salotai aprūpina mūsų organizmą įvairiais neatbūtinais vitaminais.

Nelaimingi Įvykiai ir Kaip Jie Paveikia į Mūsų Nervų Sistemą

Jei kas nors susižeidžia, apsiplikina verdančiu vandeniu, smarkiai susitrenkia ar kaip kitaip pergyvena nelaimingą įvykį, jis tuo pat metu būna paveiktas ir stipraus nervinio sukrėtimo. Net jei nėra žymesnio susižeidimo ar kai pavyksta grėsmės ir nelaimės išvengti, vistiek pergyventas įvykis paveikia į nervų sistemą.

Sužeisto ar nelaimes laimingai isvengusio žmogaus veidas paprastai tampa išbyškęs, kuno temperatūra pasirodo staiga nukritusi, oda buna drėgna ir šalta. Dažnai tokiems žmonems svaigsta galva, kvėpavimas būna trumpas bei nepastovus, jaučiamas palinkimas vemti.

Pirmiausia, reikia sustabdyti kraujavimą, jei yra atvira žaizda. Kol atvyks gydytojas, privalu pakelti sužeisto ar įvykio sukrėsto žmogaus kūno temperatūra. Jei nelaimė įvyko bute ar uždaroje patalpoje, reikia nukentėjusį apdengti antklodėmis, prie jo kūno pridėti su kraštu vandeniu gumines pagalves ar elektra šildančius įrankius. Galima naudoti ir sušildytus rankšluoščius. Jei nelaimingas įvykis pasitaiko gatvėje ar lauke, sužeistą ar kitaip nelaimės paveiktą tenka apkloti kuo nors šiltesniu. Tai reikia daryti net ir vasaros metu, kai oras yra karštas.

Po to, reikia duoti išgerti karštos kavos ar arbatos ar net ir degtinės. Tos priemonės paveiks nervų sistemą ir sušildys nukentėjusio organizmą iš vidaus. Įvykio aukai turi būti suteikta visiška ramybė. Kūnas turi būti taip paguldytas, kad galva atsirastų žemiau.

Šalia nukentėjusio esą žmonės privalo būti šaltakraujiški, turėti stengtis suvaldyti susijaudinimą. Tenka kantriai laukti, kol atvyks gydytojas, kuris suteiks reikiamą pagalbą. Kraujavimo sustabdymas, nukentėjusio kūno šilumoje laikymas ir jai galimos ramybės suteikimas yra beveik viskas, ką galime, kol ateis tikroji pagalba, padaryti,

Jei esame mes patys, kuriems pavyko nelaimingo įvykio išvengti ir jei yra paveikta mūsų pačių nervų sistema, turime ką nors šilto išgerti, gerai apsikloti ir leisti nervams grįžti į lygsvarą.

Statosi Rezidencijas Beverly Shores, Ind.

Beverly Shores, Ind. — Amerikos Lietuvių Piliečių Klubas čia veikia, nežiūrint šalčių ir sniego. Ledų kalneliai čia blizga, tarytum tolimoje atšiaurėje, tačiau Michigan ežero krantuose vis daugiau lietuvių įsikuria.

Šią žiemą jau baigiama statyti graži Simono ir Onos Rakauskų rezidencija, į kurią apie vasario pabaigą persikraustys į Chicagos.

Kitas jaunas lietuvis architektas A. Ileksis, taip pat čia stoto sau gražią rezidenciją.

Šioje apylinkėje jau esama nemažai lietuvių; dalis jų gyvena pastoviai, o kiti čia praleidžia vasaros sezonus.

Klubo Nariai Buvo Susirinkę P-nų Borchertų Namuose

Beverly Shores, Ind. Amerikos Lietuvių Piliečių Klubas susirinkimus laiko kas mėnesį. Sausio 18 d. įvyko susirinkimas p-nų George ir Onos Borchertų namuose; dalyvavo apie 20 narių. Po susirinkimo p. Borchertienė visus narius pavaišino arbatėle ir prieskoniais.

Klubo vardu nuoširdžiai dėkojama pp. Borchertams už malonų priėmimą, patalpas ir, žinoma, vaišes. — **N. P. Radis**

Surado Po Veranda Vengrą Tremtinį

Pasislėpė Ten Nuo Šalčio Nerasdamas Savo Namų

Prie 4744 S. Kimbark, namo savininkas pastebėjo sniege vyro pėdas vedančias po veranda, bet pėdų atgal nebuvo. Jis pradėjo arčiau žiūrėti ir užtiko po veranda miegantį žmogų. Vėliau paaiškėjo, kad tai būta paklydusio vengro tremtinio, kuris mokėjo tik vengriškai. Jo eita namo iš darbo, bet pradėjus snigti, paklydo ir nežinojo kur eiti.

Vėliau pranešta policijai, kuri pasirūpino tremtinį pristatyti namo.

Plotų didumu pasauly pirmoje vietoje yra Kinija, antroje — Sovietų Sąjunga, trečioje — Kanada.

Kosciuškos Pro-Anūkė Gyvena Labai Vargingai

Paskutinė tiesioginė atstovė Tado Kosciuškos giminės, 80 metų Stefanija Dabrauskienė dabar gyvena Lenkijoje sunkiose sąlygose. Ją užlaiko jos giminaitis, kuris dirba "žuvų centralėje".

Stefanija yra pro-anūkė to kovotojo už laisvę Lietuvoje ir Amerikoje. Po pereito karo ji persikėlė į Lenkiją iš savo ūkio prie Baltvyžio girių, nes tie plotai atiteko Sovietams. Už paliktą turtą jai nebuvo atlyginta ir su savim ji tegalėjo pasiimti tik vieną kitą dalykėlį.

Vokiečių mokslininkas paskelbė spaudoje, kad po trijų, keturių mėnesių Vokietijoje bus pradėta gaminti sintetiškas penicilinas.

Prašomi Atsiliepti

PAJIEŠKOJIMAI

Ieškoma: R. Steponavičiaus-Cesnaitis, gyveno 2158 West 23rd St., Chicago, Ill. Žinias apie jį prašoma suteikti: Charles Svidis, 1026 W. 20th Place, Chicago 8, Ill.

Ieškau' Jono ir Juozo, sūn. Martyno Duda iš Utenos. Gyveno ir gal tebegyvena New Yorke. Atsiliepti: Charles Svidis, 1026 W. 20th Place, Chicago 8, Ill.

Marijona Ambrozienė, gyv. Kaunas 8, Maironiškių km., prašo atsiliepti jos adresu savo artimuosius: Liesonaitį Vytą, Liesonaitytę Reginą, d. Vyto, Baltušį Saliamoną, Baltušienę kStefaniją, d. Juozo.

Atvyko 27 Lietuvos Piliečiai

Sausio 24 d. laivu "General Harry Taylor" į New Yorką atvyko 1,074 tremtiniai iš įvairių Europos valstybių, jų tarpe 27 Lietuvos piliečiai, kurių dau guma apsigyvens Vidurvakaruose — Chicagoje ir kaimyniniuose miesteliuose. Likusieji atvyko pas gimines ar prietelius Naugatuck, Cann., Dorchester, Mass., Walled Lake, Mich., Paterson ir Richfield, N. J., Buffalo, N. Y. ir New York City, N. Y.

Ragaišis nusibosta, o duona niekados.

KVIEČIAME pradėti TAUPYTI PAS MUS...

VELTUI DOVANOS...
Elektrinis Laikrodis
SU $500.00 DEPOZITU
Taupymo dėžutės vaikučiams su $10 depozitu
Kitos dovanos su $100.00 depozitais.

O BE TO...
Aukščiausias Dividendas
ANT VISŲ PINIGŲ!
Mūsų taupytojai gauna ½% didesnį dividendą nuo 1955 metų.

O BE TO...
SAUGUMAS!
Kiekviena sąskaita Federaliniai apdrausta
Jūsų saugumui iki $10,000.00.

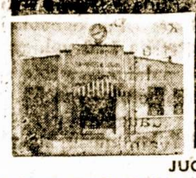

ST. ANTHONY SAVINGS AND LOAN ASSOCIATION
1447 So. 49th Ct., Cicero, Ill.
JUOZAS GRIBAUSKAS, Vedėjas
Udaryta Trečiadieniais TO. 3-8131 & BI. 2-1397

Didelis Baldų Pasirinkimas
Šioje Lietuvių Krautuvėje
Parduodam Nupigintom Kainom
Sekmadieniais Atdara Nuo 11 iki 5 val.

Pas Mus Dabar Vyksta Platus Vasario Mėnesio Baldų Išpardavimas Žymiai Nupigintomis Kainomis

Gausus Pasirinkimas Nuosavos Gamybos Ir Kitų Žymesnių Išdirbysčių

Kazik Furniture Co.
J. KAZIKAITIS — Savininkas
1506 W. 63rd St. Chicago, Ill.
Telefonas: PRospect 8-1331

LINKSMA LIETUVIŠKA UŽEIA
CASA LOMA, Inc.
Ant Mėlsvo Robins Pond Kranto
Main St., East Bridgewater, Mass., on Route 106
Skanūs Valgiai — Šviariausi Gėrimai — Pizza
Šokiams groja 5 asmenų Eddie Martin orkestras trečiadieniais, penktadieniais ir šeštadieniais — didžiausia apylinkėj šokių svetainė. Tinkama vieta vestuvėms ir kitokiems parengimams. Dėl informacijų telefonuokite: BRidgewater 855.
Sekmadieniais nuo 4 iki 8 val. groja ir dainuoja "Singing Sweethearts" Bill & Tex
Atsilankykit susipažinti. Maloniai kviečia savininkai:
Aleksandras Chaplikas ir Alfonsas Steckis

TAVO ŠIRDIS SAKO:

ILGI ŽIEMOS VAKARAI VERKDAMI PRAŠO KNYGŲ, ypač tų, kurios parduodamos už visai žmonišką kainą ir kurias pradėjęs skaityti, skaitysi neatsikvėpdamas, kol pabaigsi. $13.00 VERTĖS KNYGŲ DABAR TIKTAI UŽ $5.00! Tuoj kišk penkinę į voką ir siųsk, nes tokia proga atsitinka rečiau, nei aukso klodų suradimas.

SAULĖS RŪSTYBĖ (romanas) sako: skaitai mane, nes myli, o nemylėti negali, kada mane skaitai. 311 puslapių. Kaina $3.00.

ČIKAGOS ŠEŠĖLIAI — žiaurios tikrovės vaizdų knyga, kurioje tikrojo, nuogojo gyvenimo yra daugiau, negu mariose vandens ir druskos. Iliustruota, 316 puslapių, kaina $3.00.

ŠIRDIES RŪMAI (romanas) sako: tik tada vaikščiosi širdies rūmuose ir juos tikrai pažinsi, kada mane skaitysi. 449 pusl., kaina $4.00. Iliustruota.

ŠLIUPTARNIAI (Amerikos lietuvių gyvenimo knyga) sako: tik mane skaitydamas matysi lietuvių tautos trečiosios dalies darbus, vargus, kančias, nuopelnus, kultūrą ir tautinį išlikimą. 652 psl., kieti viršeliai, kaina tik $3.00!

VISOS 4 KNYGOS TIK UŽ $5.00! Bet kas nori tik 1 ar 2, ar 3 knygų, tai už 1 tik $2.00, už 2 tik $3.00, už 3 tik $4.00. Persiuntimo kaštus apmokame. Rašykite:
DR. ALG. MARGERIS, 3325 S. Halsted St., Chicago 8, Ill.

Turret Lathe Operator
Multiple Spindle Automatic Operator
Internal and External Grinders
SEE MR. LUCAS AT
1557 E. 27th St.
CLEVELAND, OHIO

DRAFTSMEN
LAYOUT AND DETAILING
Opportunity for men with broad experience who desire a permanent position with our machine design team.
SALARY
Cost of living allowance, insurance, hospitalization and pension plan.
EATON MFG. CO.
Central Research Division
EV 1-5700
4160 MAYFIELD RD.
CLEVELAND, OHIO

Mechanical Training Course
Boys between 18 and 20 years ...up to 23 years, if you have had military training. High School Education by a school in the Cleveland metropolitan area required. College courses provided with allied shop training. Four years course. Hourly rate and profit sharing. — $3,000 bonus when you graduate.
See MR. MELCHRIET at
1557 E. 27 th St.
CLEVELAND, OHIO

5 Turret Lathe Operators
2 Engine Lathe Operators
2 Boring Bar Operators
First and second shift. All must know set-up. Good Starting rate, excellent working conditions. Paid holidays and vacations, hospitalization and life insurance program. 45 hour week, time and half on Saturday.
Route No. 66, bus stops ½ block from plant.
Employment office open weekdays from 8—4. Saturdays 8—12.
Milwaukee Crane and Service Co.
3271 E. VAN NORMAN SH. 4-1171
CUDAHY, WISCONSIN

Needed at Once
Experienced Mechanic
Attractive Salary
Free Hospital Benefits
PULLMAN CO.
Room 423 B and O Depot
Harrison and Wells

TOP RATES
EXPERIMENTAL VERTICAL MILL MEN
914 E. McKinley Hwy. Mishawaka, Indiana
50-53 hour week. Good working condition. Paid vacations and holidays
Liberal insurance program. Permanent positions
Applay in person, or call or write:
WYACO PRODUCTS CO.
FOR EXPERIMENTAL SHEET METAL MODEL MAKERS

STANDARD OIL CO.
NEEDS MEN AGE 21-35 FOR
Service Station Attendants
Regular employment
48 hour week. Physical fitness essential
Good starting salary
Outstanding benefit plans
Opportunity for advancement
APPLY IN PERSON
Employee Relations Dept.
Kemper Building. 20 N. Wacker, 12th Floor

FEMALE HELP

Comptometer Operators
Standard Oil Co.
Has openings for good operators. — Good Starting salary. Good working conditions. Ideal transportation.
— APPLY —
20 No. Wacker Dr. 12th Floor

KAS NAUJO

CHICAGOJE

IR JOS ARTIMOSE LIETUVIŠKOSE KOLONIJOSE

Garnio Nesutrukdė ir Chicagos Trafiko Keblumai

Žinoma mūsų dainininkė ir SLA. 134 moterų kuopos narė, p-nia Christina Austin, gyvenanti 5717 S. Peoria, pašaukė taxi ir leidosi į Little Company of Mary ligoninę pasitikti garnį. Bet slidus kelias ir trafiko painiavos užtrukdė ir kūdikis, 7 svarų ir 8 uncijų mergaitė gimė pakeliui.

Pabuvę keletą dienų ligoninėje, motina ir kūdikis grįžo namo. Naujagimei yra suteiktas Monica Joyce vardas.

Motinos tėvai — Kazys ir Josephine Krisčiūnai, šiuo metu atostogauja Floridoje. Pranešimas, kad vėl tapo diedukais, beabejo,, juos labai nudžiugino.

V. Olienė Išrinkta Republikonų Moterų Klubo Vice Pirmininke

Ir lietuvės moterys atsižymi politikoje. P-nia Vera Olienė, žmona Metropolitan Sanitary Distrikto prezidento Antano Olio, tapo išrinkta republikonų moterų klubo vice pirmininke. Toji organizacija turi apie 3,000 narių.

Apiplėšė V. Stanaičio Viešbutuką

Šiomis dienomis trys plėšikai įsibriovė vėlai į V. Stanaičio viešbutuką, 1900 So. Union Ave., ir iš prižiūrėtojo atėmė 230 dolerių, kuriuos jis buvo surinkęs iš nuomininkų.

Tuom pat sykiu jie užpuolė ir vieną gyvenantį tame viešbutuke vyrą, iš kurio pačiuporą desėtkų dolerių.

V. Stanaitis tą nuosavybę įsigijo prieš šešetą mėnesių.

Vytautas Shukis Gavo Bachelor of Science Laipsnį Komercijoj

Sūnus žinomo namų statytojo Bruno Shukio, 7123 South Maplewood Ave. — Vytautas Antanas šiomis dienomis gavo Bachelor of Science laipsnį komercijos srityje. Diplomai buvo įteikti pereitą trečiadienį iškilmingose ceremonijose Granada teatro auditorijoje.

Vėliau Shukių šeimos ir svečiai susirinko į Edgewater Beach Hotel kur buvo surengtos puikios vaišės. Dalyvavo p-lė Eleonora Augustyn, p-nia Teodora Kuzienė, p-nia A. Pop, Z. Jankūnas, p-nai E. Sebastian ir kiti.

Sulaukė Pro-Anūkės

Lucija Valaitienė tapo "great-grandma" — bobučių bobutė. Jos anūkė Lucille ir pastarosios vyras James Langley, 5603 S. Sacramento Ave., susilaukė dukrelės.

Tuo įvykiu taip pat džiaugiasi Petras ir Agnes Petruliai savo pirma anūke.

Ėjo Medžioti Zuikių, Pašovė Broliuką

Alis Ambrozaitis, 7 metų, kuris gyvena 4343 S. Honore Sa., buvo sunkiai sužeistas, kuomet šautuvas, kurį laikė savo rankose jo broliukas Vytautas, 11 metų, netikėtai iššovė.

Berniukai buvo nuėję medžioti zuikių prie 43 gatvės ir Damen Ave. Ten jie nieko nepešė ir grįžo namo, pataisyti šautuvą. Betaisant ir įvyko ta nelaimė.

Kviečia V. Sidzikauską

Lietuvių Chamber of Commerce, ruošdamasi paminėti nepriklausomybės paskelbimo šventę, Vasario 13 dieną, nutarė pakviesti iš New Yorko V. Sidzikauską, Laisvos Lietuvos Komiteto pirmininką, pasakyti kalbą.

Julius Rakštis Gavo Naują Paskyrimą

Turėjęs aptieką prie Halsted ir 19-tos gatvės, Julius Rakštis persikėlė gyventi į Coloma, Mich. ir dirbo Superior Steel and Malleaable Casting Co. kaipo vyriausias chemikas.

Dabar jis gavo paaukštinimą ir užėmė toje kompanijoj vyriausio metalurgisto vietą. Jo žmona Alice mokina Benton Harbor Junior College, o sūnus Ted dirba kaipo žurnalistas Benton Harbor Palladium dienraštyje.

Būdamas Chicagoje p. Julius Rakštis suorganizavo penkius lietuviu skautų skyrius įvairiose apylinkėse.

Arizonoje Gražus Oras, Bet Nuobodumo Irgi Netrūksta

Tadas Aleliūnas, 3251 South Union Ave., nuo pereito lapkričio mėn. atostogauja Arizonoje. Jis rašo, kad dabar Arizonoje oras yra malonus — šilta kaip Chicagoje vasara, tačiau retai apgyventoje, kalnuotoje Arizonoje, esą, laikas bėga nuobodžiau, negu lietuviškoje Chicagoje.

Štai Kiek Kainuoja Vienas Bičių Avilys

Apie medų visi žinome ir jį mėgstame, bet kiek gi dabar kainuoja bičių avilys, kuriame tas medus gaunamas. Mūsų tautietis Antanas Walskis turi 20 avilių J. Jasinskų ūkyje, netoli Michigan City, Ind. Jis rengiasi parduoti juos už $300, tai išeitų po $15 už kiekvieną avilį.

Avilyje esama vidutiniai po 25,000 bičių, kurios sudeda po 5 galionus medaus į metus.

Minėdama Gimtadienį Gavo Sveikinimo Telegramą iš Vakarų Vokietijos

G. Martinkienė, 5140 S. Richmond St., gražiai atšventė savo gimtadienį. Be šeimos, vaišėse dalyvavo giminės ir draugai bei pažįstami. Jos motina gyvena Vokietijoje. Negalėdama dalyvauti G. Martinkienės gimtadienio šventėje, padarė jai staigmeną, pasveikindama ją iš Vokietijos telegrama.

TRUMPOS ŽINIOS

Ona Aleliūnienė, 3251 South Union Ave., eidama į Lietuvių Moterų Lygos sueigą R. Maziliauskienės namuose, 3405 So. Lituanica Ave., buvo užpulta jauno vyruko, kuris atėmė iš jos piniginę su raktais ir įvairiais dokumentais.

P-nia Janino Monkutė-Marks, mūsų scenos malonioji viešnia, sausio 15 d. pagimdė antrą sūnų, kuriam duotas Peter vardas.

Ciceriečiai Antanas ir Vincenta Elbergai, įsigyjo namą, apkrikštino jį smagiomis vaišėmis pereitą sekmadienį, kuriose dalyvavo nemažai svečių.

Povilas Paskarskis avtykęs iš West Lorne, Ont., Kanados, dabar vieši pas p-nus Antaną ir Marijoną Walskius, 3259 Pierce Ave.
P. Paskarskis Kanadoje turi du didelius ūkius, kur augina gyvulius ir sėja javus.

Petras Imbrasas, 3348 South Lowe Ave., pateko į Cook County ligoninę, kur jam bus nupiauti keli rankų ir kojų pirštai, nušalę laike pastarųjų speigų.

Vytautas ir Adelė Uzniai, 7151 S. Rockwell St., laukia atskrendančio į namus garnio.

P-lė Niolė Seman, duktė savininkų "Daina" Television Co., Bridgeporte baigia Kelly High School su aukštais pasižymėjimais.

Ona Piliponienė, 3302 South Union Ave., Lietuvių Moterų Draugijos "Apšvieta" darbuotoja, pereitą trečiadienį, sausio 30 dieną, paminėjo savo gimtadienį.

Vytenis Stasiškis atvykęs su šeima iš Australijos pradžioje šių metų, laikinai buvo apsigyvenęs 6346 S. Washtenaw Av., prieš keletą dienų persikėlė į naują butą — 3757 S. California Ave.

Gloria Jean Railla, 4839 W. Winnemac Ave., baigė Beaubien pradinę mokyklą ir neužilgo įstos į aukštesnę mokyklą.

Mary Pašilienė atvyko iš Crow Nest, Wis. pasisvečiuoti pas Augustą Ramanauską, 5500 N. W. Higgins Road.

Louis ir Lucija Klijūnai, 2940 Alta St., per šiuos šalčius maitino paukščius ir žvėrelius, kurie dabar taip priprato prie tų namų, kad visą laiką sukinėjasi apie juos.

White Star Klubas turėjo puikias vaišes savo nariams pereitą šeštadienį, Dobliaus salėje, 2548 W. 69th St. Dalyviai buvo suorganizavę ir savo chorą, bet kadangi visi dainavo, tai klausytojų kaip ir neliko.

Edmundas ir Sally Sebastian, 7300 S. Washtenaw Ave., laukia aplankant juos garnio.

Teresė Meldažienė sausio 23 d. paminėjo savo gimtadienį Lakeside viloj, Beverly Shores, Ind. Vaišėse dalyvavo ir Česnų šeimos nariai.

Bruno Shukis, 7204 S. Richmond, išvyksta su šeima į Floridą trims savaitėms atostogų.

Šiomis dienomis Stasys Šilingas, 7019 S. Campbell Ave., šauniai atšventė savo gimimo dieną.

Jim Paulauskas, sūnus Igno ir Antonetės Paulauskų, 5326 W. Winona, atvyko iš Illinois universiteto pasisvečiuoti pas savo tėvus.

Jonas Jesas, 3036 So. Union Ave., darbovietėje sužeidė veidą ir akį. Dabar negali dirbti; yra daktaro priežiūroje.

Sen. Knowland Kalbės Vasario 16 Šventėje

Chicagos Lietuvių Taryba deda visas pastangas, kad šių metų Vasario 16 dienos minėjimas praeitų labai sekmingai. Programoje dalyvaus du stipriausi mūsų chorai: Dainava ir Vyrų Choras.

Svarbiuoju kalbėtoju bus Senatorius William Knowland, kuris pažadėjo atvykti iš Washingtono. Taipgi kalbės ir Antanas Olis, Amerikos Lietuvių Tarybos vice pirmininkas.

Visi lietuviai kviečiami dalyvauti šioje šventėje, kuri įvyksta sekmadienį, vasario 17 dieną, Maria High School. Programos pradžia 1:30 val. popiet.

Kviečia į Susirinkimą

SLA 217 kp. narių susirinkimas įvyks š. m. vasario m. 3 d. "Dubysos" (buv. Friendly Inn) svetainėje, 2548 W. 69th Str. Pradžia 2 v. 30 m. p. p. Visi nariai kviečiami dalyvauti.

SLA. 217 kp. Valdyba.

Šaunios Donaldo Petkaus ir Geraldine Panavas Vestuvės

Sausio 26 d. iš ryto šv. Antano parapijos bažnyčioje įvyko Donald Petkaus ir Barbara Panavos vestuvės. Žmonių susirinko daug, daugiausiai kaimynai, prieteliai ir pažįstami. Pabroliais ir pamergėmis buvo šie: Gerald Petkus su Mary Panavas, Laurynas Gasiūnas su Geraldine Panavas, Raymond Masilūnas su Shirley Panavas. Susan Panavas patarnavo ir tvarkė.

Sutuoktuvių apeigose patarnavo kun. Younkeris iš Springfield, Ill., o vargonavo p. Giedraitis.

Vakare vetsuvių banketas įvyko Srameks Restaurant, 6144 W. Cermak Rd., kur susirinko apie 500-600 žmonių.

Pastebėtina, kad pabrolis L. Gasiūnas šioms vestuvėms specialiai atvyko iš Vokietijos, kur jis atlieka karo tarnybą. Tarp svečių buvo dr. Gussen su žmona iš Lincoln, Ill., adv. R. Vasalle su ponia iš Hinsdale, Ill. ir kiti.

Po vestuvių jaunieji išvyko medaus mėnesiui. Tarp kitų aplankys ir Floridą, kur yra nemažai pažįstamų.

Išvažiavo į Floridą Pataisyti Sveikatą

C. Genis, 1611 So. 49th Ct., Ciceroje plačiai žinomas Western Electric kompanijos darbininkas, jau kuris laikas nesveikauja ir svarbiausia, kad daktarai nesuranda to nesveikavimo priežasties.

Nutarė pakeisti klimatą, galtas pagelbės. Šiomis dienomis jis išvažiavo į Floridą, kur apsigyvens St. Petersburge pas Šeštokus. — **D.**

Mirė T. Ralkevičius, Sulaukęs 72 Metų

Sausio 24 dieną mirė Teodoras Ralkevičius, gyvenas 3629 W. 66 St. Jis buvo 72 metų amžiaus. Lydint daugeliui artimųjų, jis palaidotas Tautinėse Kapinėse.

T. Ralkevičius atvyko į Ameriką prieš 7 metus. Nepriklausomos Lietuvos laikais jis tarnavo prie geležinkelių ir buvo specialistas mechanikos srityje. Paliko žmoną Oną, sūnų Zigfridą, dukras Eugeniją ir Ireną, anūkus ir gimines.

J. ir V. Liulevičiai Grįžta Apsigyventi Chicagoje

Žinomi chicagiečiams lietuviams — Julius ir Veronika Liulevičiai, kurie prieš porą metų išvyko į Florida ir ten apsigyveno, dabar praneša, kad šį pavasarį sugrįš į Chicagą.

Marquette parke jie statosi apartmentinį namą ant kampo 71st St. ir S. Albany Ave., kuriame apsigyvens. Manoma, kad naujasis namas čia bus baigtas įrengti apie kovo mėnesį.

Teatro Balius Įvyksta Gegužės 18 Dieną

Scenos Darbuotojų Sąjunga yra išnuomavusi Western Ballroom patalpas pavasariniam Teatro Baliui, kuris numatomas gegužės 18 d., šeštadienį.

Šis paskutinis sezono pasilinksminimas turi tikslo sukelti lėšų sceninės veiklos pagyvinimui ir teatrinės literatūros leidimui. Prie sumanymo prisideda visi Chicagoje gyvenantieji mūsų scenos darbuotojai.

Pranas Salemonavičius

Paruošia paprastas ir sudėtingas nuosavybių savininkų mokesčių blankas; paruošia algų lapus, atlieka knygvedybą, sutvarko užsilikusias knygas.

504 West 33-rd Street

(Netoli Normal Ave.)

Susitarimui telefonuokit VIctory 2-3486. Valandos: kasdien nuo 6 val. vakaro iki 10 val. vakaro. Šeštadieniais ir sekmadieniais nuo 9 val. ryto iki 9 val. vakare.

Turime 20 Metų Patyrimą Žemos Kainos už Patarnavimą

Geo Borchert
NAMŲ TAISYTOJAS
KONTRAKTORIUS

Pataiso senus namus ir stato naujus. Turi pilną apdraudą savininkams ir darbininkams.
2312 West 109th Street
BEverly 8-7366

Jei Norite Pirkti Arba Parduoti Nama – Farmą
Ir Kitokiais Real Estate Reikalais Kreipkitės Į Savo Tautietį
GEORGE WASLO
911 W. 59th STREET
Tel. WEntworth 6-4837

Maliavoja ir Dekoruoja

Jeigu jums reikalinga popieriuoti, maliavoti (pentuoti) arba atlikti kitus pataisymus — pašaukite lietuvį

J. RAMĄ
Tel. WAlbrook 5-4296
turintį ilgų metų patyrimą šioje srityje.

DR S. NAIKELIS
GYDYTOJAS IR CHIRURGAS
3417 So. Halsted Street
Phone LAfayette 3-7020
VALANDOS
Nuo 2 iki 4 ir 7 iki 9 vakare
Nedėliomis pagal sutartį

Tel. ofiso: VI 2-1581;
Rez.: VI 2-0742
DR. V. VILEIŠIS
GYDYTOJAS ir CHIRURGAS
802 WEST 31st STREET
(kampas Halsted ir 31-os gat.)
Priėmimo valandos: kasdien 1-4 p. p. ir 6-8 val. vak.
Šeštadieniais 1-4 p. p.
Sekmadieniais uždaryta

Dr. Juozas PAUKŠTYS
DANTŲ GYDYTOJAS
4253 ARCHER AVENUE
(įėjimas iš Whipple St.)
Valandos: kasdien 10-12, 2-6 po pietų, 7-9 p. m. Šeštad. 10-12.
Trečiadieniais uždaryta.
Telef.: LA 3-4949 —
Namų CE 3-7786

Ofiso tel. CLiffside 4-2896
Rezidencijos: LAfayette 3-1172
DR. P. STRIMAITIS
GYDYTOJAS IR CHIRURGAS
1724 West 47th Street
Kampas 47th ir Hermitage
Val.: nuo 2 iki 4 ir 6 iki 9 v. vak.
Šeštad. nuo 2 iki 6 val. išsyr. sek.

Apdrauda--Paskolos
REAL ESTATE
Norėdami apdrausti savo nuosavybes, ar gauti paskolos, ar pataisyme savo namo kreipkitės , mano ofisą.
Esu pasirengęs visiems tinkamai patarnauti
August Saldukas
4038 Archer Ave.
Prone LAFayette 6719

Antanas M. Phillips
Laidotuvių Direktorius
3307 S. Lituanica Ave.
Tel. YArds 7-3401
AMBULANSO PATARNAVIMAS YRA TEIKIAMAS

Dr. Antanas Rudokas
OPTOMETRISTAS
Tikrina akis, pritaiko akinius, keičia stiklus ir rėmus.
Telefonas: YArds 7-7381
Priima: Vakarais nuo 6 ir 9 v. Šeštad. nuo 10 ryto iki 4 popiet. Treč. ir sekm. pagal susitarimą
4455 S. CALIFORNIA AVE.
Chicago, Ill.

DR. ANNA BALIŪNAS
Akių, Ausų, Nosies ir Gerklės Ligos. — Pritaiko akinius
6322 So. Western Ave.
Valandos: kasdien nuo 10 iki 12 v. iš ryto ir nuo 7 ligi 9 v vak. Šešt. nuo nuo 10 ligi 1 val. Trečiadieniais uždaryta. Kitu laiku susitarus.
Ofiso telefonas:
Prospect 8-3229
Rez.: WAlbrook 5-5078

Telef. ofiso DAnube 6-1125
Dr. A. Valis-Labokas
GYDYTOJAS IR CHIRURGAS
Spec. MOTERŲ LIGOS
3267 S. Halsted Street
Val.: 1—4 ir 6—8 vak.
Šeštadieniais 1—4 v. p. p.

DR. V. P. TUMASONIS
GYDYTOJAS ir CHIRURGAS
Ofiso telef.: HEmlock 4-2123
6255 SO. WESTERN AVE.
Rezid. telef.: PRospect 6-8484
Valandos: 2-4 po p. ir 7-9 vak
Treč., šešt. ir sekmad. uždaryta

Rez. telef. STewwart 3-4511
Ofiso tel.: YArds 7-1166
Dr. J. Gudauskas
GYDYTOJAS IR CHIRURGAS
756 West 35th Street
Kampas Halsted ir 35-tos gatvės
Valandos 1-4 p.p. ir 6:30-8:30 val kasdien. Šeštad. nuo 1 iki 4 pp
Trečiadieniais uždaryta.

Tel. ofiso PR. 8-1717
Rez. RE. 7-7868
DR. S. BIEŽIS
GYDYTOJAS ir CHIRURGAS
3148 West 63 Street
Po pietų 1—3, Vakarais 7—8, tiktai antradieniais ir penkta dieniais. Trečiad. ir sekmadien ofisas uždarytas.
Rezid. 3241 W. 66th Place

Phone YArds 7-2246
DR. C. Z. VEZEL'IS
DANTISTAS
4645 So. Ashland Ave.
arti 47th Street
Valandos nuo 9 iki 8 vakaro
Seredoj pagal sutarti.

DR. STRIKOL
GYDYTOJAS IR CHIRURGAS
Ofisas: 4645 So. Ashland Ave.
Chicago 9, Ill.
Ofiso Valandos: nuo 2—4 ir 6—8
Ser's, Sub' ir Ned. tik pagal sutartį
Ofiso Telefonas YArds 7-4787
Namų Tel. PRospect 6-1930
Jei neatsilieps viršutiniai telefonai, šaukite MIdway 3-0001

Phone YArds 7-5921
Res. Tel. KEnwood 6-5107
DR. BERTASH
756 West 35th Street
Corner of 35th and Halsted St.
Ofiso valandos nuo 1-3; 6-8
Šeštadieniais visą dieną. Kitomis valandomis — pagal sutartį

Padėkime Artimiesiems Lietuvoj ir Sibire

Siunčiame į Lietuvą, SSSR ir visą Europą pilnai apmokėtus ir 100% apdraustus angliškų medžiagų, avalinės, maisto ir vaistų užsakymus iš Anglijos, Švedijos ir t.t. Labai greitai įkainuojame vietoje ir tiesiog iš Chicagos pasiunčiame į Lietuvą siuntėjo pristatytus siuntinius. Mes nugalėjome didžiausias kliūtis greitumo ir pigumo atžvilgiais, todėl nesiduokite niekam suviliojami. Lietuviškas ir sąžiningas patarnavimas

Patria Gift Parcel Company
3741 W. 26th St., CHICAGO, 23 ILL.
TELEFONAS: CR 7-2126

GUŽAUSKŲ
Beverly Hills Gėlinyčia
Gražiausios gėlės del vestuvių, bankietų, laidotuvėms ir del kitų visokių papuošimų.
2443 WEST 63RD STREET
Tel. PRospect 8-0833-80834
Antanas ir Aldona Gužauskai Sav.

Justin F. Chilauskas
Insurance Broker
Notary Public
Income Tax Service
2404 W. 46TH PLACE
Chicago 32, Ill.
Tel. LA. 3-3121

CHICAGOS ŠVARIAUSIAS IR MODERNIŠKIAUSIAS DARŽAS —
BUČO DARŽAS
WILLOW WEST INN AND PICNIC GROVE
Atdaras Kiekvieną Dieną Per Ištisus Metus
83rd and Willow Springs Rd.
WILLOW SPRINGS, ILL.

Paul R. Ramoska Bros.
Generalinis Kontraktorius
Namų Statytojas
Atliekam Mūrininkystės Darbus, Taisome arba Statome Pagal Užsakymą Naujus Namus
Pašaukite Mus Įkainavimui
7300 South Talman Avenue
PRospect 6-2439

Moving Moving
PERKRAUSTYMAS IŠ ARTI IR TOLI
Ilgų metų patyrimas — Pigus sąžiningas patarnavimas. Nauji dideli sunkvežimiai — Patobulinti perkraustymui įrankiai. Kaip patys sunkvežimiai, taip ir jūsų perkaustomi baldai yra apdrausti — Inšiurinti
J. NAUJOKAITIS 2022 W. 69th St., Chicago 29, Ill.
Telefonas: WAlbrook 5-9209