MIDWEST
INTER-LIBRARY
CENTER
CHICAGO

SANDARA
THE LEAGUE
LITHUANIAN NEWSPAPER

SANDARA
Published by the
Lithuanian National League
of America
Consisting of 100 Branches Located
in all Principal Cities of the
United States.
840 W. 33rd St., Chicago 8, Ill.
Phone YArds 7-4789

VAL. XLIV. PENKTADIENIS, KOVO-APRIL 12 D., 1957 M. No. 15

Baltijos Juros Pakrančiai Virsta Raketiniu Baziu Centru

BRUOŽAI

Rašo V. G.

PRISIMINIMAI APIE DAIN. JUOZĄ BABRAVIČIŲ

SENATVĖS PENSIJOS JAU NUSTOJA VERTĖS

VOKIEČIAI SVAJOJA APIE KLAIPĖDOS ATSIĖMIMĄ

Gautais pranešimais, Kaune pradžioje šio mėnesio mirė žymus lietuvių dainininkas Juozas Babravičius. Jis yra gerai žinomas ir mūsų išeivijai, nes čia lankėsi tris kartus. Pirmą sykį jis buvo atvykęs 1923 metais, paskiau 1925-26 ir paskutinį kartą viešėjo 1933 metais.

Tai buvo vienas geriausių dainininkų, aplankiusių mus iš Lietuvos. Kurie girdėjo jį dainuojant, niekad jo neužmirš. Jis apvažiavo daugelį kolonijų, džiūgindamas visus savo gražiu, žavėjančiu tenoro balsu. Vienas sekmingiausių koncertų Chicagoje buvo surengtas Orchestra Hall. Dr. K. Drangelio rūpesniu. 1925-26 metais jis važinėjo su Chaliapinu ir dainavo operoje "Sivilijos Kirpėjas".

— o —

Antru sykiu bolševikams užgrobus Lietuvą, Juozas Babravičius buvo išstumtas iš visko. Jis nors ir išvengė deportacijos, bet dainuoti niekur negavo progų. Vienas pasiekęs šią šalį asmuo papasakojo, kaip žiemos metu jis sutiko Kaune Juozą Babravičių stovintį ilgoje eilėje prie krautuvės ir laukiantį nusipirkti duonos kepaliuką.

J. Babravičius vedė chicagietę lietuvaitę, JAV pilietę. Daug buvo įdėta pastangų išrūpinti jiems leidimą atvykti į šią šalį. Netgi Jungtinių Valstybių ambasadorius kreipėsi tuo reikalu į Kremlių, bet visa tai nuėjo niekais — maskoliai neišleido Babravičiaus ir jo žmonos.

— o —

Kadangi balandžio 15 dieną užsibaigia terminas užpildyti income tax ir social security plankas ir sumokėti valdžiai skolas, tai ryšiumi su tuom vertėtų bent trumpai pasvarstyti ką mes ištikro gauname iš tos apdraudos.

Senatorius Alexander Wiley, rep. iš Wisconsin, įteikė Senate bilių, kuris, jei būtų priimtas, atneštų šiokį tokį palengvinimą senatvės pensijų gavėjams.

Pagal tą bilių, vyrai po 65 metų amžiaus, o moterys po 62, galėtų užsidirbti bent $1,800 dolerių į metus ir nenustoti privilegijos gauti pensiją. Savaime aišku, jog iš gaunamos pensijos, po $80 ar $100 į mėnesį pragyventi šiandieninėse apystovose nėra imanoma. Todel ekstra uždarbais tampa neatbūtinas.

— o —

Savaime suprantama, jog reikia ka nors daryti, kad išgelbėjus senukus iš rūpesnio ir skurdo, i kuri padeda juos toji social security. Bet ar leidimas uždarbiauti išriš visą ta problemą? Varginai. Tokio amžiaus žmonėms ne taip lengva gauti darbo, o jei ir susirastu koki nors užsiėmima, tai klausimas ar sveikata atlaikytu.

Daug rimčiau ir teisingiau būtu padidinti pačia pensija iki $150 i mėnesi. Nuo to krašto ekonomija neapvirs aukštyn kojom. Jeigu senatoriams ir kongresmanams mokama po $22,000 metinio atlyginimo, tai senukams galima būtu sukrapštyti bent trečdaliu daugiau, negu kad jie dabar gauna.

— o —

Daug esame girdėje ir skaite apie tai, jog rūkymas sukelia vėžio liga plaučiuose. Tam tikra laika ši nuomonė pasiliko vyraujanti ir niekas jei nedrįso viešai prieštarauti.

Tačiau pradžioje šiu metu pradėjo reikštis ir kitokios mintys. Štai, Dr. William F. Reinhoff, iš John Hopkins universiteto, pareiškė, jog cigaretu rūkymas negali būti laikinamas už vėžio ligos išsiplėtojima plaučiuose daugiau už gazolino degėsius, dulkes ir dūmus, kuriuos mes įtraukiam į savo plaučius sykiu su oru.

Tokie Dr. Reinhoff išvedžiojimai, beabejo, sukels nemažai naujų diskusijų tarpe vėžio ligos specialistų.

— o —

Neseniai vakarinėje Vokietijoje isikūrė sąjunga su pusantro miliono narių, kurios tikslas yra rūpintis atimtų iš Vokietijos žemių gražinimu. I tą išplėštų sričių saraša yra itraukti ne vien Karaliaučius, Tilžė, Įsrutė, bet ir Klaipėda. Anksčiau vokiečių revizionistai apie Klaipėdą taip garsiai nekalbėdavo.

Keista, kad vokiečiai jau dabar ima šūkauti apie tas vietoves, kuomet paties Berlyno jie dar nėra išlaisvinę ir atstate. Šiuo metu pirmoje vietoje turėtu stovėti ne sienų klausimai, bet rytu ir centro Europos išlaisvinimas iš komunistinio jungo.

— o —

Jau buvo pranešta, jog Varšuva neseniai pasirašė taip vadinama repatriavimo sutarti, pagal kuria iš Rusijos bus grąžinta į Lenkija apie 500,000 išvežtuju Sibiran Lenkijos piliečiu.

Iš kitos gi pusės, visi "nelegaliai" pakiluve i Lenkija Sovietu Sajungos piliečiai bus deportuoti į Rusija. Žinoma, maskoliams pirmoje eilėje rūpės išgaudyti pasislėpusius Lenkijoje baltiečius: lietuvius, latvius ir estus. Iki šiam laikui ir raudonieji lenkai apie juos daug nepaisė, nes už ju išdavima nieko nebūtu gave. Dabar gi už baltiečius, jie gali gauti dešimteriopai daugiau saviškiu.

Prekyba žmonėmis kai kam bus pelninga.

Posėdžiaus Pavergtos Europos Tautos

Pavergtųjų Europos Tautų speciali sesija, kaip galutinai paaiškėjo, prasidės Strassburge š. m. balandžio 26 d. ir tęsis iki 30 d. Tuo pačiu laiku (bal. 29 d.) Strassburge posėdžiaus ir Europos Tarybos Patariamasis susirinkimas. Lietuvos delegaciją PET sesijoje sudarys: 1. V. Sidzikauskas (pirmininkas), kuris atvyksta iš New Yorko, 2 Dr. P. Karvelis iš Triubingeno, 3. J. Glemža iš Reutlingeno, 4. J. Lanskoronskis iš Paryžiaus, 5. E. Turauskas iš Paryžiaus, 6. V. Banaitis iš Miuncheno. Nustatyta, kad pirmajam PET sesijos posėdžiui pirmininkaus Lietuvos delegacijos pirmininkas V. Sidzikauskas, kuris padarys politinės padėties įvertinima. Sesijai bagiantis ar pasibaigus, kaip ir pereitais metais, bus spaudos konferencija ir priėmimas narių ir spaudos atstovų. Čia pakviesta tarti žodį ir eilė žymių vakariečiu, ju tarpe ir žinomas prancūzu rašytojas Camus.

Vokiečiai Sumažino Generolų Skaičių iki 107

Vakaru Vokietijos Reichstagas, apkapodamas 1957 - 1958 metu biudžetą, nutarė sumažinti ir generolu skaičiu atkuriamoje vokiečiu armijoje. Vietoje numatytu 135 generolu, dabar bus tik 107.

CARTERSVILLE, GA. — Galvijai bando pasislėpti nuo potvynio.

Jiem Pasisekė Apleisti Okupuotą Lietuvą

Iš Lietuvos į Kanadą atvyko A. Basso šeima — žmona ir 7 vaikai. Jie skaitosi vokiečių tautybės. Šeima iš Lietuvos išvyko jau 1956 m. birželio mėnesį, o iš Vokietijos š. m. vasario mėn. Lietuvoje gyvenę netoli Garliavos, dirbęs kolchoze. Visi šeimos nariai kalba lietuviškai.

Kanadoje atsirado ir daugiau iš Lietuvos neseniai atvykusių žmonių. Viso tokių yra jau 12. Tarp kitų, atvyko ir Vilniaus universiteto studentė Br. Bardikonytė.

Vokietijos Apsiginklavimas

Vokiečių spaudos žiniomis, Vakarų Vokietijos kariuomenė ligi šių metų pabaigos pasieksianti 130,000 vyrų skaičių.

Vokiečių karo aviacija 1960 m. sausio 1 d. turėsianti 1236 fronto ir apie 2000 pagelbiniu lėktuvu ir apie 100,000 aviacijos ir civilinio personalo. Kariniai lėktuvai perkami Amerikoje arba Kanadoje, arba gaminami vokiečių firmų pagal amerikiečių ir kanadiečių licencijas.

Naujasis vokiečių laivynas sieks 20,000 vyrų ir 170 karo laivų. Laivyno branduolį sudarys nauji naikintojai ir torpediniai laivai. Bet ir šiųjų statybos programa nusitęs iki 1960 metu. Naujieji vokiečių povandeniniai laivai bus apie 300 tonu dydžio su 14 vyrų įgula. Jie galės iki 10 dienu išbūti po vandeniu.

Tokio mieste Japonijoje pasirašytas susitarimas japonų su JAV-ėms, dėl pastatymų lėktuvų Amerikai. Numatyta pastatyti 150 sprausminių kovos ir lavinimosi lėktuvų.

Jordano karalius Hussein pakvietė Egipto prezidentą į arabų vadų posėdį, spresti naują Izraelio grėsme. Mat, eina gandai, kad Izraelis rimtai ruošiasi pulti Jordaną.

Sovietai Nutarė Nebegrąžinti Gyventojams Paskolų

Sovietų vyriausybė per 20 metų vertė pirkti valstybės bonus, išskaitant darbininko mėnesinį uždarbį. Tas prievartavimas ir gražūs pažadai, kad bus ir nuošimčiai mokami, Nikitos Chruščiovo liko palaidoti. Žmonės sunkiausiose sąlygose gyvendami, badaudami ir Kremliui atidavė 260 bilijonų dolerių. Suma neįsivaizduojama. Nikita Chruščiovas savo kalboje Gorky fabriko darbininkų susirinkime, pasakė, net pasityčiodamas, kad: "kapitalistai negali suprasti tokio apiplėšimo ir ne jiems suprasti sovietų vedama politiką. Tik darbininkas gali suprasti ir turi paklusti viskam, juk kas yra, priklauso vyresniajai kartai, o ta išmirs ir viskas liks užmirštama".

Susirinkusieji buvo mirtinai priblokšti, bet ką gali sakyti, kai grėsia kalėjimas, mirtis. Tas galima tik Sovietų Rusijoje.

Michailovo Komitetas Keičia Taktiką

Matydamas, kad ikišiolinės jo pastangos suvilioti tremtinius grįžti buvo nesėkmingos, o iš kitos pusės lietuvių laisvinimo veiksnių ir visuomenės veikla visuose kraštuose dar sustiprėjo, Michailovo komiteto agentai Vakaruose pradeda dangstytis svetimais vardais ir pastaruoju metu "Pabaltijo patriotų" vardu išsiuntinėja tautiečiams pamfletinius laiškus, ant kurių siuntėjams užrašyta žinomų visuomenei asmenų pavardės. Tačiau yra visiškai aišku, kad Michailovo komitetas ir tokiomis kiršinimo priemonėmis nieko nelaimės, nes vilką ir avies kailyje mūsų visuomenė atpažins.

Sovietų armija šiuo metu atlieka pavasarines karo pratybas netoli Irano ir Turkijos pasienių, net ir sukoncentravusi atominius ginklus, apmokant, kaip jais naudotis atominio karo metu.

Bereikšmingi Pažadai Kolchozo Jaunimui

Paleckiniai nori jaunimą priršti prie kolchozų. Sniečkus žemės ūkio pirmūnų ir specialistų pasitarime Vilniuje pranešė, kad nuo ateinančių mokslo metu kolchozininkų vaikams, kurie baigę vidurinę mokyklą, grįžo į kolchozą ir ten porą metu sažiningai išdirbo, būsią sudaromos palankesnės sąlygos stoti į aukštesniąsias mokyklas.

Išlaikę įstojamuosius egzaminus, jie būsią į tas mokyklas priimti be konkurso. (E.)

Keistos Darbo Ginčams Spręsti Komisijos

Vilniaus radijas pranešė apie naujai organiznuojamas darbo ginčų nagrinėjimo komisijas. Jos bus sudaromos iš fabrikogamyklos, įmonės, įstaigos, organizacijos ir administracijos atstovų. Jos spręs ginčus tarp darbininkų ir tarnautojų iš vienos pusės ir administracijos iš antros pusės. Tiesioginis kreipimasis į liaudies teismus negalimas. Darbo ginčams nagrinėti komisijos sprendimai perduodami vietos profesąjungom privalomai vykdyti. Tik išimtinais atvejais galima apeliuoti į liaudies teismą.

Įdomu ir kartu keista, kad tos darbo ginčų nagrinėjimo komisijos neturi teisės svarstyti klausimų dėl atsakingų darbuotojų (monių ar įstaigų vadovu, skyrių vedėjų, cechų viršininkų, meisterių ir kt.). Taip pat negali svarstyti klausimų dėl darbo užmokesčių tarifų ir tarnybos sąlygų ir pan. Tokiu būdu komisijų kompetencija yra labai suriaurinama. Gyvenimas parodys, ar čia tai tikrai kas nors teigiamo dirbančiųjų interesams prieš sovietų valstybės diktatūrą apsaugoti, ar eilinis bolševikų propagandos pasireiškimas.

Prezidentas Eisenhoweris paskyrė pasaulinę prekybos savaitę, kuri prasidės gegužės 19 d. ir tęsis iki 26 d.

Vandenį gėres, girtas nebūsi.

Bolševikiškas Grąsinimas Nenąsdino Vakariečius

Maskva Norėtų Su Vokiečiais Susitarti

Tarpe Federalinės Vokietijos kanclerio Dr. Adenauerio ir Sovietų Sąjungos ministerio pirmininko Bulganino eina susirašinėjimas, iš kurio vis labiau aiškėja Maskvos noras su Vakarų Vokietija kaip nors susitarti, jeigu pavyktų laimėti per sovietinę Vokietijos zoną visą Vokietija. Paskutiniame Bulganino laiške pareiškiamas sutikimas balandžio mėnesį pradėti derybas dėl prekybos išplėtimo tarp Vakarų Vokietijos ir Sovietu Sąjungos. Sovietai siūlo tartis ir dėl konsularinės sutarties ir dėl kultūrinių ir mokslinių ryšių, tačiau nė žodeliu prisimenama Adenauerio laiške paliesto civiliu vokiečiu repatriacijos iš Sovietu Sąjungos klausimo.

Kai dėl Vokietijos apjungimo, tai Bulganinas naujai pabrėžia, kad tuo klausimu Federalinė Vokietija turėtu tiesiai tartis su "Vokiečių Demokratinės Respublikos" vyriausybe, tai reiškia su Pankovo (Sovietu pastatyta) valdžia, kurios Fed. Vokietijos vyriausybė nepripažista. Vokiečiai ir toliau reikalauja, kad sovietinėje Vokietijos zonoje ivyktu laisvi rinkimai ir išrvškėtu tikroji Sovietu okupuotos zonos gyventoju valia. Su tuo Maskva nesutinka. I pasitarimus Bonnos vyriausybės leidžiasi, anot Adenauerio, kad būtu galima rasti būdus Sovietu Sąjungoje laikomus vokiečius perkelti i Vakarus.

40 Metų Nuo Lietuvių Seimo Petrapilyje

1917 metais birželio 9 d. Petrapilyje įvyko Lietuvių Seimas, kuriame dalyvavo tremtiniu, karo pabėgėliu ir lietuvių Rusijos karių atstovai. Petrapilio Seimas pasisakė už Lietuvos valstybės atkūrimą. Tais pačiais metais, rugsėjo 18-22 d. d. įvyko Vilniuje, suvažiavusių visos Lietuvos atstovų, konferencija ir nutarė atsteigti Nepriklausomos Lietuvos valstybę. Buvo išrinkta Lietuvos Taryba. Šiemet nuo tų istoriniu įvykiu sueina 40 metu.

Pavasariui Atėjus Sumažės Automobilių Gamyba

Bėgyje balandžio ir gegužės mėnesių automobilių gamyba Detroite bus sumažinta 11 nuoš. Nepaisant į tai, šiais metais visgi tikimasi išleisti 6,500,000 pasažierinių automobilių.

Vengrijos komunistinė vyriausybė apkaltino, taip vadinamu "viešu šnipinėjimu" JAV-bių karinio atstovo pagelbininką kap. Thoma R. Gleason ir isakė, kad per 48 valandas apleistu Vengrija. Žinoma, toks Vengrijos grąsumas nieko nenugasdins.

Ne ponu būti gimęs.

JAV-ių Karinės Bazės Skandinavijoj Bus Geras Atsakymas

Nikitos Chruščiovo grasinimas Anglijai, neliko tuščiu balsu, ypač, vakariečiai nelaukė, kad ir daugiau prasitartu bei tyčiotusi. Tuoj buvo atsiliepta Bermudos konferencijoje ir Anglijai garantuota, kad ji bus viskuo aprūpinta. Jei toks drąsus Chruščiovo pasakymas, kad Anglija bus sunaikinta, Anglija nenusigando, nes dabartinė vakariečiu vedama politika yra aiškiai pasisakius, kad tenedrista sovietai jokiais grasinimais ir laputės meilikavimais, nes žinoma, kas ten slepiasi.

Prezidentas Eisenhoweris pasakė, kad Jungtinės Amerikos Valstybės jau rūpinasi ivairiopa apsauga ir tenebando sovietai ka nors daryti. Nes amerikiečiai numate įrengti atomines bazes ir tas bus Europoje, ypač Skandinavijoje, kur lengviausiai bus pasiekti Maskva ir kitus didžiuosius sovietu karo pramonės centrus. Skandinavijoje baziu irengimas yra patogiausias, nes arti visu centru, be to, netolimos ir kitos vakariečiu bazės, kad sovietai negalės nei atsikvėpti.

Žinoma, toks drąsus ir karingas Amerikos žodis, sovietus nugąsdino, bet to būkštavimo mes nepastebėsime, nes jie moka laikytis ir rasti kitus būdus apeiti ir sakyti, kad ten ir ten daromi kariniai manevrai, sprogdinamos atominės bombos bei leidžiamos raketos. Ju visa laika tokia išpūsta propaganda ir, dar, kai vakariečiai ju nesuprato ir tikėjo. Dar ir dabar dalis tiki.

Prašo Pinigų Chicagos Valkatynams Griauti

Chicagos miesto meras Daley prašo JAV Kongreso paskirti $250,000,000 metams naikinti Chicagoje Valkatynus ir atstatyti miesto suvalkatėjusias dalis. Tuo tarpu federalinė vyriausybė numatė skirti tik vienkartinę sumą — $175,000,000.

Meras nurodo, kad su tokia suma pinigu vargu galima bus Chicagoje kas nors rimto padaryti—panaikinti valkatynus. Anot jo, miesto gerinimui turi būti nuolatinis dalykas, o ne vienkartinis.

Kolumbo Vyčiai Statys Bokštą Washingtone

Atžymėjimui 75 metu savo organizacijos gyvavima, Kolumbo Vyčiai (Knights of Columbus) rengiasi pastatyti 316 pėdu bokštą, kuris kainuos apie milioną dolerių.

Tas bokštas bus truputi mažesnis už Washingtono paminklą krašto sostinėje.

Einančiam kelią nepastosi, šnekančiam burną neužimsi.

SANDARA

THE LEAGUE

LITHUANIAN NEWSPAPER

LITHUANIAN WEEKLY NEWSPAPER
Published Every Friday by the
LITHUANIAN NATIONAL LEAGUE of AMERICA
General Office
6820 West 35rd St., Chicago, Ill. Telephone YArds 7-4789

SUBSCRIPTION RATES:
In The United States per year $3.00
In Canada and all Foreign Countries per year $4.00

Entered as second class matter OCTOBER 25,1928, at the Post Office at Chicago, Illinois, under the ACT of MARCH 3, 1879

Sandara yra Savaitinis Laikraštis, leidziamas kas Penktadienis Amerikos Lietuvių Tautinės Sandaros.
UŽSAKYMŲ KAINA:
Suvienytose Valstijose metams $3.00
Užsienyje metams $4.00

Chruščiovo Grąsinimai Sulaukė Atsakymo

Kalbėdamas neseniai įvykusioje Kremliuje puotoje, Nikita Chruščiov, greičiausiai degtinės įtakoje, pagrąsino Anglijai, jog ji bus galutinai sunaikinta, jeigu nepakeis dabartinės savo antisovietinės politikos. Rusija panaudosianti prieš Angliją savo toli siekiančias raketas, kurios vienu akimirksniu pavers tą šalį į pelenus.

Atsakymo į tuos grąsinimus Nikitai Chruščiovui nereikėjo ilgai laukti. Atsakymą jam davė Bermudos konferencijoje prez. Eisenhoweris, viešai pareikšdamas, jog Jungtinės Valstybės ne tik parūpins Anglijai visą iki šiam laikui sukombinuotas apsaugas nuo užpuolimų iš oro, bet aprūpins ir kontroliuojamomis iš bazių atominėmis raketomis, kurios galės pasiekti ne tik Maskvą, bet ir didžiumą rusų miestų bei pramonės centrų.

Ne gana to, amerikiečiai yra užsimoję įrengti raketines bazes pačioje vakarų Europoje, ypatingai Skandinavijoje. Taigi, kaip matyti, praėjo jau tie laikai, kuomet vien tik Maskva grąsino, o kiti sėdėjo suglaudę ausis ir bijojo pajudėti.

Baltijos Jūra Pagaliau Tapusi... Jūra

Iki pastarųjų laikų mokslininkai skaitė Baltijos jūrą tik dideliu ežeru, sujungtu su Atlanto vandenynu. Baltija, palyginamai, yra labai jauna jūra, atsiradusi vos prieš 20,000 metų. Ji yra didžiulė lyguma, kuri užsipildė vandeniu, kuomet didieji ledynai pradėjo tirpti. Pradžioje ji buvo izoliuota nuo didesnių vandenų ir tik neseniai prasiveržė į vakarus pro Danijos sąsmaukas.

Į šią jaunutę jūrą, įvairios rūšies mokslininkai: okeanografai, hidrografai ir biologai pastaruoju laiku ėmė kreipti daug dėmesio, ypatingai į jos vandens pasikeitimus. Pasirodo, jog Baltijos jūra, kuri iki šiam laikui buvo "prėska", taip kaip ežeru vanduo, metai iš metų vis daugiau ir daugiau įgyja druskos. Toji druska ateina sykiu su vandeniu iš Atlanto vandenyno.

Kitas veiksnys, kuris daro įtakos į druskos kiekį Baltijos jūroje, yra bėgančių į ją upių nusekimas. Bėgyje pastarųjų 30 metų tose jūros apylinkėse nukrito mažiau lietaus, o vasaros būna šiltesnės. Tuo būdu ir į pačią jūrą nuplaukė mažiau prėsko vandens. Todel tas sūrumas ir galutinai užtikrino Baltijai, bent mokslininkų tarpe, jūros vardą.

Šiuo metu gi Baltijos jūra virsta ir svarbius strateginiu punktu kovoje laisvų žmonių su sovietiška vergija ir agresija.

Lietuviška "Skautorama" Chicagoje

Šį sekmadienį Chicagoje turėsime lietuvių skautų ir skaučių šventę. Tą dieną vietinė mūsų visuomenė turės progos arčiau susipažinti su skautų siekimais, darbuote ir jų organizacija didžiulėje "Skautoramoje", Maria High School auditorijoj.

Meninėje programoje matysime daug mums lietuviams naujų dalykų. Matysime jūros skautus keliaujant apie pasaulį ir aplankant Hawajus, Afriką ir kitas šalis Jūros skautai Chicagoje yra stiprus ir pirmasis jų būrys buvo sponsoruotas laikraščio "Sandaros". Merginos jūrų skautės gražiai parodys mums žinoma legendą "Jūratė ir Kastytis", kurioje bus dainuojama, šokama ir pasakojama. Viskas vyks gražiai įrengtoje scenoje, kuri vaizduos jūrą. Girdėsime daug dainų, kurias dainuos mažieji skautai ir tikrai prisiminsime dienas kai dainuodavom jas patys.

Visoje programoje dalyvaus vien tik jaunimas, o tačiau nebus pamiršti ir visi susirinke. Programos vedėjas, kuris atvažiuoja iš Connecticut specialiai šiam vakarui, praves lietuviškas liaudies dainas kartu su visais dalyviais. Tad galėsime ir gražiai padainuoti.

Skautoramoj bus ir didelė skautų darbų paroda. Mat skautai ne tik žaidžia ir gražiai praleidžia laiką, bet jie yra ir amatininkai. Oro skautai stato lėktuvus, jūrų skautai — laivų modelius ir net pačius laivus, kuriais vasarą važinėjasi po Michigan ežerą. Merginos skautės audžia tautinius rūbus, puikiais lietuviškais raštais juostas, kilimėlius; maži skautai dažo paveikslus, drožinėje švilpukus, krepšius ir kitokius dalykus.

Visi tie dalykai bus gražiai išdėstyti šį sekmadienį Maria High School salėje ir galėsime juos pamatyti. Bus parodyti ir skautiški ženklai, skautų laikraščiai, knygos. Ypač įdomu bus pamatyti žarnalus, kuriuos leidžia ir prirašo patys dideli skautai.

Visi lietuviai turėtų apsilankyti į šią SKAUTORAMĄ ir pasidžiaugti kelias valandas su jaunimu. Šio parengimo tikslas yra surinkti lėšų įrengimui skautams vasaros stovyklos, kur jie galėtų kiekvieną vasarą išvažiuoti ir praleisti keletą savaičių toli nuo miesto vien tarp laukų ir medžių.

Apžvalga

KAIP LIETUVOS ŽVEJAI ŽVEJOJA ATLANTĖ

Anot "Tiesos" korespondento V. Minioto (Tiesa, 1956 m. gruodžio 14 d.) Klaipėdos silkiu žvejybos laivyną sudaro apie 100 tralerių, kurie 1956 m. turėjo sugauti Atlante apie 500.000 centnerių silkių.

"Partijos komiteto sekretoriaus Lebedevo pranešimas delegatų nepatenkino... Kaip nebūtu, o trūkumų nepaslėpsi. Tad sekretorius abejingai konstatavo, kad darbo našumas SŽV (silkių žvejybos vadybos) sudaro 93,4 procento, kad silkių centnerio savikaina 35,67 rubliais didesnė už planinę, kad trūksta 11 milijonų rublių sankaupu, kad žvejams nesudaromos būtinės sąlygos. O kaltininkai? Apie juos sekretorius tylėjo".

SUGRĮŽĘS Į OKUPUOTĄ LIETUVĄ PRISIPAŽINO BUVĘS KVAILYS

"Argentinos Lietuvių Balse" tilpo laiškas, kuriame atpasakojama toks nuotykis:

"Mano kaimynas su šeima išvyko rusų okupuoton Lietuvon įsitikinęs, kad ten darbininkai turi žmogaus vertę. Mano persergėjimų neklausė. Dabar parašė ilgą laišką, prisipažindamas, kad jau keli mėnesiai guli ant žemės, o mėsos dar tik porą kartų ragavo. Parašęs apie ora ir pasirašęs, savo prisipažinimą darašė apačioje dviem ispaniškais žodžiais: **"Fui zonzo"**.

Išvertus į lietuvių kalbą tas prisipažinimas reiškia "buvau žioplys".

Ir kiek dar tokių žioplių yra, kurie tebegalvoja, kad darbo žmogui rusų okupuotoj Lietuvoj yra gera gyventi!"

VELYKŲ ŠVENTĖS ATNEŠ MUMS PAVASARIŠKOS NUOTAIKOS

Už keletos dienų sulauksime ir Velykų — Pavasario švenčių. Nors jos nėra taip triukšmingos ir blizgančios, kaip Kalėdos, tačiau jos irgi turi nuosavių, originalių grožybių. Su Velykų atėjimu prasideda tikrasai pavasaris — atgimimas gamtoje, sužaliavimas pievų ir medžių, kaikurių gėlelių pražydėjimas, skambesnis paukštelių čiulbėjimas ir pan.

Kurie žiemos sezono metu neturėjo progos aplankyti Floridos,, Californijos arba kitų pietiniu kraštų, dabar galės džiaugtis šiltesniu, saulėtu klimatu ir savo gyvenamose vietovėse.

Pavasario metu pasireikš gyvesnis judėjimas ir mūsų lietuviškoje dirvoje. Išbujos nauji darbai, platesni užsimojimai ir artimesnis bendradarbiavimas. O tas, kaip tik atneš naudos visiems. Taigi, Velykų šventes mes pasveikinsime geroje, optimistiškoje nuotaikoje.

PRANEŠIMAI APIE LIETUVA IŠ BAVARŲ RADIO STOTIES

Pabaigoje pereito mėnesio, Miuncheno radio stotis Bavarijoje paskyrė ištisą valanda transliacijai apie Lietuva — nuo jogailinės valstybės ligi sovietinės respublikos. Rankrašti buvo paruošęs Leonhard Reinisch, režisavo Robert Michael, be to, dalyvavo eilė kalbėtojų. Tarpais buvo įjungta lietuviška muzika, arba originalios juostelės iš kaikurių įvykių Lietuvoje.

Transliacija buvo pradėta Raudonosios armijos įžygiavimo į Kauną atvadavimu. Pasigirsta "liaudies vyriausybės ministerio" Mato Mickio originalus balsas, kai jis kreipiasi prieš gandus, būk kraštą norima susovietinti.

Bet vėliau pasirodo, kad visa buvo akių dūmimas. Vaizdžiai būdingomis ištraukomis transliacijoje buvo parodyta Lietuvos istorija nuo senųjų laikų iki dabarties. Nors kai kur ir prasilenkta su istoriniais faktais, tai vis dėlto visa transliacija labai įspūdingai perteikė lietuvių tautos nuotaikas ir pasitarnavo Lietuvos laisvės reikalui.

ĮVAIRENYBĖS

Po kurio laiko, galbūt dar šiame šimtmetyje, prie ligoninių ir klinikų bus steigiami "žmogaus kūno dalių atsargos", kur bus atsarginių ausų, akių, rankų, kojų, pirštų ir kitų kūno dalių, net galbūt ir širdžių. Kada suges žmogaus kuri nors kūno dalis, ją tuojau galima bus pakeisti nauja, sveika.

Jau dabar prie to einama. Neseniai Tarptautinėje Chirurgijoje buvo pranešta, kaip buvo padirbta ir priauginta žmogui nauja ausis, taip pat kaip naujam berniokui, kuriam automobilio nelaimėje buvo sutrinta pusė galvos kiaušio. Chirurgai išpjovė vaiko du šonkaulius, iš kurių nudrožė kiaušo dali ir ją priaugino. Ilgainiui šonkaulių kaulai suaugo su galvos kaušu ir vaikas turėjo visai normalę galvą. Kol galvos kaulai suaugo, ataugo ir nauji šonkauliai.

Juoras

Mokykloje mokytojas paskyrė mokiniams ką nors, laisva tema parašyti, kad būtų kas nors pamokinančio.

Vieno mokinio rašinyje mokytojas rado:

— Tupėjo žvirblis ant tvoros ir čirškėjo. Atėjo katinas, pagavo žvirblį ir suėdė.

— Na, Petruk, paklausė mokytojas, ir ką gi tu čia tokio pamokinančio randi?

— Labai aišku, tamsta mokytojau. Jeigu žvirblis tupi ant tvoros, tai tegu sau ir tupi. Bet, kam, gi jis dar čirškia.

Pirmas Vyras — Kur taip bėgi?

Antras Vyras: — Į darbo biurą ieškoti naujos virėjos.

Pirmas Vyras: — Tai kodel taip skubiniesi?

Antras Vyras: — Bijau, kad žmona neišvirtų pietų.

Mokykloje

— Kas yra toliau nuo mūsų, Kinija ar saulė?

—Kinija.

— Kodėl?

— Todėl, kad saulę matome, o Kinijos ne.

PER mano koštuvą

Mano šimtmetinis kalendorius rodo, kad jeigu apie viduri balandžio mėnesio dienos bus saulėtos ir gražios, tai galime tikėtis ir ankstyvos vasaros.

Keista, kad policija taip stropiai gaudo tuos, kurie važiuoja bent kiek įsigėrę. Tikrenybėje gi, prie dabartinių susigrūdimų gatvėse, tik girtas žmogus gali išdrįsti leistis automobiliu į kokią nors kelionę...

Prez. Eisenhower sykį pastebėjo juokaudamas: "Ant mano stalo patenka tik dvejopos rūšies aktai: vieni su prierašu "paprasti", o kiti su pastaba "svarbūs". Bet tie paprastieji atima man tiek laiko, kad nebėra kada užsiimti svarbesniais".

Anglų laikraštis "Manchester Guardian" neseniai parašė: "Arabai priėjo išvados, jog Jungtinių Tautų organizacija ir nepatinkama, bet pagridiniai yra naudinga kaipo egiptiečių užsienio reikalų ministerijos skyrius".

Geografijos mokytojas pasakoja vaikams apie čigonų papročius. Tarp kitko, jis primena, jog laike vedybinių ceremonijų, jaunoji sudaužo puodynę.

Mažas Jonukas atsistoja ir ima aiškinti:

— Mano tetė ir mama taipgi turėtų būti čigonai, ir tik vakar apsivedę.

— Kaip tai galėtų būti? — paklausia mokytojas.

— Nes vakar mama sudaužė puodą ant tėvuko galvos.

Vienas žurnalas išsiuntinėjo amerikietėms moterims ankieta, kurioje klausiama kas yra NATO. Apie 47 nuoš. moterų manė, jog tai yra arba muilas plauti skalbiniams, arba maistas kūdikiams, ar kas kitas.

Taigi, matote, kaip populiari šioje šalyje yra toji Šiaurinio Atlanto Sąjunga!

Jums pakartosiu vieno senesnių laikų poeto eilutes, kurios skamba taip:

Kur sapnų grožybė,
Kur svajonės tos?
Niekas nebvilioja
Man širdies šaltos...
Nevilioja niekas,
Tik daina graži
Iš krūtinės plaukia
Ten toli, toli...
Kur sapnų grožybė,
Kur gi laimė toj?
Nesužibo šiandien,
Gal sužibs rytoj...

Anais laikais buvo manoma, jog kai širdį prislėgia liūdesys, kai viskas atrodo nemiela, tai užtrauk kokią nors dainelę ir padangė tau vėl prablaivės. Ištikro, daina yra geras, raminantis vaistas.

Žmonės yra linkę teikti daugiau patarimų kitiems, negu priimti iš kitų.

Nugirsta Rugštaus Pieno klube: "Vedybos visad išeina į gerą. Kai apsiveda — abu džiaugiasi, o kai persiskiria, tai vėl abu būna patenkinti".

Atrodo, jog didžiausias bendruomenės uždavinys šiuo metu privalėtų būti sekantis: subendrinti bendruomenės steigėjus — New Yorko politines grupes, kurios jokiu būdu negali sueiti į krūvą ir laisvinimo darbe.

Anglijos karalienės dėdienė, kunigaikštienė Harrewood, tapo paskirta anglų armijos generolu.

Bet kas atsitiko su tos šalies vyrais? Visas svarbesnes vietas, kaip matyti, jie pradeda užleisti moterims. Kodel jie nepaseka amerikiečių pavyzdžiu? Pastarose dviejose konvencijose mūsiškiai demokratai buvo nominavę kandidatu į prezidentus ne Eleonor Rooseveltienę, bet Adlai Stevensoną. Tiesa, jie prakišo, bet už tai jie vyriškai pasielgė!

Gal būt ir gerai, kad Velykos šiais metais pasivėlino. Gal būt pataikys į daug gražesnį arą, negu kad turėjom iki šiam laikui. — **Eolas.**

Jonas Vasiliauskas Mirė Rockford, Ill.

Sulaukęs 80 metų amžiaus, šiomis dienomis Rockforde, Ill. mirė Jonas Vasiliauskas, išgyvenęs tame mieste 35 metus. Jis buvo dėdė chicagiškio Felikso Raudonio, savininko Roosevelt Furniture Co.

J. Vasiliauskas atvyko į šią šalį pabaigoje pereito šimtmečio. Paliko žmoną Marcelę, šešias dukras, anūkų ir proanūkų.

Dešimties dolerių banknotas buvo surastas paukščio lizde, netoli Embarras, Wis.

PRANEŠIMAS

Ilgai laukta "SOVIETINIS GENOCIDAS LIETUVOJE", kurią paruošė **Jonas Rimašauskas,** baigiama spausdinti.

Knygos išleidimas kiek užsitęsė dėl dokumentinės medžiagos papildymo ir keliasdešimties klišių paskolinimo aktualiems anglų kalba išleistiems leidiniams.

Šiame leidinyje yra įvardinama arti 6000 asmenų ir pateikiama per 200 dokumentų ir dokumentinių foto nuotraukų. Tai pirmosios bolševikų okupacijos Lietuvoje genocidinė enciklopedija.

Nors knygos dydis iš numatytų 500 psl., peršoko 700, jos prenumeratos kaina palieka ta pati — 5 doleriai. Prenumerata dar yra priimama ir ją siųsti LbPK S-gos Chicagoje iždininkui: Juozas Žičkus, 6357 So. Albany Av., Chicago 32, Ill.

Lietuvių Prekybos Namai

MODERNIŠIKAUSIOS PREKĖS — ŽEMIAUSIOS KAINOS

MIESTE. PREKĖS BE BROKŲ. KAINOS BE UŽPRASYMŲ

Didžiulis Pasirinkimas Visų Prekių Namams

Atdara Pirmad ir ketvirt. nuo 9 val. ryto iki 9:30 val. vak.
Kitomis dienomis nuo 9 val. ryto iki 6 val. vakaro
Sekmadieniais atdara nuo 10 ryto iki 5 p.p.

FURNITURE CENTER, Inc.
LIETUVIŲ PREKYBOS NAMAI
3222-24 So. Halsted Street
Telefonas VIctory 2-4226

CHICAGO, ILLINOIS

PRADĖK TAUPYTI ŠIANDIEN, - TURĖSI RYTOJ!

Taigi pradėk taupyti šioje lietuviškoje įstaigoje.
BRIGHTON SAVINGS
Kiekvieno taupytojo indėliai yra apdrausti iki $10.000.00

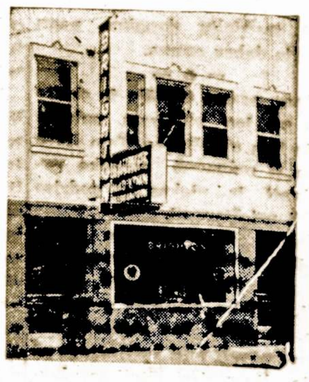

Brighton Savings and Loan Ass'n
4071 Archer Avenue, West of California Ave.
CHARLES ZEKAS — Sekretorius

DARBO VALANDOS: Pirmadieni, antradieni, penktadieni ir šeštadieni nuo 9 val. ryto iki 4:30 po pietų. Trečiadieniais nuo 9 val. iki 12-tos. Ketvirt. nuo 9 ryto iki 8 val. vakaro.

APIE ĮVAIRIUS DALYKUS

Moteriškas Susidomėjimas

Prezidentas Eisenhower papasakojo tokį nuotykį iš savo ankstyvesnės karieros. Jam esant generalinio štabo viršininku, koks tai moterų klubas Washingtone pakvietė jį kalbėti. Po ilgesnio apie karinį pasiruošimą, jis pakvietė patiekti jam klausimų.

Tuojau atsistojo viena moteriškė ir paklausė:

— Generole Eisenhower, būkite taip malonus pasakyti kokį stilių naudoja jūsų žmona šukuojant plaukus?

Žemdirbystė Lietuvoje Jau Pasireiškė 2,000 Prieš Kristų

Sprendžiant pagal akmens ir žalvario įrankius, kurie buvo užtikti atliekant iškasinėjimus apie Veliuoną, Panevėžio apskrityje, Linkuvos valsčiuje, Traku apskr., mūsų protėviai jau užsiėmė žemdirbyste 2,000 metų prieš Kristų.

Apie tą laikotarpi jie jau buvo paliovę klajoti iš vienos vietos i kita ir apsistojo tam tikrose vietovėse, dažniausiai prie upių ir ežerų. Kasinėti žemę ir sėti joje grūdus, kurie tiko to krašto klimatui, jie išmoko patys. Jie taipgi sugebėjo prijaukinti gyvulius ir užvesti prekyba su tolimais kraštais.

Žalvariniai, o vėliau geležiniai irankiai, kuriu jie negalėjo patys pasigaminti, buvo "importuojami" iš Mažosios Azijos arba Afrikos. Apie tą laiką maždaug pradėjo formuotis ir atskira baltiečių kultūra.

Ereliai Yra Gudrūs ir Drąsūs Medžiotojai

Ereliai yra labai drąsūs, vikrūs, stiprūs ir gudriai moka medžioti. Erelis toli mato, dar geriau junta. Iškilęs aukštai, skraido keletą valandų, žiūrėdamas žemėn, ar nepamatys ko nors sugauti. Skraido iš lengvo dideliu ratu, neplasnodamas sparnais. Pamatęs gyvulį ar paukštį, tyliai leidžiasi žemyn ir akies mirksniu puola.

Iš jo nagų sunku išsprukti bet kuriam gyvuliukui. Kiškiai, ėriukai, lapės, katės, žąsys ir visi naminiai ir laukiniai paukščiai yra erelio medžioklės taikiniai. Dažnai jis atima grobį iš kitų plėšriųjų paukščių, kaip tai vanagų, sakalų ir pan. Erelis yra toks stiprus, kad gali vaikutį pakelti.

Daug yra pasakojimų apie tai, jog erelis pagriebia mažus vaikus ir nusinešęs juos sukapoja. Tokie dalykai, tačiau yra pasitaikę. Erelis visgi vengia žmonių sodybų, nujausdamas, kad čia gali sutikti stipresnį ir gudresnį už save oponentą.

Daugiausia Prasikaltėlių, Tai Automobilistų Tarpe

Chicagos policijos viršininkas O'Connor pareiškė, jog areštavimas automobilių vairuotojų Chicagoje ir kituose miestuose pasiekė kulminacinio punkto. Vienok ir tokios drakoniškos priemonės nesumažino keliuose ir gatvėse nelaimingų nuotykiu.

Pasak O'Connor, šiais 1957 metais buvo atlikta 136,746 areštai už laužyma trafiko taisyklių. Tuo pat laiku pereitais metais buvo areštuota tik 104,985. Bendrai gi, 1956 metais "tikietus" gavo arba tapo sulaikyti 470,878 vairuotojai.

Tik įsivaizduokit, kiek geru žmonių pakliūva i "areštantu" kategoriia! Tai blogiau negu prohibicijos laikais.

Nei per daug, nei per maža —geriausia vidurys.

Sausa malka, kaip kanklys.

Lietuvių Piliečių Klubui Worcester, Mass. Gręsia Nugriovimas

Pro Tą Vietą Nutarta Pravesti Platus Vieškelis

Federalė ir vietinė valdžios nutarusios pravesti greito važiavimo kelią — "Expressway" per Worcesterio miestą. Kelias bus sujungtas su ilguoju keliu, vadinamu "TollRoad". Naujasis kelias "Expressway" eis iš pietų į šiaurę — per lenkų, lietuvių apgyventas vietas, tarp Millbury ir Ward gatvių. Pagal šį planą bus nugriautas ir Lietuvių Piliečių Klubo pastatas.

Tai bus nemažas smūgis Klubui ir kitoms organizacijoms, nes visi pasinaudodavo susirinkimams bei šiaip pramogoms. Valstijos Public Works komisionierius Carl A. Sheridan, balandžio 3 d. pranešė miestui, kad Washingtone ir valstijoj priimtas projektas ir darbas bus vykdomas artimiausiu laiku. Lietuviu ir lenkų klubai šaukė mitingus išnešdami protestus, bet ar pagelbės ką, nežinia!

Turėjo Gražią Sueigą

Aniceto ir Birutės Sličkų, 8927 S. Branton St., Highland, Ind., sūnaus Richardo 9-tas gimtadienis buvo gražiai atžymėtas tėvų namuose. Šioje celebracijoje dalyvavo diedukai — Juozas ir Domicelė Preidžiai, giminės ir draugai.

Lietuvių Bibliografinė Tarnyba Persikėlė į Westville, Illinois

Lietuvių Bibliografinė Tarnyba išsikėlė iš Danville, Ill. Naujas adresas: Lithuanian Bibliografical Service, 203 Madison St., Westville, Illinois. Tuo adresu prašoma siųsti ir "Knygų Lentynos" 1956-1957 metų prenumeratą, $2.00 JAV-se ir Kanadoje ir tiktai $1.00 — kitur.

Laisvojo pasaulio liet. laikraščiai ir žurnalai gaunami bemaž visi, bet knygų leidyklų dalis nesiunčia savo leidinių, o Tarnyba neturi jokių lėšų knygoms įsigyti. Visi leidiniai perduodami po aprašymo biuletenyje Pasaulio Liet. Archyvui.

FLORIDA – FLORIDA

Atvažiavę į Florida, sustokite

NEPTŪNO VILLOJE,

pas p-nus Šeštokus
666 — 76th Avenue.

Jie jums patars kur geriausia apsistoti arba apsigyventi.
St. Petersburg Beach, Fla.
Tel. 21-8204.

Chicagos Lietuviai Skautai Šauniai Pasirodys Baland. 14

Įdomi Skautų Programa Šį Sekmadienį

Chicagos skautiškas jaunimas ruošia dar pirmu kartu viešą parengimą-pasirodymą, užvadintą skautorama, balandžio 14 dieną, 3 val. po pietų Marija aukštesnės mokyklos auditorijoje. Čia scenoje matysime mūsų skautišką jaunimą nuo mažiausiųjų iki vyresniųjų dainuojant, šokant, vaidinant, stovyklaujant ir laužo ceremanijas pravedant.

Chicagos Lietuvaitės Skautės Priima Priesaiką

Žodžiu, turėsime progos pamatyti skautišką jaunimą pavaizduojant savo veiklą, savo skautišką gyvenimą. Taip pat nemažą vietą užims pačių skautų-skaučių rankų dirbinių paroda, kuri prasidės nuo pirmos valandos tose pačiose patalpose. Čia bus i atsilankusiems proga savo akimis pamatyti ką skautiškas jaunimas išmoksta ir pajėgia pagaminti savo rankomis.

Įdomybių bus tikrai daug ir įvairių. Nė kalba, nė aprašymais tikrąjį vaizdą neįmanoma perducti. Reikia savo akimis pamatyti ir savo ausimis išgirsti, kad tinkamai įvertinti mūsu skautų-čių gyvenimą, siekius ir veiklą ir, pagalios, juos pačius arčiau pažinti. Juos pažinę, be abejonės, juos pamėgsime, pamylėsime ir tikrai panorėsime su jais dažniau bendrauti ir jiems padėti. Įžanginė auka yra nuo vieno iki dviejų dolerių į skautoramą ir parodą.

Visas pelnas išimtinai skiriamas įrengimui būtiniausių patalpų stovyklai, kurią nuoširdus jaunimo mylėtojas aptiekininkas Pranas Rakas padovanojo skautiškam jaunimui, kad jis galėtų laisvai ir savarankiai stovyklauti gražioje gamtoje, kur iki dabar jokių įrengimu nėra. O jie būtinai reikalingi.

Šiuomi kreipiuosiu į patrijotiškąją visuomenę gausiai atsilankyti balandžio 14 d. į skautoramą ir parodą. Čia išklausysite gražios programos, matysite patrauklių vaizdų ir tuo pačiu kartu paremsite skautiškam jaunimui įsigyti nors būtiniausius įrengimus jų stovykloje. Lauksime, ir iki malonaus pasimatymo.

Parūpinam Įvairios Rūšies Medžiagą Siuntimui į Lietuvą

Pigiausiai ir geriausiai pirksite vietos ir užsienio vilnones ir kitokias medžiagas vyriškiems ir moteriškiems kostiumams (siutams);

Geriausiai pasirinksite negaišdami laiko važinėjimuisi, nes prekės bus pristatytos į namus;

Mokėsite tik tiek, kiek medžiaga yra verta, nes kainos yra be mažiausio užsiprašymo;

Negaiškite bereikalingai vaikščiodami iš krautuvės į krautuvę, bet paskambinkite dėl neapmokamo medžiagų demonstravimo.

RE. 7-5803

GUŽAUSKU
Beverly Hills Gėlinyčia
Gražiausios gėlės del vestuvių, bankietų, laidotuvėms ir del kitų visokių papuošimu.
2443 WEST 63RD STREET
Tel. PRospect 8-0833-80834
Antanas ir Aldona Gužauskai Sav.

Justin F. Chilauskas
Insurance Broker
Notary Public
Income Tax Service
2404 W. 46TH PLACE
Chicago 32, Ill.
Tel. LA. 3-3121

CHICAGOS ŠVARIAUSIAS IR MODERNIŠKIAUSIAS DARŽAS —
BUČO DARŽAS
WILLOW WEST INN AND PICNIC GROVE
Atdaras Kiekvieną Dieną
Per Ištisus Metus
83rd and Willow Springs Rd.
WILLOW SPRINGS, ILL.

Worcester, Mass.

V. Ziminskas Paskirtas Direktorium Kompanijoje

Worcestery Harrington and Richardson bendrovė pasikvietė į direktorius lietuvi Viktora D. Ziminską, sandariečių Juliaus Ziminsko brolį. Minėtoji bendrovė dirba įvairiu rūšių šautuvus. Dirba keli šimtai darbininkų ir nemažas skaičius lietuvių.

Viktoras ir ponia Repečkai pardavė batų krautuvę. Parduoda ir kitus daiktus, nes išvažiuoja nuolatiniam apsigyvenimui į Floridą.

Lietuvai Remti Draugijos 1-sis skyrius gegužės 12 dieną — Motinos dienoje ruošia gegužinę, kuri įvyks Vytauto parke, Auburn, Mass. ribose. Minimas parkas žinomas kitataučiams, kaipo Woodland Parku, o naujasis vardas dar nėra prigijęs.

Floridoje atostogaujas Juozas Nevis-Neviackas, sunkiai susirgo, jo žmona, sužeidė ranką, taip, kad nelaimė palietė abu. Linkime abiems greičiau susveikti ir laimingai grįžti į Worcesterį.

Sunkiai susirgo žymus Worcesterio veikėjas, sandarietis ir buvęs miesto tarybos narys, aukštesnės mokyklos mokytojas Juozas Grigaitis. Apie dvi savaites išgulėjo šv. Vincento ligoninėje, o dabar gydosi namie. Linkime kuo greičiau susveikti, nes reikalingas lietuviškam darbe. Juozas yra ir geras kalbėtojas, tą ne vienas jau pastebėjo. Paskutiniu laiku yra vedėjas ir savininkas tėvo paliktos gėrimo užbaigos.

Worcesteryje gyvena geras lietuvis patriotas Charles White - Kazimieras Vaitiekus, 29 Millbury St. ir C. White vaistinės savininkas. Jo duktė yra vaistininkė ir ji su savo vyru Mažuknu veda tėvo bizni. Vaitiekus lietuviškam reikalui nesigaili ir sušelpti. Įsigijo ir dr. Sruogienės — Lietuvos istoriją, nusipirkęs Bostone.

— J. Krasinskas.

Joks daiktas nėra toks jau prastas, su laiku ir jis pravertia.

Boris Beverage Co.
JUOZAS ARLAUSKAS, Sav.
Pristatom Toniką ir visokios rūšies alų baliam, vestuvėm ir visokiom kitom pramogom į namus ir sales.
Visais Reikalais kreipkitės:
Boris Beverage Co.
220 E. Street
SO BOSTON, MASS.

Parūpinu Apdraudą Įvairios Rūšies

Apraudžiam Namus, Automobilius, Langus, Baldus ir kitokius dalykus.

JUOZAS SPAITIS
3261 S. Halsted St.
Tel. VIctory 2-6469

Įsidėkite į Savo Namus Lincoln Storm Windows

Juos Gamina ir Nuosavoje Dirbtuvėje
JUOZAS SPAITIS
3261 S. Halsted St.
Telef. Victory 2-6469
Pašaukite Dėl Informacijų ir Apkainavimo.

DUONĄ IR ĮVAIRIAS SKANIAS BULKUTES KEPA
BRUNO'S KEPYKLA
3339 SO. LITUANICA AVE.
Tel.: CLiffside 4-6376
Pristatome į visas krautuves ir restoranus, taip pat išsiunčiam į visus artimuosius miestus.

Namų Kemontas
Atlieku cemento, karpenterio, mūro ir kitus darbus. Iki $2,500 nereikia nieko įmokėti, o už didesnius darbus susitarsime. Dirba Chicagoj ir priemiesčiuose.
Petras Pocius
6828 So. Maplewood Ave.
REpublic 7-1223

Wholesale Meat Distributor

JULIUS KUZAS
6840 So. Artesian Ave.
Chicago 29, Illinois
Tel. WAbrook 5-8744

Siuntiniai į Lietuvą

Lietuvių bendrovė OVERSEAS CARGO CO. siunčia į LIETUVĄ (ir kitur) siuntinius su: angliškom viln. medžiagom, avalyne, vaistais, maistu, siuv. mašinom, dviračiais, laikrodžiais, akodeonais (siunčiam iš Anglijos per HASKCBĄ).

Bendrovė taip pat persiunčia į Lietuvą ir Jūsų pačių sudarytus ir mums pristatytus siuntinius (siunčia ir oro paštu). Visi mokesčiai sumokami siuntėjo, gavėjas **nieko nemoka.** Pristatymas garantuojamas — **Pilnas draudimas** (siunčiama per Globe Travel Service).

Prašykite katalogų bei informacijų: OVERSEAS CARGO CO., 2412 W. 47 St., Chicago 32, Ill., Tel. LA. 3-5049, YA. 7-4337

Siuntinių tarnyba 8 metai.
S. P. JUODVALKIS

Prieš pirkdami ar parduodami namus, biznius, sklypus ar farmas, atlankykite mus.
KUTRA-NORKUS REALTY
Real Estate — General Insurance
Notary Public
2405 West 51st Street — WAlbrook 5-5030
Chicago 32, Ill. — REpublic 7-7321

TAIP KALBA PAVASARIS

O kartu su juo ir Tavo širdis, kuri tau sako: Nepalik manęs vienos, nepalik be KNYGŲ ir jų MEILĖS, be kurios gyventi aš negaliu. Nepraleisk progos, duodančios Tau 4 DIDELES KNYGAS TIK UŽ $5.00! Tuoj kišk penkinę į voką ir siųsk, nes šita auksinė proga yra PASKUTINĖ, nes knygos jau visai BAIGIASI.

SAULĖS RŪSTYBĖ (romanas) sako: skaitai mane, nes myli, o nemylėti negali, kada mane skaitai. 311 puslapių. Kaina $3.00.

ČIKAGOS ŠEŠĖLIAI — žiaurios tikrovės vaizdų knyga, kurioje tikrojo, nuogojo gyvenimo yra daugiau, negu mariose vandens ir druskos. Iliustruota, 316 psl., kaina $3.00.

ŠIRDIES RŪMAI (romanas) sako: tik tada vaikščiosi širdies rūmuose ir juos tikrai pažinsi, kada mane skaitysi. 449 psl., kaina $4.00. Iliustruota.

ŠLIUPTARNIAI (Amerikos lietuvių gyvenimo knyga) sako: tik mane skaitydamas matysi lietuvių tautos trečiosios dalies darbus, vargus, kančias, nuopelnus, kultūrą ir tautinį išlikimą. 652 psl., kieti viršeliai, kaina tik $3.00!

VISOS 4 KNYGOS TIK UŽ $5.00! Bet kas nori tik 1 ar 2, ar 3 knygų, tai už 1 tik $2.00, už 2 tik $3.00, už 3 tik $4.00. Persiuntimo kaštus apmokame. Rašykite:

DR. ALG. MARGERIS, 3325 So. Halsted St., Chicago 8, Ill.

The Biggest Dollar In The World Is The Dollar You Save.

Remiantis Chicagos Savings Bendrovės praeitimi, nuo pat jos įsikūrimo 1924 metais, jos pavyzdinga biznio tvarka, ypatingai indėlių saugumo ir dividendų našumo atžvilgiu, nėra saugesnės ir pelningesnės įstaigos pasidėti taupomus pinigus. Pasidėję taupinius pas mus gausite ne tiktai saugumą — jų apdraudimą iki $10,000.00, augštą dividendą, bet ir daugelį kitų patarnavimų veltui, už kuriuos kitose įstaigose turėtumėte mokėti.

Taupytojų patogumui Chicagos Savings Bendrovės įstaiga yra viena iš gražiausiai ir moderniškiausiai įrengtų visoje Illinois Valstybėje.

Lietuviai gyvenantieji už Chicagos ribų, nežiūrint kurioje Suvienytų Valstybių dalyje jie begyventų, gali taupyti pinigus paštu.

Rašykite dėl informacijų. Mūsų turtas $21,000,000.00.

CHICAGO SAVINGS and LOAN ASSOCIATION

6245 So. Western Ave. — Tel. GRovehill 6-7575 — Chicago, Illinois

Atdara: pirmadienį nuo 12 iki 8, antradienį ir penktadienį nuo 9 iki 4, ketvirtadienį nuo 9 iki 8.
Trečiadienį uždaryta visą dieną, o šeštadienį nuo 9 iki 2 valandos po pietų.

Kodėl Amerika Priešinga Raudonos Kinijos Įsileidimui į Jungt. Tautas?

SEATO Kaip Užtvara Prieš Raudonąją Kiniją

Rašo P. D A I L I D Ė

Įvykusi kovo mėn. SEATO tarybos konferencija Canberroje (Australija) vėl atkreipė laisvojo pasaulio dėmesį į tos organizacijos vaidmenį bendroje kovoje su bolševizmu. Kaip yra žinoma, ta Azijos pietryčių sąjunga buvo sudaryta Manilos paktu, pasirašytu 1954 m. rugsėjo 8 d. Į ją įėjo šios aštuonios valstybės: Amerikos Jungtinės Valstybės, Anglija, Australija, Filipinai, Naujoji Zelandija, Pakistanas, Prancūzija ir Siamas (Thailand).

Svarbiausias sąjungos uždavinys yra uždaryti užtvarą Raudonosios Kinijos užmačioms įsigalėti Azijoje. Po kartaus patyrimo Korėjoje ir Vietname tokios užtvaros reikalas pasidaro savaime aiškus. Bet tik trys Azijos pietryčių kraštai kol kas atvirai prie tos užtvaros sudarymo yra prisidėję.

Kiti, bolševikų įbauginti, pasiryžo laikytis neutraliai ir, Indijos premjerui Nehru vadovaujant, yra sudarę neutraliųjų bloką, kurs savo vardui pateisinti dažnai balsuoja Jungtinėse Tautose su raudonaisiais. Per tą bloką Raudonoji Kinija ir daro pastangų gauti Amerikos pripažinimą ir priėmimą į Jungtines Tautas.

Kuo Išsiskiria Raudonoji Kinija iš Kitų Satelitų Tarpo?

Pirmiausiai, žinoma, savo didumu. Ir plotu ir gyventojų skaičium Raudonoji Kinija prašoka visus kitus Sovietų Sąjungos satelitus drauge sudėjus. Tai savaime dirgina Kinijos raudonųjų ambicijas. Jie jaučia, kad išvystę savo pramonę ir reikiamai apsiginklavę, jie gali pasidaryti Azijos viešpačiais ir savo galia prilygti Sovietų Sąjungai.

Kai kiniečiai pasižymi stipriu tautiniu jausmu, Vakaruose del tos priežasties buvo kilusios viltys, kad Raudonoji Kinija nueis tautinio bolševizmo keliais. Bet tikrovė yra jau parodžiusi, kad kol Kiniją valdo dabartiniai raudonųjų šulai, tos viltys neturi jokio pagrindo. Tuo tarpu tų šulų ambicijos yra pakrypusios į tarptautinio bolševizmo užmačias didinančias pavojų laisvajam pasauliui.

Jei satelitai Europoje ligi šiol niekuomet nėra išdavę savo agresingų tikslų, tai Raudonoji Kinija beveik nuolat pasireiškia, kaip savarankiškas agresorius, nekalbant jau apie paraginimus iš Maskvos. Delto laisvajam pasauliui tenka nuolat ties Raudonosios Kinijos sienomis budėti. SEATO turi čia nelengva uždavinį. O tas uždavinys ateityje, kai Raudonoji Kinija apsiginkluos, dar labiau pasunkės.

Tačiau Ne Visi Laisvojo Pasaulio Kraštai Mato Tą Pavojų

Maža to, kad žymi Azijos pietryčių kraštų dalis laikosi šalimais nuo SEATO. Tarp pačių SEATO narių pasireiškia skirtumai pažiūrose, kai jie įvertina Raudonosios Kinijos pavojų. Juk štai britai yra linkę pasodinti Kinijos raudonuosius net Jungtinėse Tautose, tuo tarpu kai JAV-vės visai Raudonosios Kinijos nepripažįsta.

Valstybės sekretorius Dulles SEATO suvažiavime Canberroje del to rado reikalo nuodugniai išaiškinti Jungtinių Valstybių politikos pagrindus Raudonosios Kinijos atžvilgiu. Iš jo pasakytos tame suvažiavime kovo 12 d. kalbos galima spresti, kad Raudonosios Kinijos nepripažinimas nėra kaž kokio užsispyrimo pasekme, kaip kad kartais Europoje prikišama Amerikai, bet yra paremtas tiek pačios Amerikos tiek viso laisvojo pasaulio interesais. Juk tas pripažinimas, o ypač pasodinimas Raudonosios Kinijos Jungtinėse Tautose, tik sustiprintų raudonuosius, kurie juk yra pasiryžę laisvąjį pasaulį pavergti.

Jungtinėse Tautose Saugumo Taryboje Raudonoji Kinija turėtų greta Sovietų Sąjungos **veto** teisę tarptautinės taikos ir saugumo reikaluose ir iš anksto galima pasakyti, kaip ta teisė būtų panaudojama. O tuo tarpu tektų pašalinti iš Saugumo Tarybos Nacionalistinę Kiniją, kuri visą laiką buvo ištikima laisvojo pasaulio idealams, ir atstumti milionus užsieniuose gyvenančių kiniečių, kurie Nacijonalistinę Kiniją palaiko.

Ar po Dulles kalbos SEATO bus vieningesnė, sunku pasakyti. Visokiu atveju prieš Raudonosios Kinijos užmačias Azijoje yra reikalinga ne silpnesnė užtvara, kaip NATO Vakarų Europoje. Tuo tarpu šiandien ta užtvara sudaro, galima sakyti, viena Amerika, užtraukdama ant savęs tuo didesnę Kinijos raudonųjų neapykantą.

Bendravimas Su Kitais Žmonėms Nėra Lengvas Ir Paprastas Dalykas

Kiekvienas mūsų turi silpnybių ir savotiškų būdo ypatybių. Yra savimeilių, "nosį riečiančių" žmonių keista "pranašuma", kurie savaime nuo bendradarbiavimo atbaido. Tačiau yra ir malonaus būdo bei mandagaus elgėsio asmenybių, kuriems nepasiseka aplinkoje surasti bičiulių ir kurių kiti žmonės lyg ir vengia. Kodėl taip yra?

Turbūt, todėl, kad tariamai malonus ir švelnus žmogus vistik turi kokių nors būdo savybių, kurios kitiems nėra patrauklios. Jei toks žmogus yra turtingas bei įtakingas, jam dažnai daug kas būna atleidžiama. Bet eilinei asmenybei dažniausiai tenka nukentėti: kiti žmonės jam rodo šaltumą ir nepasitikėjimą.

Bendrauti su žmonėmis pradedame išmokti jau nuo anksstyvos jaunystės mokyklose ir pan. Mūsų elgėsio saikumas, mandagumas, jautrumas, santykiaujant su aplinkos atstovais, turi nemenką reikšmę.

Pašiepias ir mėgstas kitus pajuokti žmogus, savaime suprantama, aplinkai atrodo pavojingas, nepatrauklus. Jo vengiama ir juo nepasitikima.

Nemėgiami būna ir tie, kurie primygtinai stengiasi parodyti savo pranašumą, išskirtiną padėtį, pirmavimą.

Nepakenčiami yra ir tie, kurie skverbiasi į kitų žmonių gyvenimą, jį apkalba, kritikuoja.

Žmonės yra linkę domėtis kitų gyvenimu, bet nemėgsta jei jų pačių elgesiai ir palinkimai būna apkalbami. Tai yra viena tarpusavio bendravimo "paslapčių" dėl ko kyla nesusipratimai, vaidai ir nepasitenkinimai.

Niekas nemėgsta, jei viešumon būtų iškelti jo nedatekliai, nepasisekimai, ar kokios ištikusios negerovės. Ir tie, kurie stengiasi apie savo artimo nemalonumus gandą skleisti, aišku, nesusilauks patrauklumo ar savo veiksmams iš paliečiamųjų pusės pritarimo.

Jei norime patikti žmonėms, visu pirma, gerbkime jų isitikinimus ir palinkimus. Nebijokime pagirti jų už pastangas, už gerus norus. Tačiau nedarykime tai veidmainiškai, bet pasistenkime suprasti anų žmonių palinkimų akstinus, jų šviesias intencijas. Kiekvienas mūsų turi retų privalumų, kiekvienas vidiniai yra įdomus ir vertingas. Bendravimo su žmonėmis pamatinė taisyklė tebūnie gero ieškojimas, o ne blogybių iškėlimas. Tuomet ir kiti žmonės mums tuo pačiu atsilygins.

Jei neturime perdaug bičiulių, bandykime suprasti ir išaiškinti: kodėl gi kiti žmonės mūsų nemėgsta? Atsakymas padės surasti kelią į žmonių širdis.

BOSTON, MASS.

Rengiasi Paminėti 20 Metų Klubo Gyvavimo Sukaktį

Sandaros Moterų Klubo sususirinkimas įvyko kovo 27 d., Sandaros svetainėje. Susirinkimas buvo gana skaitlingas. Sandaros moterų klubas jau turi virš šimtą narių.

Buvo nutarta surengti dvi pramogas. Pirma, tai našlių karalienės, M. Černavičienės ir karaliaus M. Venio bei jų palydovų pagerbimo banketą.

Banketas įvyks balandžio 28 d., 5 val. vakare, Sandaros svetainėje. Po vakarienės bus galima ir pasišokti. Bilietas tik $1.50.

Antra pramoga, tai Sandaros Moterų Klubo 20 metų sukaktuvių banketas, kuris įvyks gegužės 19 d., taipgi Sandaros svetainėje.

20 metų yra ilgas laikas moterų klubo istorijoje; mažai jau beliko gyvųjų tarpe tų moterų, kurios sutvėrė šį klubą.

Dabar prie klubo prisirašo daugiau čia gimusių moterų, nes Sandaros Moterų Klubas prisilaiko prie visko, kas yra lietuviška, kaip tai remti kiek galima visus tautinius bei kultūrinius reikalus. Taipgi mūsų klubas yra daug pasidarbavęs tremtinių labui.

Po susirinkimo šių metų našlių karalienė M. Černavičienė, kuri priklauso prie klubo ir M. Simon, B. Eident visas nares pavaišino gardžiais užkandžiais.

— E. Kesler.

Viščiukai, kurie gauna lesti žemę, smėlį, ir pan., auga geriau, negu tie, kurie tokio lesalo negauna. Manoma, kad su žeme į viščiukų vidurius patenka ir reikalingi augti bei sustiprėti mineralai.

Didžioji Britanija numačius sumažinti 280 mil. dol. pajamų mokesčius.

Iš Sandaros Centro

Sandaros 24 kp., Brockton, narių duoklės:

J. Sidlevicz	$3.00
V. Sidlevicz	1.20
J. Žamaitis	3.00
F. Mandeikis	3.00
A. Jazukevičius	3.00
Al. Jazukevičius	1.20
R. Pigaga	3.00
A. Bravis	3.00
K. Bravis	1.20
Vl. Šarkus	3.00
R. Šarkienė	1.20
F. Miltinis	3.00
M. Miltinis	1.20
K. Yurgeliūnas	3.00
M. Yurgeliūnienė	1.20
J. Talačka	3.00
A. Talačkienė	1.20
A. Lankelis	3.00
J. Lankelis	1.20

— K. Venslauskas, Sekr.

— oo —

Sandaros 52 kuopos, Miami, Fla. narių duoklės:

K. C. Braze	$3.00
Mrs. E. Smith	3.00
A. Sabal	3.00
Mrs. Aushra	3.00
Longin Kutchins	3.00
George Ruselas	3.00

— L. J. Stasiulis, Sekr.

Išsiblaškymas

Jaunavedžių porelė vyksta povedybinėn kelionėn. Geležinkelio stotyje vyrukas paprašo bileta. Žmonelė jam taria:

— Joneli, juk tu tik vieną bileta teturi!

— Kad tave kur! Begalvodamas apie tave, buvau visai užmiršęs save — teisinosi Jonas.

JOS. F. BUDRIK

Furniture

3241 So. Halsted St.

Tel. CAlumet 5-7237

45 metai prekyboje.

28 metai leidžiama Lietuviška RADIO VALANDA.

W.H.F.C., 1450 kil.

ketvirtadienio vakarais 6 valandą.

Krautuvė atdara Pirmadienio ir Ketvirtadienio vakarais iki 9:30

Atdara Sekmadieniais 10-5.

MIAMI, FLORIDA

Vietos Sandaros 52-ji kuopa turėjo parengimą, kurio pelnas skiriamas Sibiro lieutviams sušelpti. Tam reikalui aukojo: Skupeikiai — 5 dol., Brazilauskai ir Jankūnai — po 2 dol., Stasiuliai — 4 dol., Bukauskai —1 dol. Viso surinkta 105 dol.

Ateityje numatyta surengti parengimą Sandaros spaudos fondui. Sumanymas gražus ir sveikintinas, kurį turėtų pasekti kitos kuopos. Susirinkime įsirašė du nauji nariai — Lionginas Kutchins ir Jurgis Ruselа. Kuopoje yra 28 nariai. Kuopa yra jauna, bet veikli. Gražios sekmės!

Elena Verbela.

Palyginimas

— Kokia žalia medžiaga importuojama iš Prancūzijos?

— Knygos ir filmos.

Ką išmokai jaunas, nepamirši ir senas būdamas.

SAVI PAS SAVUS

Adomas Vaitkevičius.

Kam važiuoti, eiti ar skambinti kitur, jei

Atlas Fuel Company atstovas parduoda pigiausiomis kainomis, aukščiausios kokybės

ANGLIS IR ALYVĄ

Skambinkit dabar, rytą ar vakare telefonu RE. 7-5803 ir Jūsų kuro problema bus kuoskubiausiai išrišta.

Atlas Fuel kompanija įveda ir taiso visų rūšių centrinių sistemų įrengimus: boilerius, stokerius, alyvos ir gazo burnerius už žemesnę kainą negu kitur ir savo darbą garantuoja. Skambinkit į A. Vaitkevičiaus rezidenciją RE. 7-5803, arba Atlas Fuel Co. PR. 6-7960.

VAKARAS

Gęsta, blėsta spinduliai . .
— Nebegryš meilužis . . .
Gęsta žavimi tyliai
Toli už giružės.

Tamsa slenka iš kalnų . . .
— Liūdna taip be jojo . . .
Baltmiglės ant vandenų
Šilkus išplėtojo.

Sužibėjo aukštumoje . . .
— Džiaukis gi, širdele!
Sužibėjo aukštumoj
Deimanto žvaigždelė . . .

Bet nukrito tuoj ir vėl
Toli už giružės . . .
— Nebegryši, bernužėl,
Prilaikyt meilužės.

K. Binkis.

— Ar tu tiki, kad vedybos yra savotiška loterija?

— Ne visai; loterijoje vyras turi geresnių progų.

Dievo Karalystės Žinios

Perskaitysiu dar porą brangių ir širdį palinksminančių pažadėjimų: "Dievas nušluostys nuo jų akių visas ašaras, mirties daugiau nebebus, nei dejavimo, nei šauksmo, nei skausmo nebus daugiau, nes kas buvo pirma, išnyko".—Apr. 21:4.

Šventasis Dievo pranašas Izaijis yra daug parašes apie būsimus Dievo Karalystės palaiminimus, kuriais paklusnieji turės progos naudotis Kristui karaliaujant. Antrame skyriuje jis kalba apie visų tautų suderinimą ir galutiną karių panaikinimą. Devintame jis kalba apie Ramybės Kunigaikštį, kurio karalystėje bus įsteigta amžina ir begalinė ramybė. Vienuoliktame jo pasakyta, kad plėšrieji žvėrys bus sutaikyti su žmonėmis ir niekur nebebus kenkiama arba gadinama. Keturioliktame jis pranašauja apie pašalinimą visokių žmogaus spaudėjų ir atėmimą nuo jo įvairiausių sunkių naštų. Trisdešimts penktame gi pasakyta, kad tyrumos ir apleistos vietos žydės kaip rožių daržai ir kad skausmai ir vaitojimai bėgs šalin", o jų vieta užims džiaugsmas ir linksmybė.

Visoje minėtoje pranašystėje randama daug panašių linksminančių pranašavimų apie amžinuosius žmogaus namus. Patartina atydžiai perskaityti įvardintuosius perskyrimus; o jei galima visą pranašystę.

Paskaitos iš Šv. Rašto laikomos kiekvieną sekmadienį, 10 val. ryto, 5324 S. Halsted St. (2-ras aukštas).

Įžanga nemokama; kolektų nėra. Kas domisi Tiesa, gali įsigyti sekančių knygučių: "Dangiškoji Manna" — $1.00; "Giesmių Knygutė" 50c.; "Štai Jūsų Karalius" — 25 c.; "Dievas ir Protas" — 10 centų; "Netikri Šviesos Angelai" 10c.

Neturtingiems siunčiame veltui traktatų ir mažų knygučių. Reikalaudami, visuomet kreipkitės šiuo adresu: L.B.S.A. 3444 S. Lituanica Ave., Chicago 8, Ill. (Skelb)

Patarnauju namų pirkime ir pardavime; aprūpinam Apdrauda Automobiliams, pildome Income Tax, teikiame Paskolas.

Town of Lake ir tolimesnių apylinkių lietuviai kviečiami kreiptis į mus.

Manak's Realty & Insurance

1649 WEST 47th STREET

Chicago 9, Ill.

RCA Televizijos 1957 VM Fonografai

TIK PAS MUS PIRKDAMI GAUSITE

- nemokamai 3-jų mėn. pilną garantiją — darbas ir dalys
- nemokamai vidaus antena ir instaliavimas
- iki $100 ir daugiau nuolaidos už Jūsų seną televiziją

Be to, visokiausi radijai, rekordavimo aparatai, lempos, baterijos, dalys.

— NUOSIRDUS LIETUVIŠKAS PATARNAVIMAS —

FRANK'S TV & RADIO

Pardavimas ir Taisymas

3240 S. Halsted St. Pranas Keršis

Tel. CA. 5-7252 Paulius F. Endzeils

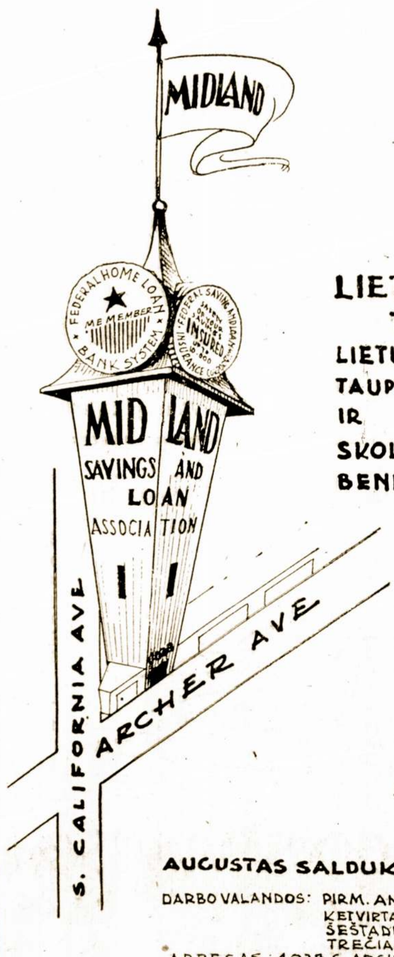

LIETUVIAI TAUPO LIETUVIŠKOJE TAUPYMO IR SKOLINIMO BENDROVĖJE

1. MES MOKAME AUKŠTESNĮ DIVIDENDĄ
2. KIEKVIENA SĄSKAITA LIGI 10,000.00 $ APDRAUSTA FEDERALINĖS VALDŽIOS DRAUDIMO ĮSTAIGOJ.
3. SĄŽININGAS IR MANDAGUS PATARNAVIMAS

AUGUSTAS SALDUKAS PREZIDENTAS.

DARBO VALANDOS: PIRM. ANTR. IR PENKT. nuo 9-5 V.V.
KETVIRTADIENIAIS: " 9-8 V.V.
ŠEŠTADIENIAIS: " 9-4 V.V
TREČIADIENIAIS: UŽDARYTA.

ADRESAS: 4038 S. ARCHER AVE. CHICAGO 32, ILL.
TEL. LA. 3-6719

Naujas arba Vartotas Automobilis

GALIMA NUPIRKTI BE PINIGŲ PAS

BALZEKAS MOTOR SALES, INC.

NAUJAS 1957 CHRYSLER $2811

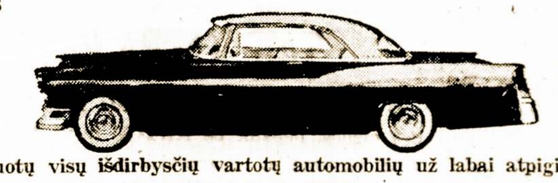

NAUJAS 1957 PLYMOUTH $1732

Daugybė garantuotų visų išdirbysčių vartotų automobilių už labai atpigintas kainas

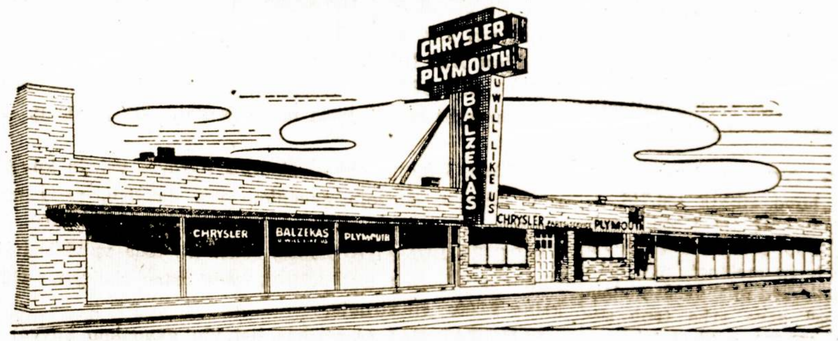

BALZEKAS MOTOR SALES, INC.

CHRYSLER – PLYMOUTH DISTRIBUTOR

4030 Archer Ave., Chicago 32, Illinois Telef. VIrginia 7-1515

Seniausia, didžiausia ir teisingiausia lietuvių automobilių pardavimo ir remontavimo įstaiga

Keletas Prisiminimų Apie Tą Gražią Mūs Tautiečių Sueigą

Neužmirštama Sandaros Metinė Puota

Pobūvis įvykęs kovo 24-tą sutraukė minias į Viking svetainę, palikdamas gražų ir malonų įspūdį apie Sandaros vaišingumą.

Ilgai paliks tautiečių atmintyje meninė programa, išpildytai kuopuikiausiai, su talentingom dainininkėm ir gabiais muzikais, vadovaujant Jonui Byanskui.

Po muzikinės dalies programo sekė Povilo Žadeikio pagerbimas, jo 70 metų amžiaus sukakties proga. Šios iškilmės praėjo po globa, visiems žinomo p. Justin Mackiewich, kuris perstatė konsulą Dr. P. Daužvardį, garbės komiteto narius ir organizacijų atstovus ištarti po keletą žodžių.

Be vietinio garbės komiteto, scenoje dalyvavo svečiai iš toliau, kurie pasveikino jubiliejanta ir apibūdino jo darbus. Tai buvo Sandaros pirmininkas, iš Mahanoy City, Pa., Stasys Gegužis, Sandaros vice-pirmininkas A. Chaplikas iš Bostono ir L.L.K. Pirmininkas V. Sidzikauskas, iš New Yorko.

Po sveikinimų — Jūros skautai "Neringa" išpildė keletą tautinių šokių.

Dabargi Sandaros redaktorius M. Vaidyla pakvietė svečius ir viešnes vakarienei, kurie perpildė dvi svetaines, ir dar dalis turėjo pasilikti vietoje ir palaukti sekančios eilės. Svečių buvo matytis ne tik iš Chicagos, bet ir iš artimųjų bei tolimų miestų, priemiesčių bei kolonijų, kurių skaičius siekė netoli 800. Tikrai sandariška savijauta — visi draugiški, malonūs kaip kad vienos šeimos nariai.

Žinoma, teko nugirsti ir apgailėjimų, jog svečiai turėjo pasidalinti trijose svetainėje vaišėmis; ir patarimų rengti banketą bent kuriame "Hotel Grand Ballroom", kad visi dalyviai galėtų būti krūvoje. Tuo atžvilgiu — patarimas geras, bet kaip būtų su maistu, lietuviškais grybais, baravykais, kugeliu; Piliponio dešromis, kopūstais; Kuzo šinkomis ir kitais lietuviškais skanėsiais? Hotelyje mūsų lietuvaitėms nebūtų įmanoma to viso pagaminti ir patiekti. Be to, ir trigubai užsimokėję tokio gero maisto negautumem.

Kiti gi kalbėjo, jog turint tokią didžiulę tautiečių grupę, Sandarai reiktų telktis ir galvoti apie įsteigimą tautinio ir kultūrinio centro mūsų išeivijos sostinėje — Chicagoje.

Ištikro, galima tik pasidžiaugti, kad chicagiečiai sugeba suruošti tokias puikias iškilmes. Mes taipgi esame dėkingi "Voice of America", kuris pasiuntė pranešimus apie šią šikilmę mūsų broliams ir sesėms už geležinės uždangos.

Lai gyvuoja Sandara su nepriklausomu Lietuvybės žadinimu. — **Theodora Kuzas.**

Per Šerengą

Rašo PUSTAPĖDIS

„Atrodo, jog žydai sėdi savo valstybėje Izraeliuje kaip ant spyglių. Jungtinės Tautos, kaip atrodo, ne tik nebegelbsti Šventajai Žemei, bet gali ją perduoti netikėliams už arabišką aliejų.

o-O-o

Seniau, kai važinėdavom arkliais arba plaukiodavom laivais, tai pasaulis atrodė labai platus — be galo, be krašto. Bet dabar, išradus "jet" lėktuvus, viskas taip susiaurėjo, kad pusryčius galime valgyti Chicagoje, o pietus Paryžiuje.

J. V. Senato komisija dabar krato kišenius tų unijų vadų, kurie turi prisikimšę unijos pinigų. Bet kaip atrodo, tai tie pinigai yra paslėpti po penkto "amendmento" pamušalu.

o-O-o

Atvažiavo iš Lietuvos Motiejus, Mateušas ir Mykolas. Laikui bėgant, iš jų pasidarė trys Maikiai.

o-O-o

Valdžia patiekė ateinantiems metams 72 bilionų dolerių biudžetą. Kongresas del to dabar gerokai triukšmauja ir nori jį sumažinti. Galimas daiktas, jog po didelių ginčų bus numušta bent 50 dolerių.

o-O-o

Amerikiečiai žydai pila pinigus į Izraelį, kurio kaip kiauro maišo negali pripilti.

o-O-o

Kiniečiai kadaise buvo apvedę mūro sieną aplink savo valstybę ir izoliavosi nuo išorinio pasaulio. Bet tai niekis, palyginus su dabartine Sovietų geležine siena, kuri laiko nelaisvėje 800 milionų žmonių.

o-O-o

Varšuvos lenkai nori gauti iš Amerikos 300 milionų dolerių "paskolos". Keista, kad gyvendami komunistiniam "rojuje" eina pas supuvusius kapitalistus ubagauti.

o-O-o

Moteris ir namas, tai du skirtingi dalykai. Mat, namo negali nugabenti į grožio salioną, ir jį reikia vietoje pagražinti.

o-O-o

Tėvas primena savo 16 metų sūnui: "Atrodo, jog tu būsi geras politikierius, nes sugebi išleisti daugiau negu mano išteklius pakelia".

o-O-o

Žmonėms dažnai būna svarbu tik tas, kas jiems atrodo svarbu.

Atspėkite Mįsles

1. Nuėjau pas nemiegą, susikūriau linksmybės ugnį, sudėdžiau devynširdį?
2. Keipčius knapčius kas dieną, tik sekmadienyje mėsą ne valgo?
3. Čiupt vedęs, čiupt nevedęs?
4. Mažą klėtelė visa skatikėliu dengta?
5. Mano tėvas turi lygius laukus, tame lauke ąžuolas, tame ąžuole dvylika šakų, ant kiekvienos šakos keturios šakelės?

Atsakymai: 1. Upė, smuikas, obuolys, 2.— Žagrė, 3. — Krosnis, 4. — Aguona, 5. — Metai.

Italijos Vyrai Norėtų Grąžinti Barzdas

Keletas tūkstančių italų, kurie nusistatė grąžinti "vyriškumo, jėgos ir autoriteto" simbolį — barzdas, susibūrė į sąjungą, kurią jie nori išplėsti ir kitose šalyse.

Tos sąjungos nariu galės būti kiekvienas nešiojąs barzdą, nepaisant politinių ir religinių isitikinimų.

Panašumai

Teisėjas: — Toks tavo elgesys nėra pateisinamas. Su tokia lazdą galėjai užmušti savo kaimyną.

Kaltinamasis: — Kad, pone teisėjau, jis mane įžeidė. Jūs nežinote, jis yra tikras idiotas.

Teisėjas: — Tai nieko nereiškia. Ir idiotai yra žmonės, kaip tu ir aš...

Pasiaiškino

Kunigas: — Tai, ką Juozai, tu vėl sugrįžti iš karčiamos?

Parapijonas: — Juk negaliu sėdėti ten visą laiką, dvasiškas tėveli.

Salantų Miestelis Papuošia Plačią Žemaitijos Lygumą

Važiuojant geležinkeliu iš Telšių į Kretingą, galima pastebėti, kad už Plungės Žemaičių aukštumos ima žemėti ir galiau išsiplečia į plačias Žemaičių vakarų lygumas, kurios traukiasi iki pat pajūrio, mažais kalniukais kai kur iškaišytos, o kai kur visai lygios, tik upių upelių gilicmis vagomis išvagotos.

Ten žemė žymiai derlingesnė, jos dirbimo sąlygos patogesnės. Tiesa, kai kuriose vietose, apie Mosėdį ir Kretingą, pasitaiko didelių akmenų laukų. Kitose vietose žemė nėra akmenuota ir yra tiek gera, kad žmonės sėja žieminius kviečius, žemaičių pūrais vadinamus, ir gauna neblogą derlių, kas Žemaičių aukštumose retenybė. Tose lygumose, prie Salanto upės, stovi Salantų miestelis. Nuskriaustas, kaip salantiškiai skundžiasi, nes, prie jo, kaip prie Plungės, nebuvo priartintas geležinkelis. Į geležinkelio stotį iš miestelio apie 14 kilometrų. Anksčiau artimiausia geležinkelio stotis buvo dar toliau — po karo Darbėnai, prieš Didįjį karą Priekulė, esanti Latvijoje. Pastaraisiais laikais per Salantus ėjo autobusų linija: Mažeikiai — Sėda — Kretinga. Nepriklausomos Lietuvos metais Salantai gana priartėjo prie aplinkinio pasaulio.

Salantai Nesiekia Gilios Senovės

Salantų miestelis nėra labai senas. 1630 metais Mikalojus Pasamauskis, Žygimanto Trečiojo arklininkas, apie tą vietą, kur dabar yra Salantai, pastatydino medinę bažnyčią, tą vietą pavadindamas Skilandžiais. Tai buvo toje vietoje, kur yra Gaidžio kalnas.

Tačiau po kelerių metų, Varnių prelato Jurgio Lepečinskio rūpesčiu, medinė bažnyčia buvo pastatydinta aukštesnėje vietoje, kur buvo praminta Salantais. Pastačius bažnyčią žmonės pradėjo statydinti namus ir aplinkui pradėjo augti miestelis.

Visą miestelio žemę savinosi grafai Gurskiai ir Tamoševičiai; atimdami iš gyventojų žemes, jie buvo sukūrę didelį, per 1000 hektarų dvarą. Prieš keliasdešimt metų prieš Didįjį karą Salantų dvarą buvo nupirkęs Rietavo kunigaikštis Bagdonas Oginskis, kuriam iki Didžiojo karo pradžios gyventojai mokėdavo šinšo mokesčius.

Per Didįjį karą miestelis ne labai tenukentėjo, tačiau baisi nelaimė jį aplankė 1926 metais: didelis gaisras beveik jį visą sunaikino. Po gaisro miestelis, kiek leido tų laikų įstatymai, buvo perplanuotas, kai kurios gatvės praplatintos, ištiestos. Po gaisro prasidėjo centre mūrinė statyba.

Tradicinis Giesmių Vakaras – Balandžio 14

Tėviškės Lietuvių Evangelikų Liuteronų Parapijos Choras, vadovaujamas p. Martynui Lacyčiui, kasmet suruošia Giesmių Vakarą Verbų sekmadieniais.

Šis vakaras įvyks balandžio 14 d., 6 val. Šv. Petro ir Povilo bažnyčioje, So. Halsted ir 19 Place. Programą išpildys choras, solistai: Bronė Variakojienė, V. Račkauskas, L. Gružas; vargonais gros prof. Vl. Jakubėnas. Bus ir bendros giesmės giedamos. Choro Valdyba kviečia visus kuo skaitlingiausiai dalyvauti.

Prie stalo nereikia būti droviam.

Tokios sausos malkos, kad net skamba.

Stasį Mockų Prisiminus

Amerikos lietuvių laikraščiai mums priminė, kad jau suėjo metai laiko, kai mirė mielas mūsų prietelis Stasys Mockus —didelis Lietuvos patrijotas, sandarietis ir Amerikos lietuvių veikėjas. Prisimenu, kaip jis nuoširdžiai sielodavosi dėl Lietuvos likimo ir kaip jis jai troško laisvės ir nepriklausomybės.

Apie a. a. Stasio nuveiktus darbus parašyti užimtų labai daug vietos ir laiko, tačiau šia proga norėčiau bent trumpai paminėti apie jo veiklą Bostone.

Jūsų korespondentui pirmą kartą teko sutikti a. a. Mockų p. Jurgeliūno krautuvėje, kur jiedu su keliais jaunuoliais svarstė jaunimo veiklos reikalus. Tai buvo 1914 metais. Vėliau, kiek atsimenu, jis vadovavo So. Bostono Klūbui, Gabija, šv. Kazimiero ir kitomis lietuvių organizacijomis, bet atrodo, kad jam visuomet svarbiausia buvo A.L.T. Sandara, kuriai dirbo didžiausiu atsidavimu.

Velionis Stasys ne visuomet sutikdavo su Lietuvos politika tačiau Lietuva ir lietuvių veikla Lietuvoje ir kitur pasaulyje jam visuomet nuoširdžiai rūpėdavo.

Nesigilinant į įvairius politinius ginčus, Stasys dideliu atsidavimu tautos reikalams, dirbo iki paskutinių gyvenimo dienų. Jis buvo ne tik geras, nuoširdus ir brangus prietelis, bet kartu buvo sąžiningas, malonus ir taurus sandariečių vadas ir nežiūrint visų nesusipratimų, visuomet buvo ir pasiliks aukštos pagarbos ir prietelškos meilės užsitarnaves bendradarbis. Kol mūsų širdys plaks, mes, anot velionio Stasio, tikimės sulaukti laisvos, demokratiškos nepriklausomos Lietuvos atgimimo dienos!

L. J. S.

Nieko Nuostabaus

— Ar tu pastebėjai kaip toji graži mergaitė nusišypsojo pažvelgusi į mane?

— Nieko tokio, aš irgi nusijuokiau pirmą sykį pamatęs tave.

10 ATSAKYMŲ KODĖL APSIMOKA TAUPYTI STANDARD FEDERAL TAUPYMO BEND-VĖJ

1. Stipriausia Taupymo Bendrovė Chicagoje.
2. Turtas ---------- $58,000,000.00
3. Atsargos Fondas virš ---------- $ 5,000,000.00
4. Standard Namas ir visi įrengimai vertės virš $1,000,000.00, bet knygose rodoma už $1.00.
5. Pakėlėme dividendą ¼% visoms taupymo sąskaitoms.
6. Visados išmokėjome Taupytojams pagal pareikalavimą depresijos ir karo laikais.
7. Visi Taupytojų pinigai investuoti į United States Government garantuotus morgičius ir bonus.
8. Teisingas patarnavimas visuose skriuose.
9. Visi Direktoriai lietuviai.
10. Narys Federal Savings & Loan Insurance Corporation ir Federal Home Loan Bank Sistemos.

Pinigai, įdėti prieš 11-tą dieną, neša dividendą už visą mėnesį.

CHARTERED AND SUPERVISED BY THE UNITED STATES GOVERNMENT

JUSTIN MACKIEWICH, President

JUSTIN MACKIEWICH, JR., Vice-President

DARBO VALANDOS: Kasdien, įskaitant šeštad. nuo 9 val. ryt iki 4 val. po pietų. Ketvirtadieniais nuo 9 val. ryto iki 8 val. vakaro. Trečiadieniais visai neatidaroma.

Standard Federal Savings AND LOAN ASSOCIATION OF CHICAGO

4192 ARCHER AVE., CHICAGO 32 (Archer Ave. at Sacramento)

PHONE: VIrginia 7-1141

LIETUVIŲ TAUPYMO IR SKOLINIMO BENDROVIŲ LYGOS NARIAI

Kiekvieno Taupymai Apdrausti Iki $10,000.00

— IR —

Paskolos Ant Namų Duodamos Lengvomis Išlygomis

ST. ANTHONY SAVINGS & LOAN ASS'N
4447 South 49th Court — Cicero, Illinois
Tel.: TOwnhall 3-8131 ir 8132

DISTRICT SAVINGS & LOAN ASS'N
3430 S. Halsted St. — Chicago 8, Ill.

CHICAGO SAVINGS & LOAN ASS'N
6234 S. Western Ave — Chicago 36, Ill.

CRANE SAVINGS & LOAN ASS'N
2555 W. 47th St. — Chicago 32, Ill.

MIDLAND SAVINGS & LOAN ASS'N
4038 Archer Ave. — Chicago 32, Ill.

Didelis Baldų Pasirinkimas

Šioje Lietuvių Krautuvėje Parduodam Nupigintom Kainom

Sekmadieniais Atdara Nuo 11 iki 5 val.

Pas Mus Dabar Vyksta Platus Vasario Mėnesio Baldų Išpardavimas Žymiai Nupigintomis Kainomis

Gausus Pasirinkimas Nuosavos Gamybos Ir Kitų Žymesnių Išdirbysčių

Kazik Furniture Co.

J. KAZIKAITIS — Savininkas

1506 W. 63rd St. — Chicago, Ill.

Telefonas: PRospect 8-1331

Povilas J. Ridikas

Laidotuvių Direktorius

3354 SO. HALSTED STREET

Telephone YArds 7-1911

Ambulansų patarnavimas dieną ir naktį. Reikalaukite mus.

Donald A. Petkus

Laidotuvių Direktorius

Pilnas Laidojimo Patarnavimas su Karstu nuo $285, $390, $495, $585, $690, $795, $880, 995 ir daugiau.

1410 So. 50th Ave.

Telefonas TO 3-2109

CICERO 50, ILL.

A. PETKUS

LAIDOTUVIŲ DIREKTORIUS

6812 South Western Avenue — Tel.: GRovehill 6-2345-6

KOPLYČIOS VISOSE MIESTO DALYSE

LIUDĖSIO VALANDOJ Šaukite

MAŽEIKA & EVANS

LAIDOTUVIŲ DIREKTORIAI

Air Conditioned Chapel and Parking Facilities.

6845 S. WESTERN AVE. — RE. 7-8600-8601

Panevėžio Miesto Tvarkymas Esąs Apgailėtinoje Padėtyje

Paleckinė Spauda Suranda Kas Yra Už Tai Atsakingas

"Tiesos" vasario 22 d., 1957 m. numeryje Didžiariekis ir Valiūnas taip aprašo Panevėžio miesto būklę:

"Panevėžys pagal gyventojų skaičių respublikoje užima penktą vietą. Miestas ypač išaugo pokario metais. Pastatyta eilė naujų įmonių, rekonstruotos ir žymiai išplėstos senosios. Smarkiai auga individualinių namų kvartalai. Pokario metais Panevėžyje namus pasistatė daugiau kaip 1500 darbininkų ir tarnautojų šeimų.

Panevėžiečiai pagrįstai didžiuojasi savo miestu. Panevėžyje gausu augmenijos, per miesto centrą teka Nevėžio upė. Ypač daug padaryta tvarkant miestą pastaraisiais metais. Įrengta keletas puikių skverų, aikštelių, įveista nemaža sodų."

Grindinys Iširęs. Nevėžis Užterštas

Tai gražioji pusė. Bet štai Panevėžio veidas.

"Tačiau centrinėse gatvėse, Nevėžio pakrantėse gerą įspūdį sugadina nešvara, iširę gatvių grindinys, įvairių skelbimų-skelbimėlių numarginti telefonų stulpai, apleisto laikraščių vitrinos. Nevėžio upė užteršta miesto įmonių kanalazacijos vamzdžiais nutekančiu vandeniu, įvairiomis gamybos atliekomis. Vasaros metu nuo jos vandens sklinda biaurus kvapas. Ypač nuo to kenčia Panevėžio kurortas Berčiūnai."

Skaiskalnio Parkas Netvarkomas

"Miesto kultūros ir poilsio parkas, vadinamas Skaistkalniu yra gražioje vietoje. Jį iš dviejų pusių apjuosia Nevėžio upė. Tačiau parkas netvarkomas. Tuo klausimu miesto vykdomasis komitetas praėjusiais metais priėmė sprendimą ir jį užmiršo. Liūdna ir pešČiųjų tilto per Nevėžį statybos istorija.

Panevėžio miesto vykdomajame komitete guli krūva miesto tarybos priimtų sprendimų, kuriais reikalaujama įvesti švara ir tvarką gatvėse, aikštėse, gerai sutvarkyti kiemus bei šaligatvius, šulinius ir t.t. Tačiau šie sprendimai nevykdomi. Beveik kasdien Respublikos gatve vaikšto komunalio ūkio skyriaus vedjėas drg. Čuiko, miesto vykdomosios kontoros darbuotojai, bet jie taip priprato prie netvarkos ir nešvaros, kad net nepastebi didžiulio šiukšlyno prie kino teatro "Garsas", Algirdo gatvėje ir kt.

Nėra Vandentekio. Lėtai Vyksta Kanalizacijos Statyba

"Panevėžyj nėra vandentekio, visuomeniniai šuliniai apleisti, dalis jų neveikia. Šulinių remontui išskirtos lėšos sunaudojamos blogai.

1954 metais patvirtinta Panevėžio miesto kanalizacijos išplėtimo projektinė užduotis 4,5 milijono rublių sumai. Darbų pradžiai buvo išskirta 400 tūkstančių rublių. Kanalizacijos įrengimo darbai buvo pavesti Statybos tresto Nr. 4 Panevėžio statybos valdybai Nr. 12. Tačiau statyba dėl blogo darbo organizavimo ir blogo aprūpinimo medžiagomis vyksta nepaprastai lėtai, o asignuotos lėšos nesunaudojamos".

Panevėžiečiams Įgriso Netvarka

"Panevėžio miesto tvarkymu visų pirma turi rūpintis miesto tarybos vykdomasis komitetas. Deja ,jis šią savo svarbią pareigą atlieka blogai. Tačiau ir statybinių organizacijų vadovai turi jausti daugiau atsakomybės už jiems pavestą reikalą. Panevėžiečiams įkyrėjo netvarka mieste".

Klaipėdos Uostas Buvo Gerai Įrengtas

Įvažiuojant į Klaipėdos uostą, kelią nušviesdavo Klaipėdos švyturys, statytas prieš pusantro šimto metų. Pats bokštas 30 metrų aukščio. Bokšto viršūnėje įrengtas švyturys savo raudonais ir baltais langais kur spindi 1.860 žvakių stiprumo šviesa, kurią gamina žibalinės dujos. Ji praėjusi pro stiklo prizmę ir padidėjusi dar 17 kartų, skrodžia Baltijos naktį jau 31.620 žvakių spindėjimu. Tie šviesos signalai keičiasi kas penkios sekundės: 4 sekundės šviesu, 1 sekundė tamsu. Nuolatinis švyturio blykčiojimas matomas net už 55 kilometrų.

Bet, jeigu priplaukus prie Lietuvos krantų, Baltijos jūra ir Klaipėdos uostas būtų apkloti neperžengiamu rūko sluoksniu, — tave pasveikins modernus nautofonas. Jis virpina orą skardžiu staugimu, tokia tvarka: trys sekundės garsas, pusė sekundės pertrauka, viena sukundė garsas pusė sekundės pertrauka, vėl trys sekundės garsas ir pusė sekundės pertrauka. Nautofono staugimas perrėkia Baltijos bangų ošimą ir girdimas net už 14 kilometrų. Įplaukus į Kliapėdos uostą, tuoj pamatysi radijo stotį, meteorologijos stotį, liocų bokštą, iš kurio stebimi atplaukiantieji laivai ir pranešama uosto vadovybei apie jiems reikalinga pagalba. Čia pat, ant krantinių, išsirikiavę laivų pakrovimo kranai, kurių vienas gali pakelti iš karto 35.000 kilogramų pakrovos.

Nors Klaipėdos uostas nebuvo iš didžiųjų uostų, bet buvo gerai įrengtas ir konkuravo kitus uostus, kai anksčiau, dar prieš 1923 metus, buvo labai apleistas. Tik nepriklausomosios Lietuvos laikais uostas buvo gerokai praplėstas, nauji įrengimai ir ėjo gyva prekyba su visu pasauliu.

Klubų Susirinkimas

Humboldt Par Lietuvių Politikos Klubo susirinkimas įvyksta trečiadienį, balandžio 17 dieną, 8 val. vakare, 3600 W. North Ave. Visi nariai kviečiami dalyvauti.

White Star Klubo nariai prašomi susirinkti penktadienį, balandžio 19 diena, 8 val. vakare į Dariaus - Girėno salę, 4419 S. Western Ave.

Prisipažino

— Žuvis, kurią aš pagavau, buvo tokio ilgumo. Tikrai, tokios žuvies aš nemačiau.

— Aš tikiu jums.

Išrinktas Skautų Tėvų Komiteto Pirmininku Bridgeporte

Bridgeporto skautų tėvų komiteto pirmininkas Petras Stulga išsikėlė gyventi į kitą koloniją ir dėl sveikatos iš pirmininko pareigų pasitraukė. Už gerai eitas pareigas tėvų komitetas ir draugininkas p. P. Stulgai reiškia skautišką padėką.

Pas Zigmas Bakaitis išrinktas nauju tėvų komiteto pirmininku ir jam linkime sėkmės skautiškame darbe.

Š. m. balandžio mėn. 21 d. t. y. Velykose tėvų komitetas ruošia šokių vakarą Lietuvių Auditorijoje. Šokiams gros p. Balio Pakšto Orkestras.— J. K.

Nieko Negelbės

Jonas: — Mano šuo dingo.

Petras: — Tai įdėk skelbimą į laikraštį, gal atsilieps.

Jonas: — Kas iš to, juk mano šuo nemoka skaityti.

Prieš 15 Šimtmečių Maudėsi Irgi Gan Patogiai

Prie Tuluzos miesto, Prancūzijoje, berniukas, žaidęs savo tėvo-ūkininko laukuose, užtiko netikėtą radinį: ketvirto ar penkto šimtmečio romėnų marmuro maudyklę (vonią), gerai išsilaikusią ir rodančią, kad ir anais laikais turtingi žmonės sugebėjo patogiai maudytis. Po vonia buvo įrengta vandens šildymo sistema, kuri taip pat parūpindavo ir šiltą orą į maudyklės patalpas. Visi šie požeminiai įrengimai, palyginus, yra išlikę gerame stovyje ir vaizdžiai parodo, kuriuo būdu vanduo voniai ir maudymosi kambario oras buvo šildomi.

Lietuvos Kolchozninkų Patarlė

Seniau arėm dirvas mediniais
arklais—
Ir visko turėjom apsčiai.
Dabar žemė ariama
traktoriais —
Ir gyvenam alkani ir skurdžiai.

Šaukia Lietuvių Susirinkimą Vietos Politikos Reikalais

Šiame Susirinkime Išgirsite Įdomių Pranešimų

Lietuviai privalo plačiau susidomėti vietinės politikos reikalais, jeigu jie nori gauti prideranti jiems pripažinimą valdiškose įstaigose. Mūsų apgyventų apylinkių pagerinimai ir priežūra taip pat žymiai priklauso nuo mūsų aktyvaus dalyvavimo ir susidomėjimo miesto ir apskrities tvarkymu.

Neužilgo, penktadienį, balandžio 12 diena, Lietuvių Auditorijoje, šaukiamas masinis mitingas, kuriame pasitarsime kokiu būdu mes lietuviai galime stipriau pasireikšti politikos srityje, laimėti geresnę reprezentaciją administracijos aparate, pravedant savus kandidatus.

Laikas lietuviams sukrusti ir stipriau pastatyti savo reikalavimus. Jei mes tylėsim ir nieko nesakysim, tai ir kiti neatkreips į mus dėmesio. Ateikite į tą šaukiamą mitingą, penktadienį, birželio 12 dieną ir pradėkime ta platesnę akcija politinėje dirvoj, kuri taip reikalinga šiandien.

Juozas Spaitis.

LINKSMŲ PAVASARIO ŠVENČIŲ–VELYKŲ!

LINKI

NORBUT'O VYRIŠKŲ RŪBŲ KRAUTUVĖ

Bridgeporte

PIRKITE VASARINIUS RŪBUS PAS LIETUVĮ.

Čia rasite Arrow Baltų Marškinių, Sportinių Marškinių, Kaklaraiščių, Kelnių, Vasarinių Skrybelių, Kojinių, Diržų, Apatinių, Megztinukų ir kitokių dalykų.

NORBUT MEN'S SHOP

LIETUVIŠKA KRAUTUVĖ

BEN J. NORBUT, Sav.

3358 S. Halsted St. – LAfayette 3-5021

Lietuvišku Saldainiu Gamintojas

ST. PETRAUSKAS

Persikėlė į Naują Vietą —

3429 SO. LITUANICA AVE.

Telefonas: LAfayette 3-5837

Gamyba atliekama su miesto valdžios leidimu ir ir sveikatos departamento priežiūroje.

Vaisinės, Gretininės, Žuvelė, Žagarės Vyšnia, Joniškių Slyva ir kitokios Saldainių rūšys.

Reikalaukite visose lietuviškose maisto parduotuvėse.

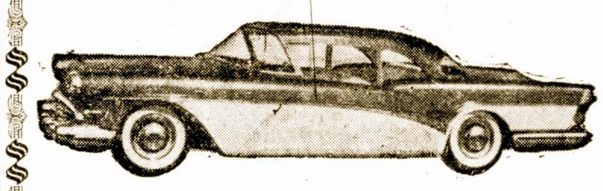

1957 METŲ BUICKAS TIK

$2595.00

Lietuviškoje Prekyboje

MILDA BUICK, INC.

DYNAFLOW, RADIO, APŠILDYMAS,

BALTOS PADANGOS

907 W. 35th St.--Chicago 9, Ill.-- LA 3-2020

LINKSMA LIETUVIŠKA UŽEIA

CASA LOMA, Inc.

Ant Mėlsvo Robins Pond Kranto

Main St., East Bridgewater, Mass., on Route 106

Skanūs Valgiai — Variausi Gėrimai — Pizza

Šokiams groja 5 asmenų Eddie Martin orkestras trečiadieniais, penktadieniais ir šeštadieniais — didžiausia apylinkės šokių svetainė. Tinkama vieta vestuvėms ir kitokiems parengimams. Dėl informacijų telefonuokite: BRidgewater 855.

Sekmadieniais nuo 4 iki 8 val. groja ir dainuoja "Singing Sweethearts" Bill & Tex

Atsilankykit susipažinti. Maloniai kviečia savininkai:

Aleksandras Chaplikas ir Alfonsas Steckis

ŽYMIOJI METŲ KNYGA

Per Jūsų rankas gal daug knygų šiemet praeis, bet District Savings knygelė su Jūsų sąskaitomis yra ta, kuri teikia daugiausia ir patvariausio pasitenkinimo.

Skaitykite jaudinančią pasaką District Savings sąskaitų knygoje. Jos lapai pasakoja, kaip Jūsų santaupos auga Jums ir Jūsų artimiesiems apsaugoti. Joje matysite užrašus, kaip žingsnis-po-žingsnio einate prie užsibrėžtojo tikslo.

Ir atminkite, Jūsų sąskaitų knygelė parodo, kaip District geri dividendai kasmet du kartu prideda pinigų Jūsų sąskaitai.

DISTRICT SAVINGS

and LOAN ASSOCIATION

3430 South Halsted Street

Phone: Cliffside 4-0104

JOSEPH M. MOZERIS, Secretary

Serving Chicagoland Since 1897

CRANE SAVINGS

and Loan Association

2555 WEST 47th STREET LAfayette 3-1083

B. R. Pietkiewicz, prez.; E. R. Pietkiewicz, sekr. ir advokatas

Mokame aukštus dividendus. Kešiuojame čekius. Parduodame ir išperkame valstybės bonus. Taupytojams patarnavimai veltui.

ATIDARYKITE SĄSKAITĄ ŠIANDIEN. APDRAUSTA IKI $10,000

DARBO VALANDOS: pirmad. ir ketv. nuo 9 iki 8 val. vak. antradienį ir penktadienį nuo 9 iki 5; trečiadienį uždaryta o šeštadienį nuo 9 valandos iki vidudienio.

LIETUVIŲ AUDITORIJA

LIETUVIŲ AUDITORIJA

3133—37 So. Halsted Str. Telef. VI-2-6172

POKYLIAMS KONCERTAMS VESTUVEMS 4 Salės

Moderniškai įrengtos VIRTUVES (su maistu ar be maisto) išnuomojamos neaukštomis kainomis.

Jūsų patogumui čia pat

BARAS

Jaukus putojančių taurių pavėsis ir žavi muzika.

Vaidinimas Op. "Rigoletto" Sulaukė Pelnyto Pasisekimo

(Šeštadienio, Kovo 30 Dienos Vaidinimo Įspūdžiai)

Kai 1851 metais italų kompozitorius G. Verdi parašė naują operą "Rigoletto", jis praskynė sau kelią į pasaulinį pripažinimą. Kai kovo 30 d. Chicagoje pirmą kartą nusileido šios operos išeivijos sąlygose lietuviškojo spektaklio uždanga, dar sykį gavome įsitikinti, jog mūsų didžioje kolonijoje galimi įgyvendinti dideli įvykiai.

Marijos mokyklos operiniam spektakliui gal ir nelabai tinkamoj scenoje, "Rigoletto" vaidinimas praskambėjo įtikinamai ir patraukliai. Ir, kas svarbiausia, pakankamai meniškai, tuo palikdamas iki kitų sceninių rimtesnių Chicagos lietuviškoje aplinkoje įvykių. Ir sukeldamas ateičiai naujų vilčių.

Šeštadienio spektaklio ir "Rigoletto" pastatymo tikraisiais laimėtojais tenka pripažinti Vladą Baltrušaitį, šiam žygiui pasiryžusį ir jį su Vyrų Choro talka įvykdžiusį, ir dirigentą Aleksandrą Kačiūną, muzikaniai spektaklį paruošusį ir jį dirigavusį. Šeštadienio premjeros vaidinimas iškėlė iš naujo ir Algirdą Brazį, dainavusį Rigoletto vaidmenį ir pirmą sykį atsakingoje partijoje pasireiškusią Moniką Kripkauskienę (Žildą). Algirdo Brazio nuopelnas, kad itališkai dainuotą partiją turėjo pildyti lietuviškai, kas savaime nėra lengvas dalykas. Premjeros nervinimasis ir vaidybinis susivaržymas abiems solistams atėmė nemažai privalumų, bet abu jie susilaukė pelnyto pasisekimo.

Latvis svečias Valdemaras Salna, dainavęs Hercogą, publikos buvo sutiktas šiltai. Jis turi patyrimo ir lietuviškai dainavimo su dideliu įkvėpimu. Vokaliai per premjera jam labiausiai sekėsi paskutiniame operos veiksme.

Antrąją atsakingesniu partiju grupe sudarė Salomėja Valiukienė (Madalena), Jonas Vaznelis (Sparafučilis) ir Stasys Citvaras (Monterone). Jie visi turi gražius balsus, vis labiau įgauna (ar jau turi) patyrimo ir ju pasirodymas irgi yra sveikintinas.

Malonus buvo Juozas Bražys ir Julius Savrinavičius, dvariškiai bei Elena Bendytė, dainave mažesnes partijas.

Sceninio pastatymo ir režisūros talką vykdė Vl. Baltrušaitis ir Kazys Oželis. Meniniai gelbėjo dail. Vytautas Virkau, davęs, tarp kitko, ir originalų programos viršelį. Apipavidalinimo atžvilgiu labiausiai nusisekęs buvo ketvirtasis operos veiksmas. G. Verdi operos reikalauja draminio efekto, kiek daugiau erdvės, padėčių išplėtimo. O iškėlimas veiksmo į scenos priekį tuos būtinus efektus varžė, optinį įspūdį susilpnino.

Pavyzdingai, Al. Kučiūno vadovaujamas, skambėjo gero sąstato orkestras. Dirigentas yra linkęs operą traktuoti akademiškai, atsisakydamas nuo tradicinių publikos poveikių. Didelis pagyrimas turi būti tartas ir Vyrų Choro dalyviams ir chormeisteriui Alfonsui Gečiui.

Pasitaikę muzikiniai netikslumai yra nesmerktinas reiškinys. Turime atsiminti, jog visi operos dalyviai duonos kąsnį pelnosi kitokiu nelengvu darbu ir paskutiniosios pasiruošimo ir baigiamųjų repeticijų savaitės atėmė jiems visiems daug jėgų. Kaip teko nugirsti, per antrąjį vaidinimą nesklandumai jau išnyko.

Senai svajotas dalykas tapo realybe: Chicagoje ir vėl įvyko lietuvių kalba operos spektaklis (anksčiau buvo statytos "Carmen", "Meilės eleksyras", "Cavaleria Rusticana"). Džiugu, kad laikas neša pažangą ir neatšaldo užsidegimų!

Turi būti pasveikinti operos rengėjai ir dalyviai, o drauge ir lietuviai žiūrovai, sumanymo rėmėjai bei talkininkai, kurie pritarė polėkiams ir parodė pritarimo.

"Rigoletto" spektakliuose buvo, tarp kitko, žiūrovu iš Clevelando, Bostono, Detroito, Miami, Fla., Toronto ir Hamiltono, — Kanados svečių.

St. M.

Receptas Svoriui Numesti

"Mano gydytojas patarė, kad kasdien daug jodinėčiau. Sakė tai geriausias vaistas svoriui numesti."

"Ir kaip gelbsti?"

"Neblogai. Arklys jau neteko 25 svarų."

Ne rugiai krinta, ne kviečiai byra.

Kremliaus Gauja

Ant šios žemės ploto viso
"Patrijotų" daug priviso.
Visur baimė viešpatauja,
Kur tik siaučia Maskvos
gauja.

Stalins buvo "patrijotas",
Jam persiauras žemės plotas.
Sienas plėtė ir kariavo,
Kol jis pats sau galą gavo.

Sen ir ten tautas jis rijo,
Virvė joms pasmaugti vijo.
Pūtės, pūtės, staigiai plyšo,
Šiandie mauzoliejuj tyso.

Ką laimėjo, plėšikavęs?
Dingo jis, tautas apgavęs.
Už tą viską ką jis gavo?
Mauzoliejun numaršavo.

Liejas ašaros ir kraujas,
Ein Vorkukon minios naujos.
Ten nušala pirštai kojų,
Tas kremliečiams taiso rojų.

Štai užgeso saulė ryto,
Kas nors Staliną parito.
Jis ant kelio kai kam buvo,
Nuo jo rankos jis ir žuvo.

Po kiek laiko pagarsino,
Kad jis mirė. Bet kas žino?
Nutylėjo jų bendrovė,
Vado kūną karstan krovė.

Apsidirbus, nėr ko laukti,
Reik ir Beriją pasmaugti.
Žemė, oi, plati Sovietuos',
Bet visiems jiems maža
vietos.

Patarimas reikalingas
Duot kremliečiams
išganingas,
Kad jie erdvės tiek turėtų,
Kiek tik jos jie panorėtų.

Lai Nikyta balių ruošia
Ir degtinės daug priruošia.
Savo šaiką lai sušaukia
Ir degtinės prisimaukia.

Prisimaukę lai im, pjautis,
Peštis, rietis, smaugtis,
kautis.
Atsidurs jie tad anapus,
Negalės jie būt abipus.

Oi, oi, oi, ten erdvės plotis,
Prisisotintų besotis.
Ten jiems dingtų apetitas,
Mums iššauštų naujas rytas.

Perkūnas.

Sveikata Yra Visiems Brangus Turtas

Kasdieninis Maistas Privalo Būti Įvairus Ir Balansuotas

Vienodas valgis yra nesveikas. Bet ne visi, kad ir panašūs valgiai, yra žmogaus sveikatai kenksmingi. Perdažnas ir pergausus cukraus vartojimas, pvz., gali išaukti chroniską skilvio katarą ar net cukrinę ligą. Valgiai, kuriuose yra proteinas, kaip kad įvairi mėsa, gali prisidėti prie chroniško žarnų uždegimo. Reumatizmas, skilvio žaizdos, odos išbėrimai, skilvio vėžys, nuolatinė nemiga ir dar daug skirtingų ligų paeina nuo to, kad žarnos būna užnuodytos pergausiu proteinų kiekiu pasižymėjančiais valgiais.

Šiuo atžvilgiu poveikis gali būti tiesioginis ar netiesioginis.

Yra žinoma, jog viena proteinų kolorija atgaivina vieną svarą mėsos, kuris įeina į žmogaus kūną. Suvalgius kasdien kelias uncijas riešutų, migdolų ar pupų, turėsime sveikatai pakankamą proteinų kiekį. Jei net visai mėsos nevalgysime, tuomet kasdieninis pieno bei kiaušinių vartojimas irgi suteiks mūsų organizmui būtinus proteinus.

Vien tik miltiniais valgiais maitinimasis yra nesveikas ir kenksmingas. Nuo miltinių valgių skilvyje atsiranda perdaug rūgščių, dėl ko pasireiškia bendras nusilpimas ir viduriu sukietėjimas. Jei aplinkybės verčia miltiniais valgiais maitintis, tenka vartoti daugiau daržovių, bulvių ir valgyti daugiau vaisių! Bulvėse yra alkalinių druskų, neutralizuojančių skilvio rūgštingumą. Pastebėta, kad pas žmones, kuriems yra pakenkusi išimtinai miltinių valgių dieta, atsiranda sveikatingumo pagerėjimas ir net visiškas sveikatos atstatymas, jei į maistą įtraukiami vaisiai, daržovės ir bulvės.

Dar kenksmingesnis žmogui būna nuolatinis bei gausus mėsos vartojimas. Nuo mėsos skilvio rūgštumas, palyginus su miltinių valgių veikimu, padidėja net keturis sykius!

Matome, kad žmonės, kurie gal net perdaug, bet vis skirtingus valgius valgo, būna dažniausiai sveiki, nor ir nutukę. Bet tuo pat metu, jei stebėsime, — matysime, kad tie, kurie naudoja vienodą maistą, paprastai būna ligūisti ar negaloja.

Tikslus maitinimasis reikalauja, kad visi valgiai, nežiūrint kokios rūšies jie nebūtų, taptų tinkamai sukramtyti. Net ir skystus valgius turime ilgiau burnoje palaikyti, nes virškinimo prosecas prasideda ne skilvyje, bet kaip tik mūsų burnoje, kur kiekvienam valgiui būna parūpinamos skirtingos seilės — pirmąjį virškinimo etapa.

Ką mes bevalgytumem, yra naudinga, drauge su kitais valgiais, ir ką nors kieto sukramtyti. Tai yra sveika dantims, žymiai padeda ir bendram virškinimui.

Virškinimo sukrikimas ir sveikatos nuo to susilpnėjimas, dažnai esti dėl netinkamo maitinimosi. To neturėtumėm užmiršti. — **Medicus.**

Nevalges pereisi tris keturis laukus, o nuogas nei per slenk stį.

Didžiausias mėsos ėdikas sau sumoje yra Aliaskos rudoji meška. Ji sveria tris ketvirtadalius tono ir, atsistojusi ant paskutinių kojų, iškyla devynias pėdas.

FEMALE HELP

Stenographer Experience

Duties, include office clerical work, in addition to stenography. Pleasant working condition. 40 Hr. week.

Withman Candy Co.

4411 S. KILDARE

FR. 6-4969.

GOOD HUMOR

On April 1 we will start our 28th successful season in the Chicagoland area. Come in now for choice assignments. High comm.

NO AGE LIMIT!
NO EXPENSES!
No Experience Necessary

GOOD HUMOR ICE CREAM
2736 Armitage Ave.
DIckens 2-0600
4825 W. Arthington, 900 St.
COlumbus 1-2272

Business Opportunity

Delicatessen — Liquor
Self Service

Good established business. 4 rooms in rear. Owner will sacrifice for $8,500. Phone: COmmodore 4-9155.

Long Established
SMALL DELICATESSEN
for sale
439 65th Street
Ph. ENglewood 4-1335

Female Help

SECRETARY

Experienced Girl to handle general office detail for Advertising Manager including dictation, typing, filing, composition. Moving to West side location soon. Prefer applicant from West side. Vacation, insurnace, medical. 5 day week. For Appointment call:

Mr. Lamm
YArds 7-2515

Secretary
TO WORK
FOR SALES DEPT
MORNINGS
OR AFTERNOONS

Small,
Congenial Office,
Nice Working
Conditions.
Company Benefits.

Mr. Soderberg
LA. 3-5443

- SECRETARY-
EXPERIENCED GIRL

To handle General Office, Detail for Service Manager. — Dictations, Typing and Filing. — Company moving to West Side location soon. Prefer applicant from West Side.
Vacation, Insurance, Medical Benefits.
5 day week. Permanent.
Call MR. LAMM
YArds 7-2515

Point of Purchase Cardboard Sample Maker and Construction Expert

We need an outstanding man to head up our sample making and construction department — a man who knows mation, dimention, mounting and finishing. All traveling and moving expenses to Milwaukee paind. Numerous employee benefits. We are willing to pay a high salary for a talented individual. Working conditions excellent.—Organization young and agrress ve.

Display Corporation
MILWAUKEE, WISCONSIN 521 N. BROADWAY

(OLD ESTABLISHED)
FAMOUS RESTAURANT--RATHSKELLER
(Known thruout the Country for Famous Foods)

This Nationally Advertised Place, Is Now For Sale, Owner Retiring—World's Best German and American Food Served, Imported Beer, Also Delicatessen. Seating Capacity 150 In Main and Private Rooms. New Modern Equipment. We are Now Doing $9,000 to $10,000 a Month. (You Can Triple This Business). We Will Sacrifice It At Any Cost — Please Write To Us If You're Interested In A Gold Mine, No Reasonable Offer Refused — To The Right People, You Are Dealing With The Owner Direct.

Albert Schlickling--Rathskeller
618 CHERRY STREET CHATTANOOGA, TENN.

- MECHANICAL DESIGN ENGINEERS
- ELECTRICAL DESIGN ENGINEERS
- PROCESS & PROJECT ENGINEERS
- PLANT LAYOUT AND MATERIAL HANDLING ENGINEER
- ASSISTANT QUALITY CONTROL DIRECTOR
- DESIGN DRAFTSMEN

This established firm is offering career opportunities in the design and manufacturer of new mechanical products for the nuclear energy industry and fuel injection system for the automotive industry.

Excellent opportunities for young men to grow with a progressive company.

Write giving address, telephone number, expected salary and brief resume of your educational and work experience to: Personnel Office, Bldg., A

MARVEL SCHEBLER, PRODUCTION DIV'N.,
BORG-WARNER CORP.
P. O. BOX 863 DECATUR, ILL.

DOVANŲ SIUNTINIAI

Į LIETUVĄ, LATVIJĄ, ESTIJĄ ir į
SOVIETŲ RUSIJOS DALIS
PARCEL DEPARTMENT
Globe Travel Service

PHILADELPHIA 6, PA.
716 Walnut St., tel. LOmbard 3-3455. Kasdien 9-5, trečiad. 9-8.

CHICAGO 32, ILLINOIS
4102 Archer Ave., tel. FRemont 6-6399. Kasdien 9-7, šeštadieniais 9-5.

CLEVELAND, OHIO
1165 East 71st St., tel. UTah 1-0807. Kasdien 10-7, šeštadieniais 10-5.

NEW YORK 23, N. Y.
1991 Broadway, tel. LYceum 5-0900. Kasdien ir šeštad 9-5. (sekmadieniais uždaryta).

DETROIT 10, MICHIGAN
6446 Michigan Av., tel. TAshmore 5-7560. Pirm., ant., treč., ketvirt. 9-6, penkt. ir šešt. 9-9.

SO. BOSTON, MASS.
Room 10, Ellis Bldg., 409 E. Broadway, tel. ANdrew 8-8764. Kasdien 9-7, šeštad. 8-12 val.

Galite siųsti maisto produktus, rūbus, rūbams medžiagas, avalynę, vaistus ir kitus daiktus. Kiekvienas siuntinys apdraustas ir garantuojamas pristatymas be atskiro atlyginimo. Kiekvienas siuntėjas gauna gavėjo pasirašytą pakvitavimą.

Siuntiniai išsiunčiami skubiai, be atidėliojimo ir pristatomi kaip galima greitai.

Veikiama specialiu susitarimu su INTURIST (Maskvoje) ir siuntiniai siunčiami i visas Sovietų Rusijos dalis. Muitai apmokami čia, taip, kad gavėjas neturi primokėti.

Parcel Dept. GLOBE TRAVEL SERVICE savo įstaigose turi įvairių audeklų, maisto produktų ir kitų daiktų savo klientų patogumui. Siuntinius galite Parcel Dept. GLOBE TRAVEL SERVICE įstaigoms siųsti paštu, tuoj gausite sąskaitas, ir jūsų siuntiniai bus sutvarkyti ir išsiųsti paskyrimo vieton.

Savo siuntinius siųskite per įstaigą, kuri savo pasitikimumą įgijo 25 metų geru patarnavimu.

PRAŠYKITE INFORMACIJŲ IR KATALOGŲ.

April Showers of
GIFTS FOR SAVERS!

VELTUI
skėtis, įdėjusiems nuo $100 iki $200

GRAŽUS IR PRAKTIŠKAS

dešimtstipinis, skaidrių spalvų bel raštų skėtis. Tikro bambuko kotas. Mūsų dovanos Jums VELTUI, kai pradedate naują $100.00 ar daugiau sąskaitą, arba pridedate tiek pat prie savo esamos sąskaitos.

PAPUOŠIA PIETŲ STALĄ..

Spindintis 4 gabalų komplektas iš žėrinčio brilijumo. Klasiško grožio nauja sviestinė, lėkštė duonai ir druskinės bei pipirinės derinys. Dovana, kurią Jūs visada branginsite. Ją gausite VELTUI, kai atidarysite naują $500.00 ar daugiau sąskaitą, arba pridėsite tiek pat prie esamos sąskaitos.

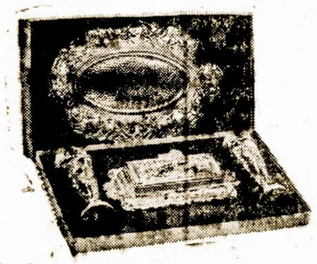

Gausit veltui, įdėję nuo $500 iki $1,000.

SPECIALI EKSTRA DOVANA

Puikus dekoratyvinių gėlių vazonėlis, kaip speciali dovana tiems, kurie sutaupys pas mus nuo $500 iki $1,000 ar daugiau per šią didžiąją pavasario taupymo šventę balandžio mėnesį. Tai priedas prie tikrojo brilijumo stalo komplekto. "Flowers by Florence", 5003 West 14th St., užaugino gėles. Kiekis ribotas—tad paskubėkite.

ILGAAUSIS ZUIKIS...

Minkštas ir malonus, Ilgaausis susidraugaus su jauniausiais Jūsų šeimoje. Mūsų dovana veltui—visiems vaikams, atidariusiems $5.00 ar daugiau sąskaitą, arba pridėjusiems tiek pat prie savo dabartinės vaikų sąskaitos.

VELTUI
dovana vaikams taupytojams, įdėjusiems $5.00 ar daugiau

Prašykite parodyti spindinčias 4 gabalų brangenybes — VELTUI atidariusiems $5,000 sąskaitas arba pridėjusiems tiek pat prie esamos sąskaitos.

FEDERAL HOME LOAN BANK SYSTEM MEMBER
ST. ANTHONY SAVINGS AND LOAN ASSOCIATION
1447 S. 49th Court • Cicero 50, Ill
TO 3-8131 . . . BI 2-1397
FEDERAL SAVINGS AND LOAN INSURANCE CORPORATION — SAFETY OF YOUR SAVINGS — INSURED UP TO $10,000

KAS NAUJO

CHICAGOJE

IR JOS ARTIMOSE LIETUVIŠKOSE KOLONIJOSE

Florida Paviliojo iš Mūsų Juozą Kruką

Žinomas mūsų tautietis, ilgus metus išbuvęs rakandų pardavimo biznyje, Juozas Krukas beviešėdamas Floridoje, nusprendė ten ir pasilikti. Jis nusipirko namuką, kuriame ir apsigyveno.

Bet pabaigoje šio mėnesio jis rengiasi aplankyti Chicagą sutvarkymui kaikurių reikalų.

Lietuvių Chamber of Commerce Ruošiasi Bankietui

Dalyvaujant grįžusiam iš atostogų Floridoje pirmininkui Stanley Balzekui, Lietuvių Chamber of Commerce direktoriai buvo susirinkę posėdžiui pereita penktadienį, Dariaus-Girėno posto salėje.

Buvo tartasi apie bankietą, kuris įvyksta gegužės 19 dieną, Bismarck viešbutyje. Pasirodė, jog iki šiam laikui jau parduota daugiau negu pusantro šimto bilietų.

Jos Vestuvės Įvyks Balandžio 28 d.

Rita Šimkiūtė, 7027 S. California, duktė Dr. Jono Šimkaus, balandžio 28 dieną susituoks su Edmundu Dargiu, kurio tėvai gyvena Long Beach, Ind.

Edmundas šiuo metu tarnauja Dėdės Samo karo pajėgose vak. Vokietijoje, bet Velykoms jis atvyksta į Chicagą ir pasiliks čia iki to svarbaus momento — vestuvių.

Išvyko į Washingtoną

Pereito trečiadienio rytmetyje "Sandaros" red. M. Vaidyla iškeliavo į Washingtoną sykiu su kitais ALT. Vykdomo Komiteto nariais. Jie tikisi grįžti sekmadienį.

J. Aleksiūnas Išbuvo 44 Metus Vienam Biznyje

Jonas Aleksiūnas, 6641 South Richmond St., neužilgo minės 70-tą gimtadienį. Jis dar tebėra tame pat biznyje — išvežiojime rūkytos mėsos krautuvėms — per 44 metus, ir nemano greitai jo apleisti.

Į Ameriką atvyko 1907 metais iš Vydžių valsčiaus, Zarasų apskrities. Stojęs į bizni 1913 metais, mėsą pradžioje gabeno paprastu vežimu, kurį traukė arklys, bet vėliau įsigijo troką.

Jis ir žmona Nastutė išaugino sūnų Joną ir dvi dukteris: Eleną ir Jenni, o dabar jau turi 8 anūkus. P-nai J. Aleksiūnai yra geri, malonūs tautiečiai ir turi čia plačių pažinčių.

Paminėjo 15 m. Vedybinę Sukaktį

Richardas ir Verutė Martinai, 8406 S. Artesian Ave., paminėjo 15 metų vedybinio gyvenimo sukaktį. Jie turi vieną dukrelę Patricija.

Atžymėjimui šio jubiliejaus, p-nai Martinai išvyko į Indianapolis, Ind. trumpom atostogom.

Skautų Metraštis

Chicagos Lituanicos skautų tunto sukaktuvinis leidinys baigiamas sulaužyti ir atiduodamas spaudai. Metraštis bus apie 60 pusl. dydžio su virš 100 nuotraukų. Norima jį atspausdinti Chicagos lietuvių skautų Skautoramos atidarymui. Metraštį redaguoja Vyt. Šliupas.

Sutiktuvės Atvykusio Iš Kanados Svečio

Pereitą sekmadienį, p-nų Antano ir Marijonos Walskių namuose, 3259 W. Pierce Ave., buvo surengtos vaišės pasitikti iš West Lorne, Ont., Kanados, svečią Povilą Piškarskį, kuris praleis mūsų mieste keletą dienų.

Svečių tarpe buvo p-nai Louis ir Kostancija Striupai Antanas ir Karolina Šimkūnai, Mikas Matulis ir kiti.

Šokių Šventė Chicagoje Kainuos $10,000

Pasiruošimai Šokių Šventei, kuri įvyks birželio 30 dieną, vystosi pilnu tempu. Jos surengimas kainuos apie $10,000. Už Amphiteatrą reikės mokėti ketvertas tūkstančių dolerių. Orkestrai — $1,400. Beto bus išleista šokių knyga, traukiamos filmos ir spausdinamos gaidos.

Išviso dalyvaus 500 šokėjų ir arti tūkstančio vaikučių, kurie skambins kanklėmis, skudučiais ir atliks tautinius žaidimus.

P-nia Irena Šilingienė dabar lankosi įvairiuose miestuose bandydama suderinti tautinių šokių grupes ir parengti porą desėtkų šokių. Priešakyje rengimo komisijos stovi Bruno Shatas, kuris visą laisvą laiką pašvenčia tam darbui.

Rengiasi Paminėti Savo 75-tą Gimtadienį

Mūsų veteranas veikėjas — Juozas Maksvitis, gyvenąs Calumet City, Il., neužilgo paminės 75 metų gyvenimo sukaktį. Šiuo metu jis turi truputį keblumo su kojomis, bet šiaip jo sveikata yra tvarkoje.

Ne Visiems Pritaiko Vienodą Mastą

Kai demokratų partijos bosai pereitą vasarą atsisakė indorsuoti teisėjo J. T. Zurio kandidatūrą dar vienam terminui, tai jie teisinosi, jog Zuris negavęs paramos Chicagos Bar Association. Pasak tų bosų, kandidatai į teisėjus turi gauti užgyrimą tos advokatų draugijos.

Bet štai dabar toji pat draugija nesuteikė paramos kitiems dviems demokratų teisėjams: Courtney ir Fisheriui. Bet ar partija jų atsižadėjo? Visai ne. Jie vėl statomi toms pačioms pareigoms birželio mėnesio rinkimuose.

Ištikro, šiandieninėj politikoj pasireiškia visokių keistenybių.

Prano ir Bronės Srugių Sidabrinės Vestuvės

Pranas ir Bronė Srugiai, 6449 S. Artesian, pereitą šeštadienį, balandžio 6 d. šventė savo sidabrines — 25 metų vedybinio gyvenimo sukaktuves.

Srugių nuosavi namai prisipildė svečiais. Prie iškilmių stalo kalbėjo kun. A. Trakis, iš Collinsvilės atvykęs teis. Kristupas Kikutis, Martynas Nauburas, J. Karosas, Kristina Kikutytė paskambino vestuvinį maršą. Jubiliejatams palinkėta dar daug ilgų metų.

P-nai Srugiai gyvena jau 6 metus Amerikoje ir yra įsigiję nuosavus namus. Savo penkias dukreles augina lietuviškoje dvasioje. Seniausioji duktė Aldona yra ištekėjusi už Juozo Kleinaičio ir susilaukė jau sūnų — Viktorą.

Šviesa tamsai juokėsi.

Skautai Turės Parodą Savo Pramogoje Šį Sekmadienį

Skautų Užsienio Skyrius ruošia specialę parodą, kurioje bus parodyta nuotraukų, ženklų, aprašymų pagalba lietuvių skautų veikla reprezentuojant Lietuvą kitų kraštų skautų stovyklose ir spaudoje. Ši paroda bus išstatyta laike SKAUTORAMOS Chicagoje.

Dr. S. Biežis, inž. J. Jurkūnas, A. Kalvaitis, A. Siliūnas ir M. Tumienė sudaro Chicagos Skautams Remti Draugijos valdybą, kuri ruošia ispūdingąjį skautų pasirodymą — SKAUTORAMĄ balandžio 14 d., Marcia High School patalpose.

TRUMPOS ŽINIOS

Vincas ir Bronė Raslavičiai, 9304 S. Claremont Ave., baigia įrengti savo neseniai pastatytą puikią "ranch" tipo rezidenciją. Jos krikštynos įvyksiančios neužilgo.

J. Naujokaitis, 2022 W. 69th St., gavo pranešimą, jog Krasnojarske, Sibire, mirė jo motina. Ten buvo ištremti visi užsilikę šeimos nariai.

Vladas ir Rozalija Pranckai, 4523 S. Francisco Ave., susilaukė sveikos ir gražios dukrelės, kuria jie labai džiaugiasi.

Jie taip pat augina sūnelį, kuriam jau suėjo dešimts metų.

Walter P. Šimkus šiomis dienomis nupirko iš Sally Rishkus užeigą "Žemaičių Klubas", 3159 S. Halsted St.

Praleidęs žiemos sezoną St. Petersburg, Fla., pereitą antradienį grįžo A. Wozbutas, 3546 S. Artesian Ave., gerokai pataisęs savo sveikatą. Jis mat turi vargo su savo širdžia. A. Wozbutas seniau yra turėjęs duonos kepyklą Bridgeporte.

Jonas Juodvalkis ir Vladas Žilėnas bendrai nusipirko 4-rių butų, dviejų aukštų mūrinį namą prie 13-tos gatvės Ciceroje.

Iš Los Angeles, Cal. buvo atvykusi Adelė Deringienė ir svečiavosi pas Feliksą ir Julę Raudonius, Roosevelt Furniture Co. savininkus.

Adolph ir Dr. Ona Baliūnai įsigijo žemės sklypą, 6638 So. Richmond, kur jie planuoja pasistatyti rezidenciją.

Mūsų tautietis, real estate agentas Geo. Waslo, 6820 So. May St., iškeliavo į New London, Wis., praleisti Velykų šventes pas savo dukrą Josephine ir žentą Andrew Thomas, kurie turi toje apylinkėje didelę krautuvę.

P-nų P. Naujokų, 3213 So. Wallace St., sūnus Raymondas tarnauja kaipo aviacijos leitenantas prie helikopterių. Jis baigė De Paul universitetą ir į laivyną įstojo 1949 metais.

Muzikas Jurgis Akelis ir jo žmona Jadvyga laukia atskrendančio Velykų metu garnio.

Mūsų kaiminka p-nia Antoinette Pukštienė, rankdabių krautuvės, 3108 S. Halsted St., savininkė užprenumeravo "Sandarą" savo draugei — Mrs. Elizabeth Narvis, Ocala, Florida.

Žinomas mūsų veikėjas ir biznierius Julius Kuzas, 6840 S. Artesian Ave., tapo išrinktas direktorium Crane Savings and Loan Ass'n 2555 W. 47 Street.

Šios bendrovės prezidentas yra B. R. Pietkevičius.

Sužeista automobilio kolizijoje, p-nia Sofija Milaševičienė, 5635 W. Warwick Ave., jau grįžo iš ligoninės ir gali atlikti ruošos darbus.

Rašytojas ir senesnių laikų vaidintojas K. B. Kraučiūnas jau sulaukė 75 metų amžiaus. Atvykęs iš Miami, Fla., jis dabar vieši Chicagoje. Iš čia važiuos į Detroitą, o paskiau grįš į Florida.

Mūsų tautietis Adomas Macarus, 8052 S. Laugley, užsimokėdamas prenumeratą, paaukojo $2 Spaudos Fondui.

Algirdo ir Aldonos Brazių dukrelė Beverly-Ann neseniai paminėjo savo 15-tą gimtadienį gražioje puotoje tėvų namuose.

Sophie Susan Anzine vestuvės su Lawrence H. Forst įvyks balandžio 27, 12 val. St. Rita Church, 6243 S. Fairfield Ave. Vakarienė 7-tą val. Temple Hall, 330 So. Marshfield Ave.

Lithuanian Chamber of Commerce of Ill. 24-tas Metinis Banketas įvyks gegužės 19-tą, 6:30 v. v., Walnut Room, Bismark Hotel.

P-nia K. J. Macke, 2549 W. 71 St., pereitą trečiadienį surengė puikų "lunch" draugėms ir kaimynėms savo puikiuose naujuose pastatuose. Viešnių tarpe buvo ir iš toliau atvykusi p. Josephine Pakel.

Uršulė Daračiūnienė Išvyksta į Arizoną

Negalėdama čia atsikratyti bronchito ligos, Uršulė Daračiūnienė, 8546 S. Racine Ave., šį šeštadienį išvažiuoja į Phoenix Arizoną, pailsėti ir atsigriebti sveikatoje. Jai buvo padaryta jau viena operacija, bet, matomai, jos neužteko gatavai prašalinti ligą.

Uršulė Daračiūnienė palieka savo 15 metų sūnų Lino kaiminkos globoje. Sūnus lanko aukštesnę mokyklą, groja mokyklos dūdų orkestroje ir išmoko pats išsivirti valgius. Jo motina dirbo kaipo virėja restoranuose.

P-nios J. Osinskienės Namuose Buvo Vaišės

Pereitą šeštadienį p-nios Josephine Osinskienės rezidencijoje, 8620 S. Euclid Ave., susirinko būrelis viešnių ir svečių pasveikinti jos gimtadienio ir grįžimo iš Floridos proga. Dalyvių tarpe buvo p-nia G. Necrosh, p-nai J. Aleksiūnai, p-nai S. Norkai, p-nia M. Wozbut, p-nia B. Ambrose, M. Vaidyla, Dr. V. Osinskis su žmona, ponia S. Lipauskienė, p-nai D. Wyckstrom ir kiti.

Visi dalyviai buvo puikiai pavaišinti ir labai smagiai praleido vakarą, palinkėdami poniai J. Osinskienei kuogeriausios kloties.

Rimta Priežastis

— Del ko buvo kilęs tas triukšmas prieš kino teatrą?

— Du škotai norėjo įeiti į vidų su vienu bilietu teisindamiesi, jog jie yra pusbroliai.

Kelionė Vakarų Pusėn Patiko M. Biežiams

Šiomis dienomis iš ilgokos kelionės grįžo Mykolas ir Frances Biežiai, 408 So. Springfield Ave. Jie aplankė savo dukrą ir žentą inž. David Nicol, kurie gyvena Dallas, Texas.

Jie buvo nuvykę ir į Hot Springs, Ark. Toji garsi vieta p-nams Biežiams taip patiko, kad jie planuoja šią vasarą vėl nuvykti ten ir pasilikti ilgesnį laiką. — V. T.

Pastatymas "Rigoletto" Operos Kainavo Gana Daug Pinigų

Praėjus dviems operos vaidinimams, pasirodė, jog jeigu ne aukos, kurių buvo iš anksto surinkta apie $1,300, tai visas užsimojimas būtų užsibaigęs deficitu.

Išlaidos siekė $8,000 su kaupu. Tai maždaug tūkstantis dolerių daugiau, negu buvo numatyta. Tuom tarpu veik visi dainininkai ir šokėjai nereikalavo jokio atlyginimo; jie dirbo iš pasišventimo menui.

Chicagos Lietuvių Vyrų Chorui priklauso didelis kreditas už puikų pastatymą tos klasinės operos.

Mergaičių Skaučių Motinos Rengia Pramogą

Girl Scout Motheds of Nativity B. V. M. Parish — rengia "Game Social" — penktadienį, gegužės 3, 1957, 8 p. m., 6820 So. Washtenaw Ave. Auka 75c. Tiketų galima gauti pas skautę Joan Kuzas, 6840 S. Artesian Ave. WA. 5-8744.—Ji bus labai dėkinga kas nupirks iš jos tikėtus.

Lietuviai Pas Latvių Skautus

Šių metų balandžio mėnesio 6 dieną Hull Salėje, 800 S. Halsted St. buvo minima 40 metų sukaktis nuo įsikūrimo latvių skautų organizacijos. Tame minėjime dalyvavo ir lietuvių skautų organizacijos atstovai. Skautininkas Pliateris, sk. L. Knofmileris ir sk. Žukienė. Nuo skautų vadijos sveikino skautininkas Pliateris, o nuo seserijos — sk. Žukienė. Ypatingai daug ovacijų susilaukė sk. Žukienė, nes ji gražią sveikinimo kalbą pasakė latviškai. — J.

Nuo šių metų balandžio mėn. 1 dienos Wabash geležinkelių prekių pakrovimo stoties darbininkas Antanas Kuncė, gyvenantis 1440 S. 69 St. išvyko vieną mėnesį atostogų į Californiją. Jei jam ten patiks gyvenimo sąlygos ir pavyks susitvarkyti su darbu ir butu, tai mano su šeima ten persikelti gyventi.

Dovana iš Floridos

Mūsų tautietis Juozas Petraitis, šiuo metu gyvenąs Dania, Floridoje, prisiuntė Sandaros štabui visą krepšį gražių apelsinų. Ačiu jam už tą dovaną.

Moving Moving
PERKRAUSTYMAS IŠ ARTI IR TOLI
Ilgų metų patyrimas — Pigus sąžiningas patarnavimas. Nauji dideli sunkvežimiai — Patobulinti perkraustymui įrankiai. Kaip patys sunkvežimiai, taip ir jūsų perkaustomi baldai yra apdrausti — Inšiurinti
J. NAUJOKAITIS 2022 W. 69th St., Chicago 29, Ill. Telefonas: WAlbrook 5-9209

INCOME TAX SERVICE
Pranas Salemonavičius
Paruošia paprastas ir sudėtingas nuosavybių savininkų mokesčių blankas; paruošia algų lapus, atlieka knygvedybą, sutvarko užsilikusias knygas.
504 West 33-rd Street
(Netoli Normal Ave.)
Susitarimui telefonuokit VIctory 2-3486. Valandos: kasdien nuo 9 iš ryto iki 9 vakare, įskaitant šeštadienius ir sekmadienius.
Turime 20 Metų Patyrimą Žemos Kainos už Patarnavimą

Geo Borchert
NAMŲ TAISYTOJAS KONTRAKTORIUS
Pataiso senus namus ir stato naujus. Turi pilną apdraudą savininkams ir darbininkams.
2312 West 109th Street
BEverly 8-7366

Jei Norite Pirkti Arba Parduoti Nama – Farmą
Ir Kitokiais Real Estate Reikalais Kreipkitės Į Savo Tautietį
GEORGE WASLO
6820 SO. MAY St.
Tel. ABerdeen 4-7172

Maliavoja ir Dekoruoja
Jeigu jums reikalinga popieriuoti, maliavoti (pentuoti) arba atlikti kitus pataisymus — pašaukite lietuvį
J. RAMĄ
Tel. WAlbrook 5-4296
turintį ilgų metų patyrimą šioje srityje.

JOHN T. ZURIS
LAWYER anr COUNSELLOR
11 SO. LA SALLE STREET
Room 1415
Phone RAndolph 6-4425
Home Phone: LAfayette 3-9477

DR S. NAIKELIS
GYDYTOJAS IR CHIRURGAS
3417 So. Halsted Street
Phone LAfayette 3-7020
VALANDOS
Nuo 2 iki 4 ir 7 iki 9 vakare
Nedėlioms pagal sutartį

Tel. ofiso: VI 2-1581;
Rez.: VI 2-0742
DR. V. VILEIŠIS
GYDYTOJAS ir CHIRURGAS
802 WEST 31st STREET
(kampas Halsted ir 31-os gat.)
Priėmimo valandos: kasdien 1-4 p. p. ir 6-8 val. vak.
Šeštadieniais 1-4 p. p.
Sekmadieniais uždaryta

Dr. Juozas PAUKŠTYS
DANTŲ GYDYTOJAS
4253 ARCHER AVENUE
(įėjimas iš Whipple St.)
Valandos: kasdien 10-12, 2-6 popietų, 7-9 p. m. Šeštad. 10-12.
Trečiadieniais uždaryta.
Telef.: LA 3-4949 —
Namų CE 3-7786

Ofiso tel. CLiffside 4-2896
Rezidencijos: LAfayette 3-1172
DR. P. STRIMAITIS
GYDYTOJAS IR CHIRURGAS
1724 West 47th Street
Kampas 47th ir Hermitage
Val.: nuo 2 iki 4 ir 6 iki 9 v. vak.
Šeštad. nuo 2 iki 6 val. išsyr. sek.

Paul R. Ramoska Bros.
Generalinis Kontraktorius
Namų Statytojas
Atliekam Mūrininkystės Darbus, Taisome arba Statome Pagal Užsakymą Naujus Namus
Pašaukite Mus Įkainavimui
7300 South Talman Avenue
PRospect 6-2439

Apdrauda–Paskolos
REAL ESTATE
Norėdami apdrausti savo nuosavybes, ar gauti paskolos, ar pataisyme savo namo kreipkitės į mano ofisą.
Esu pasirengęs visiems tinkamai patarnauti
August Saldukas
4038 Archer Ave.
Prone LAFayette 6719

Antanas M. Phillips
Laidotuvių Direktorius
3307 S. Lituanica Ave.
Tel. YArds 7-3401
AMBULANSO PATARNAVIMAS YRA ĮRIKIAMAS

Dr. Antanas Rudokas,
OPTOMETRISTAS
4455 S. California YA 7-7581
Tikrina akis ir pritaiko akinius, keičia stiklus ir rėmus.
Valandos: 10 ryto iki 8 vak.
(trečiad. uždaryta)
Šeštad. 10 ryto iki 3 p.p.

DR. ANNA BALIŪNAS
Akių, Ausų, Nosies ir Gerklės Ligos. — Pritaiko akinius
6322 So. Western Ave.
Valandos: kasdien nuo 10 ligi 12 v. iš ryto ir nuo 7 ligi 9 v vak. Šešt. nuo nuo 10 ligi 1 val. Trečiadieniais uždaryta. Kitu laiku susitarus.
Ofiso telefonas:
Prospect 8-3229
Rez.: WAlbrook 5-5078

Telef ofiso DAnube 6-1125
Dr. A. Valis-Labokas
GYDYTOJAS IR CHIRURGAS
Spec. MOTERŲ LIGOS
3267 S. Halsted Street
Val.: 1—4 ir 6—8 vak.
Šeštadieniais 1—4 v. p. p.

Tel. ofiso HE. 4-2123
Rez. GIb. 8-6195
DR. V. P. TUMASONIS
2454 West 71st Street
(71st ir Campbell Ave.)
VAL.: Kasdien nuo 2—4 ir 7—9 v.
Šeštadieniais nuo 2—4 val.
Trečiadieniais uždaryta.

Rez. telef. STewart 3-4511
Ofiso tel.: YArds 7-1166
Dr. J. Gudauskas
GYDYTOJAS IR CHIRURGAS
756 West 35th Street
Kampas Halsted ir 35-tos gatvės
Valandos 1-4 p.p. ir 6:30-8:30 val kasdien. Šeštad. nuo 1 iki 4 pp
Trečiadieniais uždaryta.

Tel. ofiso PR. 8-1717
Rez. RE. 7-7888
DR. S. BIEŽIS
GYDYTOJAS ir CHIRURGAS
3148 West 63 Street
Po pietų 1—3, Vakarais 7—8, tiktai antradieniais ir penktadieniais. Trečiad. ir sekmadienį ofisas uždarytas.
Rezid. 3241 W. 66th Place

Phone YArds 7-2246
DR. C. Z. VEZELIS
DANTISTAS
4645 So. Ashland Ave.
arti 47th Street
Valandos nuo 9 iki 8 vakaro.
Seredoj pagal sutarti.

DR. STRIKOL
GYDYTOJAS IR CHIRURGAS
Ofisas: 4645 So. Ashland Ave.
Chicago 9, Ill.
Ofiso Valandos: nuo 2—4 ir 6—8
Ser's, Sub' ir Ned. tik pagal sutartį
Ofiso Telefonas YArds 7-4787
Namų Tel. PRospect 6-1930
Jei neatsilieps viršutiniai telefonai, šaukite MIdway 3-0001

Phone YArds 7-5921
Res. Tel. KEnwood 6-5107
DR. BERTASH
756 West 35th Street
Corner of 35th and Halsted St.
Ofiso valandos nuo 1-3; 6-8
Šeštadieniais visą dieną. Kitomis valandomis — pagal sutartį