MIDWEST
INTER-LIBRARY
CENTER
CHICAGO

SANDARA
THE LEAGUE
LITHUANIAN NEWSPAPER

SANDARA
Published by the Lithuanian National League of America
Consisting of 100 Branches Located in all Principal Cities of the United States.
840 W. 33rd St., Chicago 8, Ill.
Phone YArds 7-4789

VAL. XLIV. PENKTADIENIS, BIRŽELIO- JUNE 7 D., 1957 M. No. 23

Nixon Prieš Neitralinės Zonos Įsteigimą Europoje

BRUOŽAI

Rašo V. G.

APIE SEKMINES DAUG KAS YRA PRISIMINTI

BULGANINO IR CHRUŠČIOVO VIZITAS SUOMIJOJ

PRANEŠIMAS IŠ LIETUVOS ATSTOVYBĖS.

Prisiminkime, jog šis sekmadienis nėra eilinis, bet susijungęs su senom, tradicinėm Sekminių šventėm. Ką Sekminės ištikro reiškė mūsų tėvams ir protėviams nesunku suprasti. Tai buvo pasidžiaugimas vasaros grožybėmis, beaugančiu derliu ir sužaliavusiom pievom.

Daugelis mūsų dar atsimenam, kaip buvo celebruojamos Sekminės anais laikais, kada Lietuvos ūkininkai nebuvo išsisklaidę į vienkiemius ir gyveno kaimuose. Kaimų žmonės, jaunimas ir senesnieji Sekminių popietį išeidavo į pievas arba į pamiškę ir ten bendrai linksminosi ir puotavo.

—o—

Kiekvienas ūkininkas pririšdavo prie savo vartų nukirstus jaunus berželius, o piemenėliai apkaišydavo beržo šakelėm karvutes, kurias jie išvarydavo į ganyklas.

Veik prieš šimtą metų vienas keliautojas Aukštaitijoje pastebėjo kaip Sekminių dieną, pievoje, prie pat kaimo, ūkininkai pastatė sužaliavusį medelį, jį išpuošė margais kaspinais. Paskiau susibūręs prie jo kaimo jaunimas žaidė, dainavo ir rinko gražiausią merginą, kuriai iškilmingai uždėdavo supintą vainiką.

Šios visos iškilmės ir ceremonijos turėjo gilesnės reikšmės tiems žmonėms, kurie gyveno gražiosios gamtos aplinkoje. Mums, dėja, tas viskas jau nėra prieinama ir apie tai galime tik su malonumu prisiminti.

—o—

Suomijos vyriausybė buvo priversta pakviesti į svečius Chruščiovą ir Bulganiną. Kai suomių komunistų partijos delegacija, priešakyje su trim parlamento nariais, aplankė Maskvą, tai jai buvo įsakyta išrūpinti tokį kvietimą. Tas ir buvo padaryta.

Šio dviejų maskolių vizito tikslas yra praplėsti Sovietų įtaką Skandinavijoje. Pastaruoju laiku toji įtaka nukrito iki žemiausio laipsnio, o to priežastimi buvo kruvinas vengrų sukilimo sutriuškinimas. Vengrai, kaip žinome, yra giminingi suomiams rasiniais pagrindais, todel suomiai savaime visa širdžia simpatizuoja kovojantiems vengrams. Švedai, norvegai ir danai irgi giliai pajuto ką ištikro reiškia raudonųjų diktatūra. Pasekoje to, net ir "neutralioji" Švedija atvirai palinko vakarų pusėn.

— o —

Genevos dvasios kūrėjai — Chruščiovas ir Bulganinas, apsilankydami Suomijoje, bandys veidmainystėmis ir grąsinimais patraukti Maskvos pusėn ne vien suomius, bet ir visus skandinavus. Pastariesiems bus duota suprasti, kad jeigu jie taps amerikiečių "imperializmo" įrankiu ir leis savo kraštuose įsteigti karo bazes, tai Sovietai bus priversti okupuoti visą Suomiją. O tai jau reikštų įsmeigimą rusiško durtuvo į Švedijos pašonę.

Tokiais grąsinimais iš vienos pusės ir beverčiais draugiškumo pažadais — iš kitos, Kremliaus diktatoriai tikisi izoliuoti Skandinaviją nuo vakarų. Bet jau iš anksto galima pasakyti, jog tas jiems neišdegs.

— o —

Wisconsino valstijos Senatas priėmė bilių, kuris leidžia praktikuoti užsienyje baigusiems medicinos mokslus gydytojams. Tą projektą dar turės užtvirtinti Atstovų Butas. Tačiau tokių leidimų būtų suteikta tik 25 į metus. Žinoma, tai yra tik mažmožis, bet jeigu viskas gerai klotusi, tai minėtoji kvota galės būti padidinta.

Reikia tikėtis, kad ką nors panašaus bus padaryta ir kitose valstijose. Taip, kaip dabar yra, tai ir geriausi specialistai medikai, atvykę į šią šalį, turi išbūti ne mažiau metų laiko paprastais internais, kur jie dirba ilgas valandas veik už dyka. Ir tik atlikę šią tarnybą jie gali laikyti kvotimus ir ieškoti teisių praktikai.

— o —

Iš Lietuvos atstovybės Washingtone atėjo toks pranešimas:

"Lietuvos Diplomatijos Šefas S. Lozoraitis buvo atvykęs į Vašingtoną, kur dalyvavo a. a. ministerio P. Žadelkio laidotuvėse.

"Būdamas Amerikos Jungtinių Valstybių sostinėje, S. Lozoraitis lankėsi Valstybės Departamente ir kalbėjosi tenai taip pat klausimais, susijusiais su Lietuvos ministerio Vašingtone mirtimi.

"Einant galiojančiais diplomatiniais įpročiais, Lietuvos pasiuntinybės Vašingtone reikalų vedimą chargė d'affaires ad interim titulu perėmė pasiuntinybės patarėjas J. Kajeckas."

Būtų gerai, kad šis oficialus pranešimas užbaigtu ir visus pasireiškiančius kyštučus apie tai, kas turi būti vienoje ar kitoje diplomatinėje vietoje.

Palangos Kurortas Tik Maskoliams

Palangoje vasarotojai iš Maskvos, Leningrado ir kitų "broliškų" vietoviu jau pradėjo atsirasti, tuo tarpu apie savos respublikos poilsiautojus tepranešama tik apie vieną kitą. Atsidarę poilsio namai "Gintaras", "Neringa", "Žuvėdra" ir sanatorijos "Palanga", "Banga". Esąs baigiamas pertvarkyti tiltas, prie kurio vasarą sustos iš Klaipėdos atplaukę garlaiviai.

Wilkes Barre, Pa. Mirė Mokytojas A. Bijūnas

Wilkes Barre Veteranų ligoninėje mirė, nuo gegužės 16 d. ten gulėjęs, mokytojas Antanas L. Bijūnas, pp. A. Bijūnų sūnus, 30 E. Main St., Wanamie.

Velionis buvo baigęs Newport Township vidurinę mokyklą ir Pennsylvanijos univ-tetą. Pedagogikos srityse tobulinosi Rutgers universitete. Dvejus metus buvo armijoje ir kariavo Korėjoje. Pastaruoju metu gyveno ir mokytojavo New Brunswick, N. J.

Jo liūdi tėvas Antanas L. Bijūnas, Newport Township Tax Collector, motina, žmona Julia ir sūnus Markas, o taip pat ir brolis Francis, tebetarnaujas kariuomenėje.

Su bažnytinėmis apeigomis lietuvių Šv. Marijos bažnyčioje, birželio 3 d. buvo palaidotas parapijos kapinėse.

Sovietų Sąjungos valstybinė delegacija, kuriai vadovauja Bulganinas ir komunistų partijos bosas Nikita Chruščiovas, atvyko į Suomiją birželio 6 d. ir išbus Suomijoje ištisą savaitę.

Sam Hanks, kuris Indianapolis auto lenktynėse laimėjo pirmą vietą. Po lenktynių jį pasveikino bučkiu aktorė Cyd Charisse.

Raudonieji Maskoliai Gabena Vengrų Jaunimą į Sovietų Vergų Stovyklas

Tokias Tai Žinias Patiekė Pabėgęs iš Vengrijos

Vengrų pogrindžio dalyvis, ką tik atvykęs į Amerikos sostinę, slaptame Senato vidaus saugumo pakomisijos posėdyje pranešė, kad 46,000 Vengrijos jaunuolių ir nepilnamečių yra išvežti į Rusijos koncentracijos — priverčiamo darbo stovyklas.

Liūdininkas apkaltino komunistus, kad jie:

1. Jėga verčia jaunamečius, kurių 30 nuoš. yra mokyklinio amžiaus mergaitės, dirbti priverčiamą, labai sunkų darbą durpių kasyklose ir miško kirtimo plotuose.

2. Neleidžia nepilnamečiams turėti šiltų drabužių, dėl ko yra pavojus, kad jaunimas neatlaikys žiemos šalčių.

3. Kaip tikrai yra nustatyta, 1,600 vengrų jaunuolių pasiuntė priverčiamiems darbams į raudonąją Kiniją.

Areštuotieji ir deportuotieji 46,000 vengrų jaunuolių yra nuo 13 iki 20 metų amžiaus.

Jie visi buvo slaptosios policijos žiauriai kankinami ir žvėriškai tardomi.

Be Rusijon ir raudonojon Kinijon deportuotų, dar 12,000 nepilnamečių vis yra tebelaikomi dviese priverčiamo darbo stovyklose netoli Budapešto.

Manoma, jog šie duomenys bus iškelti Jungtinėse Tautose, kai bus pateiktas raportas apie Rusijos būdus ir priemones, malšinant vengrų tautos sukilimą bei kovą už laisvę.

Pagrindas Divorsui

Milwaukee, Wis. gyventojas Emil Flechner, 30 metų, apskundė teismui savo žmoną. Pamatas: netinkamas šeimininkavimas.

Jo žmona Loretta nupirko kėdę, už 37 centus. Bet tai kėdei sutaisyti ir naujais apmušalais padengti išleido 200 dolerių!

Vyras nusprendė, jog taip šeimininkauti netinka ir nutarė kreiptis į teismą, kad ten jo žmona "apsišviestų".

Bėgo Vakarų Pusėn

Į vakarų Berlyną perbėgo 11 studentų iš rytinės zonos, raudonųjų valdomos. Atbėgusieji studentai paprašė leidimo apsigyventi vakaruose.

Okup. Lietuvos ir Lenkų Menininkų Grupės Aplankys Vieni Kitų Kraštus

Į Varšuvą Vyksta J. Švedo Ansamblis su Palydovais

"Lietuvių Kultūros" ir "Lenkų Kultūros" Dekados įvyksta tuo pačiu metu — nuo birželio 22 d. iki liepos 1 d. — Lietuvoje ir Lenkijoje.

Iš Lietuvos į Lenkiją vyksta J. Švedo vadovaujamas Dainos ir Šokių Valstybinis Liaudies Ansamblis, o operos ir baleto solistai, dirigentas Balys Dvarionas, pianistas S. Vainiūnas, smuikininkas A. Livontas.

Lenkija atsiunčia savo dainų ir tautinių šokių ansamblį — "Sląsk", dirigentus A. Rezlerį ir W. Krzeminskį ir solistus.

Vilniuje ir Kaune bus surengtos lenkų dailininkų kūrybos, liaudies meno, knygos ir spaudos parodos. Lietuvos Kinoteatruose bus rodomos naujausios lenkų filmos, jų tarpe Cannes festivalyje atžymėtas filmas "Kanalas",

Lietuvių parodos bus Varšuvoje ir kituose Lenkijos miestuose.

Dekatos, aišku, bus lydimos propagandos ir rusų garbinimo.

Kaip skelbiama, abiejų kraštų dekadoms yra jau pasiruošta.

Skautai Praleis Porą Dienų Petro Linkaus Vasarvietėje

Chicagos, Clevelando, Detroito ir kitų vietovių rajoninis skaučių vadovių ir skautų vadovų sąskridis įvyks birželio mėn. 15 ir 16 dd. CHRISTIANA Lodge and cottages, prie Christiana ežero, Edvardsburg, Mich. pp. Linkų vasarvietėje. Nuo geležinkelio ir autobusų stoties ELKHART tik 6 mylios.

Sąskridžio mokestis už abi dienas septyni doleriai, iš kurių du įmokami s. A. Kliorienei pranešant apie dalyvavimą sąskridyje. Registruojantis suteikiamos šios žinios: pavardė ir vardas, patyrimo ir vyresniškumo laipsnis, eitos ir einamos pareigos.

Dalyviai atvyksta uniformuoti. Patalynės ir indų veždis nereikia. Užsiregistruoti ne vėliau birželio 8 d. šiuo adresu: A. Kliorienė, 1407 So. 48 Ct., Cicero, Ill.

Sąskridžio pradžia 15 d. birželio, 10 val. ryto. Tuntininkams pasiųstas vasarvietės ir kelių planas.

Sąskridį ruošia Seserijos ir Brolijos Vadijos.

Vokiečių Kariniai Užpirkimai Anglijoje

Vakarų Vokietija užpirko Anglijoje už 700 milionų markių karinio apsigynimo išdirbinių. Jų tarpe Rolls-Royce lėktuvams motorus, šarvuotus automežimius, jūrinius lėktuvus ir torpedas.

Patvirtino Susitarimą

Danijos parlamento aukštieji ir žemieji rūmai patvirtino oro susisiekimo susitarimą, kuris buvo prieš mėnesį pasirašytas Washingtone.

APLANKYS CHICAGĄ

Kaip praneša Londono spauda, lankydamas Ameriką, spalio mėn. Didžiosios Britanijos karalienė Elžbieta II viešės ir Chicagoje.

Sovietų Manevrai Išstumti Amerikos Pajėgas iš Europos

Sovietams Rūpi Tik Amerikos Nuginklavimas

Ashville, N. C. — Kalbėdamas Moterų Klubų Federacijos suvažiavime, J. V. Vice Prezidentas Nixon pareiškė, jog Nikita Chruščiov, siūlydamas karinių pajėgų atitraukimą Europoje, nori išmainyti zuikį ant arklio.

Kalbėdamas, matomai, su Baltojo Namo pritarimu, Nixon atmetė Sovietų peršamą "neutralinę" zoną viduryje Europos, nes tas reikštų atitraukima amerikiečių pajėgų 3,000 mylių, tuom tarpu, kaip Sovietai laikytų savo divizijas tik 300 mylių nuo satelitinių kraštų.

Prisiminęs apie dabar vykstančius pasitarimus Londone apie nusiginklavimą, Nixon pastebėjo, jog šį kartą rusai pradeda rimčiau žiūrėti į šį klausimą. Tačiau, tas dar nereiškia, jog Amerika turėtų mažinti savo karinį biudžetą. Ši šalis privalo turėti užtektinai pajėgos sulaikyti agresorių nuo atviro karo.

Matomai, kaip Nixon, taip ir kiti atsakomingi pareigūnai supranta, jog šiuo metu pasireiškiąs taip vadinamas rusų nuolankumas ginklų kontrolėje yra ne kas kitas tik gerai apgalvotas manevras paveikti į J. V. Kongresą, kad tas sumažintų išlaidas saugumo reikalams.

Tuom pat sykiu galime suprasti, jog "neutralinės" zonos projektas, kuris prieš kiek laiko buvo suradęs nemažai šalininkų Washingtone, jau yra palaidotas. Prieš tokį projektą griežtai pasisakė ir vakarų Vokietijos kancleris Adenauer, kalbėdamasis su prez. Eisenhoveriu ir valstybės sekretorium Dulles.

"Neutralinė" zona būtų buvusi naudinga tik Sovietams. Pastarieji būtų išstūmę iš Europos kontinento amerikiečių ir anglų karines pajėgas, sulaikę nuo apsiginklavimo vakarų Vokietiją, o patys, tai yra Sovietai, būtų pasilaikę sau visas tas sritis, kurias jie yra užgrobę.

ĮTEIKĖ KONGRESUI BILIUS TREMTINIŲ ĮLEIDIMUI

Reikalauja Įleisti Dar 89,000 Tremtinių

Senatorius John F. Kennedy patiekė J. V. Senatui įstatymo projektą, pagal kurį į Jungtines Valstybes per dvejus metus turės būti įleista 89,000 imigrantų.

Naujų ateivių daugumą sudarytų giminės žmonių, kurie į Ameriką yra jau anksčiau atvykę.

Lygiagrečiai atstovas Kenneth B. Keating, republikonas iš New Yorko, įneša bilių, kuriuo remiantis būtų atnaujintas Refugee Relief Act. Tai duotų galimumą į Ameriką atvykti 58,000 imigrantų, laukiančių įvažiavimo eilės, bet nespėjusių iki 1956 m. gruodžio 31 d. įvažiuoti. Kaip žinoma, tada Refugee Relief Act nustojo veikęs.

Kaip matome atsiranda J. V. Kongreso narių tarpe tokių, kurie norėtų suteikti prieglaudos didesniam skaičiui komunistų agresijos aukoms. Senatoriui John Kennedy ir kongresmanui Keaton priklauso didelis kreditas už daromas pastangas palaikyti atviresnes duris tokių žmonių atvykimui.

Bet iš praeities patyrimų žinome, jog kiekvienam, kad ir mažam dabartinio imigracijos įstatymo sušvelninimui tuojau iškyla audra pasipriešinimų ir visi panašūs užsimojimai pradingsta Kongreso komisijose.

Taip atsitiko ir su prez. Eisenhowerio reikalavimu, kad dabartinės imigracijos kvotos rytų ir pietinės Europos šalims būtų padidintos, priskiriant jems tuos skaičius, kurių neišnaudoja "nordikų" kraštai. Bet ir šis prez. Eisenhoverio atsišaukimas tebeguli nepajudintas kongreso komisijos spintose.

Kaip tai bebūtų, bet senatoriaus Kennedy ir kongr. Keaton bilius reiktų paremti visomis išgalėmis, kad jis bent būtų viešai apsvarstytas komisijose ir patiektas spręsti Kongreso plenumui.

Paleckiniai Nurodo Kaip Plauti Indus

Sekdami maskolių pėdomis ir paleckiniai bando atlikti visokių naujų išradimų pagerinimui proletariško gyvenimo. Gegužės 15 dieną Vilniaus radio paskelbė, jog tobulesniam indų išplovimui reikalinga panaudoti pelenus, trintą plytą ir moli.

Reiškia, senoji, naudota prieš šimtus metų priemonė, paskelbta kaipo vėliausias paleckinių išradimas.

Kolchozuose Nelengva Gyventi ir Paršeliams

Neturėdami pašaro, išpardavinėjo paršelius kai kurie kolchozai rytinėje Lietuvoje. Kolchozu vadovai susilaukė už tai papeikimus ir perspėjimus, bet ką jie kitą galėjo tokioje padėtyje padaryti?

Kiauliu prieaugli, dėl pašaru stokos išpardavinėjus, kai kur kiaulidės pasidarė tuščios. Būna ir taip: Viename kolchoze šiais metais iš 87 paršelių 38 krito, tad kolchozas pasiskubino ir likusius parduoti.

SANDARA

THE LEAGUE

LITHUANIAN NEWSPAPER

LITHUANIAN WEEKLY NEWSPAPER
Published Every Friday by the
LITHUANIAN NATIONAL LEAGUE of AMERICA
General Office
340 West 35rd St., Chicago, Ill. Telephone YArds 7-4789

SUBSCRIPTION RATES:
In The United States per year $3.00
In Canada and all Foreign Countries per year $4.00

Entered as second class matter OCTOBER 25,1928, at the Post Office at Chicago, Illinois, under the ACT of MARCH 3, 1879

Sandara yra Savaitinis Laikraštis, leidziamas kas Penktadienis Amerikos Lietuvių Tautinės Sandaros.
UŽSAKYMŲ KAINA:
Suvienytose Valstijose metams $3.00
Užsienyje metams $4.00

Užmirštoji Sekminių Šventė

Gaila, kad šiais laikais mažai beprisimename apie gražias Sekminių šventes, kurios buvo skiriamos pasveikinti priartėjusią vasarą. Už Sekminių likvidavimą daugiausia yra atsakomingi miestų gyventojai. Retai kada matydami tikrasias gamtos grožybes — sužaliavusias pievas ir miškus, beaugantį laukuose derlių, linksmą paukštelių čiulbesį ir panašius reiškinius, miestiečiai nustojo vertinti arba suprasti tą šventę. Ir taip pamažu Sekminės neteko savo šlovės ir bent pas mus baigia išeiti iš mados.

Mes, kurie dar atsimenam senų laikų Sekmines, kaip jos buvo švenčiamos Lietuvos kaimuose, turim pagrindo apgailestauti išnykimą to įpročio tinkamai pasveikinti vasarėlę. Ypatingai norėtusi tą padaryti šiais metais, kai pavasaris pasitaikė toks niūrus, lietingas ir šaltokas. Sekmines galėtum panaudoti išvažiavimams į miškus, vasarvietes ar kur nors prie ežerų. Tai būtų vienintėlė didesnė šventė, kurią paminėtumem po atviru dangumi, prie puošnesnės gamtos.

Deja, didesniais būriais to jau neįstengsim padaryti, nes Sekminės jau čia pat. Todėl šias šventes prisiminkime bent saviškių tarpe, aplankydami gražesnes vietoves toliau nuo miesto, kur platūs laukai, žalios pievos ir miškai atgaivins mumyse daugiau vasariško džiaugsmo ir Sekminių nuotaikos.

Kai Lenkai Reiškia Pretenzijas į Vilnių

Lenkų propagandistai nepaliauna šaukti, jog Vilnius turi grįžti Lenkijai, nes tas miestas buvęs jų svarbus kultūrinis centras ir "žemčiūgas Lenkijos karūnoje". Amerikiečiai lenkai, siųsdami savo delegacijas į Washingtoną, arba rašydami memorandumus, retai kada neprimena, jog Vilnius su savo apylinkėm turi įeiti į Lenkijos sienas, kuriose jis buvęs iki rugsėjo 19 dienos, 1939 metų.

Bet, reikšdami savo pretenzijas į Vilnių, lenkai niekad neprimena kokiu būdu toji Lietuvos sostinė buvo atsidūrus jų rankose. Jie nutyli apie tai dėl aiškiai suprantamų priežasčių; jie nenori patys savęs sukompromituoti.

O visgi tų visų aplinkybių, kuriose jie pagrobė Vilnių, lenkams nepasisekė nuslėpti. Tiesa, kaip toji yla, dažnai išlenda iš maišo. Tą tiesą iškelia į aikštę ne vien lietuviai, bet ir kitų šalių žmonės. Čia patieksime jums vieną pavyzdį.

Anglas rašytojas ir keliautojas — E. C. Davis, kuris 1936 metais aplankė Baltijos kraštus, parašė knygą "A Wayfarer in Estonia, Latvia and Lithuania". Knyga buvo išleista Londone ir New Yorke 1937 metais. To veikalo 225 puslapyje jis paaiškina kokiu būdu lenkai užgrobė Vilnių. Girdi, spalių 7 diena, 1920 metais susirinkę Suvalkuose Lenkijos ir Lietuvos atstovai pasirašė sutartį, pagal kurią Vilnius paliekamas Lietuvos pusėje. Bet kas atsitiko vėliau? Pasak E. C. Davis, įvyko štai kas:

"Exactly two days after that agreement had been signed, Polish troops under General Zeligowski attacked and occupied Vilna as if no peace or agreement had been signed at all.

"This is one of the most outrageous breaches of faith in all history, and the League of Nations, to whom Lithuania had appealed, lost moral prestige from that date, both by its utter failure to exact respect for its authority, and what Lord Robert Cecil ermed 'an international scandal'."

Tai yra realus ir neperdėtas to lenkų smurto įvertinimas. Jeigu ir po tokių bešališkų nuosprendžių, lenkai drįsta savintis Vilnių, tai arba jų galvose kas nors maišosi, arba jie yra susirgę nepagydoma didenybės ir agresijos karštlige.

Imigracijos Įstatymo Taisymai Nepasijudina

Pasirodo, jog ir dabartinis J. V. Kongresas nėra linkęs kooperuoti su prez. Eisenhoweriu imigracijos įstatymų patobulinimo reikale. Jau pereitą sausio mėnesį prezidentas įteikė Kongresui eilę pasiūlymų pasiūlymų užgirti įsileidimą į šią šalį 68 000 asmenų, kurie yra pabėgę nuo komunistinio jungo, ir tuom pat sykiu priskirti nesunaudotas vizas toms šalims, kurių kvotos šiuo metu yra labai žemos.

Prieš keletą dienų generalinis prokuroras Herbert Browneli išreiškė savo rimtą susirūpinimą tuomi, kad Kongresas iki šiam laikui netgi nepaskyrė datos, kada prasidės vieši apklausinėjimai dėl prez. Eisenhowerio pasiūlymų prašalinti iš imigracijos įstatymo kaikuriuos netikslumus. Atrodo, jog kokia ten slapta pajėga sulaiko iškėlimą į aikštę šio klausimo.

Yra žinoma, jog Amerikos Legionas pasisakė Prieš bent kokį padidinimą įsileidžiamų ateivių skaičiaus. Legiono viršūnės tebevartoja seną, nudėvėtą argumentą, jog naujai atvykę sukels bedarbę ir išstums daugelį vietinių iš jų gyvenamų vietų.

Taip vadinamų "nordikų" grupė, kuri mano, jog tik anglosaksai, airiai ir prancūzai yra verti įsileidimo, žiūri iš aukšto į kitas tautines grupes kaipo į ne grynos rasės. Prie tų pasmergtųjų yra priskirtini ir seniausia Europoje indo-europiečių grupė — lietuviai ir latviai.

Tie, kurie priešinasi imigracijos įstatymo pagerinimams, veikia drąsiai ir organizuotai. Jie paleidžia į žmones daugybę įvairios "literatūros", kurioje jie bando apginti savo nusistatymą iš piršto išlaužtais "faktais". Jie daro spaudimą į įstatymų leidėjus, jie įlenda į spaudą, kalbėdami net už tucs, kurie nieko bendro su jais neturi.

Tuom tarpu antroji pusė, tai yra reformų šalininkai, yra išsiblaškę, be jokių tarpusavinių ryšių ir be veiklos plano. Aišku, jie negali parodyti nei reikalingo agresingumo, nei įtakos į rinktuosius atstovus. Daugelis gal būt manė, jog tuos trūkumus atsvers paties prez. Eisenhowerio autoritetas, bet, dėja, taip nėra. Norint kad šis tas naudingo būtų atsiekta toje srityje, visus žygius reiktų pradėti iš apačios — drąsiai ir organizuotai.

Apžvalga

DR. IVINSKIO ISTORINIUS TYRINĖJIMUS REIKĖTŲ ŽYMIAI PRAPLĖSTI

VLIK'o Vykdomosios Tarybos leidžiama "Elta" neseniai paskelbė, jog prof. Dr. Z. Ivinskis "svarbiausiu savo uždaviniu laikė rinkti medžiagą lietuvių tautos istorijai". Esą, remdamasis studijomis Vatikano archyvuose, prof. Dr. Ivinskis jau parašė šiuos straipsnius:

1. "Katalikybės restauracija Lietuvoje. Problemos ir požiūriai į protestantizmo plėtimąsi ir jo žlugimą Didž. Lietuvoje ('Lux Christi')".
2. Žemaičių religinė padėtis vysk. Jurgio Petkūno-Petkevičiaus laikais.
3. Jezuitų vaidumuo priešreformaciniame judėjime Lietuvoje.

Gerai, kad žmogus rašo ir apie tokius dalykus, tačiau jie dar toli gražu nėra visa lietuvių tautos istorija, o tik bažnytinė istorija. Gal būt prof. Dr. Ivinskis kitokios medžiagos ir nerado Vatikano archyvuose, kuriuose jis dabar žvalgosi.

Daug visokių neteisybių ir melagysčių apie prūsus, žemaičius ir aukštaičius yra prirašę kryžiuočių ir lenkų chroninininkai ir nemaža dalis tos propagandinės medžiagos atsidūrė Vatikane. Todel vartydamas tuos senuosius užrašus p. Ivinskis ne viską turėtų imti už gryną piniga ir ne viską skelbti saviškiams kaipo gryną tiesą, paremtą Vatikane esančiais "dokumentais".

"LITUANUS" LEIDĖJAI PRAŠO MEDŽIAGINĖS PARAMOS

Lietuviai studentai, lankantieji universitetus ir kolegijas, leidžia anglų kalba žurnalą "Lituanus". Jis yra skiriamas informavimui amerikiečių apie Lietuvos vargus sovietiškam junge, apie mūsų kovas už laisvę, apie lietuvišką kultūrą, meną ir pan.

Nors tas žurnalas išeina ketvertą sykių į metus, tačiau ir jo finansavimas sudaro nelengvą problemą mūsų jaunimui. Todel žurnalo leidėjai buvo priversti atsišaukti į platesnę mūsų visuomenę šaukdamiesi paramos. Reikėtų paremti "Lituanus" visomis įmanomomis priemonėmis, ar tai užsiprenumeruojant ir įmokant dolerį į metus, arba pasiunčiant auką. Žurnalo adresas yra toks: Lituanus, 916 Willoughby Ave., Brooklyn 21, N. Y.

LIETUVIAI SIUNČIAMI Į KARELIJOS MIŠKUS

Suomių laikraštis "Helsingin Sanomat" paduoda šiek tiek žinių apie lietuvius, kuriuos raudonieji atgabeno į Kareliją kirsti miškų. Karelija yra prie šiaurinės Suomijos dalies, šiek tiek į pietus nuo Archangelsko ir Ledenuoto vandenyno.

Gyvenimo sąlygos toje apylinkėje yra sunkios ir primityviškos. Žiemos metu ten labai šalta, o vasarą žemės paviršius didžiumoje vietų pavirsta į pelkes ir dumblyną. Atvežtieji vergai gyvena iš lentų sukaltuose barakuose arba urvuose; maistas blogas, o sveikatos priežiūra ten neegzistuoja.

Pačioje Lietuvoje jau dabar trūksta darbo pajėgų ir moterys bei vaikai yra verčiami atlikti sunkiausius darbus. Nepaisant į tai, trėmimas jaunų ir pajėgesnių vyrų iš Lietuvos tesiasi. Iš to jau aišku ko siekia raudonieji. Jie yra užsimoję išblaškyti lietuvius po Sovietų Sąjungos užkampius, o į Lietuvą atgabenti vis daugiau ir daugiau burliokų.

AMERIKOS MIESTAI BŪSIĄ SAUGŪS NUO PRIEŠO BOMBŲ

Kai nuolat išrandama ir tobulinama puolimo ginklai, tai kartu bandoma išrasti ir priemonės nuo jų apsiginti. Amerikos karo vadovybė jau skelbia, kad jau išrastas būdas neprileisti priešo lėktuvų bombarduoti Amerikos miestų. Didieji Amerikos miestai būsią aprūpinti tais naujais išradimais taip, kad tie miestai bus veik 100 nuoš. saugūs.

Priešo lėktuvai bus sunaikinti padangėse dar jiems nepasiekus to miesto, kurį norės bombarduoti. Ore bus sunaikinti ir patys lėktuvai ir ju turimos bet kokios bombos. Priešo bombos bus išsprogdintos pirm negu jos pasieks žemės paviršių.

Blondinės ir blondinai turi daugiausiai galvos plaukų, net 140,000. Brunetai ir brunetės— 105,000. Mažiausiai plaukų yra ant rudaplaukių galvų — maždaug 90,000.

JAV-ių federalinėje tarnyboje šiuo metu yra 2,395,764 civiliai tarnautojai.

PER mano koštuvą

Šis mėnuo tikrenybėje turėtų vadintis ne birželio, bet beržėlio,, prisiminimui populiaraus lietuvių tarpe beržo - svyruonėlio.

Brooklyno "Darbininkas" neseniai paskelbė tokį dalyką:

"Sunku patikėti, kad žydai sausom kojom perėjo per Raudonąją jūrą? Bet taip Šv. Raštė rašoma: kai Mozė ištiesė savo dešinę viršum jūros, Viešpats leido stiprų rytų vėją per visą naktį, ir nuo to jūros vandenys persiskyrė..."

Taigi, kaip matome, anais laikais visokių stebuklų atsitikdavo. Dabar gi žydai negali ne tik peržengti Suez kanalą, bet ir jų laivams uždrausta ten pasirodyti. Tur būt Dangaus galybės jau pasvyro į mahometonų pusę...

Į žinomą brangenybių krautuvę Paryžiuje įeina vyriškis ir parodo puošnius emeraldų karolius.

— Prieš keletą metų pirkau pas jus šiuos karolius, bet dabar jau jie nebepatinka mano žmonai. Ar negalėtum tamsta pakeisti juose kaikuriuos akmenukus?

— Gaila, to negalima padaryti — atsakė juveliras. — Tie karoliai yra tobuliausias meno kūrinys ir tamstai nieko kito nelieka, kaip tik pakeisti žmoną.

Niekad nebūk perdaug atviras žmonėms, kurie to neužsitarnauja.

Senatorius iš Rhode Island Theodore Green, demokratas, neseniai paminėjo savo 82-tą gimtadieni. Šiuo metu jis yra Senato užsienio reikalų komisijos pirmininkas ir tas pareigas jis gerai atlieka, nepaisant į savo amžių.

Keista tik, kad per ta visą laiką jis nebuvo nei syki vedęs...

Vienam kauniečiui pasisekė gauti leidimas išvykti į vakarus. Stotyje raudonųjų pareigūnas atydžiai iškrečia jo bagažą.

— Kas tai yra? — paklausia jis rodydamas į vaistų bonkutę.

— Tai yra nuo galvos skaudėjimo.

— O ši bonkutė?

— Nuo jūrų ligos.

Staiga užtinka Paleckio atvaizda.

— O kam tas reikalinga?

— Tai nuo nuostalgijos, kad nepasiduočiau pagundai sugrįžti ten, iš kur išvykstu.

Sakoma, jog nauja šluota gerai šluoja. Dabar, kai įvyko pasikeitimai VLIK'o viršūnėse, gal būt pasiseks iššluoti bent dalis bereikalingų vaidų iš laisvinimo pastogės.

Mūsų teatralai Chicagoje laužo galvas su kokiu įspūdingu veikalu pradėti ateinantį sezoną.

Mano supratimu, geriausia pradėti su "Amerika Pirtyje", o paskiau žengti pirmyn, prie "Kaminakrėčio ir Malunininko".

— Eolas.

Kai Dainuoji

Kai dainuoji apie laimę
Naktį nuostabiai nejaukią,
Kaip lietus per tavo veidą
Ašarėlės byra, plaukia.

Lieknas beržas vienas veikia
Vakarais prie gimto kelio;
Ežeran kasas pamerkus,
Tu, sesyt, apverksi dalią...

Darganėlės šaltos krinta,
Gailiai apkrenta dalužė —
Kasos vėjų išdraikytos,
O sapnų sapnai sudužę...

Kai dainuoji apie laimę
Naktį nuostabiai nejaukią —
Kaip lietus per tavo veidą
Ašarėlės rieda, plaukia...

A. Nasvytytė.

Mandagumo Taisyklė

Jei moteris ar mergina nenori šokti su vyru, kuris ją kviečia — yra patogu atsiprašyti ir atsisakyti. Galima pasakyti, jog jaučiates pavargusios ar ką nors panašaus. Visa tai geriausiai padaryti mandagiai ir su gera šypsena.

Tačiau, vos atsakius šokį vienam, tuoj eiti šokti su kitu vyru, yra neleistina ir labai nemandagu.

Californijos valstijoje moterims ir nepilnamečiams šiomis dienomis nustatytas mažiausias vieno dolerio per valandą atlyginimas.

Jumoras

Žiūrintis į Ateitį

Vienas amerikietis pareigūnas, kurio uždavinys yra organizuoti pagalbą Artimiems Rytams, pamatė arabą berniuką arianti lauką su pagalba lentos, pervertos viniais.

— Gausi moderniską padargą — tarė jam amerikietis. — Tą darbą, kurį dabar atlieki per savaite, galėsi atlikti į vieną dieną.

Arabas su nusistebėjimu pažvelgė į svetimšalį ir atsakė:

— O ką aš darysiu per likusias 5 dienas?

Jokio Pasididžiavimo

— Jūsų miestelyje gyvena šimtametis, ar ne?

— Kas? Šimtametis? žinoma, gyvena.

— Ar jūs juo nesididžiuojat?

— O kodel mes turėtumem? Per visą gyvenimą jis nieko kito netroško, tik norėjo išgyventi iki šimto metų. Todėl jis ir yra šimtametis, o mums dėl to nei šilta, nei šalta.

Dirbančios Žmonos

Iš 1,600,000 šiu metu nuotakų, apie 1,280,000 ir toliaus dirbs ar tarnaus, kad galėtų tęsti mokslus, pagerinti šeimyninio gyvenimo salygas ar net tam, kad padėjus apmokėti su vedybomis surištas sąskaitas.

Anglijos karinėms jėgoms statomi ambulansiniai helikopteriai, kurie galės paimti 12 sužeistų karių ir gabenti 250 mylių.

Lietuvių Prekybos Namai

MODERNIŠIKAUSIOS PREKĖS — ŽEMIAUSIOS KAINOS

MIESTE. PREKĖS BE BROKŲ. KAINOS BE UŽPRAŠYMŲ

Didžiulis Pasirinkimas Visų Prekių Namams

Atdara Pirmad ir ketvirt. nuo 9 val. ryto iki 9:30 val. vak.
Kitomis dienomis nuo 9 val. ryto iki 6 val. vakaro
Sekmadieniais atdara nuo 10 ryto iki 5 p.p.

FURNITURE CENTER, Inc.
LIETUVIŲ PREKYBOS NAMAI
3222-24 So. Halsted Street
Telefonas VIctory 2-4226

CHICAGO, ILLINOIS

PRADĖK TAUPYTI ŠIANDIEN, – TURĖSI RYTOJ!

Taigi pradėk taupyti šioje lietuviškoje įstaigoje.
BRIGHTON SAVINGS
Kiekvieno taupytojo indėliai yra apdrausti iki $10,000.00

Brighton Savings and Loan Ass'n
4071 Archer Avenue, West of California Ave.
CHARLES ZEKAS — Sekretorius

DARBO VALANDOS: Pirmadienį, antradienį, penktadienį ir šeštadieni nuo 9 val. ryto iki 4:30 po pietų. Trečiadieniais nuo 9 val. iki 12-tos. Ketvirt. nuo 9 ryto iki 8 val. vakaro.

Štai Ką Patyrė W. Sebastian Keliaujant Pietų Amerikoje

Kuboje ir Meksikoje Dar Galima Užtikti Visokių Įdomybių

Vidurnaktį, vasario 13-tą dieną sėdau į didžiulį Eastern lėktuvą DC-6, ir truputį mažiau negu per keturias valandas jau dairiausi Miami, Floridoj. Ten laikas vieną valandą anksčiau, tai buvo veik penkta valanda ryto. Oras gana šaltokas, Gavęs savo čemodanus, pasamdžiau limoziną iki Miami vidurmiesčio, — ir į Greyhound stotį.

Už pusės valandos air-conditioned busas jau traukė link Key West. Atvykęs į Key West, dar turėjau valandą laiko, tai paėmiau taxi, norėdamas pamatyti kaip viskas atrodo. Tuo metu buvęs prezidentas Truman su žmona tenai atostogavo, — labai gražioje vietoje, — tik nesinorėjo ji taip anksti prikelti, kad pasakyti "labą ryrytą, Noble!"

Sėdau laivan ir plaukiame Havanos, Kuba linkme. Per 6 valandas jau priplaukėm prie Havanos. Laikas laive greitai prabėgo, nes muzika griežė, valgių bei gėrimų buvo užtektinai. Kubos muitinės valdininkai peržiūri, ką vežiesi, kad nereikėtų laiko gaišti, išlipus iš laivo. Taip pat laive galima padaryti rezervacijas viešbučiams ir naktinių klubų lankymui.

Išlipus iš laivo, viešbučio automobilis nuvežė į viešbutį. Tą vakarą norėjosi aplankyti kelias vietas, ir susitikti keletą pažįstamų, nes Kuboj tenka būti jau kelintas kartas. Ateinantį vakarą susitarėm — būrelis amerikiečių, sumokėjome kiekvienas po vienuoliką dolerių ir trimis automobiliais nuvykome į tris naktinius klubus. Kiekvienoj vietoj davė veltui, ar geriau skant, už tuos vienuoliką dolerių, po vieną gėrimą, o jei kas norėjo daugiau, tai turėjo pats pirktis.

Iš visų tų vietų, "Tropicana" užima pirmą vietą ir yra vienas iš pasaulio puošniausių naktinių klubų. Aprašyti būtų gana sunku, nes viskas atrodo kaip tariamame rojuje, apie kuri nedaug težinome. Šale pirmos rūšies Kubos dainininkų ir aktorių, skaičius siekia virš šimto, programoje buvo taip pat ir gerų amerikiečių artistų.

Sustojome Gražiame Kubos Varadero Beach

Praleidęs kelias dienas Havanoje, paėmiau busą ir traukiau į Varadero Beach, Kubos "Miami Beach". Šioji vietovė labai greitai auga ir joje statoma daug naujų viešbučių. Maudymosi patogumais ją galima prilyginti tik prie Rio de Janeiro, Brazilijoje, nes vanduo abiejose vietovėse yra labai skaidrus, o smėlis — baltas kaip cukrus.

Paatostogavęs aštuonias dienas, leidausi atgal į Havana, ir už poros dienu skridau į Merida, Yucatan, kuri yra viena iš Meksikos tolimųjų provincijų. Yucatan yra netoli Kubos ir į ją per porą valandų galima nuskristi.

Smarki Audra Buvo Užklupusi Mūsų Lėktuvą ir Keleivius

Buvo trečia valanda po pietų. Skridus apie valandą laiko, pradėjo truputį aptemti. Gavo įsakymą prisisegti diržus. Patekome į lietaus su ledais debesis ir į didžiulę audrą.

Tą mūsų DC-6 keturių motorų lėktuvą mėtė kaip kokį žaislą. Nežinau kiek kartų kritome žemyn ir kiek pėdų, tačiau vidurius taip traukė, kad net kvėpuoti buvo sunku. Jei nebučiau buvęs pririštas, nežinau kas būtų atsitikę.

Aš sėdėjau ir galvojau, jog čia ne Riverview Parkas, Chicagoje, ir ne juokai. Pagalvojau taip pat: gerai, kad neblogai apsidraudžiau, tai nors paliksiu turtingą našlę.

Kartą skrendant per Amazonės upę, Brazilijoj buvo užklupusi vėtrą, bet jau ne taip baisi, kaip anoji..

Lėktuve buvo ir keletas gydytojų, vykstančių iš Amerikos ir Kubos į pasaulinį chirurgų kongresą Mexico City. Jie daug pagelbėjo susirgusiems lėktuve, ypač senukams ir porai moterų, kurios buvo netekusios sąmonės. Del tų visų neramumų padangėse lėktuvas susivėlavo dvidešimts minučių. Audrai praėjus, vėl viskas aprimo, bet nusileidus, dvi jaunos moterėlės buvo išneštos iš lėktuvo.

Yucatan Krašte Žmonės Gyvena Gana Skurdžiai

Nemėginsiu rašyti apie Yucatan, nors ji ir turi įdomią praeitį. Paminėsiu tik, jog šio krašto žmonės gyvena labai skurdžiai; didžiuma jų vaikšto basi ir atrodo kaip indijonai. Bažnyčios ir namai trijų ir keturių šimtų metu senumo. Cadillac ir Buick automobilių nesimato. Vienintėlis moderniškas viešbutis yra Marida, šešių aukštų. Jame geri pusryčiai kainuoja 65 centai, pietūs — 85 centai, o bonka alaus — 8 centai. Gryno aukso išdirbiniai irgi, palyginamai, nebrangūs. Reikia mokėti tik už auksą, o už darba neskaitoma.

Praleidęs Havanoje trejetą dienų, skridau į Mexico Miestą. Lėktuvas plaukė padangėmis švelniau negu Archer Ave. busas Chicagoje. Po trijų valandų jau Mexico miestas, kuri aplankiau jau trečią kartą. Nieko naujo nesitikėjau užtikti, tik norėjau pamatyti senas vietas ir atnaujinti pažintis.

Praleidęs keleta dienų Mexico Mieste, išskridau į pagarsėjusį Acapulco, kur daug amerikiečių filmų žvaigždžių ir milionierių turi nuosavas rezidencijas. Saulutė švietė kas dieną ant maudynių vietų, kurios tęsiasi myliomis. Čia yra daug įvairiausių naktinių klubų, bulių rungtynėms arenų, golfo pievų ir visokių kitų pasilinksminimo vietų.

Viešbučiai perpildyti amerikiečiais. Daugelyje vietu galima susikalbėti angliškai, tačiau pasitaikė ir tokių, kur tos kalbos nesupranta ir man teko graibytis ispanišku žodžių. Kiti, nugirdę mano pavardę, pagalvojo, jog aš turėčiau gerai kalbėti ispaniškai

Nors atostogavau pats vienas, tačiau amerikiečių niekur nestigo ir atostogų mėnuo praėjo greitai ir smagiai.

— W. B. Sebastian.

Vairuojamų Raketų Gamyba Spartinama

JAV-ių karo aviacija gavo daugiau pinigu ir daro žymiai didesnes išlaidas vairuojamų sviediniu (raketų) tobulinimo tikslams bei jų pagreitintai gamybai. Šia linkme daromi bandymai ir vykdoma numatytoji programa.

Kalbama, jog po pusantrų metų amerikiečių karo lakūnai lėktuvuose galės turėti net į 1,500 mylių tolius šaudančius pabuklus su atatinkamais sviediniais. Lygiagrečiai vis labiau išplečiama tolimo šaudymo vairuojamų sviediniu gamyba.

Franklino Ypatybė

Benjamin Franklin, Amerikos ižymusis valstybininkas, mokslininkas, rašytojas ir spaustuvininkas, (1706-1790), miegodavo net 4 lovose. Nakties metu, kai lova sušildavo.. jis pabusdavo ir pereidavo į kita, nes mėgdavo ilsėtis vėsioje lovoje.

Italija respublika pasiskelbė 1946 metais.

Tikrina, Jog Žmonos Galėtų Prailginti Amžių Savo Vyrams

Knygoje "Help Your Husband Stay Alive" Hannah Lees teikia žmonoms patarimus: kuriais būdais jos gali padėti savo vyrams ilgiau gyventi.

Autorė nurodo liūdną faktą, kad Amerikoje to paties amžiaus miršta daugiau vyrų negu moterų. Ir ji daro išvadą, jog dauguma tų vyrų peranksti mirė gal tik todėl, kad norėjo sukurti geresnį gyvenimą savo žmonoms ir pagerinti būties sąlygas savo šeimai.

Mrs Lees mano, kad vyrų gyvenimui prailginti, jų žmonos privalėtų nesigailėti trijų dalykų: jautrios meilės, pritarimo vyrų sumanymams ir mokėjimo vyrų pastangas tinkamai įvertinti.

Vyrų nuotaiką ir jų sveikatą palaiko namų, t. y, jų gyvenamos pastogės jaukumas, malonūs patogumai, švara ir namuose vyraujantis tvarkingumas. Grįžęs po darbo, vyras nori namuose rasti tylą ir ramybę. Jam nėra malonūs nusiskundimai, barniai ar priekaištai. Šurkštus žmonos elgimasis pakerta vyro fizines ir dvasines pajėgas.

Nuo žmonos elgesio šiek tiek priklauso ne tik vyro nervai, bet ir amžius.

Nenori Ilsėtis

John Stallard,, Anglijos vyriausias, praktika besiverčiąs, advokatas, šiomis dienomis atšventė savo 100 metu gimimo sukaktį. Šia proga paklaustas, ar jis negalvoja pasitraukti į poilsį, atsakė:

"Man visiškai nepatinka mintis, kad aš neturėsiu nieko veikti. Man labiau patinka turėti nuolatinį darbą".

Tolerancijos Pavyzdys

Henry Adams (1838-1918) — Amerikos istorikas, kartą yra prataręs:

"Aš parašiau tiek daug istorijos, kad į ją pilnai tikiu; bet jeigu kas mano, jog aš esu suklydęs, esu linkęs su tuo žmogum sutikti".

Balandžio mėn. JAV-ėse pastoviai dirbo 64,300,000 žmonių. Bedarbių skaičius siekė 2,700,000. Darbo pasiūlos sumažėjimai įvyko dėl sezoninių priežaščių.

Pavasaryje

Aš pievelėj, aš žaliojoj
Dainomis dainas valioju,
Pagiriais, paežiais
Su drugeliais lėkt ir žaist.

Liaunas smilgos liemenėlis
Linguriuoja pamažėliais —
Patyliuku, pamažyčiu,
Tartum meldžiasi bažnyčioj...

Pievų žiedas — vėjų daigas,
Margumynų spalvos skaisčios,
Bristi braidžioti basom,
Prausti garbinus rasom...

Mano pievoje žaliojoj
Vėjai dainą paviliojo —
Skardi gaudžia vis tolyn,
Tartum pasakų šaly...

Ir žydėti ir dainuoti
Tau, jaunystė sukuriuota!
Džiūgaut pievose žiedais,
Tuoj ir vakaras ateis...

— P. Orintaitė.

Birželio 14-ta Paskelbta Vėliavos Diena

Prezidentas Eisenhoweris birželio 14 dieną paskelbė Vėliavos Diena. Tai yra JAV-ių vėliavos 180 metų sukaktis. Prezidentas kviečia gyventojus penktadienį, birželio 14 d. iškabinti vėliavas prie gyvenamų namų ir viešųjų pastatų, kaip "vienybės ir laisvės simbolį ir Amerikos principų istorijos bėgyje ženklą".

Automobilių eksportu vakarų Vokietija šiandien pirmauja visoje Europoje.

Įsidėkite į Savo Namus Lincoln Storm Windows

Juos Gaminame Nuosavoje Dirbtuvėje

JUOZAS SPAITIS

3261 S. Halsted St.

Telef. Victory 2-6469

Pašaukite Dėl Informacijų ir Apkainavimo.

Kova Su Vėžio Liga Vystosi Sekmingai

Kaip savo paskutiniame pranešime informuoja The American Cancer Society, kovojant su vėžio liga, pastaruoju metu pasiseka išgelbėti gyvybę vieno iš trijų susirgusių žmonių. Anksčiau santykis buvo 1:4. Tuo būdu šiandien net 1,500,000 amerikiečių, galės, kad ir vėžio ligos paliestų, ilgesnius metus išgyventi.

Vėžio ligos simptomai, anksti pastebėti, galima išgydyti. Todėl pravartu atlikti sveikatos patikrinimą dažniau. Tai ypač patartina daryti moterims. Egzaminavimas, suprantama, turi būti nuodugnus.

Nauji tyrinėjimai parodo, jog rūkymas ir pergausus alkoholiniu gėrimu naudojimas gali iššaukti vėžio liga burnoje ir kvepavimo takuose.

Mažai Kas Rūpinasi Arabų Pabėgėlių Likimu

Amerikos valdžia bandė įkalbėti Saudi Arabijos karaliui, kad jis priimtų bent dalį arabų tremtinių, kurie pabėgo žydams braujantis Palestinon ir kuriant Izraelį. Tokių arabų "dypukų" yra arti milijono. Amerika žadėjo paremti jų įkurdinima. Saudi Arabijos karalius atsisakė tokį pasiūlyma net svarstyti.

Arabai "dypukai" yra kaipo protestas prieš Izraeli ir arabai tuo tikslu juos palaiko ir nesirūpina juos kur nors įkurdinti.

Kaip Maskvai nepatinka "dypukai" vakarų Europoje, tai taip žydams nepatinka arabų "dypukai" Izraelio parubežyje.

CHICAGOS ŠVARIAUSIAS IR MODERNIŠKIAUSIAS DARŽAS —

BUČO DARŽAS

WILLOW WEST INN AND PICNIC GROVE

Atdaras Kiekvieną Dieną Per Ištisus Metus

83rd and Willow Springs Rd.

WILLOW SPRINGS, ILL.

FLORIDA – FLORIDA

Atvažiavę į Floridą, sustokite

NEPTŪNO VILLOJE,

pas p-nus Šeštokus

666 — 76th Avenue.

Jie jums patars kur geriausia apsistoti arba apsigyventi.

St. Petersburg Beach, Fla.

Tel. 21-8204.

Nauji Leidiniai

"Aušros" Leidykla Neužilgo Išleis Šias Knygas

"Aušros" leidžiami žurn. savanorio-kūrėjo Stasio Butkaus atsiminimai iš kovų dėl Lietuvos Nepriklausomybės "Vyrai Gedimino Kalne" jau atiduoti į spaudą. Ši knyga turės apie 200 pusl. ir kainuos 2.20 dol.

Taip pat atiduodamas spausdinti V. C. Gheorghiu pagarsėjęs romanas "25-toji Valanda" iš tremtinių gyvenimo. Knyga turės per 300 pusl. ir kainuos 3.80 dol.

Abi knygas JAV galima užsisakyti iš anksto. Užsakytos abi kartu tekainuos 5 dol. Atskirai pirmoji — 2 dol., antroji 3,5 dol. Užsisakiusieji iš anksto bus laikomi garbės prenumeratoriai ir bus atžymėti knygose.

Užsakymus ir pinigus ar money orderius siųsti: Mr. M. Luneckas, 4847 S. Kilpatrick Ave., Chicago 32, Ill.

New Yorke: Mr. J. Valakas, 408-10, 2nd St., Brooklyn 11, N. Y.

Bostone: Mr. Vaišjurgis, 448 E. 7th St., So. Boston, Mass.

Anglijoj George Castle minėjo 101-mą gimtadienį. Jo gimtadienio pyragas turėjo tik 1 žvakę. Tą jis aiškino tuo, kad tik nuo dabar tepradeda gyventi.

Namų statyboje pastebimas mažesnis gyvumas, negu kad buvo prieš metus laiko. Numatoma, kad šiais metais visoje Amerikoje bus pastatyta tik apie milionas namų bei kitokių pastatų.

Justin F. Chilauskas

Insurance Broker
Notary Public
Income Tax Service

2404 W. 46TH PLACE

Chicago 32, Ill.

Tel. LA. 3-3121

JOS. F. BUDRIK

Furniture

3241 So. Halsted St.

Tel. CAlumet 5-7237

45 metai prekyboje.

28 metai leidžiama Lietuviška

RADIO VALANDA.

W.H.F.C., 1450 kil.

ketvirtadienio

vakarais 6 valandą.

Krautuvė atdara Pirmadienio

ir Ketvirtadienio vakarais

iki 9:30

Atdara Sekmadieniais 10-5.

Moving Moving

PERKRAUSTYMAS IŠ ARTI IR TOLI

Ilgų metu patyrimas. — Pigus sąžiningas patarnavimas. Nauji dideli sunkvežimiai — Patobulinti perkraustymui įrankiai. Kaip patys sunkvežimiai, taip ir jūsų perkaustomi baldai yra apdrausti — Inšiurinti

J. NAUJOKAITIS 2022 W. 69th St., Chicago 29, Ill.
Telefonas: WAlbrook 5-9209

RCA Televizijos 1957 VM Fonografai

TIK PAS MUS PIRKDAMI GAUSITE

- nemokamai 3-jų mėn. pilną garantiją — darbas ir dalys
- nemokamai vidaus antena ir instaliavimas
- iki $100 ir daugiau nuolaidos už Jūsų seną televiziją

Be to, visokiausi radijai, rekordavimo aparatai, lempos, baterijos, dalys.

— NUOŠIRDUS LIETUVIŠKAS PATARNAVIMAS —

FRANK'S TV & RADIO

Pardavimas ir Taisymas

3240 S. Halsted St. Pranas Kersis

Tel. CA. 5-7252 Paulius F. Endzeils

IT'S A Super-Value

Englander's Super-Bodyguard Innerspring Mattress

✓ Hundreds of highly tempered steel coils
✓ Layers of finely combed cotton felt
✓ Colorful, heavy-duty woven stripe cover

ONLY $49.75

30 Day Free Trial!

ROOSEVELT FURNITURE CO.

2310 WEST ROOSEVELT ROAD CHICACO, ILLINOIS

Kratuvė atidaryta sekmadieniais nuo 11 iki 4:30. Tel.: SEeley 3-4711

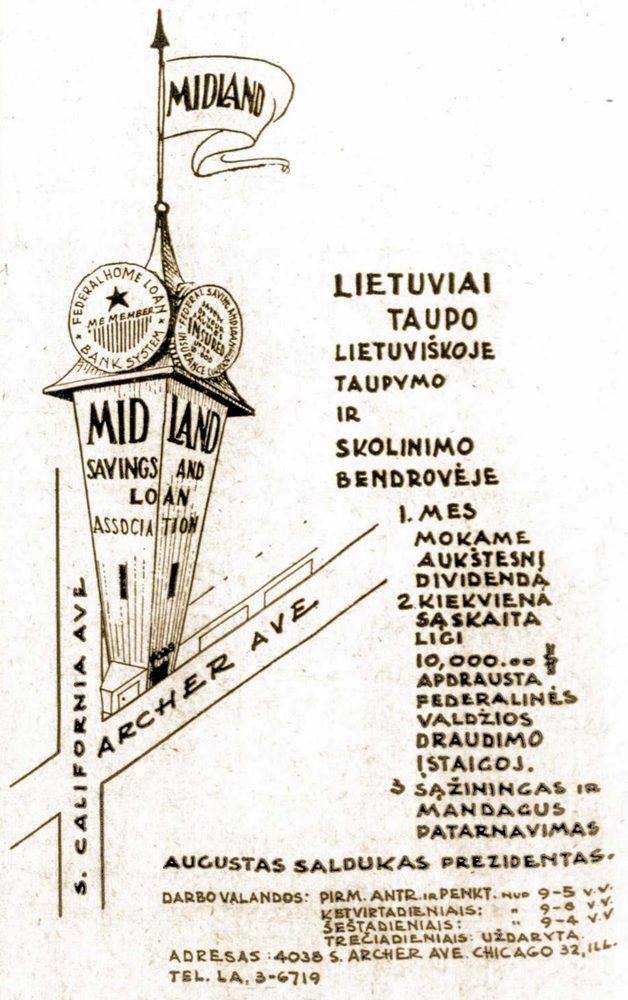

LIETUVIAI TAUPO LIETUVIŠKOJE TAUPYMO IR SKOLINIMO BENDROVĖJE

1. MES MOKAME AUKŠTESNĮ DIVIDENDĄ
2. KIEKVIENĄ SĄSKAITĄ LIGI 10,000.00 $ APDRAUSTA FEDERALINĖS VALDŽIOS DRAUDIMO ĮSTAIGOJ.
3. SĄŽININGAS IR MANDAGUS PATARNAVIMAS

AUGUSTAS SALDUKAS PREZIDENTAS.

DARBO VALANDOS: PIR. M. ANTR. IR PENKT. nuo 9-5 V.V.
KETVIRTADIENIAIS: " 9-8 V.V.
ŠEŠTADIENIAIS: " 9-4 V.V.
TREČIADIENIAIS: UŽDARYTA.

ADRESAS: 4038 S. ARCHER AVE. CHICAGO 32, ILL.
TEL. LA. 3-6719

APIE ĮVAIRIUS DALYKUS

Išrado Akinius, Kurių Pagalba Galės Matyti ir Apakę

Dr. William Feinbloom, New Yorke gyvenąs optometristas, paskelbė, jog yra išradęs akinių stiklus, kurių pagalba dalinai apakusių regėjimas galės būti sustiprintas net 350%

Dr. Feinbloom savo išradimą išbandė, šiuos akinių stiklus pritaikydamas pusiau apakusiems nuo 7 iki 101 metų amžiaus. Pasekmės pasirodė stebinančios.

Išradėjas tikrina, jog 500,000 žmonių, kurie šiandien laikomi apakusiais, naujų akinių pagalba vėl galės matyti ir dirbti.

Šie stiklai — linzos yra pusės colio storumo.

Amerikos Armiją ir Aviaciją Aprūpins Atominiais Ginklais

Amerikos armijos štabo viršininkas generolas Maxwell D. Taylor pranašauja, jog maždaug po pusmečio visos pėstininkų ir karo aviacijos divizijos bus aprūpintos atominiais ginklais. Penktadalis kiekvienos divizijos karių turės atominių šovinių puolamuosius ir ginamuosius įvairius ginklus.

Ryšium su šia kariavimo naujienybe, reorganizuojamos karių mokyklos ir rašomos naujos knygos — kariuomenei vadovėliai, nurodą kaip tuos naujuosius ginklus užlaikyti ir naudoti.

Moteriškė, 79 Metų Gavo Universiteto Diplomą

Birželio 6 d. New Yorko universitetas suteikė bakalaureato diplomą moterei, kuriai liepos mėnesį sueis 79 metai amžiaus. Yra tai Mrs Elizabeth W. Lewis. Ji yra našlė, užauginusi 7 vaikus ir turinti 29 anūkus.

Jos vyras mirė 1930 m., kai jos jauniausias vaikas buvo 11 metų. Ji vertėsi real estate bizniu ir išgalėjo vaikus išleisti į augštesnius mokslus. Ji tikisi sulaukti 100 m. amžiaus.

Meška Nugalėjo Automobilį

Harold Harris, iš Inglewood, Cal.,, važiudamas dykumos pakrančiais, automobiliu užvažiavo ant meškos. Vairuotojas tapo nesužeistas, bet automobilį teko vilkti taisyti į garažą.

O meška nukeliavo savais keliais.

Pavyzdingas "Profesorius"

Italijos didmiestyje Genova policija į šaltąją patalpino tūlą "profesorių", pas kurį jaunimas mokinosi sekmingo... ubagavimo meno. Nepaprastas mokytojas gyveno prabangoje, važinėjo liuksusiniu automobiliu.

Jo mokiniai kasdien jam išmokėdavo tūkstančius lirų, jo "teisėtą" dalį iš vagysčių ir elgetavimo.

Tėvynės Mylėtojų D-jos Piknikas Racine, Wisc.

Sekmadienį, birželio 16 dieną, Racine, Wis. įvyksta smagus Tėvynės Mylėtojų Draugijos piknikas, Pierce Woods Parke, kuris yra prie Cleveland Ave. ir Pierce Blvd.

Visi esate kviečiami atsilankyti ir sutikti savo draugus ir pažįstamus. Piknikas prasidės 1 val. popiet.

Sekmingai Baigė Mokslus

Ričardas F. ir Carol Kanopkai, sekmingai baigė mokslus Massachusetts universitete ir abu gavo Bachelor of Arts diplomus. Jie gyvena 132 Vernon Street, Worcester, Mass.

Surinko $200 Paremti Žurnalą "Lituanus"

Gerai žinomo Chicagoje jauno lietuvio veikėjo Vlado Adamkevičiaus pastangomis, — Meissner Engineering Kompanijoje dirbą lietuviai suaukojo ir persiuntė "Lituanus" kultūriniam anglų kalboje išeinančiam lietuvių žurnalui $200.

Tai gražus pavyzdys visiems kaip reikia rūpintis lietuviškais reikalais.

Gausios aukos laukiamos ir iš kitų mūsų tautiečių. "Lituanus" adresas: 916 Willoughby Ave., Brooklyn 21, N. Y.

Palaidotas V. Dapkus

William D. Dapkus, gyvenęs 6 Great Brook Valley Ave., Worcester, Mass., šeštadienį, birželio 1 d. buvo palaidotas po gedulingų pamaldų Šv. Kazimiero bažnyčioje.

Suvalkiečių Draugijos Piknikas Birželio 8 d.

Chicagos Lietuvių Suvalkiečių Draugija rengia pikniką, sekmadienį, birželio 9 dieną J. Leppos Sode, 8200 S. Kean Av. Pradžia 11:00 val. ryto. Šokiams gros Ben Pavio orkestras.

Komisija: Julia Sačauskas, Suzanne Gestar, ir Estelle McNamee iš savo pusės stengsis, kad parengimas būtų linksmas ir patenkintų visus atsilankiusius. Iš namų nereikia nieko vežtis, nes visi dalyviai bus pavaišinti skaniais valgiais, pagamintais žinomų lietuvaičių virėjų. Neatsiliks ir bufetas, jis vaišins visokiais gerimais.

Bus gražių vertingų dovanų ir kitų įvairių pamarginimų. Tad kviečiame visus gausiai atsilankyti ir smagiai laiką praleisti su Suvalkiečiais. — **A. B.**

Vilniaus Teatras Pradėjo Reikštis Jau nuo 1574 Metų

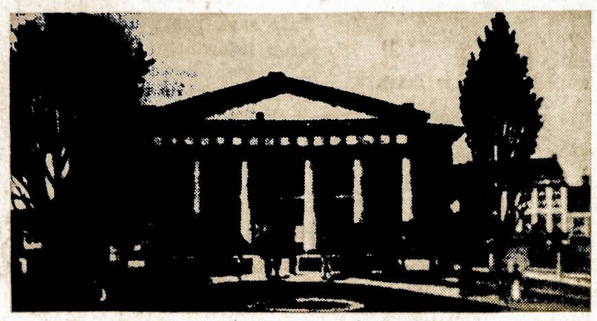

Senoji Vilniaus Rotušė, o Vėliau Miesto Teatras. Šiuos rūmus statė žymus architektas Laurynas Stuoka-Gucevičius.

Įvairios Okupacijos Trukdė Meno Išbujojimui

Pirmieji duomenys apie vaidinimus Vilniuje buvo užtikti iš 1574 metų. Kaikurie istorikai spėlioja, kad religinio pobūdžio vaidinimai galėjo būti ir anksčiau. Tie Vilniaus akademijos ir kolegijos spektakliai būdavo lotynų kalba. Be tikybinių temų pjesių, XVII-ojo šimtmečio antroje pusėje buvo rodyti ir veikalai, kurių turinys paremtas Lietuvos istorija.

Taip 1683 metais buvo vaidinta "Kinigaikščių Vilnius, Lietuvos sostinė, Gedimino 1321 metais įkurta raštijos tvirtovė", o 1687 metais statytas veikalas "Algirdas, keliantis kraujo taurę į skitų Marso sveikatą", kuriame primenama Lietuvos valstybės karai su totoriais. Vaidinimams dažniausiai vadovavo jėzuitų ordino vienuoliai, anuo metu vadovavę jaunuomenės išmokslinimui. Kaikurie vaidinimai įvykdavo Vilniaus katedroje.

Pirmoji opera italų kalba buvo dainuojama 1636 metais. Jos žiūrėjo karalius Vladislovas ir Ispanijos pasiuntinys, anuomet viešėję Vilniuje.

Prancūzų ir lenkų įtakoms Lietuvoje besiplečiant, XVIII-jame šimtmetyje Vilniuje, kaip beveik ir visuose Lietuvos didikų dvaruose, rengiami spektakliai prancūzų kalba. Statomos operos ir baletai, alegorinės tragedijos ir pastoralinės komedijos. Didikų rūmuose būna pastovios aktorių - dainininkų ir šokėjų trupės.

Pagarsėjęs Varšuvoje teatrinių įvykių rengėjas Bogusławskis, persikėlęs Vilniun, 1785 metais Oskierkų rūmuose įkuria nuolatinį lenkų kalba teatrą. Be atgabentų Lenkijos artistų, Boguslavskis buvo pritraukęs ir vietos talentų. Teatras išsilaikė apie dešimt sezonų. Aktorių - dainininkų sąstatas buvo iš 22 žmonių.

Teatrine patalpa pavertęs buvusius Radvilų rūmus, Vilniaus turtuolis Moravskis 1798 metais sudarė naują aktorių trupę. Nuo 1805 metų šiam Didžiajam teatrui pradėjo vadovauti pagarsėjęs aktorius ir dainininkas Motiejus Kažinskis. Jo direktoriavimo metu ši Vilniaus trupė darė sekmingų išvykų į Maskvą ir Peterburgą. Daugiausiai buvo vaidinamos operos bei

Moravskiui mirus, jo našlė įsteigė antrą teatrą miesto rotušės patalpose, bet konkurencijos su Didžiuoju teatru atlaikyti negalėjo. Po to Rotušėje. spektaklius rengdavo tik vietos mėgėjai ir gastroliuojančios artistų trupės.

Siekiant rusifikacijos tikslų, carinė valdžia 1845 metais toje pačioje Rotušėje, iš naujo atremontavus salę ir sceną, įsteigė savąjį teatrą. Ten iš pradžių buvo leista vaidinti ir lenkiškai, bet netrukus pradėta rodyti vaidinimus vien rusų kalba.

Nuo 1905 metų pilietybės teisiu Vilniuje pradeda įgauit ir mėgėjų spektakliai lietuvių kalba. Vilnius netgi pasidaro lietuviško sceninio veikimo centras, kur steigiama teatrinių veikalų leidykla "Teatras". (Šalia Šiaulių, Peterburgo, Rygos ir Kauno, Vilnius rodo lietuviškų vaidinimų atveju stiprų aktyvumą).

Nuolatinius jau pusiau profesionalinio pobūdžio spektaklius lietuvių kalba Vilniuje pirmas pradėjo statyti 1919 metais Juozas Vaičkus.

Nuo 1940 metų Vilniuje pradėjo veikti Valstybinis Dramos Teatras. O 1942 m. kovo 9 dieną, komp. Gounod "Fausto" spektakliu atsidarė nuolatinis Vilniaus Operos Teatras.

Worcester, Mass.

Palydėti į Paskutinio Poilsio Vietą

Švento Jono kapinėse gegužės 27 d. palaidoti Kotryna Kraunelienė (Rutkauskaitė) ir Pranas Bieliūnas.

Sandaros 16-tos Kuopos Piknikas — Birželio 16 d.

Sekmadienį, birželio 16 dieną, Vytauto Parke, Auburn miestelio ribose, įvyks metinis Sandaros 16-tos kuopos piknikas, visada sutraukiąs net ir svečių iš tolimesnių koloniju.

Parke yra puiki keliems šimtams žmonių šokti svetainė,— prie pat Liswill tvenkinio. Didžiulės pušys ir ąžuolai teikia puikų pavėsį, žaidimams graži pieva.

Šokiams gros mėgiama Šimkų, Neivio kapela.

Virtuvė pateiks valgių. Dainuojant ir pašnekėsiuose praleisit gražų sekmadienį. Kviečiame! Nesigailėsit!

Prof. Vaclovo Biržiškos Antkapiui Auka

Sandaros 16-tos kuopos gegužės 18 d. susirinkime paskirta $25 auka prof. Vaclovo Biržiškos antkapio fondui. Vietos "Drum Corps" reikalams $15.

Gavo Grybų iš Dzūkijos

Juozas ir Ona Joničiai, o taip pat J. ir Kristina Šalaviejai gavo per paštą grybų iš Dzūkijos — dovanų nuo giminių.

Grybai labai skanūs.

Serga Redaktorius V. Mačys

"Worcesterio Lietuvių Žinių" leidėjas - redaktorius Vytautas Mačys sunkiai susirgo.

Persikelia į Floridą

Juozas ir Jenne Neviai (Neviackai), atvykę parduoti savo namą Worcesteryje, vėl grįžta į Floridą, kur yra įsigyję nejudomą turtą.

Neužmirškim ir Šio Pikniko

SLA. 57-os kuopos piknikas įvyksta sekmadienį, birželio 23 dieną, Vytauto Parke.

Pirmieji Piknikai Buvo Sekmingi

Lietuvių Demokratų Klubo piknikas ir šokiai, įvykę gegužės 25 d. L. Piliečių Klubo vasarnamyje turėjo pasisekimo.

Toje pačioje vietoje Lietuvos Vyčių 126 kuopa sutraukė daug jaunimo gegužės 18 d. Buvo irgi sekminga išvyka.

Užuojauta Pivaronų Šeimoms

Mirus patriotui ir veikėjui Petrui Pivaronui, Worcesterio lietuvių užuojautą prašomos priimti Velionio Šeima, Brolio Šeima ir giminės.

— **J. Krasinskas.**

Krutam kaip galim, rūpinam kaip įmanom.

Bent 24 milionais automobilių Amerikos gyventojai vyksta vasaros atostogų, vidutiniai padarydami 1,400 mylių kelionę.

ĮSTOK ĮŠĮ KLUBĄ

87.3 PROOF for perfect taste

ir patirk kokybę ir nepaprastai gerą skonį šios ypatingos degtinės

Štai yra žinia! Pirmutinis paragavimas šios "21" CLUB SPECIAL privers jus pasakyti: "Tai yra tikra degtinė-pilna gero skonio!"

Įsitėmykite, jog CLUB SPECIAL turi aukštesnį "proof", kuris siekia 87.3. Tai reiškia, jūs gausite daugiau degtinės už savo sunkiai uždirbtus pinigus.

Ji yra švelni-ir jums ji patiks, ne tik jums, bet ir jūsų draugams. Vienas paragavimas tūkstančius į jos pusę.

PIRK "21" CLUB SPECIAL

"21" BRANDS Club Special

BLENDED WHISKEY • 87.3 PROOF • 60% GRAIN NEUTRAL SPIRITS
"21" BRANDS, INC., N.Y.C.

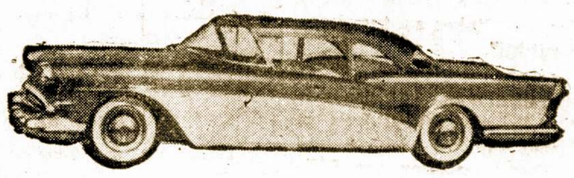

1957 METŲ BUICKAS TIK

$2595.00

Lietuviškoje Prekyboje

MILDA BUICK, INC.

DYNAFLOW, RADIO, APŠILDYMAS,

BALTOS PADANGOS

907 W. 35th St.--Chicago 9, Ill.-- LA 3-2020

Prieš pirkdami ar parduodami namus, biznius, sklypus ar farmas, atlankykite mus.

KUTRA-NORKUS REALTY

Real Estate — General Insurance

Notary Public

2405 West 51st Street — WAlbrook 5-5030

Chicago 32, Ill. — REpublic 7-7321

Siuntiniai Lietuvon ir "Anapus"

PIGIAUSIA SIŲSTI "ANAPUS"!

Šuojau rašykite. Reikalaukite Kainoraščių-Informacijų iš:

"Anapus" Mail Order, 17070 Ludlow St.,

Granada Hills, California, U.S.A.

Sunčiame ir oro paštu per Stockholmą-Rygą.

Ypatingai pigiai ir greitai pasiunčiame vaistus.

Dr. G. Valančius—Ved.

The Biggest Dollar In The World Is The Dollar You Save.

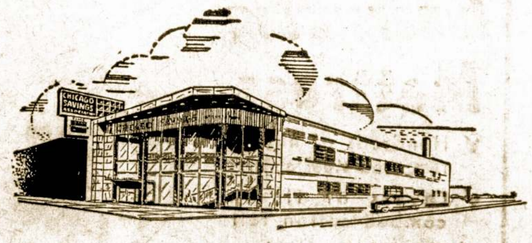

Remiantis Chicagos Savings Bendrovės praeitimi, nuo pat jos įsikūrimo 1924 metais, jos pavyzdinga biznio tvarka, ypatingai indėlių saugumo ir dividendų našumo atžvilgiu, nėra saugesnės ir pelningesnės įstaigos pasidėti taupomus pinigus. Pasidėję taupinius pas mus gausite ne tiktai saugumą — jų apdraudimą iki $10,000.00, augštą dividendą, bet ir daugelį kitų patarnavimų veltui, už kuriuos kitose įstaigose turėtumėte mokėti.

Taupytojų patogumui Chicagos Savings Bendrovės įstaiga yra viena iš gražiausiai ir moderniškiausiai įrengtų visoje Illinois Valstybėje.

Lietuviai gyvenantieji už Chicagos ribų, nežiūrint kurioje Suvienytų Valstybių dalyje jie begyventų, gali taupyti pinigus paštu.

Rašykite dėl informacijų. Mūsų turtas $21,000,000.00.

CHICAGO SAVINGS and LOAN ASSOCIATION

6245 So. Western Ave. — Tel. GRovehill 6-7575 — Chicago, Illinois

Atdara: pirmadienį nuo 12 iki 8, antradienį ir penktadienį nuo 9 iki 4, ketvirtadienį nuo 9 iki 8.
Trečiadienį uždaryta visą dieną, o šeštadienį nuo 9 iki 2 valandos po pietų.

Vietiniai Maskvos Klapčiukai Puola ir Šturmuoja Lietuvos Atstovybę

Štai Ką Pareiškė Tuo Reikalu Valstybės Sekretorius Dulles

O kaip būtų saldu "Vilnies" ir "Laisvės" maskolberniams, jeigu Lietuva savo atstovybės Amerikoje ir kitur neturėtų, jeigu Lietuva iš valstybių sąrašo būtų išbraukta ir pripažinta Sovietų Sąjungos provincija.

Tas, tačiau, neįvyks. Amerika ir kitos valstybės sovietų vagystės nepripažins. Tą juk labai aiškiai pareiškė Valstybės Sekretorius Dulles savo kalboje laikraštininkų suvažiavime, kuris įvyko New Yorke balandžio mėnesio pabaigoje.

Toje kalboje, be kito ko, jis pasakė: "The men in the Kremlin stole the independence of a dozen nations... We condemn and oppose their imperialism. We seek the liberation of the captive nations. We seek this, however, not in order to encircle Russia with hostile forces, but because peace is in jeopardy and freedom a word of mockery, until divided nations are reunited and the captive nations are set free".

Čia trumpai ir aiškiai pasakyta: Lietuvos ir kitų valstybių nepriklausomybė pavogta Kremliaus vagių; vagys smerkiami ir pavogtas valstybes ryžtamasi išlaisvinti — tas daroma todėl, kad be jų išlaisvinimo taika statoma pavojun, o laisvė pajuokon.

Ir ištikrųjų, taika jau buvo netoli karo vengrams sukilus; jau ir Lietuvoje buvo subruzdimas ir kitur tvinko tas pats. Tas tvinkimas nėra nurimes. Žmonės sovietų vergijoje bruzda. Komunistai juos smaugia.

Komunistai plepa apie laisvę ir net nepriklausomybę Lietuvoje ir kituose kraštuose. Štai "Vilnies" vienas plepys, vardu L. Stasaitis, kolioja "nacionalistus vadeivas", kam jie mėgina "atkūrti Lietuvoje senąją tvarką" ir baigia savo tirada pareiškimu: "ateis laikas, kai didžiuma tautiečių vėl grįš prie gimtųjų Baltijos ir Nemuno krantų, į savo laisvąją tėvynę, Tarybų Lietuvą".

Situose dviejuose plepaluose yra dvi netiesos: viena "nacionalistai vadeivos", VLIKas, AL-Tas ir diplomatai kovoja ne senąją tvarką Lietuvoje atkūrti, bet Lietuvą iš Kremliaus vagių išlaisvinti — nepriklausomybę atkūrti ir sudaryti Lietuvos piliečiams sąlygas savo santvarką nustatyti ir valdžią laisvai išsirinkti. Antra, tautiečiai grįš į laisvąją ir nepriklausomąją Lietuvą, bet ne į "Tarybų Lietuva", kuri yra ne Lietuva, bet Sovietų Rusijos kolonija, be jokios laisvės ir valstybinių teisių.

Jeigu Tarybų Lietuva, kaip sako Stasaitis, būtų laisva, tai į ją, kaip į visas laisvas valstybes būsų galima laisvai įvažiuoti ir iš jos išvažiuoti — visi formalumai tuo reikalu būtų sutvarkomi jos įstaigų. Dabargi, mėginant į ią įvažiuoti arba iš jos išvažiuoti, reikia kreiptis į Kremliaus valdovus ir laukti jų malonės. O jų, kaip Lietuvos kidnaperių, malonė lietuviams nedidelė. Yra žmonių, kurie jau per dešimtį metų rūpinasi išgauti savo giminėms leidimus išvykti iš Lietuvos — neišgauna. Maskvos valdovai jų neišduoda. Tai, kurgi ta "Tarybų Laisvoji Lietuva"?

Amerikos lietuvis nori pasiųsti vaistų savo sergančiam giminei Lietuvoje, turi mokėti Kremliaus gengsteriams mokesčius-muitus. Tai kurgi "laisvoji tarybų Lietuva"?

Lietuvos iš Lietuvos siunčia savo giminei Amerikoje laiška turi dėti ant to laiško rusiškus pašto ženklus. Tai kurgi "laisvoji tarybų Lietuva"? Juk kiekviena laisva šalis turi savo pašto ženklus.

Ateina Amerikon laiškai iš Sibiro, Juos rašo lietuviai. Jie yra tremtiniai — ištremti iš Lietuvos. Argi bent viena laisva šalis tremia savo piliečius į svetimą šalį?

Šitie keli pavyzdžiai rodo, kad "Vilnyje" ir "Laisvėje" sėdintieji Kremliaus gengsterių bernai netik, kad neturi savo proto, bet ir paprasčiausio padorumo. Jie kalba neesamones ir meluoja per akis, ir tai už mizernus pupų bliūdelius.

Vytautas Alantas Yra Gabus Rašytojas

Vytautas Alantas-Jakševičius, rašytojas-beletristas ir scenos veikalų autorius, gimė 1902 m. birželio 18 d. Sidabrave, Penevėžio apskrity. Nepriklausomybės 1919 m. kovų savanoris-dalyvis. Baigęs 1923 m. Šiauliuose gimnaziją, Kauno universtete trumpai studijavo literatūrą. Mokė 1924 m. Plungės gimnazijoje lietuvių kalbos ir literatūros.

Nuo 1925 iki 1929 m. Montpellier universitete, Prancūzijoje, studijavo meną ir literatūrą. 1930 iki 1934 m. Eltos, Lietuvoje, redaktorius. 1935-39 m. "Lietuvos Aido" vyriausias redaktorius.

Vytautas Alantas yra atspausdinęs novelių knygas "Artisto Širdis", "Tarp penkių ir septynių", "Ant siubuojančios žemės". Iš jo 13 scenos veikalų plačiau buvo vaidinta drama "Užtvanka", "Gaisras Lietuvoje", "Gyvenimas iš naujo" ir "Buhalterijos klaida".

Yra išleidęs straipsnių rinkinį "Žygiuojanti tauta". Pastaruoju metu rašytojas gyvena Detroite. Suredagavo Antano Vanagaičio monografiją.

Kaip puta nyksta, taip žmogus išblyksta.

Parūpinu Apdraudą Įvairios Rūšies

Apraudžiam Namus, Automobilius, Langus, Baldus ir kitokius dalykus.

JUOZAS SPAITIS

3261 S. Halsted St.

Tel. VIctory 2-6469

GUŽAUSKŲ

Beverly Hills Gėlinyčia

Gražiausios gėlės del vestuvių, bankietų, laidotuvėms ir del kitų visokių papuošimų.

2443 WEST 63RD STREET

Tel. PRospect 8-0833-80834

Antanas ir Aldona Gužauskai Sav.

DUONĄ IR ĮVAIRIAS SKANIAS BULKUTES KEPA

BRUNO'S KEPYKLA

3339 SO. LITUANICA AVE.

Tel.: CLiffside 4-6376

Pristatome į visas krautuves ir restoranus, taip pat išsiunčiam į visus artimuosius miestus.

Per Šerengą

Rašo PUSTAPĖDIS

Rusija žada išdraskyti geležinę uždangą ir palengvinti susisiekimą. Bet vietoje tos uždangos, ji gali įrengti spastus gaudyti nepalankius sau žmones.

Maskoliai per amžius buvo linkę prie visokių žulikysčių ir nėra pagrindo tikėti, kad jie pasikeistų netolimoje ateityje.

o-O-o

Nepaprastai daug nuostolių padaro mums ugnis, vanduo ir viesulos. Ugnį dar galima suvaldyti, bet potvynio ir uragano nepasiseka pažaboti.

o-O-o

Atsimenu caro laikais rusišką kanuolę tempdavo šeši arkliai, o tos kanuolės vamzdis buvo tokio dydžio, kad vos galėjo į jį pelė įlysti. Kitaip sakant, tiek arklių tempė dabartinio policininko puštalietą.

Ne kažin kiek geresnis ir dabartinis sovietų apsiginklavimas. Tankai didesni, bet iš jų sekmingai šaudomi tik begink-liai laisvės ieškotojai.

o-O-o

Jau 25 metai kaip užsibaigė Amerikoje prohibicija ir pradėta gaminti gera degtinė. Bet kai dabar nori pirkti degtinės, tai senesnės kaip 8 metų negausi.

Matomai, degtinė taip kaip pinigai — ją labai sunku sutaupyti ilgesniam laikui.

o-O-o

Aš nesuprantu kodel gydytojai tyli, kuomet televizijoje garsinami visokie "stebuklingi" vaistai, kuriais užtikrinamas išgydymas įvairių ligų be specialistų pagalbos.

Nejaugi mano, jog trūkstant ligoninių, jų vietas gali užimti televizijos stotys??

Vyrai mėgsta pasipūsti prieš moteris ir iš aukšto į jas žiūrėti. Gyvenime, tačiau, būna visai priešingai. Sutikęs moterį, vyras net ir dabar pasveikina moterį nusiimdamas skrybelę, o kur tu matei, kad moteris nusiimtų savo skrybelę sveikindama vyrą?

o-O-o

Kai tėvai išleidžia sūnų į kariuomenę, tai jie liūdi ir net apsiverkia. Bet kuomet sūnus įsėda į automobilį, tai tėvai nusišypso, nors per pastaruosius 7 metus automobiliai užmušė ir sužeidė daugiau žmonių, negu įvykę per tą laiką karai arba visokie kad ir pavojingi "muštrai".

o-O-o

Sakoma, jog degtinė gelbsti žmogui užmigti, tačiau nepasakoma, kaip jis jaučiasi pabudęs ir kaip į jį prašneka užsirustinusi žmona.

Vyskupas T. Matulionis Sugrąžintas į Lietuvą

Kaip praneša Varšuvos savait raštis "Kierunki", prieš dešimt metų iš Lietuvos deportuotas Kaišiadorių vyskupas Teofilius Matulionis, turįs jau 83 metus, rusų neseniai buvo sugrąžintas į Vilnių.

Kun. T. Matulionis į vyskupus buvo pakeltas 1929 metais Leningrade. Po to, jis buvo suimtas ir kalinamas ir tik 1933 m. sugrįžo į Lietuvą, savo krašto vyriausybės pakeistas į Lietuvoje kalinamus komunistus.

Kaišiadorių vyskupijos valdytoju vysk. T. Matulionis buvo nuo 1943 m. Komunistai jį vėliau areštavo, išvežė į Rusiją ir sklido gandai, kad vyskupas mirė tremtyje.

"Kierunki" rašo, kad sugrįžęs vysk. T. Matulionis celebravo iškilmingas mišias vienoje Vilniaus bažnyčioje.

Taip Atrodė Šiaulių Miestas 1793, Vienam Vokiečiui Keliautojui

Šiauliai Tuomet Turėjo Apie 4 Tūkstančius Gyventojų

Įdomų aprašymą savo kelionės per Lietuvą paliko vokietis Fridrichas Schultz. Gimė Magdeburge, o paskiau tapo istorijos profesoriu Academia Petrina Mintaujoje, į kurią jis atvyko 1791 metais.

Dviem metam praslinkus, jis sumanė keliauti į Varšuvą ir savo nuotykius aprašė knygoje "Iš Rygos į Varšuvą". Tas veikalas pasirodė Berlyne 1796 m.

Fridrichas Schultz tuomet pasiekė Lietuvą pavasarį, 1793 metais. Jis keliavo keturių arklių traukiamoje kareitoje, kurioje galėjo tilpti 6 pasažieriai. Pasiekus Šiaulius, karieta apsistojo prie patogaus "viešbučio" pailsėti ir pakeisti arklius.

Pasak Schultz'o, Šiaulių miestas yra vienas didesnių Lietuvoje ir gerai atrodo. Pirmiausiai ten metasi į akis bažnyčia su aukštu bokštu. Yra keletas didelių mūrinių namų, valdiškų ir privatiškų. Gatvė, kuria įvažiavome į miestą buvo išgrįsta akmenimis, o iš abiejų pusių stovėjo patrauklūs namukai.

Viduryje miesto yra platus turgus, aplink kurį daug krautuvių, pardavinėjančių audeklus, stiklą, ūkio reikmenis, maistą ir pan. Mieste priskaitoma iki ketverto tūkstančių gyventojų.

Paviešėjęs trumpą laiką Šiauliuose, pavalgęs pietus ir išsigėręs lietuviško midaus, keliautojas pasuko Radviliškio pusėn. Keliai buvę gana geri ir karieta riedėjo lygiai, nekratydama ir nesvyruodama.

Apie kitas Lietuvos vietoves, kurias suminėjo tas keliautojas, priminsime vėliau.

Keliaujantis Politikas

Vakarų Vokietijos kancleris Konrad Adenauer vyks oficialaus vizito į Austriją, kur išbus nuo birželio 13 iki 16 dienos.

Buvo Priverstas

— Tu ir vėl grįžti iš smuklės?

— Aš gi negaliu ten visą naktį sėdėti. Antrą valandą rytio smuklę juk uždaro.

LIETUVIŲ TAUPYMO IR SKOLINIMO BENDROVIŲ LYGOS NARIAI

Kiekvieno Taupymai Apdrausti Iki $10.000.00

— IR —

Paskolos Ant Namų Duodamos Lengvomis Išlygomis

ST. ANTHONY SAVINGS & LOAN ASS'N
2447 South 49th Court — Cicero, Illinois
Tel.: TOwnhall 3-8131 ir 8132

CHICAGO SAVINGS & LOAN ASS'N
6234 S. Western Ave — Chicago 36, Ill.

CONTINENTAL SAVINGS & LOAN ASSN.
4559 SOUTH PAULINA STREET — CHICAGO 32, ILLINOIS
YArds 7-0145

CRANE SAVINGS & LOAN ASS'N
2555 W. 47th St. — Chicago 32, Ill.

DISTRICT SAVINGS & LOAN ASS'N
3430 S. Halsted St. — Chicago 8, Ill.

MIDLAND SAVINGS & LOAN ASS'N
4038 Archer Ave. — Chicago 32, Ill.

UNIVERSAL SAVINGS & LOAN ASSN.
1800 SOUTH HALSTED STREET — CHICAGO 8, ILLINOIS
HAmarket 1-2028

Paminklai

KAINOS PRIEINAMOS

Pasirinkimas didžiausias įvairios rūšies akmens ir visokios formos paminklams (antkapiams)
Iškalame užrašus ir pastatome paminklus bet kuriose Chicagos ir jos apylinkių kapinėse. Kreipkitės į šioje srity ilgų metų patyrimą turintį paminklų pardavėją.

ANTANĄ TAMKEVIČIŲ
8200 Kean Ave., prieš Liet. Tautines Kapines
TELEFONUOKITE: TERMINAL 9-9595

Povilas J. Ridikas

Laidotuvių Direktorius

3354 SO. HALSTED STREET

Telephone YArds 7-1911

Ambulansų patarnavimas dieną ir naktį. Reikalui šaukite mus.

Donald A. Petkus

Laidotuvių Direktorius

Pilnas Laidojimo Patarnavimas su Karstu nuo $285. $390, $495, $585, $690, $795, $880, 995 ir daugiau.

1410 So. 50th Ave.
Telefonas TO 3-2103
CICERO 50, ILL.

A. PETKUS

LAIDOTUVIŲ DIREKTORIUS

6812 South Western Avenue — Tel.: GRovehill 6-2345-6

KOPLYČIOS VISOSE MIESTO DALYSE

SKOLINK IR TAUPYK

Standard Federal Savings

— Pačioj saugiausioj ir stipriausioj Amerikos įstaigoj.

Daugumas Chicagos lietuvių savo pinigus taupo STANDARD FEDERAL įstaigoje, nes ilgų metų patyrimas juos įtikino, jog tai yra pati stipriausioji ir saugiausioji įstaiga.

Žemausiais procentais skoliname pinigus namams pirkti, statyti ir taisyti.

Kai perki namą, visuomet kreipkis į STANDARD FEDERAL — sutaupysi pinigų ir išvengsi bereikalingų rūpesčių.

STANDARD FEDERAL visiems teisingai patarnauja, o karo ir depresijos laikais taupytojams visados mokėdavo pagal pareikalavimą.

STANDARD FEDERAL turtas viršija 57 milijonus dolerių.

Atsargos Fondai STANDARD FEDERAL įstaigos siekia 5 milijonus ir ketvirtį. Be to, visos taupytojų sąskaitos yra apdraustos Federal Savings and Loan Insurance Corporation.

Pinigai įdėti prieš 11-tą dieną, neša dividendą už visą mėnesį.

CHARTERED AND SUPERVISED BY THE UNITED STATES GOVERNMENT

JUSTIN MACKIEWICH, President

JUSTIN MACKIEWICH, JR., Vice-President

DARBO VALANDOS: Kasdien, įskaitant šeštad. nuo 9 val. ryt iki 4 val. po pietų. Ketvirtadieniais nuo 9 val. ryto iki 8 val. vakaro. Trečiadieniais visai neatidaroma.

Standard Federal Savings

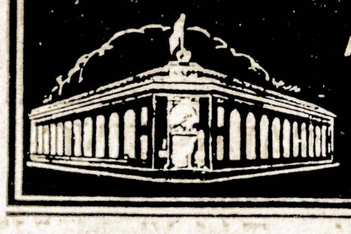

AND LOAN ASSOCIATION OF CHICAGO

4192 ARCHER AVE., CHICAGO 32

(Archer Ave. at Sacramento)

PHONE: VIrginia 7-1141

LIODĖSIO VALANDOJ Šaukite

MAŽEIKA & EVANS

LAIDOTUVIŲ DIREKTORIAI

Air Conditioned Chapel and Parking Facilities.

6845 S. WESTERN AVE. — RE. 7-8600-8601

J.V. Politika Azijos Atžvilgiu Yra Linkus Žymiai Pasikeist

Ar Pripažins Amerika Raudonąją Kiniją?

Rašo P. DAILIDĖ

Iš visų klausimų, kylančių laisvajam pasauliui kovoje su bolševizmu, santykiai su Raudonąja Kinija sukelia bene daugiausiai ginčų. Tie ginčai, galima sakyti, nuolat eina tarp Jungtinių Valstybių ir Anglijos. Šis kraštas atstovauja griežtesnę politiką Raudonosios Kinijos atžvilgiu, laiko Raudonąją Kiniją užpuoliku Korėjos kare ir Indokinijoje, smerkia Raudonąją Kiniją už neleistinus prasižengimus prieš tautą ir žmogaus teises ir atsisako priimti, kaipo pilnateisį narį, į tarptautinę bendruomenę.

Ligi šiol Amerika ne tik nėra pripažinusi Kinijos raudonosios valdžios, bet ir nustačiusi prieš ją tam tikras politines ir ūkines sankcijas. Anglija, priešingai, vadovauja laisvojo pasaulio kraštams, kurie palaiko su Raudonąja Kinija diplomatinius santykius, nuolat plečia su tuo kraštu prekybą ir visokeriopai palaiko Raudonosios Kinijos pastangas įsiterpti į Jungtines Tautas.

Anglija siekia paveikti ir pačios Amerikos nusistatymą Raudonosios Kinijos naudai. Bet kol valstybės sekretorium yra J. F. Dulles, tos pastangos nėra davusios apčiuopiamų vaisių. Dėlto nėra paslaptis, kad britai nekantriai laukia pasikeitimų valstybės departamento vadovybėje.

Britai Daugiausiai Širsta Prieš Amerikos Įvestus Prekybos Suvaržymus

Tie suvaržymai draudžia parduoti Raudinąjai Kinijai tokius gaminius, kurie galėtų prisidėti prie jos karinio potenciało padidinimo. Bet nustatant draudžiamų gaminių sąrašą, nebuvo išlaikytas reikiamas nuoseklumas. Būtent, Raudonąjai Kinijai buvo uždrausta parduoti daug tokių dalykų, kuriais leidžiama prekiauti su kitais raudonojo bloko kraštais. Tai anglai ir sako, kad Raudonosios Kinijos diskriminacija čia tikslo negali pasiekti, nes ji galinti gauti draudžiamas prekes per Sovietų Sąjungą ir jos satelitus.

Kai Londonui nepavyko pakeisti Washingtono nusistatymo diplomatiniu keliu, britai šiomis dienomis paprasčiausiu būdu nuo Amerikos įvestų prekybos suvaržymų atsimetė. Apie tai britų užsienių reikalų ministras viešai pranešė britų parlamentui.

Tuo yra sudaryta nauja žymi spraga laisvojo pasaulio bendrame fronte prieš bolševizmą. Drauge su tuo yra pareikštas iššukis Amerikos vadovybei tame fronte. Ir kai spaudimas i Jungtines Valstybes dėl jos politikos pakeitimo nuolat didėja, Washingtonui šiuo metu kyla nelengvas klausimas, kas gi toliau darytina, ar, nežiūrint anglų ir kitų kraštu, kurie eina su jais, palaikyti savo nusistatyma dėl prekybos suvaržymu, ar ji pakeisti. Paskutiniu atveiu politikos pakeitimas Raudonosios Kinijos atžvilgiu vargiai apsiribotų vien prekybos palengvinimais.

Ivykiai Formozoje, Atrodo, Raudonosiems Padeda Tarpinti Ledus

Nors kiekvienam turi būti aišku, kad minia, užpuolusi Amerikos ambasadą Formozoje, buvo sukurstyta raudonųju siekiančiu sudaryti pasaulyje įspūdžio, kad Formozos gyventojai nekenčia "okupantų" amerikonu ir lėlinės Changkaišeko valdžios, bet Washingtone po to užpuolimo atsirado daugiau politiku, pasisakančių už Amerikos nusistatymo peržiūrėjima.

Raudonieji, žinoma, neriasi iš kailio, kad tas peržiūrėjimas įvyktų. Tai matyt geriausiai iš skaitytojų laiškų didžiojoje Amerikos spaudoje. Juose Washingtonas yra raginamas neatidėliojant pripažinti Raudonąją Kiniją ir užmegsti su ja diplomatinius santykius. Dar daugiau tokių laiškų tur būt gauna valdžios atstovai.

Tačiau klausimas yra per daug svarbus, kad jo sprendimą galima būtų tokiu keliu nulemti. Su tuo sprendimu siejasi ne tik jo politinės pasekmės, bet ir pagrindiniai demokratijos idealai. Bet kai spaudoje jau yra minimas būsimo Amerikos ambasadoriaus Raudonajai Kinijai vardas, yra pagrindo manyti ,kad kalbos apie Raudonosios Kinijos pripažinima iš šio krašto pusės nėra iš piršto išlaužtos.

Daugelis Bažnyčių Vilniuje – Uždarytos

Vilnius kadaise garsus savo bažnyčiomis bei šventyklomis, šiandien, kaip pasakoja neseniai į Lenkiją repatrijavęs Vilniaus gyventojas, veikiančių bažnyčių jau nebedaug turi.

Vilniaus Katedra yra paversta muziejumi. Daug kitų bažnyčių perdirbtos į sandėlius, perduotos naudoti klubams, jose įrengti kinoteatrai. Pamaldos užsilikusiose katalikų ar evangelikų bažnyčiose būna dažniausiai lietuvių kalba, tik Šv. Dvasios, Šv. Rapolo ir Šv. Terežės bažnyčiose dar yra lenkiškos pamaldos. Nors Šv. Terežės meldžiamasi ir lietuviškai.

Aušros Vartų Koplyčia Nesunaikinta

Šalia Aušros Vartų yra įrengta autobusų stotis. Tokiu būdu autobusais atvykstą Vilniun, iš stoties išėję, lengvai pasiekia tą koplyčią. Pamaldos ten vykdomos lietuvių ir lenkų kalbomis. Patys Aušros Vartai yra nudažyti ryškia spalva; tai buvo padaryta prieš porą metų.

Iš trijų artimai stovėjusių bažnyčių: gotikinės Šv. Onos, barokinės Bernardinų ir renesansinės Šv. Mykolo, pamaldos teatliekamos vien Šv. Onos bažnyčioje.

Šv. Petro ir Povilo bažnyčia veikia. Tiktai yra uždarytos Šv. Kotrynos, Šv. Andriaus, Šv. Igno, Šv. Stepono, Visų Šventųjų bažnyčios. Prieš karą Vilniuje veikė apie 40 katalikų bažnyčių.

Tarp kitko, rusai Lietuvoje atidaro vis daugiau stačiatikių bažnyčių.

Keistas Bankieriaus Testamentas

Bostone neseniai mirė bankininkas Lawrel. Dabar tapo paskelbtas jo testamentas. Pasirodo, kad jo paliktas turtas vertas 100,000 dol. Visą turtą užrašė savo šuniui, kurio vardas yra Taffy.

Testamente paženklino, kad tas Taffy ir tarnas, kuris jį globos, gyvens jo paliktoje rezidencijoje iki Taffy pabaigs savo amžių, arba kitaip sakant, iki padvės. Po to likusis turtas teks keturiems brolvaikiams ir vienam draugui.

Kultūrinis Centras Parke

Tokijoj, Japonijos sostinės parke, planuojama statyti kultūrinį centra. Planuojamas pastatas būtu septvnių aukštų.

Be kitko turėtu koncretine sale, kur tilptu 3.000 žmoniu Pastatas atseitu 360.000 doleriu

Turkijoj rinkimai i parlamenta ivyks sekančiais metais. Ūkininkai ten sudaro 85 nuoš. visu balsuotojų.

Kovos Daina

(Gaida: "Vilniaus Kalneliai)

Dar tenai naktelė,
Tęsiasi kova,
Vergijoj tebvargsta
Mūsų Lietuva.

Broliai lietuviai,
Prisiminkit jūs.
Stokim į vienybę,
Smerkim grobikus.

Vykim rudą mešką,
Nors sunki kova,
Metų tiek prispausta
Vargšė Lietuvą.

Broliai lietuviai,
Stokime išvien,
Ryžto, sutarimo
Daug mums reik šiandien.

Brangiąją gimtinę
Turim išvaduot,
Senąją sostinę
Saviesiems paduot.

Vilniaus lietuviai,
Menam šiandie jus,
Veikiame kiek galim
Prieš užgrobikus.

Mūs Lietuva buvo,
Ji per amžius bus.
Reikia vyt iš josios
Žiauriuosius driskius.

Broliai lietuviai,
Stosim mes kartu,
Stiprinsim vienybę
Sukakties metu.

— Perkūnas.

Dvasinis Nusiteikimas Veikia Mūsų Išvaizdą

Žmogaus išžiūroje visada atspindi jo vidinis nusiteikimas. Net ir patraukliausias veidas gali nustoti savo žavumo, jei žmogus yra supykęs ar blogai nuteiktas.

Liga, nusiminimas, nelaimė, aišku, irgi būna matomi veiduose, bet tie reiškiniai nesudaro atstumenčio įspūdžio, kokį sukelia pyktis, neapykantos jausmas ir pan. Pavydas, keršto jausmas ar kitokie pikti pergyvenimai, tartum kokis antspaudas gulas aant žmogaus veido ir jį užtemdo.

Net ir gražiausias veidas, kurio lūpų krašteliai yra žemyn nulinkę ar kurio akyse atsispindi ironija ar piktumas, negali pasižymėti patrauklumu. Tokie veidai su jų nemalonia išreiška gali tik atstumti.

Veidą puošia žmogaus dvasinis nusiteikimas, jo būdas, šviesios mintys, giedrūs pergyvenimai.

Oficialiai Miręs, Bet Sulaukė 17 Metų

Į Amerikos oro laivyną savanoriu pasidavė Douglas Meade, 17 metų amžiaus. Kad būtų priimtas, tai reikėjo surasti gimimo metriką. Bejieškant to dokumento, rasta jo mirties liūdymas. Tyrinėjimai parodė, kad buvo taip: Jis gimė labai mažytis, svėrė tik 1 svarą ir 9 uncijas. Gydytojas buvo įsitikinęs, kad jis nebegyvens ir užrekordavo jį kaipo mirusį.

Rekordas tačiau nebuvo atitaisytas kūdikiui beaugant.

Nepatenkinti "Tironija"

Pietinių valstijų baptistų konvencijoje, kuri įvyko Chicagaje, karštų plojimų susilaukė kė vieno kalbėtojo pastaba, kad Amerikoje ir kitose pasaulio šalyse vykdoma Romos katalikų "dvasiškijos tironija".

Barškuolės, labai nuodingos gyvatės, maitinasi pelėmis ir žiurkėmis. Jei žmonės jų neerzina ir neliečia, tai jos jų nepuola.

Nežiurint Kur Siųsite ar Įsibirą arį Lietuvą

Bet pigiau ir geriau niekus nepirksite kaip pas Lietuvį vietines ir užsienines medžiagas, negaišdami laiko Vaikštant po krautuves.

Medžiagos pristatomos į namus Jūsų maloniam pasirinkimui be jokio atskiro primokėjimo.

Dėl nemokamo medžiagų demonstravimo skambinkit telefonu:

Republic 7-5803

CRANE SAVINGS
and Loan Association

2555 WEST 47th STREET LAfayette 3-1083

B. R. Pietkiewicz, prez.; E. R. Pietkiewicz, sekr. ir advokatas

Mokame aukštus dividendus. Kešiuojame čekius. Parduodame ir išperkame valstybės bonus. Taupytojams patarnavimai veltui.

ATIDARYKITE SĄSKAITĄ ŠIANDIEN. APDRAUSTA IKI $10,000

DARBO VALANDOS: pirmad. ir ketv. nuo 9 iki 8 val. vak. antradienį ir penktadienį nuo 9 iki 5; trečiadienį uždarytą o šeštadienį nuo 9 valandos iki vidudienio.

Naujas arba Vartotas Automobilis

GALIMA NUPIRKTI BE PINIGŲ PAS
BALZEKAS MOTOR SALES, INC.

NAUJAS 1957 CHRYSLER
$2811

NAUJAS 1957 PLYMOUTH
$1732

Daugybė garantuotų visų išdirbysčių vartotų automobilių už labai atpigintas kainas

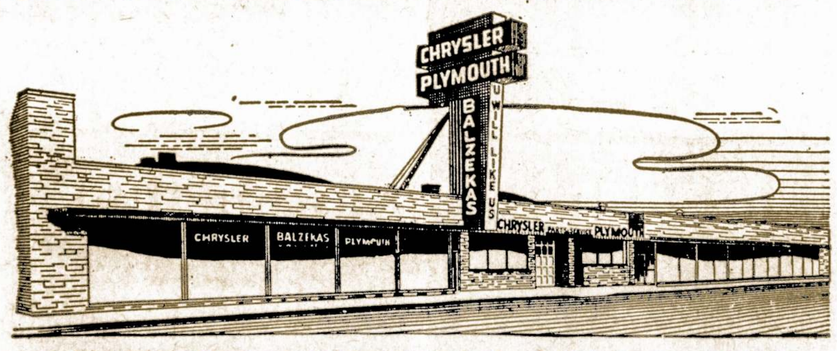

BALZEKAS MOTOR SALES, INC.
CHRYSLER – PLYMOUTH DISTRIBUTOR
4030 Archer Ave., Chicago 32, Illinois Telef. VIrginia 7-1515
Seniausia, didžiausia ir teisingiausia lietuvių automobilių pardavimo ir remontavimo įstaiga

New Yorko priemiesty Flushing pastatyta nauja biblioteka, kuri kainavusi daugiau, kaip pusė miliono dolerių. Turės 80,000 knygų. Jos atidarymas įvyks birželio 18 d.

Suomijos seniausias ir garsiausias pastatas yra Turku pilis. Ji buvo pastatyta prieš 700 metų.

Vaistas "Aziva"

—Vaistas nuo nudegimo ir nuo nušutinimo vandeniu.
2—Vaistas nuo atdarų žaizdų — mostis.
3—Akių vaistas.
4—Vaistas nuo kojų niežėjimo, pirštams, tarpupirštėms ir papirštėms.
5—Vaistas nuo galvos niežėjimo.
6—Vaistas nuo kosulio. Greit pagelbsti.

Reikalaukite šitų vaistų pažymėtais numeriais. Kaina už kiekvieną numeri $1. Pinigai, čekis ar money orderis iš kalno. Adresuokit: (5-6)

Joseph Machinskas
295 Silver Street
South Boston 27, Mass.

Boris Beverage Co.
JUOZAS ARLAUSKAS, Sav.

Pristatom Toniką ir visokios rūšies alų baliam, vestuvėm ir visokiom kitom pramogom į namus ir sales.

Visais Reikalais kreipkitės:
Boris Beverage Co.
220 E. Street
SO BOSTON, MASS.

Gratz kalnų uolose, Austrijoje, užtikti tauro griaučiai, 85,000 metų senumo.

SAVI PAS SAVUS

Adomas Vaitkevičius.

Kam važiuoti, eiti ar skambinti kitur, jei

Atlas Fuel Company atstovas parduoda pigiausiomis kainomis, aukščiausios kokybės

ANGLIS IR ALYVĄ

Skambinkit dabar, rytą ar vakare telefonu RE. 7-5803 ir Jūsų kuro problema bus kuoskubiausiai išrišta.

Atlas Fuel kompanija įveda ir taiso visų rūšių centrinių sistemų įrengimus: boilerius, stokerius, alyvos ir gazo burnerius už žemesnę kainą negu kitur ir savo darbą garantuoja. Skambinkit į A. Vaitkevičiaus rezidenciją RE. 7-5803, arba Atlas Fuel Co. PR. 6-7960.

Lietuvišku Saldainiu Gamintojas
ST. PETRAUSKAS
Persikėlė į Naują Vietą —
3429 SO. LITUANICA AVE.
Telefonas: LAfayette 3-5837

Gamyba atliekama su miesto valdžios leidimu ir ir sveikatos departamento priežiūroje.

Vaisinės, Gretininės, Žuvelė, Žagarės Vyšnia, Joniškių Slyva ir kitokios Saldainių rūšys.

Reikalaukite visose lietuviškose maisto parduotuvėse.

LINKSMA LIETUVIŠKA UŽEIA
CASA LOMA, Inc.
Ant Mėlsvo Robins Pond Kranto
Main St., East Bridgewater, Mass., on Route 106
Skanūs Valgiai — Šviariausi Gėrimai — Pizza

Sokiams groja 5 asmenų Eddie Martin orkestras trečiadieniais, penktadieniais ir šeštadieniais — didžiausia apylinkės šokių svetainė. Tinkama vieta vestuvėms ir kitokiems parengimams. Dėl informacijų telefonuokite: BRidgewater 855.

Sekmadieniais nuo 4 iki 8 val. groja ir dainuoja "Singing Sweethearts" Bill & Tex

Atsilankykit susipažinti. Maloniai kviečia savininkai:
Aleksandras Chaplikas ir Alfonsas Steckis

LIETUVIŲ AUDITORIJA

LIETUVIŲ AUDITORIJA
3133—37 So. Halsted Str. Telef. VI-2-6172

POKYLIAMS
KONCERTAMS
VESTUVEMS
4 Salės

Moderniškai įrengtos VIRTUVES
(su maistu ar be maisto)
išnuomojamos neaukštomis kainomis.

Jūsų patogumui
čia pat
BARAS

Jaukus putojančių taurių pavėsis
ir žavi muzika.

Sveikata Yra Visiems Brangus Turtas

Kepenos (liver) Atlieka Svarbias Pareigas

Virškinimo sistemoje labai svarbias pareigas tenka pakelti kepenoms (jaknoms). Šis organas randasi dešinėje pilvo pusėje. Kepenos "sutvarko" krak molą, cukrų ir riebalus turintį maistą ir laikinai tokį maistą savyje sulaiko.

Mat, žmogus maitinasi tik tam tikru laiku, o organizmui maistas reikalingas be pertraukos. Tuo būdu kūnui reikalingas maisto sandėlis, iš kurio jis būtų dalimis teikiamas tolimesniam sunaudojimui. Kepenos ir atlieka tokio sandėlio funkcijas.

Geresniam supratimui kepenų veikimo, imkime, kaip pavyzdį, krakmolą. Žinome, kad virškinimo procese krakmolas pavirsta cukrumi, kuris skysčio pavydalu patenka į kraują. Kadangi kraujas veik iš visos virškinimo sistemos pereina per kepenas, kur įvyksta reikalingi cheminiai pasikeitimai, tai suprantama, kad sveikatai yra labai svarbus normalus šio organo veikimas. Jei kepenos pradės savo pareigas netinkamai atlikinėti, tai cukrų turis maistas nebus kepenų "sandėly" sulaikytas ir cheminiai neperdirbtas pateks į žmogaus krauja. Šio reiškinio pasekmė yra vadinamoji cukrinė liga, pavojinga ir labai nemaloni.

Inkstai taip pat tvarko cukraus organizme pergausų atsiradimą. Perdidelius cukraus kiekius jie paverčia šlapumu ir iš kūno pašalina.

Kepenos, be cukraus, savyje dar sulaiko tam tikrą kiekį riebalų, — atsargai ir panaudojimui, kai organizmui riebalų pristinga.

Į kepenas taip pat patenka įvairūs kenksmingi dalykai, patekę į skilvį ar į žarnas. Kad atsikratyti nepageidaujamų sub stancijų, kepenos išleidžia didesnį tulžies skysčių kiekį, kuri nukreipia žarnų linkui. Bet atsitinka, kad pabrinkę kepenų narveliai spaudžia tulžies takų sieneles ir tulžis patenka į krau ją. Dėl to susergama geltlige.

Moksliškai žiūrint, kepenos yra raudonai-rudos spalvos didelė liauka, kuri randasi žemiau diafragmos — dešinėje pusėje. Kepenos yra padalintos į keturias dalis, kurios yra nevienodo didumo. Kepenų funkcijos susidaro iš įvairių veiksmų: tulžies sekrecija, gliukozės pavertimas glikocenu ir jo atsargai palaikymas, kol organizmas nepareikalauja, atsargų prieš mažakraujystę sudarymas, nudėvėtų raudonųjų rutuliukų iš organizmo pašalinimas, proteino perteklių kontroliavimas ir kt.

Tulžis — iš kepenų išsiskirias žalsvai-geltonas skystimas, alkalinio pobūdžio. Kepenos jį nukreipia į tulžies puslę, iš kur siaurais takeliais tulžis patenka į virškinimo traktą. Tulžis padeda virškinti maistą, talkininkauja emulsifikacijos procesui, riebalų susiurbimui ir t. p.

— **Medicus.**

Protingumas Vaidina Nežymią Rolę

Mokslininkas — psichologas Floyd L. Ruch apklausinėjo šimtą kolegijų profesorių ir du šimtus buvusių kolegijų studentų, kurie jau bent dešimtmetį vertėsi įvairiomis profesijomis. Mokslininkas bandė patirti, kas Amerikoje nulemia gyvenymiškąjį pasisekimą?

Gauti atsakymai rodo, jog pasisekimo svarbiausias veiksnys yra žmogaus asmenybė, jo mokėjimas grumtis su gyvenimu ir sugebėjimas kitų žmonių tarpe iššaukti pasitikėjimą.

Tačiau niekas iš apklaustųjų nepaminėjo protingumo, t. y. mokslo nuopelnu. Iš to atrodo, jog toji ypatybė amerikiečiuose yra mažiausiai vertinama.

Greitieji Traukiniai Biznio Tarnyboje

Septyni ypatingai greiti traukiniai, palaiką susisiekimą tarp Prancūzijos, vakarų Vokietijos, Belgijos, Olandijos, Italijos, Liuksemburgo ir Šveicarijos, įtraukti nuo šios savaitės į tų kraštų tvarkraščius.

Toks keliavimas leidžia anu Europos šalių pramonės bei pre kybos žmonėms nuvykti į kita valstybę, atlikti ten skubius reikalus ir tą pat vakarą sugrįžti į namus.

Norvegija turi dvi oficialias kalbas: Nynorsk ir Riksmaal.

LIETUVIŲ ATSTOVAI SU MAJORU DALEY LAIKE BANKETO

Laike $100 Demokratų Partijos banketo, mūsiškių demokratų veikėjai turėjo progos susitikti su Chicagos majoru Richard J. Daley.

Paveiksle matome J. V. Senatorių John Kennedy, Juozas M. Mozeris, District Savings and Loan Ass'n vedėjas ir Alexander Kumskis, prezidentas Nacionalio Lietuvių Demokratų Komiteto.

Bandys Mokinti Rusus Politinės Moralybės

Sugrįžęs iš Amerikos, vakarų Vokietijos kancleris Konradas Adenauer, tarp kitko pareiškė, jog netrukus laisvieji vakariečių kraštai kreipsis į komunistinį Sovietų Sąjungos režimą su reikalavimu santykiavimuose su kitomis valstybėmis labiau laikytis moralės principų. Nes iki šiol Maskva mažiausiai yra rodžiusi sutarčių laikymosi ir kitokių pasižadėjimų gerbimo.

Pradedant Baltijos kraštų pavergimu, Rusija nuo 1940 metų yra sulaužiusi tiek sutarčių, jog laisvųjų tautų tarpe yra visiškai praradusi pasitikėjimą.

Glenn H. Curtis lėktuvu 1910 m. gegužės 29 d. nuskrido 137 mylių kelią iš New Yorko į Albany per 152 minutes. Tai buvo anuomet lėktuvo skridimo rekordas.

J. V. Gelbsti Austrijai Aprūpinti Pabėgusius iš Savo Krašto Vengrus

JAV-ės Austrijai šiomis dienomis sumokėjo 5 milionus dolerių, antrąją pusę įnašo, skirto palengvinti vengrų - pabėgėlių išlaikymo naštą. Šie pinigai dovanojami, kad pabėgėliai būtų aprūpinti maistu.

Be to, į vengrų pabėgėlių fondą Amerika jau įnešė $48,000,000. Šie pinigai beveik išimtinai buvo išleisti Austrijoje.

Privačių žmonių ir organizacijų iš Amerikos vengrams aukos sudarė atskirą 18 milionų dolerių sumą.

Neužtenka Uždarbio

— Ar iš elgetavimo galite pragyventi?

— Ne visad, brangioji poniute. Prie dabartinės brangenybės dar turiu paimti iš savo sutaupų.

Kova su Uodais Chicagos Apylinkėse

Chicagos gyventojai yra įspėjami, kad pasiruoštų vienam užpolikui. O tas užpuolikas tai uodai. Mat šiemet yra lietingi metai, drėgmės daug. Uodai kaip sykis ir veisiasi drėgnose vietose. Apylinkės, kuriose uodai veisiasi yra šlakštomos chemikalais, kad uodus dar neišsivysčiusius sunaikinus.

Bet ne viso vietos yra aplaistomos. Be to uodai atskrenda ir iš tolimesnių vietovių. Todel šiemet chicagiečiai privalo iš anksto žinoti, kad reikės kovoti su alkanų uodų spiečiais.

Už Draugiškumo Sutartį

Olandijos parlamente buvo svarstoma Amerikos- - Olandijos prietelystės sutartis. Už tą sutartį balsavo 120, o prie 12. Prieš sutartį balsavo komunistai ir dešinieji atstovai.

Pagalbos Šešėlis

Pinigų visiškai pristigęs pilietis liūdnai sėdi savo pastogėje. Staiga suskamba durų skąm butis. Už durų stovi gražiai apsirengęs žmogus — aukų rinkėjas.

— Laba diena. Aš esu Vargšams Padėti Draugijos narys. Mes rūpinames padėti į nelaimę patekusiems ir renkame aukas...

— Labai malonu tamstą matyti! Esu galutinai nieko neturįs ir mielu noru priimsiu iš tamstos bet kokią auką. Kiek tamsta duosi?

Laurynas Ivinskis, kalendorių leidėjas ir redaktorius, vertėjas, tautosakos rinkėjas ir poetas gimė 1808 metais. Mirė 1881 m. liepos 29 d. Pakievyje.

Iowa State kolegijos inžinerijos departamento profesoriai sako, kad namų sienas bereikia dažyti sykį į 4 ar 5 metus. Sako, kad verčiau perretai, negu perdažnai.

Mid Continent Freight Lines, Inc.

Will interview for the following position.

OFFICE MANAGER.

For Freight Lines.
Must be experienced.
Excellent future, good working conditions.
Apply in person or call

Van Buren 6-5650

MR. JOHN TARTE

4350 W. Roosevelt Road

CLERK — STENO —

Needed at Once
Good Pay
Permanent Work
Pleasant Working Conditions

Apply at Once

TEE PAK, Inc.

3520 So. Morgan
FR. 6-7111

GENERAL OFFICE

Woman wanted to work in office of General Motors Branch.
Able to type, 5 day week. — All benefits relating to General Motors.
See Mr. McNamara

CADILLAC MOTOR CAR DIVISION

2250 S. Michigan Ave.
CA 5-4141.

GIRLS

if you are looking for a better than average position with job security and top salaries, read this:

1. TELETYPE OPERATOR and RECEPTIONIST
2. EXECUTIVE SECRETARIES

with ability to handle both Shorthand and light dictaphone. These are permanent positions offering better than usual working conditions. Convenient transportation.

APPLY TO

Mid Continent Freight Lines, Inc.

4350 W. ROOSEVELT ROAD

Reikalinga Salesmanų

Uždirbk $100 ir daugiau, pristatydamas į namus moderniškus pakiukus. Freezer ir sugendantis maistas. Kompanija su gera ateitimi. 5 dienos savaitėje. 2 ir 3 savaitės atstogų. Apmokėtos šventės. Už dyką Blue Cross ir gyvybės apdrauda.

Lambrecht Foods

2057 W. 95 Street

GArden 2-9098

SUPERINTENDENT

DIE CONSTRUCTION

Must have experience in Construction, Tryout and Maintenance of Large Stamping Dies.

APPLY IN PERSON
OR IN WRITING
including
experience and background

THE CHRYSLER CORP.
BOX 152 Twinsburg, Ohio

Female Help

HOUSEHOLD HELP

Cook — General Housework

Under 45. Own room and bath. Must like children. Good pay. Write or phone Mrs. Martin McNally, 1032 Locust, Wilmette, Ill.

Wilmette 3630
Call Collect

Housekeeper or Couple

With husband employed, under 45 years. Own private room, bath and TV. in North Shore home. Call Collect IDlewood 2-8973.

JUNE GRADUATE

OPPORTUNITIES AWAIT YOU AT

SEARS

Openings for

SECRETARIES TYPIST STENOGRAPHERS

TRAINING PROVIDED

Unusual assortment of beginning jobs with variety of work. Training classes held regularly in typing, shorthand and calculating to prepare for promotion. Good pay, outstanding benefits and security.

SEARS

National Headquarters, Room 500 — 5th Floor
Administration Bldg. — Homan & Arthington
Contact Miss Thurner — Kedzie 3-2500, Ext. 772

Mid-Continent Freight Lines, Inc.

Private Secretary

Will interview for the following position:
Interesting, diversified Duties
Excellent Salary
Pleasant Working Conditions
Very Liberal Company Benefits
Permanent Position

Apply in person or call — JOHN TARTE for appointment

VAn Buren 6-5650
4350 WEST ROOSEVELT ROAD

GEROS ŽINIOS VISIEMS,

Kurie Nori Siųsti Siuntinius į Lietuvą ir SSSR Sritis

Po didelių šios firmos pastangų INTOURISTAS vėl patvarkė, kad vartoti drabužiai, siunčiami į Lietuvą ir SSSR sritis, būtų vertinami, kaip dėvėti. Nuo gegužės 1 d. vartoti drabužiai šios firmos įstaigose bus įvertinami realistiškai, tad

NEREIKĖS MOKĖTI UŽ DĖVĖTUS DRABUŽIUS
tiek, kiek už naujus, o tik, kiek tie drabužiai verti vietos rinkoje.

PARCEL DEPARTMENT

Globe Travel Service

PHILADELPHIA 6, PA.
716 Walnut St., tel. LOmbard 3-3455. Kasdien 9-5, trečiad. 9-8.

CHICAGO 32, ILLINOIS
4102 Archer Ave., tel. FRemont 6-6399. Kasdien 9-7, šeštadieniais 9-5.

CLEVELAND, OHIO
1165 East 71st St., tel. UTah 1-0807. Kasdien 10-7, šeštadieniais 10-5.

NEW YORK 23, N. Y.
1991 Broadway, tel. LYceum 5-0900. Kasdien ir šeštad 9-5. (sekmadieniais uždaryta).

DETROIT 10, MICHIGAN
6446 Michigan Av., tel. TAsh more 5-7560. Pirm., ant., treč., ketvirt. 9-6, penkt. ir šešt. 9-9.

SO. BOSTON, MASS.
Room 10, Ellis Bldg., 409 E. Broadway, tel. ANdrew 8-8764. Kasdien 6--5; šešt. 8--2; ket. 9--7.

Galite siųsti maisto produktus, rūbus, rūbams medžiagas, avalynę, vaistus ir kitus daiktus. Kiekvienas siuntinys apdraustas ir garantuojamas pristatymas be atskiro atlyginimo. Kiekvienas siuntėjas gauna gavėjo pasirašytą pakvitavimą.

Siuntiniai išsiunčiami skubiai, be atidėliojimo ir pristatomi kaip galima greitai.

Veikiama specialiu susitarimu su INTURIST (Maskvoje) ir siuntiniai siunčiami i visas Sovietų Rusijos dalis. Muitai apmokami čia, taip, kad gavėjas neturi primokėti.

Parcel Dept. GLOBE TRAVEL SERVICE savo įstaigose turi įvairių audeklų, maisto produktų ir kitų daiktų savo klientų patogumui.

Siuntinius galite Parcel Dept. GLOBE TRAVEL SERVICE įstaigoms siųsti paštu, tuoj gausite sąskaitas, ir jūsų siuntiniai bus sutvarkyti ir išsiųsti paskyrimo vieton.

Savo siuntinius siųskite per įstaigą, kuri savo pasitikimumą įgijo 25 metų geru patarnavimu.

PRAŠYKITE INFORMACIJŲ IR KATALOGŲ.

Ar Jūs esate toks LINKSMAS? Jei ne, tai pradėkite TAUPYTI ŠIANDIEN!

Mutual FEDERAL Savings and Loan Association

2202 W. Cermak Road
Chicago 8, ILL.

VIrginia 7-7747

Chartered and Supervised by the U.S. Government

INSURED SAVINGS — Federal Savings and Loan Insurance Corporation — Sav-a-Dollar SAVINGS INSURED $10,000

Aukštesnius dividendus mokėsime nuo 1957 m. sausio mėn. 1 dienos.

Partrauksime Jūsų pinigus iš kitur, jei atnešite savo banko knygutę.

Pinigams padėti nereikia važinėti. Juos galite pa siųsti paštu. Mes apmokėsime pašto išlaidas.

JOHN J. KAZANAUSKAS,
Prezidentas

ĮSTAIGOS VALANDOS: Kasdien nuo 9-tos ryto iki 5 val. vakaro. Ketvirtadieniais nuo 9-tos ryto iki 8 val. vakaro. Šeštadieniais nuo 9-tos val. ryto iki 1 valandos po pietų. Trečiadieniais visai neatidaroma

KAS NAUJO

CHICAGOJE

IR JOS ARTIMOSE LIETUVIŠKOSE KOLONIJOSE

P-lės La Verne Gaudas Vestuvės Birželio 29

Svarbus įvykis Amerikos lietuvių sostinėje bus birželio 29 dieną. Tai adv. Petro ir Antoinette Gaudų dukters La Verne vestuvės su Edmundu Valoniu.

Vedybinės ceremonijos įvyks Saint Paul of the Cross bažnyčioje, Park Ridge, Ill., o puota rengiama vienam šauniausių Tam O'Shanter Country Club, Niles, Ill.

Kadangi p-nai Gaudai plačiai žinomi ir turi daug prietelių, tai ir jų dukrelės vestuvėse dalyvaus daugelis žymesnių mūsų tautiečių iš Chicagos ir apylinkių.

A. D. Kaulakis Prisiuntė Dovanų iš Floridos

Šiomis dienomis Sandaros štabas gavo dėže puikių vaisių iš Miami, Fla. Tą dovaną prisiuntė žinomas mūsų darbuotojas A. D. Kaulakis, kuris ten turi gražia rezidenciia ir didelį soda. Ačiū jam už siuntinį!

Išdirbo Telefonų Kompanijoje 30 Metų

Agnes Stasaitienė, 6846 So. Cornell Ave., išdirbusi telefonų kompanijoje trejetą desėtkų metų, buvo pagerbta savo viršininkų gražioje puotoje ir gavo dovanų bei sveikinimų.

Pereitą sekmadienį ji turėjo smagia viešnagę savo namuose, kur buvo susirinkę nemažai tautiečių pasveikinti ją tokių sukaktuvių proga. Ji yra žmona Gus Stasaičio.

Šioje Kolizijoje Smarkiai Nukentėjo Automobilius

Ignas Revis, 3417 S. Morgan St., su savo motina važiavo į darbą. Prie 35 gatvės ir Union Ave., į juos smogė kita mašina, matomai girto vairuojama ir neturinčio šių metų leidimo. Ignui buvo sužeistas veidas, o jo naujas Fordas buvo taip apdaužytas, kad pataisymas kainuos apie tūkstantį dolerių.

Pardavė Bizį ir Išvyko Ilgokai Kelionei

Stanley ir Mary Drukteniai, 10353 S. Michigan Ave., pardavė karčiamą, kurią jie išlaikė šešius ir pusę metų, ir dabar rengiasi išvykti į ilgesnę kelionę.

Bėgyje trejetos mėnesių jie aplinkys Washingtoną, Maryland valstiją, New Yorką, Kanadą ir kitas vietoves.

Sunkokai padirbėję, p-nai Drukteniai dabar turės ilgesnesę atostogas.

Buvo Nuvykę Paviešėti Pas Gimines

Kazys ir Irena Shukiai, 6234 S. Campbell Ave., neseniai grįžo iš Toledo, Ohio, kur jie lankėsi pas savo gimines Stanley ir Sofiją Letukus. Chicagiečiai praleido ten keleta dienu.

P-no Shukio pranešimu, lietuviu ten yra nedaug, o ir tie kraustosi kur nors kitur, nes darbai Toledo, Ohio, sušlubavo.

Dr. Jurgis Valatka Grįžo iš Kubos

Tarnaudamas J. V. karo laivyne leitenanto laipsniu, Dr. Jurgis Valatka išbuvo du metu Kuboje, iš kur jis neseniai grįžo su savo žmona Regina. Jis turėjęs ten labai puikias atostogas.

Pasiekęs Chicagą, jis apsigyveno 7216 S. Woodlawn Ave., o medicinos kabinetą atidarė prie 83 gat. ir Cottege Grove Ave.

Apiplėšė J. Karvelio Krautuvę Bridgeporte

Nakties metu piktadariai išdaužė didelį Jono Karvelio krautuvės langą, 3322 S. Halsted St., ir išnešė nemažai brangių prekių: laikrodžių, radio aparatų, kamerų ir pan.

Iš visko galima spėti, jog tai buvo gerai suplanuotas apiplėšimas.

Ji Sėkmingai Užbaigė Aukštesnę Mokyklą

VICTORIA VILKELIS

Gabi moksle ir talentinga dramatistė, Victoria Vilkelis užbaigė Maria High School ir ateinantį rudenį stos į Rosary College, Forest Park, Ill.

Ji yra duktė gerai žinomų mūsų tautiečių Petro ir Helen Vilkelių, 6637 S. Maplewood Ave.

Neteko Darbo Keletas Mūsų Tautiečių

Wabash geležinkelių prekių pakrovimo stotyje labai sumažėjus darbui, nuo šių metų birželio mėnesio 4 dienos atleido 20 darbininkų.

Į atleistųjų skaičių pateko ir šie lietuviai: Petras Kasiulaitis, Justinas Žemaitis ir Vladas Novickas, o kita dalis lietuvių yra iš dieninės pamainos perkelti į naktinę pamainą. Ši pavasarį tai jau antras didesnis atleidimas padarytas. — J.

Ch. Lietuvių Moterų Klubas Posėdžiaus Kitoje Valstijoje

Antradienį, birželio 18 dieną, Chicagos Lietuvių Moterų Klubo narės suvažiuos į Coronado Lodge, Chesterton, Ind., svarbiam posėdžiui. Naujai išrinktoji valdyba: pirmininkė Constancija Hoffer - Baltutytė, vicepirm. Adelė Kutchins, sekretorė Genovaitė Giedraitienė, finansų sekretorė Helen Ambrose ir iždininkė Adėlė Mikshis užims savo pareigas.

Šio susirinkimo šeimininkė bus klubo narė Bertha Ljčkus.

Protesto Mitingas Prieš Lietuvių Deportacijas

Chicagos Lietuvių Taryba rengia masinę sueigą paminėt liūdnus birželio mėn. įvykius Lietuvoje ir pasmerkti besitęsiančią to krašto žmonių deportaciją į Sibirą.

Tas mitingas įvyksta birželio 15 dieną, 7 val. vakare, Maria High School auditorijoje. Visi esate kviečiami dalyvauti. Kas negalės atsilankyti, tepasiunčia savo auką kovai už laisvę Chicagos Lietuvių Tarybai, iždininko A. Valonio vardu: 2201 West Cermak Road, Chicago 8, Ill.

TRUMPOS ŽINIOS

Simas Balickas, 9107 S. Spaulding Ave., išbuvęs 5 mėnesius Tuscon, Ariz., grįžo į Chicagą. Pasak jo, tame mieste gyvena desėtkas lietuvių šeimų.

Edwardas Nover, 949 W. 68 Street, užbaigė elektros inžinerijos mokslą Purdue universitete. Jis yra sūnus p-nios Stella Nover, kuri turi tavernos biznį, 6637 S. Ashland Ave.

Chicagos Lietuvių Vyrų Choras pereitą šeštadienį turėjo sezono užbaigtuvių pramogą, Menininkų klube, prie 69 gatvės ir Rockwell.

Tai buvo linksma sueiga su vaišėm, dainom ir šokiais.

Rita Gasiūnaitė, 6715 South Marshfield Ave., užbaigė pradžios mokyklą ir jos tėveliai — Kazys ir Linda Gasiūnai surengė jai gražias vaišes, kuriose dalyvavo nemažas būrys artimųjų ir draugų.

P-nia Ona Zailskienė, skaučių vadovė, buvo išvykusi į Mass. valstiją skautų reikalais.

Thomas ir Josephine Norkai, 6522 S. Maplewood Ave., šį sekmadienį rengia savo namuose puotą dukrelei Jenny, kuri užbaigė Maria High School.

Adv. Paul. M. Smith Jr., 2935 W. 71 St., buvo išvykęs į Kanadą žuvauti. Pagavęs nemažai didelių žuvų, jis grįžo pereitą antradienį.

P-nai Ona Biežienė jau tiek sustiprėjo po komplikuotos operacijos, kad pereitą šeštadien,į galėjo nuvykti su savo vyru Dr. S. Biežiu į Clevelandą ir dalyvauti ten AL. Tautinės Sąjungos suvažiavime.

Buvęs Lietuvos diplomatas A. Gerutis, kuris dabar vieši Tabor Farmoje, Mich., neužilgo atvyks į Chicagą paviešėti ir pasimatyti su savo senais pažįstamais.

Kelly High School su aukščiausiais atsižymėjimais užbaigė: Vito Jakštis, 6741 S. Peoria St.; Lillian Galdikas, 4510 S. Troy St.; Marė Taliunevičius, 923 W. 35 St.

Jono Vaišvilos Jr., 829 W. 33 St., vestuvės su Sylvia Smieszny įvyks liepos 27 dieną. Jonas yra sūnus žinomo mūsų darbuotojo Jono Vaišvilos.

Juozas Neverauskas, 3348 S. Lowe Ave., laukia atvykstančios iš vakarų Vokietijos merginos, su kuria jis nieko nelaukdamas apsives.

Jono Poškos sutuoktuvės su Bernice Lawrence įvyko šeštadienį, birželio 1 d., St. Adrian bažnyčioje, Marquette Parke.

P-nia Vincė Šliažas, išbuvusi ketvertą mėnesių Floridoje, dabar grįžo į Chicagą ir apsigyveno pas savo dukrą 9123 So. Aberdeen St.

Bessie Kavaliauskienė, 1633 N. Avers av., gavo iš Lietuvos laišką, kuriame sakoma, kad žmonės ten girdėję "Voice of America" persiunčiant Velykų sveikinimus.

Jonas ir Nancy Benikaičiai, 3724 N. Sheffield, grįžo iš Floridos, praleidę ten virš mėnesį laiko. Jie atvežė iš ten gerų linkėjimų chicagiečiams nuo vasarojančių Floridoje lietuvių.

Pranas Raila grįžo iš Hot Springs, Ark. dalyvauti savo sūnaus Prano Jr. medicinos mokslo užbaigimo ceremonijose Loyola universitete.

P-lė G. Trečiokaitė, 3252 S. Halsted St., dailės studentė, laimėjo Scholarship lankyti Technologijos Instituto šeštadieninius piešimo kursus.

P-lė Lillian Vaishvila Išvyksta į Europą

Dėstanti viešoje mokykloje, Elgin, Ill., Lillian Vaishviliūtė šį pirmadienį iškeliauna su studentų ir mokytojų ekskursija į vakarų Europą. Ji aplankys Angliją, Prancūziją, Italiją, vakarų Vokietiją, Šveicariją ir kitas šalis.

Į Chicagą ji sugrįš pradžioje rugsėjo mėnesio, pirm prasidedant mokslo sezonui. Lillian yra duktė gerai žinomų mūsų tautiečių Jono ir Bronės Vaishvilų, 6507 S. Richmond St.

Vanda Šliupienė Baigė Pharmacy Mokyklą

Vanda Fabijonavičiūtė - Šliupienė, gyv. 4414 S. Washtenaw Ave. šiais metais užbaigė University of Illinois, Pharmacy School. Būdama mokykloje priklausė American Pharmaceutical Ass'n.; Lietuvių Studentų Sąjungai ir kartu buvo Akademikių Skaučių Draugovės Chicagos skyriaus sekretorė.

Ji yra vienintelė lietuvaitė šiais metais baigusi pharmaciją Illinois valstybėje.

Parsiduoda

Dėl senyvo amžiaus turiu greitai parduoti čeverykų taisymo įmonę. Visos reikalingos mašinos, gerai išdirbtas biznis. Kaina prieinama, o nuoma žema. Proga padaryti gerą pragyvenimą. Kreipkitės:
834 W. 33 Street.

SAUGUMAS FEDERALINĖS VALDŽIOS AGENTŪROS UŽTIKRINTAS IKI $10,000.00.

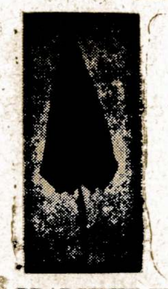

VELTUI SKĖTIS
(LIETSARGIS)
SU
DEPOZITU
$100.00
ar daugiau.

PRADĖKITE EINAMĄ SĄSKAITĄ PAS MUS DABAR.

ST. ANTHONY SAVINGS
AND LOAN ASSOCIATION
3447 So. 49th Ct., Cicero, Ill.

JUOZAS GRIBAUSKAS, Vedėjas
Telefonas: BIshop 2-1397 Trečiadieniais uždaryta.

Trys Žuvautojai Grįžo Ne Tuščiomis Rankomis

Nuvykę nauju Oldsmoboliu žuvauti į Minnesota valstiją, Ed. Sebastian, Vyto Shukis ir A. Kiselius žuvies sugavo nemažai ir dabar galvoja surengti pokylį, per kurį ir kitus galėtų laimikiu pavaišinti.

Ed. Sebastian yra namų statytojas. Jo sūnus — pustrečių metų, o dukrelė tik kelių mėnesių, bet šeima, taip sakant, yra jau gražios sudėties.

Architektas A. Kiselius taip pat vedęs, augina gražią dukterytę, o p-nia Kiselienė vėl laukia atskrendančio garnio.

Vyto Shukis, dar nevedęs ir dirbąs namų statybos srityse, žada rudenį sukūrti šeimyninį gyvenimą.

Tai tiek šį kartą apie tris žuvautojus ir jų laimikį. —Dee-

Naujas Kelias Nuvedė Kaikuriuos į Bankrutą

Skaudžiai Nukentėjo ir Eilė Lietuvių Biznierių

Naujas, platusis kelias — "Toll Road", kuris ateina iš rytinių valstijų, jau atvestas iki Chicagos. Juomi galima važiuoti be sustojimų ir dideliu greičiu į šiaurę, o paskui į rytus New Yorko link.

Pravedimas šio kelio aptuštino kitus, senesnius kelius. Jais jau daug mažiau berieda automobilių ir pasekoje to, daugelis valgykłų, gazolino stočių ir tavernų netenka biznio ir ruošiasi užsidaryti.

Wholesale Meat Distributor

JULIUS KUZAS
6840 So. Artesian Ave.
Chicago 29, Illinois
Tel. WAbrook 5-8744

Geo Borchert
NAMŲ TAISYTOJAS
KONTRAKTORIUS
Pataiso senus namus ir stato naujus. Turi pilną apdraudą savininkams ir darbininkams.
2312 West 109th Street
BEverly 8-7366

Jei Norite Pirkti Arba Parduoti Nama – Farmą
Ir Kitokiais Real Estate Reikalais Kreipkitės į Savo Tautietį
GEORGE WASLO
6820 SO. MAY St.
Tel. ABerdeen 4-7172

Maliavoja ir Dekoruoja
Jeigu jums reikalinga popieriuoti, maliavoti (pentuoti) arba atlikti kitus pataisymus — pašaukite lietuvį
J. RAMĄ
Tel. WAlbrook 5-4296
turintį ilgų metų patyrimą šioje srityje.

Vienas mūsų tautiečių, turįs užkandinę prie 6-to kelio, pareiškė: "Jeigu taip biznis eis ir toliau, tai visko atsižadėjus reikės ieškoti naujų pragyvenimo šaltinių". Panašiai nusiskundė ir kiti. Progresas susisiekime vieniems gelbstí, o kitiems atima duonos kąsnį.

Sužeidė Pakeliui į Ežerą

Atvykusi į svečius Beverly Shores, Ind. pas savo ten esančius diedukus Charles ir Josephine Krisčiūnus, devynių metų June Lukas, iš Marquette Parko, buvo sužeista pakeliui į ežerą. Ją sužeidė automobilis, kurį vairavo chicagiškė mergaitė.

Nuvežus June į Michigan City ligoninę, pasirodė, jog sužeidimas buvo lengvas ir mergaitė neužilgo grįžo pas diedukus su šiek tiek aprištu veideliu.

Tel. ofiso: HE 4-1414;
rez.: RE 7-6867
DR. BR. GAIŽIŪNAS
GYDYTOJAS ir CHIRURGAS
2454 West 71st Street
Valandos: 1—3 ir 6—8 v. popiet kasdien. Šeštadieniai 1—4 v.p.p. Trečiadieniais uždaryta.

DR S. NAIKELIS
GYDYTOJAS IR CHIRURGAS
3417 So. Halsted Street
Phone LAfayette 3-7020
VALANDOS
Nuo 2 iki 4 ir 7 iki 9 vakare
Nedėliomis pagal sutartį.

Tel. ofiso: VI 2-1581;
Rez.: VI 2-0742
DR. V. VILEIŠIS
GYDYTOJAS ir CHIRURGAS
802 WEST 31st STREET
(kampas Halsted ir 31-os gat.)
Priėmimo valandos: kasdien 1-4 p. p. ir 6-8 val. vak.
Šeštadieniais 1-4 p. p.
Sekmadieniais uždaryta

Dr. Juozas PAUKŠTYS
DANTŲ GYDYTOJAS
4253 ARCHER AVENUE
(įėjimas iš Whipple St.)
Valandos: kasdien 10-12, 2-6 po pietų, 7-9 p. m. Šeštad. 10-12.
Trečiadieniais uždaryta.
Telef.: LA 3-4949 —
Namų CE 3-7786

Ofiso tel. CLiffside 4-2896
Rezidencijos: LAfayette 3-1172
DR. P. STRIMAITIS
GYDYTOJAS IR CHIRURGAS
1724 West 47th Street
Kampas 47th ir Hermitage
Val.: nuo 2 iki 4 ir 6 iki 9 v. vak.
Šeštad. nuo 2 iki 6 val. išsyr. sek.

Paul R. Ramoska Bros.
Generalinis Kontraktorius
Namų Statytojas
Atliekam Mūrininkystės Darbus, Taisome arba Statome Pagal Užsakymą. Naujus Namus Pašaukite Mus Įkainavimui
7300 South Talman Avenue
PRospect 6-2439

Apdrauda--Paskolos
REAL ESTATE
Norėdami apdrausti savo nuosavybes, ar gauti paskolos, ar pataisyme savo namo kreipkitės į mano ofisą.
Esu pasirengęs visiems tinkamai patarnauti
August Saldukas
4038 Archer Ave.
Prone LAFayette 6719

Antanas M. Phillips
Laidotuvių Direktorius
3307 S. Lituanica Ave.
Tel. YArds 7-3401
AMBULANSO PATARNAVIMAS YRA ĮJUNGTAS

JOHN T. ZURIS
LAWYER anr COUNSELLOR
11 SO. LA SALLE STREET
Room 1415
Phone RAndolph 6-4425
Home Phone: LAfayette 3-9477

Dr. Antanas Rudokas,
OPTOMETRISTAS
4455 S. California YA 7-7381
Tikrina akis ir pritaiko akinius, keičia stiklus ir rėmus.
Valandos: 10 ryto iki 8 vak. (trečiad. uždaryta)
Šeštad. 10 ryto iki 3 p.p.

DR. ANNA BALIŪNAS
Akių, Ausų, Nosies ir Gerklės Ligos. — Pritaiko akinius
6322 So. Western Ave.
Valandos: kasdien nuo 10 iki 12 v. iš ryto ir nuo 7 ligi 9 v vak. Šešt. nuo nuo 10 ligi 1 val. Trečiadieniais uždaryta. Kitu laiku susitarus.
Ofiso telefonas:
Prospect 8-3229
Rez.: WAlbrook 5-5078

Telef. ofiso DAnube 6-1122
Dr. A. Valis-Labokas
GYDYTOJAS IR CHIRURGAS
Spec. MOTERŲ LIGOS
3267 S. Halsted Street
Val.: 1—4 ir 6—8 vak.
Šeštadieniais 1—4 v. p. p.

Tel. ofiso HE. 4-2123
Rez. GIb. 8-6195
DR. V. P. TUMASONIS
2454 West 71st Street
(71st ir Campbell Ave.)
VAL.: Kasdien nuo 2—4 ir 7—9 v.
Šeštadieniais nuo 2—4 val.
Trečiadieniais uždaryta.

Rez. telef. STewart 3-4511
Ofiso tel.: YArds 7-1166
Dr. J. Gudauskas
GYDYTOJAS IR CHIRURGAS
756 West 35th Street
Kampas Halsted ir 35-tos gatvės
Valandos 1-4 p.p. ir 6:30-8:30 val kasdien. Šeštad. nuo 1 iki 4 pp
Trečiadieniais uždaryta.

Tel. ofiso PR. 8-1717
Rez. RE. 7-7888
DR. S. BIEŽIS
GYDYTOJAS ir CHIRURGAS
3148 West 63 Street
Po pietų 1—3, Vakarais 7—8 tiktai antradieniais ir penktadieniais. Trečiad. ir sekmadieniais ofisas uždarytas.
Rezid. 3241 W. 66th Place

Phone YArds 7-2246
DR. C. Z. VEZELIS
DANTISTAS
4645 So. Ashland Ave
arti 47th Street
Valandos nuo 9 iki 8 vakaro
Seredoj pagal sutarti.

DR. STRIKOL
GYDYTOJAS IR CHIRURGAS
Ofisas: 4645 So. Ashland Ave.
Chicago 9, Ill.
Ofiso Valandos: nuo 2—4 ir 6—8 Ser's. Sub' ir Ned. tik pagal sutartį
Ofiso Telefonas YArds 7-4787
Namų Tel. PRospect 6-1929
Jei neatsilieps viršutiniai telefonai, šaukite MIdway 3-0001

Phone YArds 7-5921
Res. Tel. KEnwood 6-5107
DR. BERTASH
756 West 35th Street
Corner of 35th and Halsted
Ofiso valandos nuo 1-3; 6-8
Šeštadieniais visa diena. Kitomis valandomis — pagal sutartį