MIDWEST INTER-LIBRARY CENTER CHICAGO

SANDARA
THE LEAGUE
LITHUANIAN NEWSPAPER

SANDARA
Published by the Lithuanian National League of America
Consisting of 100 Branches Located in all Principal Cities of the United States.
840 W. 33rd St., Chicago 8, Ill.
Phone YArds 7-4789

VAL. XLIV. PENKTADIENIS, BIRŽELIO-JUNE 28 D., 1957 M. No. 26

Sveikiname Suvažiavusius Festivalio Dalyvius!

BRUOŽAI

Rašo V. G.

TIEK MOKAMA "TARYBINIUOSE" ŪKIUOSE LIETUVOJE

Į CHICAGĄ SUPLAUKS DAUG MALONIŲ SVEČIŲ

ATSIMINKIME, JOG VASARA GREIT PRABĖGA.

Viename laiške, atėjusiam iš Lietuvos, pasakyta: "Mes dirbame tarybiniam ūkyje, uždirbdami po 10 rublių į dieną. Jums gal bus įdomu žinoti ką mes galime nusipirkti už tuos dešimtį rublių: pusę kilogramo sviesto arba dešimtį kiaušinių."

Taigi, per didžiuosius darbymečius, kada žmonės pasilieka laukuose nuo saulės užtekėjimo iki saulės nusileidimo, atlyginimas už darbo dieną siekia tik apie 40 amerikoniškų centų. Jokio priedo grūdais, bulvėm ar daržovėmis nėra. Iš tų 10 rublių į dieną sovchozų baudžiauninkai ne tik turi pragyventi vasaros metu, bet dar šį tą atidėti žiemai, kuomet uždarbiai gerokai sumažėja.

— o —

Neseniai J. V. Senate buvo kilusios diskusijos apie trūkumą valdiškose įstaigose ir karo pajėgose žmonių, kurie mokėtų svetimas kalbas. Šiuo metu, kai Amerikos politiniai ir bizniški interesai palietė įvairius kontinentus ir daugelį šalių, Jungtinės Valstybės, kalbos žvilgsniu, atsidūrė keblioje padėtyje.

Kaikurių senatorių nuomone, mūsų mokyklose reikalinga esą paskatinti svetimų kalbų dėstymą, o mokantiems kitas kalbas suteikti ekstra privilegijų diplomatinėje ar karinėje tarnyboje.

— o —

Pasaulyje yra pustrečio biliono gyventojų, o tuom tarpu anglų kalbą vartoja tik 250 milionų žmonių. Savaime aišku, jog norint pasiekti kitus, reikia pažinti jų kalbą. Lynn White, kuris yra Mills kolegijos pirmininkas pareiškė:

"Tikėtis iš apšviestesnių žmonių kitose šalyse kad jie išmoktų anglų kalbos, be parodymo jokių pastangų išmokti ju kalbos, yra kitų tautu įžeidimas, kuris naikina amerikiečių gerą varda ir įtaką."

Gal būt po šių pastabu ir mūsu jaunimas pradės kitaip žiūrėti į savo tėvų kalbą ir ją tinkamiau įvertins.

— o —

Pabaigoje šios savaitės į Chicaga suvažiuoja daug svečių ir viešniu iš įvairiu šios šalies ir Kanados apylinkių dalyvauti Tautinių Šokių Festivalyje. Vieni atvyksta atlikti savo dalį programoje, kiti pasižiūrėti tų visu iškilmiu ir praleisti pora, trejeta dienų mūsu mieste.

Mes tikimes, jog Chicagos lietuviai parodys priderama sve tingouma ir tinkamai priims malonius svečius.

Šio festivalio proga, penktadienio vakare, Morrison viešbutyje atsidaro meno paroda, o šeštadieni įvyksta Jaunimo Kongresas. Visas iškilmes užbaigs banketas sekmadienio vakare.

Taigi, matote, kiek svarbių įvykių trejetos dienų eigoje!

— o —

Laukėm, laukėm vasaros, o ji kaip bematant ir praeis. Užsibaigia birželis ir belieka tik pora mėnesių pasidžiaugti vasara. Šį gražų laikotarpį, ištikro, reikėtų panaudoti atnaujinimui artimesnių bičiulyščių su žaliuojančia gamta ne tik atostogų metu, bet kur kas dažniau.

Aplankykime savaitgaliais lietuviškas vasarvietes, ūkius ir paežeres, kur jūs patirsite šimtą sykiu daugiau smagumo, negu sėdėdami prie televizijos, arba vaikščiodami cementiniais miestu šalygatviais.

Atsiminkite vieną dalyką: niekas taip greitai neprabėga, kaip mieloji vasarėlė!

Komunistai Valdys Nazareto Miestą

Musulmonai Prisidėjo Prie Raudonųjų

Nazaretas, krikščionybės lopšys, birželio 26 d. netiesioginiai pateko į komunistų kontrolę.

Nazareto miesto tarybos du nariai — musulmonai prisidėjo prie šešių narių — komunistų ir tuo būdu sugriovė ilgai išsilaikiusią krikščionių - musulmonų koalicija, kuri iki šiol tvarkė šio 25,000 gyventojų miesto reikalus.

Pabrangs Gazolinas

Washington, D. C. — Už gazoliną vėl teks brangiau mokėti. Pirmiausia jo kaną pakėlė Sinclair kompanija; jos pėdomis pasekė Conoco ir Gulf.

Savaime aišku, jog ir kitos kompanijos padarys tą patį.

Kaip žinome, Senatorius W. Knowland priminė Sovietams, jog jeigu jie nori kad Norvegijoje nebūtų steigiamos karinės bazės, tai tegul jie išlaisvina Baltijos kraštus: Lietuvą, Latviją ir Estiją. Po tokio pasiūlymo, Maskva paliovė kalbėjus apie Norvegijos ir visos Skandinavijos neutralizavimą.

Dabar, vykstant Londone pasikalbėjimams apie nusiginklavimą, mūsiškė delegacija su Stassenu priešakyje, turėtų pasakyti maskoliams: Jungtinės Valstybės sutiks padėti į šalį atominius ginklus jeigu Sovietai pasitrauks iš centro ir rytinės Europos, grąžindami laisvę pavergtoms tautoms.

Savaime aišku, jog nusiginklavimas gali įvykti tiktai tada, kai Europoje bus atsteigta tik pastovesnė taika.

— o —

Daryk žmonėm gero, o tie atsimoka tau piktuoju. Taip neseniai atsitiko su Luciiu Zaromskiu, iš Moline, Ill., 31 metu, kuri Fordo Fundacija pasiuntė drauge su kitais desėtku amerikiečių į Indoneziją supažindinti vietinius gyventojus su amerikiečių kultūra ir anglų kalba.

Bet Zaromski, būdamas medikas, pradėjo rūpintis ligoniais ir teikti jiems atsigabentus vaistus. Tas sukėlė ant koju vietinius burtininkus, kerėtojus, raganius ir panašius "autoritetus", kurie pareikalavo valdžios kad Zaromski ir kiti amerikiečiai būtų deportuoti. Ir, kaip matyti, tie kultūrininkai bus išguiti iš Indonezijos.

— o —

Tai bent keliavimas Sovietų Sąjungoje! Neseniai Prancūzija padarė naują turizmo sutartį su Sovietais, pagal kuria prancūzams leidžiama keliauti Rusijoje, bet su sąlyga, kad ekskursijoje dalyvaus nemažiau dešimties automobilių ir visi pasažieriai turės tik vieną bendra pasą.

Kitaip sakant, nei vienam automobiliui, nei vienam keliautojui nebus leista pasitraukti iš grupės ir iš nurodyto kelio.

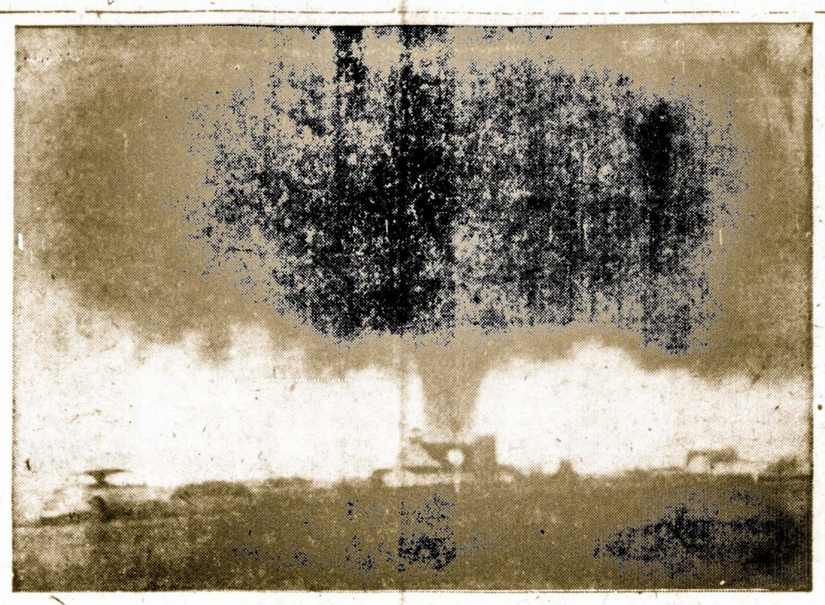

Smarkus viesulas palietė Fargo (N. D.), sugriaudamas daug namų ir užmušdamas 8 žmones. Viesulas sunaikino telefonų kompaniją ir elektros jėgainę. Nuostolių padarė tarp 10 ir 12 mil. dolerių.

Ragina Tuojau Sušaukti Jungtinių Tautų Posėdį Svarstyti Vengrų Padėtį

Kongreso Nutarimai Paveikė į Amerikiečių Delegaciją

JAV-ių vyriausybė, palaikoma Senato daugumos, kreipėsi į Jungtinių Tautų organizacija, reikalaudama sušaukti J. T. bendraties susirinkimą, kuriame būtų svarstyta dabartinė, Sovietų Sąjungos nusiaubto ir terorizuojamos, Vengrijos padėtis.

Birželio 26 d. Jungtinių Valstybių delegatas Henry Cabot Lodge, po konferencijos su 29 kraštų Jungtinėse Tautose atstovais, kurie remia sumanymą, pranešė apie šį Amerikos valdžios žygį.

JAV-ių vyriausybė griežtai reikalauja nedelsiant sušaukti Jungtinių Tautų ypatingą sesiją, kurioje dalyvautų visų 81-ių tautų — J. T. narių atstovai.

Iki šiol Amerikos delegacija Jungtinėse Tautose buvo linkusi atidėti Vengrijos klausimą iki paprastos metinės sesijos, kuri turės prasidėti rugsėjo 17 diena. Bet kongresmanai ir senatoriai pareikalavo, kad Jungtiniu Tautų organizacijoje šis klausimas būtų svarstytas skubiai, todėl ir Amerikos vyriausybė ėmėsi atitinkamų žgių.

Ypatingos sesijos laikas dar nėra nustatytas. Tai yra asamblėjos pirmininko ir J. T. generalinio sekretoriaus kompetencijoje, kurie turi tartis su asamblėjos generaline komisija.

Jis Laimėjo Veteranų Distrikto Rinkimuose

BRUNO A. PRANKUS

Bruno A. Prankus, 826 West 34th St., buvęs Dariaus-Girėno veteranų posto vadas, birželio 19 dienos rinkimuose 58 balsais prieš 33 buvo išrinktas 4-ojo Distrikto Adjutanto pareigoms.

Ketvirtajam Veteranų Distriktui priklauso 41 postai, kuriuose yra apie 8,000 narių.

Po Devynių Savaičių Apleido Ligoninę

Chicago, Ill. — Išbuvęs daugiau kaip devynias savaites Englewood ligoninėje, Jonas Vaidelys, žurnalistas ir darbuotojas kultūros srityje, apleido ligoninę pereita ketvirtadienį.

Bet kadangi jam buvo sulaužytos abi rankos, tai dar teks palaukti iki jis galės savo rankas normaliai valdyti.

Nesveika "Prosperity"

Washington, D. C. — Senatorius Byrd, (dem. iš Va.) narys komisijos, tyrinėjančios finansinę krašto politika, apkaltino federalę valdžią už palaikymą nesveiko "gerbuvio", kuris vedąs prie infliacijos.

Traukinio Katastrofa Netoli Krokuvos

Pasažierinis traukinys, besiartinantis prie stoties Krokuvoje atsimušė į stovinti lokomotyvą. Pasekoje kolizijos, 14 asmenų užmušta ir keli desėtkai sužeista. Traukinys buvo taip užpildytas, kad žmonės stovėjo ant vagono laiptų ir net buvo užlipę ant stogų.

Amerikos kolegijų mokslų siekiant, šiuo laiku per metus vidutiniai tenka išleisti $2,000.

Illinois VFW. Vadu Yra Išrinktas Lietuvis Dr. B. E. Bolotoff

Praėjusį sekmadienį Chicagos Sherman viešbutyje įvyko Illinois valst. Veterans of Foreign Wars vyriausios vadovybės rinkimai, kuriuose dalyvavo iš įvairių postų 1,570 delegatų.

Balsavimais Illinois valst. Veteranų komendantu yra išrinktas lietuvis Dr. Bernard E. Bolotoffa gydytojas iš Rockford, Ill. Jis yra 53 metų amžiaus, paskutiniame pasauliniame kare tarnavo kaip gydytjoas Ramiajame vandenyne — JAV-ių karo laivyne. Balsavimuose Dr. Bolotoff nugalėjo John Englander, 43 metų, buvusį VFW Illinois komendantą.

Naujai išrinktas konmendantas dažnai aplankydavo Chicagoje savo dėdę, dabar jau mirusį komp. A. Pocių ir jiedu atvykdavo į Rūgštaus Pieno Klubą pietums ar vakarienei.

Tūkstančiam Lietuvių Aprodys Maskvą

Po priedanga aplankymo "Visasąjunginės Ūkio Parodos", tūkstančiai Lietuvos žmonių bus nugabenti šią vasarą į Maskvą parodyti jos komunistinius "stebūklus".

Žinoma, tas ekskursijas lydės patyrę propagandistai ir politiniai agentai.

Prezidentas Atostogaus Šiaurėje ar Kalnuose

Prezidentas Eisenhower spaudos konferencijoje pasakė, jog šios vasaros metu nesiruošia vykti atostogų į Colorado, bet norėtų pailsėti kur nors kalnuose ar šiaurinėje krašto vietovėje.

Tačiau tikros atostogavimo vietos jis dar nėra pasirinkęs.

Los Angeles miesto savivaldybė bando pravesti įstatyma, pagal kurį nenušienave prie savo namų žolės, nuosavybės šeimininkai galės būti baudžiami kalėjimu.

Amerikiečiai Susiįdomėjo Lietuvių Šokių Festivaliu

Daug Lietuviško Jaunimo Suplauks į Mūsų Miestą

Chicagos majoras Richard J. Daley ,šį sekmadienį paskelbė Lietuvių Tautinių Šokių Festivalio Diena.

Festivalio programoje, kuri bus pildoma International Amphitheatre patalpose 2:30 v. pp., sekmadienį, dalyvaus tautinių šokių šokėjos bei šokėjai ne tik iš Chicagos, bet ir iš kitu JAV-ių ir Kanados vietovių. Pranešama, kad iš Clevelando atvyksta 100 programos pildytojų, iš Bostono — 70. Dalyvaus Kanados šokėjų vienetai iš Toronto ir Hamiltono.

Atskirą programos dalį sudarys vaiku pasirodymai. Juose dalyvaus devyniu lietuviškų parapijiniu mokyklu jaunimas ir kitos vaikų saviveiklos grupės.

Festivalis plačiai garsinamas visos didžiosios Chicagos amerikiečiu spaudos, kur talpinamos ir kaikurių dalyvių bei grupelių nuotraukos ir "viesnetų fotografijos.

Prie programos sudarymo ir jos paruošimo daug prisidėjo tautinių šokių žinovės ir choreografijos specialistės Vera Radauskienė, Bronė Jameikienė, Irena Šilingienė. Festivalio komiteto pirmininkas Bruno Shatas taip pat yra pakėlęs nelengvą našta.

P. Šaltimieras Primena

Žinomasai radio pranešėjas Povilas Šaltimieras dabar kalba kasdien iš dižiausios WGN radio stoties. Jo programa, "The Cadabout", girdima kiekvieną savaitės diena, 11:30 valanda ryto. Trečiadienį, birželio 26, ir šeštadienį, birželio 29, jis pažadėjo kalbėti apie ruošiama Lietuvių Tautinių Šokiu Šventę. Paklausykit.

Iš Rytinės Vokietijos Kasdiena Atbėga į Vakarus po 700 Žmonių

Ketvirtadalis Tų Bėglių Yra Jaunesnio Amžiaus

Pastaruoju metu bėglių iš Rytinės Vokietijos skaičiai vėl žymiai pašoko: per vieną tik parą į vakarinę Berlyno dalį ar į Vakarų Vokietiją perbėgo nuo 600 iki 700 žmoniu. Federalinė vokiečių bėglių ir išeiviu reikalams ministerija praneša, jog vienos paskutiniųjų savaičių bėgvie prieglaudos teisių paprašė 4,556 asmenų; tų žmoniu ketvirtaja dalį sudarė ne vyresnis kaip 24 metų jaunimas.

Studentijos bei moksleiviu tarpe komunistų kontroliuojamoje Vokietijos dalyje pastaruoju metu reiškiasi tokia opozicija, kad rytinės Vokietijos valdžia uždraudė jaunimui vasaros atostogu metu lankytis vakarų Vokietijoje. Anksčiau tokios kelionės buvo leidžiamos.

Komunistų švietimo ministras Girnus važinėja po universitetus, aiškindamas studentams, jog toks komunistinės valdžios potvarkis yra padarytas besimokinančio jaunimo labui. Dar labiau: jis ragina studentus šaukti susirinkimus, kuriuose privalo "spontaniškai" skelbti rezoliucijas, kad atmeta net minti tokioms į vakarus kelionėms. Jis taip pat prašė studentus rašyti laiškus giminėms i vakarų Vokietija, nurodant priežastis, dėl kurių jie negali atvykt atostogauti.

Oficialiai draudimas keliauti i federalinę Vokietijos respublika yra motyvuojamas tuo, kad Dr. Girnus savo bauginimu kampanija varo obalsiu "Jūsu mintys turi būti švarios", turėdamas galvoje, aišku, komunistinės pripagandos nepaliečiamumą. Ir kartu su kitais vadais baimindamasis dėl savo netikros padėties.

Ligoninė Uždarė Skyrių, Nes Trūksta Slaugių

Boston, Mass. — Esant dideliam slaugių trūkumui, miesto ligoninė Cambridge, Mass. buvo priversta uždaryti vieną savo skyriu su 25 lovom, o likusiose dalyse priima tik tokius pacientus, kuriem medikalė pagalba yra neišvengtinai reikalinga.

Maskva Atydžiai Seka Pasikeitimus Lenkijoje

Talpindama neva korespondencija iš Varšuvos, Maskvos dienarštis "Pravda" — centrinio komunistų partijos komiteto organas, praneša, jog Lenkijos komunistai specialiai sušaktuose susirinkimuose "svarsto 9-jo partijos suvažiavimo nuosprendžius".

Šie nutarimai, "Pravdos" apibudinimu, yra kova: ideologinei ir organizatyvinei partijos vienybei atsiekti. "Pravda" čia pat nurodo, jog revizionistinė, t. y pakeitimų dvasia buvo Lenkijoje taip paplitusi, kad net grėsė partijos skilimui.

Korespondencijoje nurodoma, kad partiečiu susirinkimuose paaiškėjo, kad toks pavojus atsirado, nes "partinės organizacijos nevedė pakankamai energingos kovos "revizionizmui nugalėti".

"Pravda" ramina savo skaitytojus, pranešdama, jog Lenkijoje pastaromis dienomis "buvo sustiprinta konservatyviškesnė partinės politikos linija."

SANDARA

LITHUANIAN NEWSPAPER — THE LEAGUE

LITHUANIAN WEEKLY NEWSPAPER
Published Every Friday by the
LITHUANIAN NATIONAL LEAGUE of AMERICA
General Office
340 West 30rd St., Chicago, Ill. Telephone YArds 7-4789

SUBSCRIPTION RATES:
In The United States per year $3.00
In Canada and all Foreign Countries per year $4.00

Entered as second class matter OCTOBER 25,1928, at the Post Office at Chicago, Illinois, under the ACT of MARCH 3, 1879

Sandara yra Savaitinis Laikraštis, leidziamas kas Penktadienis Amerikos Lietuvių Tautinės Sąjungos.
UŽSAKYMŲ KAINA:
Suvienytose Valstijose metams $3.00
Užsienyje metams $4.00

Likimas Tų, Kurie Sugrįžta iš Sibiro

Kai šimtai tūkstančių lietuvių buvo išgabenti iš savo gimtinio krašto į vergų stovyklas Sibire arba prie Šiaurinio Vandenyno, tai, pagal bolševikiską kodeksą, skirtos jiems bausmės turėjo siekti dešimts ar daugiau metų kalėjime.

Atlikusieji tą bausmę, rodosi, pagal elementariškiausius teisingumo dėsnius, privalėjo būti paliuosuoti, grąžinti į tas vietas iš kur buvo išvežti, ir turėti galimybių vėl pradėti normalų gyvenimą. Raudonieji, tačiau, tokių dėsnių nepripažįsta. Jeigu kam ir pasisekė pasiliuosuoti iš vergų stovyklos, tai toks nukentėjęs žmogus vis vien pasiliks pikčiau negu šunies padėtyje.

Gautais pranešimais, kaikurie mūsų tautiečiai, atlikę bausmes ir atsidūrę kitoje pusėje stovyklos užtvarų, bandė pasiekti Lietuvą, keliaudami pėsčiomis arba prikibę prie kokio riedančio vakarų pusėn prekių traukinio. Ir kai jie, ištroškę pamatyti gimtinį kraštą ir saviškius, atvyko į Lietuvą, tai niekur negalėjo gauti nei prieglaudos, nei darbo. Netgi artimiesiems buvo pavojinga su jais susitikti ar pasikalbėti. O kaip ilgai tokiose sąlygose žmogus gali gyventi? Elgetauti irgi neįmanoma, nes vargiai kas gali ko nors kitam suteikti, pats nieko neturėdamas.

Kaikurie, net ir žinomi mums asmenys, buvo irgi sugrįžę į Lietuvą, bet patyrę kad gyvenimas savo krašte jiems vis vien yra neįmanomas, vėl dingo nežinia kur, greičiausia gal mirė iš bado, ar nuslinko svetur, kad savieji jų daugiau nematytų.

Akivaizdoje šių faktų, vargiai ar galima tikėtis, kad iš kelių šimtų tūkstančių ištremtų į Sovietų vergų stovyklas Lietuvos žmonių, bent saujelė galėtų sugrįžti į savo gimtinę. Jie ten turės vargti ir skurdą kęsti iki kokiu nors būdu nebus sunaikintas tas barbariškas Kremliaus režimas, kuris savo žiaurumais pralenkia visus kada nors pasireiškusius žmonijos istorijoje.

Tai yra dar vienas paskatinimas, dar viena priežastis delko mes turime susiburti arčiau ir be jokių tarpusavių kivirčų, siekti Lietuvos išlaisvinimo iš raudonųjų būdelių vergijos.

Valdiški Konfliktai Washingtone

Ameriką šiandien yra sukrėtusios vidaus pobūdžio grumtynės, kuriose iš viencs pusės dalyvauja Kongresas, iš antros — Baltieji Rūmai, o iš trečios pusės — Aukščiausias Teismas. Šie konfliktai gimė del įvairių priežaščių. Aukščiausias Teismas, pavyzdžiui, stengiasi sumažinti Kongreso galią, kiek tai liečia negrų pietinėse valstybėse teisių reikalą. Tas Teismas lygiai užblokavo tyrinėjimo žygius, kuriuos Kongresas vykdė ryšium su šnipų aferom ir su komunistinės propagandos Amerikoje skleidimu, taip pat su vagystėmis darbininkų unijose bei valdžios uzurpatoriais.

JAV-ių Aukščiausias Teismas sumažino Kongreso kompetenciją ir galią tuo metu, kai Kongresas ruošėsi pradėti naujus komunistų veikimo tyrinėjimus. Tas pats Teismas pareiškė, jog tiek valstijų, tiek lokalūs miestų ir apskričių valdžios organai privalo būti federalinės valdžios žinioje.

Šie sprendimai išsaukė Kongrese nemažą pasipiktinimą. Yra galimas dalykas, kad Kongresas bandys sumažinti Aukščiausio jo Teismo galią.

Padėtį nepalengvina ir toji aplinkybė, kad tarp Kongreso abiejų Rūmų, kuriuos kontroliuoja demokratai ir tarp Baltųjų Rūmų, kuriuose reiškiasi republikonų politika dažnai kyla aštrūs nesusipratimai.

Be to, Senato nariai, lygiai demokratai ir republikonai, tvirtina, jog užsienio politikos vairavimas yra jų, i ne Valstybės Departamento kompetencija. Kaip žinoma, Valstybės Departamentas šiuo atveju pildo Prezidento nurodymus.

Situacija dar labiau aštrėja, nes demokratų tarpe nėra bendro sutarimo dėl negrų teisinės padėties pietinėse valstijose. Republikonai savo keliu yra suskilę į liberalinių pažiūrų ir konservatyvaus nusistatymo "jaunimą" ir "senąją gvardiją".

Įdomu, kad republikonų partijos žmogus — šių dienų Amerikos Prezidentas bando eiti pažangos ir liberalizmo keliu, o Kongresas ir jo demokratų partijos dauguma krypsta į konservatizmą. Iš to atsiranda stabdžiai, nesutarimas ir trinimasis.

Nustatė Laiką Pasauliui Užkariauti

Kremliaus valdovai savo planuose yra nustatę ir laiką, kada komunizmas turės galutinai įsiviešpatauti visam pasauly. Toji data yra 1973 metai!

Dr. Frederich C. Schwartz, antikomunistinio krikščioniškojo "kryžiaus karo" vykdytojas-direktorius, pranašauja, jog komunistų sąmokslas savo tikslų atsieks jau už 16 metų, jei jų ekspansijai nebus sudarytos kliūtys. Rimtesnio pasipriešinimo nesulaukdami, rusai jau 1973 metais valdys visą pasaulį.

Dr. Schwartz, 44 metų, gyvenąs Sidnėjuje, Australijoje, šiuo metu važinėja po Ameriką su paskaitomis. Savo samprotavimais neseniai jis pasidalino su prieš-amerikoninės veiklos Atstovų Rūmų komisijos nariais.

Dr. Schwartz numato, jog Maskva per ateinantį dešimmetį ruošiasi įsiviešpatauti Azijoje ir visiškai izoliuoti Ameriką. Liūdytojas pareiškė nuomonę, jog rusai su savo komunistine doktrina tikisi užvaldyti visą pasaulį, neįsiveldami į trečiąjį pasaulinį karą.

Apžvalga

PRIEŠ 100 METŲ IŠLEISTA KNYGA APIE LIETUVOS KRAŠTĄ

Buvo ir seniau išleidžiama nemažai knygų apie Lietuvą. Jos buvo rašomos įvairiomis kalbomis, nes, kaip matyt, anais laikais svetimi daugiau domėjosi tuo kraštu negu patys lietuviai.

1857 metais Vilniuje buvo atspausdinta labai įdomus Vladislovo Syrokomlės veikalas "Kelionės po Lietuvą". Įžangoje, autorius išreiškė apgailėstavimą, kad, girdi, mūsų šviesuomenė geriau pažįsta Genevos ežerą, negu Trakų; Palmiro griuvėsius, negu Krėvės; vokiečių Juodąjį Mišką, negu Žaliąją girią.

Ne kažin kiek geresnė šiuo žvilgsniu padėtis buvo ir vėliau — mūsų laikais. Lietuviai stebėdavosi svetimų kraštų grožybėmis, pamiršdami apie savo gimtinės puošnumus.

NEUŽGIRIA TOKIO MŪSIŠKIŲ SPORTININKŲ "LAIMĖJIMO"

"Drauge" tilpusioje korespondencijoje, kurią prisiuntė iš New Yorko J. Morkūnas, išreikštas tarp kitko toks apgailėstavimas:

"Birželio 16 dieną New Yorke buvo surengtas Baisaus birželio minėjimas drauge su latviais ir estais. Salė buvo paimta viena iš populiariausių New Yorke — Town Hall. Ir skaudu buvo matant tame parengime vos porą desėtkų lietuvių iš gausios New Yorko kolonijos. Žinoma, dėl to dalinai tenka kaltinti karštą orą, bet negalima nepaminėti ir dar vienos priežasties — taip gerai išreklamuoto ir tiek daug linksmybių žadančio sportininkų pikniko."

Gal būt sportininkai čia bereikalingai kaltinami. New Yorke ir jo apylinkėse yra tiek lietuvių, kad jų galėjo atsilankyti užtektinai ir pas vienus ir pas kitus. Jeigu šiuo žvilgsniu sportininkai pralenkė minėjimo rengėjus, tai čia pasirodė tik vienų miklumas, o kitų perdidelis pasitikėjimas savimi.

TOKIAS "GARSENYBES" IŠ VAKARŲ MASKVA KVIEČIA Į JAUNIMO FESTIVALĮ

Nesigailėdama komunistinei propagandai išmanumo ir lėšų, Maskva šią vasarą rengia Maskvoje vadinamą Pasaulio Jaunimo Festivalį.

Per sovietinį radija pasklido žinia, kad į šią "retą šventę" yra pakviestos ir didelės pasaulio įžymybės. Šių kviestų svečių tarpe yra komunistams palankumo negailėję asmenys: filmų aktorius ir milionierius Charles Chaplin, Paul Robeson, negras-dainininkas iš New Yorko, Luther Evans, per Jungtinių Tautų organizaciją varąs komunistams naudingą propagandą ir prancūzų mokslininkas Frederie Joliot-Curie, 1935 metais laimėjęs dalį Nobelio premijos.

Rusams išvardinti vyra yra ypatingai malonūs ir už jų nuopelnus atsilyginama iškilmingu kvietimu.

Kiek gal stebina Mr. Luther Evans kvietimas. Jis yra UNESCO — švietimo prie Jungtinių Tautų specialios organizacijos vadovas, kurios biuleteniuose vyrauja sovietiškų "laimėjimų" iškėlimas. Jis gyvena ir dirba Amerikoje, bet nuoširdžiai tarnauja Rusijai.

Komunistinių idėjų iškėlimo festivalio šventei Maskvai reikia daugiau raudonų gėlių. Jos bus atgabentos net iš Amerikos, Šveicarijos ir Prancūzijos. Tai nedidelė sauja, bet pusėtinai raudona.

Akademikai Vienu Šūviu Nušaus Du Žuikiu

Turės Atostogas ir Apsvarstys Eilę Svarbių Klausimų

Akademikų skautų tradicinė 7-ji stovykla įvyksta šiais metais tuoj po Jaunimo Kongreso ir Tautinių Šokių Šventės. Stovykla užtruks visą savaitę gražioje gamtoje netoli New Buffalo, Mich. Programa numatyta irgi įvairi bei pritaikinta vis kitokia tema kiekvienai dienai.

Tarp įvairių temų bus sekančios: "Ką Mes Rasime Lietuvoje", "Tauta ir Jos Esmė", "Mūsų Ideologija", "Lietuvių Politinės Partijos, Resistenciniai Sąjūdžiai, Jų Programos ir Siekimai", Lietuvių Emigrantų Gimnazijos Mokinių Nukultūrėjimas", "Lietuvos Charakterio Bruožai" ir tt.

Be rimtų temų bus daug žaidimų, sporto ir laužų. Visuomenė irgi kviečiama atsilankyti — pasisvečiuoti.

Humoras

Mokykloje

Profesorius: — Kai vanduo pasikeičia į ledą, kokia svarbiausia permaina įvyksta medžiagoje?

Studentas: — Medžiaga pabrangsta, pone profesoriau.

Jeigu Prabiltų

Mergina iš miesto: — Ach, ponas miškininke, kiek daug galėtų pasakyti šis senyvas ažuolas, jeigu jis galėtų prabilti!

Miškininkas: — Jis greičiausia pasakytų: "Atsiprašau panele, aš esu liepa".

Bitės Amerikoje per metus suneša 20,000,000 svarų medaus.

PER mano koštuvą

Birželio mėnuo jau užsibaigia, o daugelis mūsų vis dar neturėjome progos pamatyti šią vasarą tikrąjį berželį, kuriam yra skiriamas dabartinis mėnuo.

Sovietai gal ir pasirašytų nusiginklavimo sutartį su Amerika, bet neva vykdant šią sutartį, jie numes į šalį tik tuos ginklus, kuriais jau nebegalima šaudyti, net ir savųjų žmonių...

Vienas žinomas mūsų gydytojas aną dieną pastebėjo, jog jeigu kas nori atsikratyti reumatizmo kojose, tai tegul pavaikšto basas rasotoje žolėje ankstyvą rytmetį ir toji liga savaime pranyks.

Geras patarimas, kurį pirmiausia turėtų išbandyti mūsų golfininkai.

Neseniai praleidome Jonines, dabar ruošiamės pasitikti Petrines ir Povilines. Bet tai tik trejetas vardų, o kur kiti Anuprai, Algirdai, Jokubai, Benediktai, Vytautai, Onos, Barboros, Antanai ir t.t., kurių vardinės praeina veik nepastebėtos.

Ši visą reikalą reikėtų taip sutvarkyti, kad niekas nebūtų suignoruotas ir visi lygiai prisiminti.

Atrodo, jog Chicagos miestas, jo apskrityje ir visa Illincis valstija nėra taip nubiednėję, kaip skelbiama. Žiūrėkite, iš jų iždų buvo išeikvota ir pavogta milionai dolerių ir per keletą metų tos vagystės nebuvo pastebėtos.

Mark Twain, gilus žmonių psichikos žinovas, juokų formoje atvaizdavo vieną pagrindinių protingojo sutvėrimo ypatybių. Pasak jo:

"Adomas buvo tik žmogus — tas jau viską išaiškina. Jis suvalgė obuolį ne del to, kad jis būtų mėgęs obuolius, bet delto, kad jis buvo uždraustas.

"Klaida glūdi tame, kad neuždrausta žalčio. Jei tas būt buvę padaryta, tai Adomas būtų suvalgęs žaltį".

Kitaip sakant, už tą pirmapradinę "nuodėmę" kaltas ne Adomas, bet jo Sutvėrėjas.

Daugelis vyrų pasiliktų nebyliais, jeigu būtų uždrausta girti save ir peikti kitus.

Onutė: — Petras yra tikrai savotiškas. Jis pasako tokius dalykus, apie kuriuos kiti ir nesapnuoja.

Petronėlė: — O ką jis tokio sugalvojo šį kartą? Ar prašė, kad tu už jo eitum,

Per vieną vasarą daug kas užauga: bulvės: burokai, avižos, rugiai ir agurkai, bet New Yorke kaž kodėl ir per kelias vasaras negali užderėti ir toks paprastas dalykas kaip vieningumas Lietuvos laisvinimo žygiuose...

Štai kaip atrodė Lietuvos kraštas, vasaros metu, poeto žodžiais, parašytais prieš desėtkus metų:

Gražios pakalnės tavo Dubysa,
Ten vanduo skaidrus, kalnai žaliuoja;
O po tuos kalnus sesutės mūsų
Malonias graudžias, dainas dainuoja.

Linksma Lietuva kaimuose tavo,
Vasaros saulė žemyn kad svyra;
Kada nuo darbo grįžt prakaitavę
Su dalgėm, grėbliais mergelės vyrai...

Taip, ištikro būdavo seniau, bet kaip yra dabar — kiekvienas mūsų gerai žinome.

Apie Gabų Rašytoją Pulgį Andriušį

Gyvenąs Australijoje, rašytojas Pulgis Andriušis gimė 1907 m. kovo mėn. 18 d. Gaidžių kaime, Tauragnų valsčiuje, Utenos apskrityje. Gimnaziją lankė ir 1926 m. baigė Kaune. Studijuodamas Kauno Vytauto Didžiojo universitete, lankė Meno Mokyklą.

Lietuviško žemaituko vežamas, 1928 metais keliavo po Europą. Vėliau važinėjo po Vokietiją, Prancūziją, Italiją, Ispaniją, Portugaliją ir Angliją. Buvo nuvykęs ir į prancūzų Maroką. Esperanto kalbos lietuvių tarpe populiarizatorius, išleidęs ir savo parašytą šios kalbos vadovėlį. Kalba dešimtį kalbų.

Be keleto sudėtinių vertimų iš svetimų kalbų, yra išvertęs Servantes "Don Kichotą", Charles Dickens'o "Pikvikų klubo užrašus". Lyrinių gamtos vaizdų knyga "Sudiev, kvietkeli tu mieliausias" buvo apdovanota premija.

Periodinėje spaudoje rašė feljetonus, reportažus, vaidinimų kritikas, humaristines - lyrines vietovių populiarizacijas. Dalis tų rašinių tilpo feljetonų rinkiny "Ir vis dėlto juokimės".

Svečias iš Binghamtono Aplanko Gimines

Jonas Mačys, iš Binghamton, N. Y., šią savaitę lankosi Chicagoje. Iš Binghamton, N. Y., jis atskrido į Columbus, Ohio ir svečiavosi pas savo brolį Dr. J. Mačį ir jo šeimą. Chicagoje jis aplankė savo pusbrolius A. ir V. Rušinskus ir kitus pažįstamus.

Į namus, jis rengiasi grįžti per Kanadą. Londone jis aplankys savo brolį teisininką A. Mačį, jo šeimą, ir kitus gimines bei pažįstamus.

Čechų Komunistų Spauda Puola Darbininkus

Praha. — Čechų komunistų partijos laikraštis "Rude Prawo" smerkia darbininkus už tinginiavimą ir valstybinio turto eikvojimą, kuris nešas pramonei didelius nuostolius.

Vienoje tik Unicov dirbtuvėje iš 40 "susirgusių" darbininkų tik vienas buvo užtiktas namuose dienos metu.

Skirtumas

— Koks yra skirtumas tarp vištos ir kiaušinio?

— Višta išsirita iš kiaušinio, o kiaušinis iš vištos.

Kalendorių pirmieji įvedė 4,236 metais prieš Kristų, egiptiečiai.

Lietuvių Prekybos Namai

MODERNIŠIKAUSIOS PREKĖS — ŽEMIAUSIOS KAINOS

MIESTE. PREKĖS BE BROKŲ. KAINOS BE UŽPRASYMŲ

Didžiulis Pasirinkimas Visų Prekių Namams

Atdara Pirmad ir ketvirt. nuo 9 val. ryto iki 9:30 val. vak.
Kitomis dienomis nuo 9 val. ryto iki 6 val. vakaro
Sekmadieniais atdara nuo 10 ryto iki 5 p.p.

FURNITURE CENTER, Inc.
LIETUVIŲ PREKYBOS NAMAI
3222-24 So. Halsted Street
Telefonas VIctory 2-4226

CHICAGO, ILLINOIS

PRADĖK TAUPYTI ŠIANDIEN, – TURĖSI RYTOJ!

Taigi pradėk taupyti šioje lietuviškoje įstaigoje.
BRIGHTON SAVINGS

Kiekviena taupytoje it dėliai yra apdrausti iki $10.000.00

Brighton Savings and Loan Ass'n
4071 Archer Avenue, West of California Ave.
CHARLES ŽEKAS — Sekretorius

DARBO VALANDOS Pirmadienį, antradienį, penktadienį ir šeštadienį nuo 9 val. ryto iki 4:30 po pietų. Trečiadieniais nuo 9 val. iki 12-tos. Ketvirt. nuo 9 ryto iki 8 val. vakaro.

APIE ĮVAIRIUS DALYKUS

Sugautos Stumbrius Baltvyžio Girioje Lenkai Pardavinėjo Kitiems

Garsiųjų stumbrų, tauro ainių skaičius pamažu dauginasi. Prieš šimtą su viršum metų, jų buvo dar Baltvyžio giriose, 1,180. Bet po antro pasaulinio karo jų beliko tik keliolika. Baltvyžio giria yra vienintėlė vieta visoje Europoje, kur tie gyvūnai sugebėjo išsilaikyti.

Vėliausiais pranešimais iš Lenkijos, stumrių skaičius toje girioje padaugėjo iki 130. Kadangi jie yra didelė retenybė, tai lenkai pradėjo juos pardavinėti kitoms šalims: Anglijai, Australijai, Danijai, Olandijai ir net Sovietams.

Jei tokia "prekyba" ir toliau bus vedama, tai stumbrų vėl greitai nebeliks jų senoj tėviškėje, kuri per ilgus šimtmečius buvo Lietuvos dalimi.

Nebereikės Ilgai Laukti

Kolchozininkas atėjęs į Žaslių stotį, paklausė stoties tarnautojo ar greitai ateis traukinys. Tas užtikrino jį, jog ilgai nereikės laukti. Bet praėjo valanda, antra ir trečia, o traukinio vis nėra. Nebeiškentęs kolchozininkas vėl kreipėsi į tarnautoją:

— Gal draugas pasakytum man kur aš galėčiau įsėsti į busą, nes atrodo, kad traukinys greitai nepasirodys.

— Dabar tai traukinys ištikri pribus netrukus.

— O iš ko draugas taip spėlioji?

— Aiškus ženklas, štai atbėgo konduktoriaus šuo.

Tenoras Stasys Baranauskas Rudenį Sugrįžta Amerikon

Žinomas dainininkas — tenoras Stasys Baranauskas, kuriam Kanados ir JAV-iu lietuviškoji visuomenė sukėlė lėšų pasitobulinti dainavime Italijoje, jau keli mėnesiai gyvena Romoje. Jis turi kvietimų dainuoti vakarų Vokietijos operose.

Rugpiūčio mėn. pabaigoje ar rugsėjo pradžioje Stasys Baranauskas laikinai parvyksta pas savo šeimą, gyvenančią Gary, Indiana. Šia proga jis viešai pasirodys, dainuodamas Chicagoje ir kitose lietuvių kolonijose.

Užmiršęs Savo Amžiaus Metus Žmogus Visada Būna Laimingas

Metai bėga savaime ir kiekvienas mūsu nejučiomis sensta. Jaunesniu niekas nepasidaro.

Naudingiausia yra tačiau amžiaus neprisiminti ir dėl metu naštos nesibaiminti. Taip bent patardavo visi didieji pasaulio išminčiai.

Laimingi jaučiasi tie žmonės, kurie savo metu neskaičiuoja, bet gyvena galvodami ne apie praeiti, bet apie dabartį ir ateiti. Didesnieji tikslai ir numatytus sumanymus įgyvendinti pasiryžimas gyvenimo metus pratęsia ir žmogų savaip atjaunina.

Kas dirba ir ko nors siekia, paprastai neturi nei laiko nei noro galvoti apie savo metus. Toks žmogus netik jaunatviškos dvasios, bet ir jaunystės energijos nepraranda. Ir tai yra puikus amžiaus našta nugalėti receptas.

Nori Didesnės Laisvės

— Klausyk, tu sakei, kad tavo širdis priklauso man, o aš matau, kad kiekvieną vakarą tu būni vis su kita mergina.

— Bet ar tu negali suprasti: savo širdį aš tau esu atidaves bet gi kojos dar man priklauso.

Edie Čepilis Baigė Aukštesnę Mokyklą su Gerais Atžymėjimais

McHenry, Ill. Community High School neseniai turėjo mokyklos baigimo iškilmes, kurių metu baigusiems mokyklą mokiniams buvo įteikti diplomai. Baigusiųjų tarpe buvo ir vienas lietuvis — Eddie Čepulis, Aldonos Čepulienės sūnus. Eddie mokyklą užbaigė su pažymėjimu, kaipo vienas iš geriausių mokinių. Po šių vasaros atostogų, jis žada stoti į Northwestern Universitetą.

Sūnaus mokyklos baigimo proga Aldona Čepulienė surengė labai šaunų pobuvį, kuriame dalyvavo giminės ir artimieji pažįstami. Pobuvyje dalyvavo ir marinų leit. pulkininkas Andruška, kuris draugė su žmona ir vaikučiais šiuo metu vieši Chicagoje. Jis yra marinų mokyklos Triangle stovykloje, W. Virginia, mokomojo štabo narys. Pulkininko žmona yra lietuvių tautinių kapinių direktoriaus J. Zalatoriaus duktė.

Skautai iš Įvairių Miestų Atostogavo P. Linkų Vasarvietėje

Chicagos, Clevelando, Detroito ir kitų vietovių lietuvių skautų vadų rajoninis suvažiavimas įvyko birželio 15 ir 16 d. P. Linkų vasarvietėje prie Edwardsburg, Ind.

Suvažiavimui vadovavo chicagiškiai: sktn. V. Stasiškis, fil. Nijolė Maskaliūnienė ir senj. V. Mikūnas. Gražioje ir darbingoje nuotaikoje praėjo šis suvažiavimas davęs daug praktiškų pavyzdžių ir patyrimų jaunimo vadovams.

LOS ANGELES, CAL.

Įvairios Žinutės iš Mūsų Apylinkės

Anna Achas, 2960 Hyperion Ave., Los Angeles, pasiėmė tris savaites atostogų ir išvyko į Gleen Ivy maudynes. Ten vanduo 110 laipsnių teka iš kalnų. Savo namus ji paliko prižiūrėti Kaziui Deltuvai, kuris yra jos kaimynas.

Barija Balutienė, Lietuvos ministerio Londone žmona, atvyko iš Londono į Los Angeles pas savo dukterį ir žentą V. ir A. Rozenblatus, kurie yra neseniai į čia persikėlę iš Kanados.

Agnes Baradas, 3803 Evans, pasinaudodama vasaros atostogomis iš Los Angeles atvyko Chicagon aplankyti savo draugus ir pažįstamus, kurių ji čia turi labai daug.

Milton Stark, 9204 S. Broadway, pasitraukė iš "Lietuvių Dienų" žurnalo angliškos dalies redaktoriaus ir administratoriaus pareigų. Jo vieton pakviestas L. Valiukas.

Trejopa Celebracija Tampa, Fla. Sutraukė Nemažai Dalyvių

Sekmadienį, birželio 16 d. buvo atžymėti trys įvykiai: Antanų vardinės, tėvų diena" ir Wm. (Vinco) Popelio gimtadienis.

Šioje iškilmėje dalyvavo apie šimtas žmonių: celebrantų, viešnių ir svečių. Pobuvio puota buvo paruošta p-nios Onos Popelienės rūpesčių.

Pokylyje pirmiausia buvo sveikinami varduvininkai: Antanina Stukas, Antanas Tupikaitis, Antanas Vegela ir Antanas Kaminskas. Po to sekė sveikinimai bei linkėjimai tėvams, kurių šioje puotoje buvo tikrai nemažai.

Bet didžiausias demėsys buvo sutelktas gimtadienį minėjusiam Vincui Popeliui, o draugė ir jo žmonai p-niai Onai, kurie yra žinomi verslo žmonės, jautrūs lietuviškiems reikalams tautiečiai. Jie laiko užeiga ir įvairiems parengimams svetainę. Vincas Popelis (Wm. Popel) yra vienas iš Florida West Coast Lithuanian American Citizen's Club organizatorių. Šis klubas priskaito apie du šimtus narių, pasižymi labdarybės remimu ir lietuvybei aukomis.

Galima patarti Chicagos ir rytinių vietovių lietuviams, atvykstantiems į šį Floridos gražų kampelį, susitikti su pp. Popeliais, kurie nepašykštės gerų patarimų. Čia galima jaukiai praleisti ir atostogų laiką, tiesiai atvykstant į Midway Cabins on U. S. 92, Tampa Florida, kur rasis tinkami patogumai ir gera atostoginė nuotaika. Čia yra ir minėto klubo būstinė ir bus puikios progos su vietos ir atvykusiais lietuviais susitikti ar susipažinti. — J. K.

Mūsiškiai Skautai Stovyklavo Prie Ežero

Skautų DLK. Gedimino vardo draugovė Chicagoje, vadovaujama R. Povilaičio gyvenančio Bridgeporte, kaip ir kiekvienais metais, orui atšilus ir gamtai sužaliavus, padarė trijų dienų iškyla prie Michigan ežero, Indianos valstijoj.

Pirmąja iškilos diena buvo šaltoka ir debesuota, bet sekantį rytą visus pabudino karšti saulės spiduliai ir jau vakarop stovyklautojai turėjo nuo saulės nudegusius veidus ir skaudančias nugaras.

Iškylos programa susidėjo iš pionerijos, virimo ir sportiškų užsiėmimų. Sekmadienio ryte visa draugovė dalyvavo pamaldose netoliese esančioje Šv. Onos bažnyčioje.

Laikas praėjo greitai, linksmai ir naudingai, stebint gamta ir gyvenant savarankiškai miško prieglaudoj. Iškyloje dalyvavo 20 jaunų skautų.

— Povilas.

Senas Norvegų Laivas Chicagos Parke

Laivas "Viking", kuriuo 1893 metais 14 norvegų-jureivių atplaukė iš Bergen uosto, Norvegijoje į New Yorką per 49 dienas, dabar randasi Chicagos Lincoln parke. Tai yra senoviško laivo modelis tik su viena būre ir 20 porų irklų pirmyn stumiamas. Manoma, jog tokiu laivu apie 1000 metais norvegas Leif Eriekson buvo suradęs Ameriką, t. y. 500 metų prieš Kolumbą.

Tėgul Tėvas Moka

Vieno škoto Kanadoje žmona rimtai susirgo tonsilų uždegimu.

"Tuos tonsilus reikia bematant pašalinti" — patarė gydytojas — "Tą operaciją reikėjo padaryti jau tada, kai tamstos žmona buvo dar kūdikis".

"Kai ji buvo dar kūdikis?! Daryk greičiau operaciją, ponas daktare, o saskaitą prašau pasiųsti mano žmonos tėvui.

Taikrai "Nuostabus" Sovietų Mokslininkų Išradimas

Rusų mokslininkai buvo paskelbę, jog jiems pasisekė išrasti naują vaistą, kuris 10 kartų geriau veikia už penicilina.

Anglų ir amerikiečių chemikai, ištyrę tą vaistą ir nustatė, jog tai yra tas pats "albomicyne", kuris buvo išrastas Amerikoje 1946 metais ir atmestas del savo mažos vertės.

Yra žmonių, kurie mėgsta svečiuose ilgai pabūti. Ir yra tokių, kurie iš svečiavimosi vietos nori į namus greičiausiai pasprukti. Ir dažniausiai tokie žmonės būna vedę: tai yra žmona ir vyras, kurių tarpe įvyksta dėl to nesusipratimai.

Turi Suprasti Įspėjimą

— Tamsta sakai, jog ši suknelė vilnonė, bet štai yra pridėtas raštelis, kur pasakyta "medvilninė".

— O, tai mes tyčia padarėme, kad apgauti kandis.

Vidutinis vyro amžius prasideda tada, kai jis jau nebepaiso, kada ir kur jo žmona ruošiasi iš namų išeiti. (Jei tik jis pats neturi su ja drauge eiti!)

Justin F. Chitauskas
Insurance Broker
Notary Public
Income Tax Service
2404 W. 46TH PLACE
Chicago 32, Ill.
Tel. LA 3-3121

JOS. F. BUDRIK
Furniture
3241 So. Halsted St.
Krautuvė atdara Pirmadienio ir Ketvirtadienio vakarais iki 9:30
Del Televizijų Sutaisymo
PASKAMBINKITE
Tel. CAlumet 5-7237
Lietuvių radio valanda.
WHFC, 1420 kil. Ketvirtadienio vakare nuo 6 iki 7

CHICAGOS ŠVARIAUSIAS IR MODERNIŠKIAUSIAS DARŽAS —
BUČO DARŽAS
WILLOW WEST INN AND PICNIC GROVE
Atdaras Kiekviena Diena Per Ištisus Metus
83rd and Willow Springs Rd.
WILLOW SPRINGS, ILL.

FLORIDA - FLORIDA
Atvažiavę į Floridą, sustokite
NEPTŪNO VILLOJE,
pas p-nus Šeštokus
666 — 76th Avenue.
Jie jums patars kur geriausia apsistoti arba apsigyventi.
St. Petersburg Beach, Fla.
Tel. 21-8204.

ĮSTOK ĮŠĮ KLUBĄ

ir patirk kokybę ir nepaprastai gerą skonį šios ypatingos degtinės

Štai yra žinia! Pirmutinis paragavimas šios "21" CLUB SPECIAL privers jus pasakyti: "Tai yra tikra degtinė-pilna gero skonio!"

Įsitėmykite, jog CLUB SPECIAL turi aukštesnį "proof", kuris siekia 87.3. Tai reiškia, jūs gausite daugiau degtinės už savo sunkiai uždirbtus pinigus.

Ji yra švelni-ir jums ji patiks, ne tik jums, bet ir jūsų draugams. Vienas paragavimas tūkstančius į jos pusę.

PIRK "21" CLUB SPECIAL

"21" Club Special
BRANDS

BLENDED WHISKEY • 87.3 PROOF • 60% GRAIN NEUTRAL SPIRITS
"21" BRANDS, INC., N.Y.C.

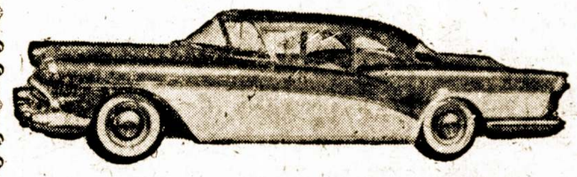

1957 METŲ BUICKAS TIK
$2595.00
Lietuviškoje Prekyboje
MILDA BUICK, INC.
DYNAFLOW, RADIO, APŠILDYMAS,
BALTOS PADANGOS
907 W. 35th St.--Chicago 9, Ill.-- LA 3-2020

Siuntiniai Lietuvon ir "Anapus"
PIGIAUSIA SIUSTI "ANAPUS"!
Šuojau rašykite. Reikalaukite Kainoraščių-Informacijų iš:
"Anapus" Mail Order, 17070 Ludlow St.,
Granada Hills, California, U.S.A.
Sunčiame ir oro paštu per Stockholmą-Rygą.
Ypatingai pigiai ir greitai pasiunčiame vaistus.
Dr. G. Valančius—Ved.

Prieš pirkdami ar parduodami namus, biznius, sklypus ar farmas, atlankykite mus.
KUTRA-NORKUS REALTY
Real Estate — General Insurance
Notary Public
2405 West 51st Street — WAlbrook 5-5030
Chicago 32, Ill. — REpublic 7-7321

The Biggest Dollar In The World Is The Dollar You Save.

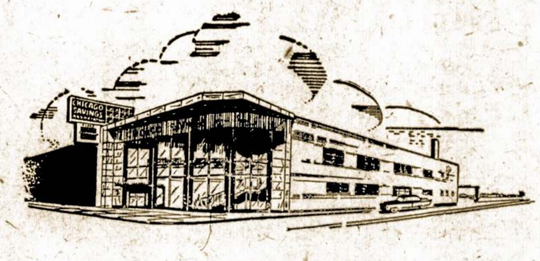

Remiantis Chicagos Savings Bendrovės praeitimi, nuo pat jos įsikūrimo 1924 metais, jos pavyzdinga biznio tvarka, ypatingai indėlių saugumo ir dividendų našumo atžvilgiu, nėra saugesnės ir pelningesnės įstaigos pasidėti taupomus pinigus. Pasidėję taupinius pas mus gausite ne tiktai saugumą — jų apdraudimą iki $10,000.00, augštą dividendą, bet ir daugelį kitų patarnavimų veltui, už kuriuos kitose įstaigose turėtumėte mokėti.

Taupytojų patogumui Chicagos Savings Bendrovės įstaiga yra viena iš gražiausiai ir moderniškiausiai įrengtų visoje Illinois Valstybėje.

Lietuviai gyvenantieji už Chicagos ribų, nežiūrint kurioje Suvienytų Valstybių dalyje jie begyventų, gali taupyti pinigus paštu. Rašykite dėl informacijų. Mūsų turtas $21,000,000.00.

CHICAGO SAVINGS and LOAN ASSOCIATION
6245 So. Western Ave. — Tel. GRovehill 6-7575 — Chicago, Illinois
Atdara: pirmadienį nuo 12 iki 8, antradienį ir penktadienį nuo 9 iki 4, ketvirtadienį nuo 9 iki 8.
Trečiadienį uždaryta visą dieną, o šeštadienį nuo 9 iki 2 valandos po pietų.

Sveikata Yra Visiems Brangus Turtas

Nuo Ko Priklauso Vėžio Ligos Pagydymas?

Vėžys arba carcinoma gali pasireikšti vidaus organuose ar išoriniai. Pastaruoju atveju kaikurie žmonės mėnesiais ar net ir metais stebi tos ligos plitimąsi ir nieko nedaro ją sustabdyti.

Vėžio ligos įsigalėjimas vidaus organuose yra tuo pavojingas, kad jis pradžioje neatkreipia mūsų dėmesio ir reiškiasi tokiais simptomais, kurie atrodo nepavojingi.

Vėžiui plintant plaučiuose, atsiranda kosulys su skrepliais. Tie skrepliai susidaro iš vėžio sunaikintų plaučių audinių. Operacijos keliu pašalinant iš krūtinės ląstos vėžio paliestas plaučių dalis, galima žmogaus gyvenimą prailginti.

Galvos smegenyse įsigalėjęs vėžys atneša paliestos vietos spaudimo jausmą, dažnai seka ir paralyžius. Šios rūšies vėžys greit plečiasi, naikindamas smegenų audinius.

Pavojingas yra inkstų vėžys, nuo jo dar nesurandama tinkamų gydymo priemonių. Skilvio vėžys taip pat yra sunkiai nugalimas.

Moteriškos krūties vėžys yra 80 nuoš. pagydomas, jei būna iš pat susirgimo pradžių, vos įsigalėjus pastebėtas. Tuo tarpu vien tik Amerikoje per dešimt tūkstančių moterų miršta nuo tos vėžio ligos. Ir tik dėl to, kad buvo gydoma užvilkinusios.

Darant metinį sveikatos patikrinimą, reikia atkreipti dėmesį ir į vėžio galimumus. Tyrimai nėra sunkūs ir jų duomenys būna pakankamai tikslūs.

Vėžio ligą vis labiau pasiseka išgydyti, jei tik pradedama gydytis vos tik ligai pasireiškus. Dėl kiekvieno šavyjautos pasikeitimo, dėl "keistų" organų funkcionavimo apsimoka pasitarti su gydytoju. Tai, palyginus, nedaug kainuoja, bet gali nustumti pavojų ar gražinti ramią nuotaiką.

Kova su vėžio ligo Amerikoje davė žymių laimėjimų. Tam yra naudojamos vis naujos priemonės ir medicina praturtinama naujais išradimais ir gydymo būdais.

Išvadoje tenka dar sykį pakartoti, kad nuo daugelio vėžio ligos pasireiškimų susirgusį pavyksta sėkmingai pagydyti. Bet tam tėra privaloma sąlyga: vėžio reiškiniai turi būti "sučiupti" neuždelsiant, pačioje pradžioje.— **Medicus.**

Daugiausia Nelaimių Atsitinka Namuose

Daug kam gal atrodys neįtikinamas dalykas, jog skrendant lėktuvu ar važiuojant traukiniu žmogus gali jaustis saugesnis, negu kad būdamas nuosavoje pastogėje, t. y. gyvenamuose namuose.

Įvairiausių nelaimių namuose įvyksta dvigubai daugiau, negu fabrikuose, įmonėse ar kitose darbo vietose.

Praėjusiais metais Amerikoje nelaimingų nuotykių namuose pasitaikė net septyneriopai daugiau, negu kad buvo sužeista autobusuose, keleiviniuose traukiniuose ir lėktuvuose.

Tuo pačiu laiku apie 8,000 žmonių žuvo jų pastogių gaisro metu. Vaikai dažniau susižeidžia namuose, negu gatvėje. Savo namuose nukentėti grėsia didesnis pavojus, negu kad susirgti džiova, skarlatina, plaučių uždegimu, difteritu, — visas tas ligas kruvon sudėjus.

Dėl neteisingo elektros laidų įvedimo ir dėl laidų perkrovimo ištinka gaisrai, kurie pareikalauja gyvybių aukų. Priešgaisrinių taisyklių nedabojimas ir miesto nuostatų nepaisymas taip pat nešą daug skaudžių pavojų.

Šviečiančios ar šildymo dujos lygiai yra pavojingos. Žiemos metu daug nelaimių įvyksta dėl alyvos krosnių netobulumų.

Nuo mažų vaikų saugioje vietoje tenka laikyti visokius vaistus, cheminius gaminius, aštrius ar pjaunamus įrankius. Lygiai reikia daboti, kad vaikai nežaistų su elektros laidais ar elektros įtaisais bei kitais pavojingais daiktais.

Namų laiptai irgi sudaro nemenką gręsmę. Tamsai užėjus, laiptai privalo būti gerai apšviesti. Numesta ant laiptų banano žievė kokį, pavyzdžiui, gali atnešti pavojų! Juk tiek daug žmonių mirtinai susižeidžia ne kur kitur, o kaip tik besikeliant ar nusileidžiant laiptais.

Namus remontuojant, juos švarinant, sienas ar langus plaunant, Amerikoje įvyksta labai daug nelaimingų nuotykių. Atsargumo stoka, pervargimas ir noras nuveikti nenuveikiamus dalykus būna tų liūdnų įvykių svarbiausioji priežastis.

"Saldieji namai" gali pasidaryti karčių ir liūdnų pergyvenimų vieta. Tam išvengti, reikia daboti atsargumo priemones ir visada būti apdairiems.

Piktadariai

Trėmimus Prisiminus

Kad aš turėčiau
Šimtus liežuvių,
Visais jais smerkčiau
Tautos smaugėjus.

Kad milijonus
Turėčiau šūvių,
Visus paleisčiau
Į prispaudėjus.

Štai metų oi daug
Jau nuriedėjo,
Vergovė stovi
Dar ir šiandieną.

Vieni praėjo,
Kiti atėjo,
O mūs tėvynėj
Šurpu, kaip žiemą.

Birželis mėlas,
Bet ir skausmingas,
Jame ištiko
Tėvynę kančios.

Birželis liūdnas,
Baisus, tragingas,
Raudonas Kains
Ją laiko pančiuos.

Gabeno, kimšo,
Šeimas išdraskė,
Be skaičiaus grobė
Ir išdangino.

Negailestingai,
Kaip žvėrys blaškė,
Vorkutos tundros
Juos nuramino.

Nuo šiol birželį
Kas mėlą metą
Plačiai minėsim,
Gyvi kol būsim.

Nekaltas kraujas
Dangaus šauk keršto.
Ramybės Kainui
Niekad neduosim.

Perkūnas.

Iš Sandaros Centro

Sandaros 24 kuopos, Montello, Mass. narių duoklės:

J. Bartkevich	$3.00
M. Bartkevich	1.20
St. Grizė	1.20
M. Miliauskienė	1.20
K. Shakman	3.00
A. Keršulis	3.00
F. Šmitas	3.00
O. Šmitienė	1.20
A. Yonitis	3.00
M. Yonitis	1.20
P. P. Shats	3.00
O. Milutienė	1.20
L. Schensnal	3.00
R. Žamaitis	3.00
O. Kašėtienė	1.20
P. Kašėta	3.00
G. Davis	3.00
Nauji nariai — duok. įstojimas	
John Chunis	$2.50
Antanas Aukštulis	2.50
Charles Wayshville	2.50
William Lutkin	2.50

— K. Venslauskas, Sekr.

Karčiamos Senesniais Laikais Lietuvoje Vaidino Svarbią Rolę

Įspūdžiai Vieno Užsieniečio, Keliavusio Per Lietuvą 1793 Metais

Kuomet nebuvo nei geležinkelių, nei automobilių, kelionės tekdavo atlikti arkliais, o tai, kaip žinoma, gerokai nuvargindavo keliautojus.

Vienas vokietis, Fridrichas Schultz, važiavęs 1793 metais iš Rygos į Varšuvą, turėjo vykti per Lietuvą. Savo kelionės aprašyme jis pateikė visą eilę įdomių pastabų, ypatingai apie karčiamas. Anais laikais Lietuvoje jos buvo ir viešbutis, ir arklių pakeitimo stotis, ir savotiškas informacijų centras, kuriame buvo galima gauti žinių apie tai, kas dedasi savam ir kituose kraštuose.

Minėtasai vokietis keliautojas važiavo karietoje, kurią traukė keturi greiti lietuviški arkliukai. Traukdamas iš Kauno į Alytų Nemuno prakrantėmis, pro nuostabiai gražų Punios šilą, jis pastebėjo dirbančius laukuose žmones, kurie jam atrodė: "sveiki, stiprūs, aukšto ūgio ir plačių pečių". O kuriuos sueidavo akis į akį, tai tie parodydavo naturalaus mandagumo ir linksmumo.

Alytaus miestą jie pasiekė tą pačią diena, 9 valandą vakarė. Karietą sustojo prie pat miesto vienoje karčiamoje, kur keliautojams buvo parūpinta vakarienė ir nakvynė. Atsikėlę sekantį rytą, jie pastebėjo puikią lygumą, apsuptą miškų apdengtais kalneliais. Tokių gražių vaizdų tas vokietis nematęs vykstant jam iš Berlyno į Karaliaučių.

Pakinkius kitus arklius, karieta vėl pasijudino ir riedėjo į pietus, Lieponių link, žaliuojančiomis Nemuno pakrantėmis.

Išsidėkite į Savo Namus Lincoln Storm Windows

Juos Gaminame Nuosavame Dirbtuvėje

JUOZAS SPAITIS

3261 S. Halsted St.

Telef. Victory 2-6469

Pašaukite Dėl Informacijų Ir Apkainavimo.

Garsioji Aktorė Marlene Dietrich Turi Tokią Nuomonę Apie Vyrus

Pagarsėjusi filmų aktorė Marlene Dietrich apie vyrus yra pasakiusi labai palankiai. Štai jos žodžiai:

"Bendrai vyrai yra tobulesni žmonės, negu moterys. Vyrų būdas yra stipresnis, jų smegenys yra geresni ir jų mintijimas nėra toks sujauktas ir miglotas, kokiu pasižymi moterys".

MĮSLĖ

Prekyboje su užsieniais Amerikoje pirmauja New Yorko uostas. Antroje vietoje yra Miami, Fla. uostas.

Kaip galima nueiti į mišką? Iki jo vidurio. Nes paskui jau reikės iš miško išeiti.

Paprotys jaunavedžius apmėtyti ryžiais yra linkėjimai, kad susilauktų gausios šeimos. Ryžiai nuo senų laikų buvo vaisingumo bei derlingumo simbolis.

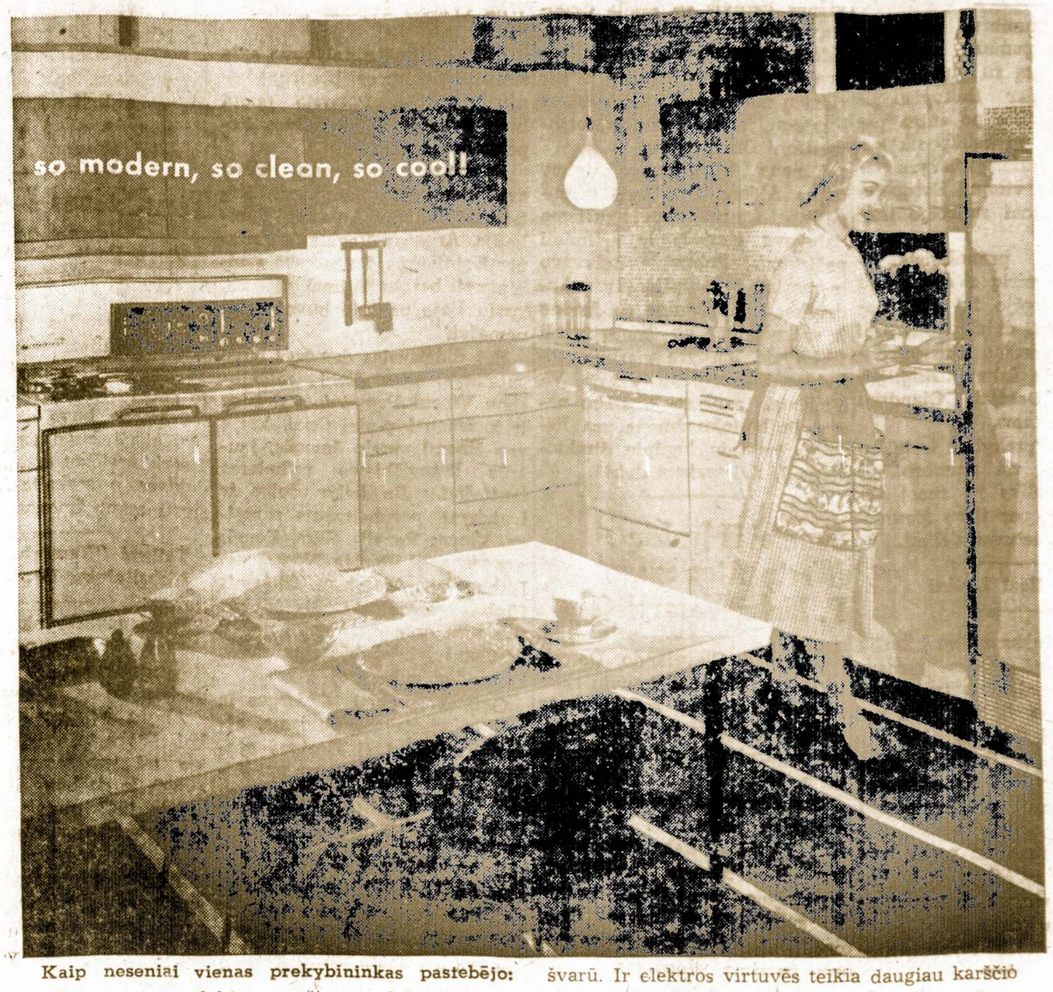

Kaip neseniai vienas prekybininkas pastebėjo: "Pergyvename elektros amžių... elektriški tarnai įsigali mūsų pastogėje".

. Būdingas šiai linkmei yra virtuvės krsnies pasikeitimas. Moterys mėgsta modernišką išžiūrą ir vertina virtuves, kur puodai ir keptuvės būna švarū. Ir elektros virtuvės teikia daugiau karščio todėl, kad izoliuotos iš 6 šonų (ne tik iš penkių).

Tobulas kepimas, troškinimas, spirginimas, virimas yra lengvai atliekamas. Lygiai svarbu: galite būti užtikrinti, kad jūsų nauja elektros krosnis pasiliks naujoviška daugeliui ateinančių metų.

nothing gives your kitchen the modern look like a modern electric range

and nothing cooks cleaner, cooks cooler or cooks food faster!

See your electric appliance dealer

Commonwealth Edison AND *Public Service Company*

© C. E. Co.

IT'S A Super-Value

Englander's Super-Bodyguard *Innerspring* Mattress

✓ Hundreds of highly tempered steel coils
✓ Layers of finely combed cotton felt
✓ Colorful, heavy-duty woven stripe cover

ONLY $49.75

30 Day Free Trial!

ROOSEVELT FURNITURE CO.

2310 WEST ROOSEVELT ROAD CHICACO, ILLINOIS

Kratuvė atidaryta sekmadieniais nuo 11 iki 4:30. Tel.: SEeley 3-4711

LIETUVIAI TAUPO LIETUVIŠKOJE TAUPYMO IR SKOLINIMO BENDROVĖJE

1. MES MOKAME AUKŠTESNĮ DIVIDENDĄ
2. KIEKVIENĄ SĄSKAITĄ LIGI 10,000.00 APDRAUSTA FEDERALINĖS VALDŽIOS DRAUDIMO ĮSTAIGOJ.
3. SĄŽININGAS IR MANDAGUS PATARNAVIMAS

AUGUSTAS SALDUKAS PREZIDENTAS.

DARBO VALANDOS: PIRM. ANTR. IR PENKT. nuo 9-5 V.V.
KETVIRTADIENIAIS: " 9-8 V.V.
ŠEŠTADIENIAIS: " 9-4 V.V.
TREČIADIENIAIS: UŽDARYTA

ADRESAS: 4038 S. ARCHER AVE. CHICAGO 32, ILL.
TEL. LA. 3-6719

Naujai Partijai Paėmus Valdžią, Daug Kas Gali Pasikeisti Kanadoje

Kanados Vyriausybei Pasikeitus

Rašo P. DAILIDĖ

Drauge su prasidėjusiais vasaros karščiais šio krašto kaimynas šiaurėje pergyvena ir žymius pasikeitimus savo valdžioje.. Per 22 metus stovėję prie valstybės vairo liberalai šį birželio mėnesį užleido čia savo vietą konservatoriams. Kai Kanados naujas premjeras Diefenbaker priskaito save prie pažangiųjų konservatorių, ypatingai didelio posukio nei krašto vidaus nei užsienių politikoje nelaukiama.

Tačiau tas faktas, kad Kanados rinkikai nusigrįžę nuo liberalų, verčia naują vyriausybę darytis išvadą, kad kraštas vis tik laukia permainų. Kokios tos permainos turėtų būti, galima spręsti iš tų pažadų, kuriais konservatoriai patraukė rinkikus savo pusėn. O pažadų buvo duota nemaža.

Jei tik žymi dalis tų pažadų bus įvykdyta, kraštas tuojau pajus, kad vadžios jau kitose rankose. Bet naujos vyriausybės opozicija įrodinėja, kad daugelis tų pažadų vargiai bus įvykdyta, nes kai kurie jų vieni kitiems prieštarauja. Nežiūrint to, naujas premjeras žiūri su viltimi į ateitį ir jau artimiausiu laiku žada pradėti savo programos vykdymą.

Valdžios Pasikeitimas Kanadoje Visur Sukelia Susidomėjimą

Po antrojo pasaulinio karo Kanada vis labiau iškyla, kaip didžiųjų valstybių partneris pasaulinėje politikoje. Kanados vardą pradedame užtikti visose karštose tos politikos vietose. Kai kur Kanadai tenka vadovaujamas vaidmuo taikos klausimuose ten, kur ligišioliniai bendros politikos vadai neranda kelio susitarimui. Ypač gražiai Kanada yra pasirodžiusi, įsiliepsnojus politinėms aistroms del Suezo kanalo. Čia Kanados užsienių reikalų ministras Pearson yra daug nusipelnęs prieš tarptautinę bendruomenę.

Delto perėjus užsienių politikos vairui į kitas rankas, daug kas pirmiausiai statosi klausimą kaip atsilieps tas perėjimas bendroje politikoje. Ar Kanados aktingumas toje politikoje su įvykusiu valdžios pasikeitimu nenusilpnės?

Tas klausimas nėra svetimas ir mums lietuviams. Ne tik delto, kad Kanadoje yra prisiglaudęs nemažas išeivių iš Lietuvos skaičius, bet ir delto, kad Kanados glaudus bendradarbiavimas su didžiomis valstybėmis bendroje politikoje turi nemažos įtakos tų valstybių nusistatymui pavergtųjų klausimu. O demokratinės Kanados pažiūros į pavergtųjų išlaisvinimą ligišiol nėra kėlusios jokių abejojimų.

Krašto Viduje Laukiama Didesnio Ūkinio Savystovumo

Nėra jokia paslaptis, kad Kanados ūkinis gyvenimas yra gana tampriai susijęs su Jungtinių Valstybių investuojamu kapitalu. To kapitalo įtaka ir toliau bus, be abejojimų, didelė. Bet kanadiečiai nusiskundžia kad tas kapitalas, tarpdamas Kanados žemėje, permažai atsižvelgia į Kanados interesus.

Tam kapitalui prikišama, kad jis savo kontrolę pramonėje sąmoningai panaudojąs tam kad visą ūkinį Kanados gyvenimą užtemptų ant Jungtinių Valstybių kurpaliaus. Nauja Diefenbakerio vyriausybė yra nusistačiusi užkirsti kelią tokiems užsimojimams. Tam tikslui yra numatoma didesnė svetimo kapitalo Kanadoje kontrolė.

Kanada yra turtingas kraštas. Jos turtus galima lyginti su turtingiausių pasaulio kraštų turtais. Tik visa bėda, kad Kanada teturi tik šešioliką milijonų gyventojų. Bet jeigu Kanada laikysis išmintingos imigracijos politikos, jos vieta ateityje bus tarp didžiųjų pasaulio valstybių. O naujas premjeras jau yra pareiškęs, kad Kanados gyventojų skaičiaus padidinimas susilauks jo ypatingo dėmesio.

Mandagumo Taisyklė

Supažindinant kad ir žymiai jaunesnę moterį su vyriškiu, jos vardas minimas pirmiausiai. Išimtys tedaromos, jei vyras būna ypatingai žymus ar kurioje srityje iškilęs.

Gaunant iš anksto spausdintą ar ranka rašytą kvietimą į vestuves, iškilminga vakarienę ar kurį nors pobūvį, būtinai reikia tučtuojau atsakyti, ar tose iškilmėse dalyvausime. Apačioje dažnai dedamos raidės "R.S.V.P." reiškia prancūziško atsakyti prašančio sakinio pirmasias raides, o lietuviškai tos keturios raidės pasako: "Atsakykit per malonę". Todel delsti yra nemandagu.

Nepriimtina ir skaitoma nemandagu, jei vaikai savo tėvus vadina jų vardais. Visose pasaulio tautose vaikai savo tėvams turi reikšti ne vien viešą, bet ir namų aplinkoje pagarbą. Išimčių daryti nereikėtų.

-Surado Išeitį

— Mes su žmona puikiai sugyvename ir niekad nesusipykstame.

— Ar jūsų tarpe niekad nebuvo jokių nesusipratimų?

— Visą laiką! Tik aš niekad savo žmonai apie tai nepasakau.

Per New Yorko uostą pereina pusė Amerikos prekybos su užsieniais.

Parūpinu Apdrauda Įvairios Rūšies

Apraudžiam Namus, Automobilius, Langus, Baldus ir kitokius dalykus.

JUOZAS SPAITIS

3261 S. Halsted St.

Tel. VIctory 2-6469

GUŽAUSKŲ

Beverly Hills Gėlinyčia

Gražiausios gėlės del vestuvių, bankietų, laidotuvėms ir del kitų visokių papuošimų.

2443 WEST 63RD STREET

Tel. PRospect 8-0833-80834

Antanas ir Aldona Gužauskai Sav.

DUONĄ IR ĮVAIRIAS SKANIAS BULKUTES KEPA

BRUNO'S KEPYKLA

3339 SO. LITUANICA AVE.

Tel.: CLiffside 4-6876

Pristatome į visas krautuves ir restoranus, taip pat išsiunčiam į visus artimuosius miestus.

Baublys, Kuris Globojo Garsų Dionizo Poškos Muziejų Žemaitijoje

Kai 1813 metais nudžiūvo storas; gal būt tūkstančio ir daugiau metų senumo ąžuolas Baublys, stovėjęs Bijotų kaimo laukuose, netoli Raseinių, tai aplinkiniai žmonės labai nusiminė. Jiems buvo gaila to milžino medžio, kuris it koks milžinas stovėjo savo žemės sargyboje.

Nugirdęs apie tą įvykį rašytojas Dionizas Poška, kurio mažas dvarelis buvo netoliese, jis įkalbėjo vietinius ūkininkus nupiauti Baublio kamieną, nuvalyti išpuvusį vidų ir perkelti į jo ūkį. To ąžuolo liemuo buvo pastatytas ant Vyšnių kalnelio.

Jame Dionizas Poška įrengė vėliau pagarsėjusį muziejų, gal būt pirmutinį visoje Žemaitijoje. Baublio viduje galėjo tilpti net dvylika žmonių. Į jį Poška sukrovė iškasenas iš piliakalnių arba užtiktus laukuose akmenius kirvukus, ginklų, metalinių auskurų, gintaro išdirbinių, senų pinigų, sidabrinių sagučių ir pan.

Garsai apie tą nuostabų Baublį, pasklido gana plačiai. Mokslininkai, rašytojai, poetai ir praeities tyrinėtojai pradėjo jį lankyti ir Dionizas Poška kantriai aiškino apie rinkinius ir jų svarbą. Prie Baublio sienos jis pridėjo tokį užrašą:

"Ateivi, gerbk kaimišką būstą, tą amžiną ąžuolą, tą gamtos stebuklą; man bus naudinga, jei jis išvengs tavo cenzūros. jei esi kritikas, tai spręsk griežtai ir atidžiai".

Taigi, dėka Dionizui Poškai tas tūkstanties metų senumo ąžuolas dar tebėra gyvas ir jis vis primena žemaičiams apie jų protėvius, jų kultūrą, jų laisvę ir nuosavą žemę. Baublio nesunaikino ir du pereiti karai, tik daugelį jame tilpusių liekanų išvogė okupantai ir išsigabeno į savo kraštą arba tiesiai sunaikino. Tačiau jis pats tebestovi, kaip ištikimas Žemaitijos sargas.

Radio Aparatai Arklidėjo Apsimoka Šiam Farmeriui

Šis Kalamazoo, Mich. gyventojas Harry Mayers, jau sulaukęs 78 metų, sakosi, nepaiso modernaus gyvenimo. Jis retai skaito laikraštį, niekad nematė filmo ar televizijos paveikslu, lėktuvus tėra stebėjęs padangėse.

Bet jo arklidėse yra įrengti net du radijaus priimtuvai. Harry Mayers įsitikino, kad nuo girdimu per radiją kalbu ir muzikos, jo arkliai geriau ėda ir būna spartesni jais važiuojant ar bedirbant.

General Motors įmonės Argentinoje, kurios del valiutos suvaržymų buvo uždarytos prieš 8 metus, vėl pradėjo veikti.

Prašomi Atsiliepti

Lietuvos Generalinio Konsulato New Yorke Paieškomi Asmenys

Arlauskienė — Kanapeckaitė, Emilija, duktė Prano, iš Viekšnelių k., Luokės vl., Telšių ap.

Bastys, Juozas, iš Kutų km., Būblelių v., Šakių apsk.

Breivaitė, Pranė (Francė).

Čeponienė, Apolonija.

Čeponis, Feliksas.

Čeponis, Kazys.

Chmieliauskas, Petras, sūn. Juozo.

Danevičius, Antanas, gyvenęs Hartford, Conn.

Didžiariekaitė - Paleliūnienė ir duktė Aldona, kil. nuo Panevėžio.

Didžiareikis, Povilas, kil. nuo Panevėžio.

Gylys, Adfonsas ir Valerijonas, sūnūs Stasio.

Jovarauskas, Juozas, buvęs Lietuvos Konsulas Liepojoje—prašomi atsiliepti jo poediniai ir giminės palikimų reikalu.

Juknevičius, Vytautas, sūnus Prano.

Kanapackas, Stanislovas.

Katinaitis, Antanas.

Kazlauskas, Jonas, iš Pamerkių k., Valkininkų val.

Keršienė - Mačionytė, Elena d. Juozo, iš Giraitės k., Varėnos vals.

Krečetas, Mykolas, sūn. Povilo.

Leonavičius, Antanas ir Bronius, sūn. Vinco, iš Giraitės k., Varėnos val.

Pranaitis, Jonas, žmona Agnieška, vaikai Antanas ir Petronėlė.

Ruseckas, Zenonas, s. Juozo.

Šelyla, Stasys, buvęs mokytojas.

Šimaitis, Pranas.

Šileikis, Anatolijus, sūnus Prano.

Simanaitis, Antanas, sunus Baltramiejaus.

Tarulis, Kazys, sūn. Juozo.

Urbanavičius, Stasys, sūnus Mykolo.

Vebra, Pranas, iš Raugų k., Jūžintų v., Rokiškio ap.

Vladička, Kostas ir sesuo Emilija.

Žarkauskas, Juozas ir Vladas, iš Pamerkių k., Valkininkų vl.

Ieškomieji arba apie juos žinantieji maloniai prašomi atsiliepti.

Consulate Gen. of Lithuania,
41 West 82nd Street,
New York 24, N. Y.

Kanada 1955 metais turėjo 474 mokyklas indijonų vaikams. Jas lankė 29,000 vaikų.

Raudonojoj Kinijoj Moterys Vairuoja Lėktuvus

Komunistinėje Kinijoje kariškais sprausminiais lėktuvais skraido net 55 moterys-lakūnės. Moterys taip pat valdo ir keleivinius lėktuvus.

Ir kas įdomu: tos lakūnės per penkis metus neturėjo jokio nelaimingo nuotykio ar katastrofos.

Priverčiamas darbas šiuo metu yra praktikuojamas tik Rusijoje ir kituose komunistų valdomuose kraštuos, Pietų Afrikos Unijos vietovėse ir portugalų Afrikos kolonijose.

LIETUVIŲ TAUPYMO IR SKOLINIMO Bendrovių Lyg or Nariai

FEDERAL SAVINGS AND LOAN INSURANCE CORPORATION — SAFETY OF YOUR SAVINGS INSURED UP TO $10,000

Kiekvieno Taupymai Apdrausti Iki $10,000.00 ir Paskolos Ant Namų Duodamos Lengvomis Sąlygomis.

CHICAGO SAVINGS & LOAN ASS'N
6245 South Western Ave. Chicago 36, Ill.
GRovehill 6-7575

CONTINENTAL SAVINGS & LOAN ASS'N
4559 South Paulina Street Chicago 9, Ill.
YArds 7-0145

CRANE SAVINGS & LOAN ASS'N
2555 West 47th Street Chicago 32, Ill.
LAfayette 3-1083

DISTRICT SAVINGS & LOAN ASS'N
3400 South Halsted Street Chicago 8, Ill.
CLiffside 4-0104

MIDLAND SAVINGS & LOAN ASS'N
4038 Archer Avenue Chicago 32, Ill.
LAfayette 3-6719

ST. ANTHONY SAVINGS & LOAN ASS'N
1447 South 49th Court Cicero 50, Illinois
Tel.: TOwnhall 3-8131 ir 8132

UNIVERSAL SAVINGS & LOAN ASS'N
1800 South Halsted Street Chicago 8, Ill.
HAymarket 1-2028

SKOLINK IR TAUPYK
Standard Federal Savings

— Pačioj saugiausioj ir stipriausioj Amerikos įstaigoj.

Daugumas Chicagos lietuvių savo pinigus taupo STANDARD FEDERAL įstaigoje, nes ilgų metų patyrimas juos įtikino, jog tai yra pati stipriausioji ir saugiausioji įstaiga.

Žemausiais procentais skoliname pinigus namams pirkti, statyti ir taisyti.

Kai perki namą, visuomet kreipkis į STANDARD FEDERAL — sutaupysi pinigų ir išvengsi bereikalingų rūpesčių.

STANDARD FEDERAL visiems teisingai patarnauja, o karo ir depresijos laikais taupytojams visados mokėdavo pagal pareikalavimą.

STANDARD FEDERAL turtas viršija 57 milijonus dolerių.

Atsargos Fondai STANDARD FEDERAL įstaigos siekia 5 milijonus ir ketvirtį. Be to, visos taupytojų sąskaitos yra apdraustos Federal Savings and Loan Insurance Corporation.

Pinigai įdėti prieš 11-tą dieną, neša dividendą už visą mėnesį.

CHARTERED AND SUPERVISED BY THE UNITED STATES GOVERNMENT

JUSTIN MACKIEWICH, President
JUSTIN MACKIEWICH, JR., Vice-President

DARBO VALANDOS: Kasdien, įskaitant šeštad. nuo 9 val. ryt iki 4 val. po pietų. Ketvirtadieniais nuo 9 val. ryto iki 8 val. vakaro Trečiadieniais visai neatidaroma.

Standard Federal Savings
AND LOAN ASSOCIATION OF CHICAGO
4192 ARCHER AVE., CHICAGO 32
(Archer Ave. at Sacramento)
PHONE: VIrginia 7-1141

Povilas J. Ridikas

Laidotuvių Direktorius

3354 SO. HALSTED STREET

Telephone YArds 7-1911

Ambulansų patarnavimas dienę ir naktį. Reikalaukite mus.

Donald A. Petkus

Laidotuvių Direktorius

Pilnas Laidojimo Patarnavimas su Karstu nuo $285, $390, $495, $585, $690, $795, $880, 995 ir daugiau.

1410 So. 50th Ave.

Telefonas TO 3-2103

CICERO 50, ILL.

A. PETKUS

LAIDOTUVIŲ DIREKTORIUS

6812 South Western Avenue Tel.: GRovehill 6-2345-6

KOPLYČIOS VISOSE MIESTO DALYSE

LIŪDĖSIO VALANDOJ Šaukite

MAŽEIKA & EVANS

LAIDOTUVIŲ DIREKTORIAI

Air Conditioned Chapel and Parking Facilities.

6845 S. WESTERN AVE. — RE. 7-8600-8601

Vokietis Dr. E. Krolman Apie Senovės Prūsų Ramovę

Atsiminimai Apie Ramovę Nepranykę Žmonėse

"Senovės Prūsų Pasakojimai", kuriuos 1915 metais išleido Dr. E. Krolman, tilpsta rinkinys padavimų apie garsiąją Ramovę, kuriuos žemiau patiekiame šiek tiek sutrumpinę.

Senųjų Prūsų gyventų plotų pačiame viduryje buvo vietovė, kuri vadinosi Ramovė.

Joje gyveno Krivių Krivaitis, vyriausias kunigas ir prūsų dvasinis vadas. Krivių Krivaičio žodžio klusniai klausėsi visos prūsų gentys ir giminingieji lietuviai; jis valdė ir Livonijoje esamas gentis. Jo sprendimai buvo visiems privalomi, jo išmintis visų gerbiama, neklaidin gumas visų pripažistamas.

Prie didžiulio, seno ir galingo ąžuolo, kuris buvo visų Ramovės ąžuolų stambiausias ir seniausias, pats Krivių Krivaitis atnašavo dievams auką. Šventasis ąžuolas skerspiuvyje turėjo šešis mastus, jo lapija buvo taip gausi, kad pro ją neprasiskevrbdavo nei lietus, nei sniegas. Ir kas nuostabiausia: Šventasis Ąžuolas niekad lapų nenumesdavo! Jis žaliavo žiemą - vasarą, nes jį aplankydavo trys didieji dievai — Perkūnas, Pikolis ir Patrimpas.

Dievas Perkūnas buvo visų dievų galingiausias. Jis buvo žaibų ir griaustinių valdovas — vaizduotas kaipo vidutinio amžiaus, tamsiais garbanuotais plaukais, kuriuose spindėjo žėrinčios liepsnelės.

Pikolis buvo mirties dievas. Jis turėjo aukšto, seno žmogaus išžiūrą, su didele žila barzda, išblyškusiu, mirusio žmogaus spalvos veidu. Visas jo kūnas buvo apdengtas balta skraiste. Žiūrėjo iš apačios į viršų, — siaubingas buvo jo žvilgsnis.

Patrimpas — laukų derliaus ir karo dievas buvo vaizduojamas jaunu. Jo žvilgsnis buvo linksmas, lūpose žaidė šypsena. Buvo bebarzdis, o galvą jam puošė javų vainikas.

Nuo šventojo ąžuolo trys didieji dievai stebėjo didžiosios aukos atnašavimą. Jie matė gausias per Krivį Krivaitį jiems suaukotas aukas. Juos džiūgino priešų ant aukuro liejamas kraujas. Perkūnas, Pikolis ir Patrimpas didžiavosi prūsų ir lietuvių gentimis, ištikimais galingųjų dievų vaikais, dorybės ir narsumo vyrais, savąjį tikėjimą išpažįstančiais ir laisvėje gyventi pasiryžusiais. Šlamėjo Ramuvos šventieji ąžuolai, o iš visų švelniausiai ir galingiausiai šlamėjo šventčiausias ąžuolas — dievų buveinės vieta, ju malonių vyriausias liūdininkas.

Atėjo svetimi, geležim apsikauste vyrai, nukariavo ir pavergė laisvasias prūsų gentis. Užpuolikai iškirto šventuosius ąžuolus. Bet ten, kur ąžuolai kadaise žaliavo išsiliejo daug kraujo — priešų kraujo, kurio nei saulė, nei vėjas, nei lekiantis smėlis, pasak padavimų, neišdžiovino, nepadengė.

Ir niekas dar nuo sosto nenuvertė senųjų prūsų ir lietuvių didžiųjų dievų, niekas dar jų galybės nesunaikino! Jie tebegyvena dausose, žydrynų aukštumoje, ten, kur saulė sveikina žvaigždes ir mėnuli. Kur tebešlama ąžuolai šventieji, sekdami pasakas apie prūsų ir lietuvių gentis, kurie rodė taurumo, narsumo ir savajai žemei meilės neišdildomus pavyzdžius.

Skamba padangėse Ramovės šventosios giesmės. Skamba ir niekad nenutils.

Taip tai suglaudes atpasakojo senųjų prūsų užsilikusius padavimus apie Romovę, šis vokiečių rašytojas.

Žinoma, ne viskas taip buvo kaip nušviečia arba kaip padavimai teigia, bet panašios rūšies "literatūroje", ne tiek yra svarbūs sausi istoriniai faktai, kiek pačių to krašto lietuvių pagerbimas to, kas yra buvę arba tebėra jų tautinio gyvenimo atrama.

Per Šerengą

Rašo PUSTAPĖDIS

Kaip girdėti, tai pašto viršininkas Summerfield yra užsimojęs vėl uždaryti paštą šeštadieniais. Kiek ekstra pinigų gavo, tai tucs išleido, o daugiau iš Kongreso nesulaukia.

Jeigu tie kivirčai tęsis ir toliau, tai, kad ko gero, mums patiems teks atsiimti laiškus iš pašto.

o-O-o

Sakoma, jog aukštos moterų batukų kulnys atsirado tuomet, kai mažo ūgio moterys išsigeidė būti aukštesnės ir atsiekti lygybės su vyrais.

o-O-o

Prieš kiek laiko teko matyti televizijoje baseball žaidimą tarp New Yorko yankių ir Chicagos "baltakojinių". Pačioj pradžioje vieni su kitais susimušė, pradėdami kumščiuotis. Teisėjai vieną įsimaišiusi i peštynes žaidėja nuteisė $150 pabaudos, o kitus keturis — po $100.

Man rodos, tokia bausmė buvo uždėta visai be pagrindo. Kumštynės juk irgi yra pripažintos geru sportu.

o-O-o

Tiems, kurie nemėgsta skaityti lietuviškų laikraščių ir knygų, patarčiau paimti iš nuobodumo telefonų knygą. Jos užteks skaityti pusei metų, o paskiau ateis nauja ir galėsite pradėti iš pradžios.

o-O-o

Komunistai smerkia, gaudo ir naikina taip vadinamus "liaudies priešus". Bet tikrenybėje, didžiausiais liaudies priešais yra patys. Visokie privilegiruoti partiečiai, komisarai ir politrukai yra žiauriausi liaudies engėjai ir išnaudotojai.

o-O-o

Pasaulyje būtų daug geriau gyventi, jei užsidarytų visos tos dirbtuvės, kurios gamina užraktus.

Mat, tuomet patys žmonės geriau saugotų savo namus ir plėšikai žinotų kas jų laukia, jei bandytų kur nors įsibriauti.

o-O-o

Atėjo vasara ir pievos bei miškai taip pasipuošė, kad malonu į juos žiūrėti. Bet miškus pamėgo ir uodai, kurie vakarais pradeda medžioti nesugrįžusių į miestą žmoniu.

o-O-o

Dažnai atsitinka taip, jog žmonės išrenka valdžios pareigūnus, bet tikraisiais pareigūnais būna nerinktieji. Kai pastarieji išeikvoja milionus doleriu, tai juos labai sunku susekti ir patraukti atsakomybėn, nes jų vardai niekad neiškyla i aikštę.

Kuri Veido Pusė Gražesnė?

Visi žymesnieji dailininkai beveik visada piešdavo moterų portretus, pavaizduodami jų veidu kairiąja puse. Nes jie tvirtina, jog viskas, kas moters veide yra gražaus ir kilnaus (ypatai ir yyru) atsispindi veidu kairėje pusėje.

Skirtumas Yra Aiškus

— Sakyk, kas tai yra "monologas"?

— Tai yra tarp vyro ir žmonos pasikalbėjimas.

— Aš maniau, kad kai du žmonės kalbasi, tai yra "dialogas"?

— O, ne! Dialogas būna tuomet, kai du žmonės pasišneka, o čia kalba tik viena žmona.

Lietuviai Išgirdo "Lituanus" Balsą

"Sandaroje" ir kituose lietuviškuose laikraščiuose tilpę paraginimai remti studentų leidžiamą anglų kalboje žurnalą LITUANUS susilaukė gan gražių rezultatų. Iki šiol jau vien tik spaudos paraginti tautiečiai suaukojo $700. Iš pavienių aukotojų gausiausiai aukojo P. Pažeriūnas iš Melrose Parko — $100, Dr. Razma $25, Vysk. Brizgys $25.

Kiti asmenys renka aukas savo pažistamųjų tarpe. Štai chicagiškiai V. Adamkavičius surinko $200 ir Dr. Mačiuikienė $82. Ši graži suaukota suma yra toli gražu nuo $5,000 kurie būtinai yra reikalingi kiekvienais metais.

Malonūs tautiečiai, ištieskite ir toliau savo duosnią ranką šiam kilniam lietuviškam darbui. Aukas siuskite: LITUANUS, 916 Willoughby Ave., Brooklyn 21, N. Y.

Iš To Nieko Nebus

Mokytoja: — Jeigu aš padėsiu du kiaušiniu virtuvėje ir du kiaušiniu kambary, kiek išviso kiaušinių bus padėta?

Jonukas: — Jū negalite jų padėti, nes tai vištos darbas.

Dėl Barzdos Neteko Tarnybos

Dean, eidamas sargo pareigas prie karališkojo pałociaus Buckingham, Anglijoj, bandė užsiauginti barzdą. Jo viršininkas tai pastebėjęs, atleido sargą iš pareigų. Girdi, nuostatai reikalauja, jog policininkas turi ateiti į darbą švarus.

Išvykdami atostogauti į užsienius, amerikiečiai per metus išleidžia 1,800,000,000 dolerių.

Amerikoje per metus pagaminama tiek sienoms apklijuoti popieriaus, kad juo galime būtų visą pasaulį apjuosti net 25 sykius.

Blogo Oro Pasekmės

— Ar gerai atostogavai?

— Kur tau, kasdien lyjo ir lyjo.

— Bet tu esi gražiai saulėje nudegęs.

— Tai, deja, ne saulės nudegimas, o rūdys. Nuo drėgno oro esu surūdijęs.

Arklių lenktynių seniausias Amerikoje takas (race track) buvo įrengtas 1864 metais Saratoga Spring, N. Y. vietovėje.

Vaistas "Aziva"

—Vaistas nuo nudegimo ir nuo nušutinimo vandeniu.
2—Vaistas nuo atdarų žaizdų — mostis.
3—Akių vaistas.
4—Vaistas nuo kojų niežėjimo, pirštams, tarpupirštėms ir papirštėms.
5—Vaistas nuo galvos niežėjimo.
6—Vaistas nuo kosulio. Greit pagelbsti.

Reikalaukite šitų vaistų pažymėtais numeriais. Kaina už kiekviena numeri $1. Pinigai, čekis ar money orderis iš kalno. Adresuokit: (5-6)

Joseph Machinskas
295 Silver Street
South Boston 27, Mass.

Boris Beverage Co.

JUOZAS ARLAUSKAS, Sav.

Pristatom Toniką ir visokios rūšies alų baliam, vestuvėm ir visokiom kitom pramogom į namus ir sales.

Visais Reikalais kreipkitės:

Boris Beverage Co.
220 E. Street
SO BOSTON, MASS.

SAVI PAS SAVUS

Adomas Vaitkevičius,

Kam važiuoti, eiti ar skambinti kitur, jei

Atlas Fuel Company atstovas parduoda pigiausiomis kainomis, aukščiausios kokybės

ANGLIS IR ALYVĄ

Skambinkit dabar, rytą ar vakare telefonu RE. 7-5803 ir Jūsų kuro problema bus kuoskubiausiai išrišta.

Atlas Fuel kompanija įveda ir taiso visų rūšių centrinių sistemų įrengimus: boilerius, stokerius, alyvos ir gazo burnerius už žemesnę kainą negu kitur ir savo darbą garantuoja. Skambinkit į A. Vaitkevičiaus rezidencija RE. 7-5803, arba Atlas Fuel Co. PR. 6-7960.

FREE GIFTS FOR JULY SAVERS

Aukščiausius dividendus dabar gausite

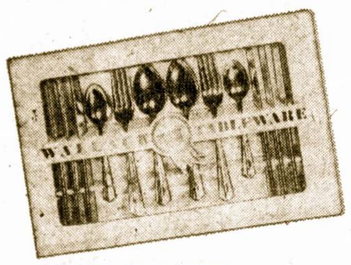

24 PIECE TABLEWARE SET FOR $500.00 SAVINGS

FREE when you open an account for $500.00 or add that amount to the account you now have. This is that "Something Special" . . . that extra set you've been looking for—for the picnic . . . the beach . . . the camp . . . or for the home kitchen.

BEACH BLANKET FOR $200.00 SAVINGS

This fine beach blanket and case is yours as a gift when you save $200.00, whether adding to your savings account or opening a new account. This is another timely gift—so useful for summer . . . spread it out—it's a blanket . . . in the case it's a fine pillow. For beach, car or picnic.

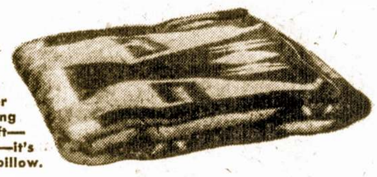

FOR VACATION CLUB SAVERS

LAST CHANCE to get one of these — so very practical and handsomely packaged Salt and Pepper sets FREE. Just start your Vacation Club Account for only $1.00 or more per week and we present you with this useful gift.

ST. ANTHONY SAVINGS AND LOAN ASSOCIATION
1447 So. 49th Court • Cicero 50 • TO 3-8131

FEDERAL SAVINGS AND LOAN INSURANCE CORPORATION — SAFETY OF YOUR SAVINGS — INSURED UP TO $10,000.

Savings Insured... Since 1938

Naujas arba Vartotas Automobilis

GALIMA NUPIRKTI BE PINIGŲ PAS

BALZEKAS MOTOR SALES, INC.

NAUJAS 1957 CHRYSLER $2811

NAUJAS 1957 PLYMOUTH $1732

Daugybė garantuotų visų išdirbysčių vartotų automobilių už labai atpigintas kainas

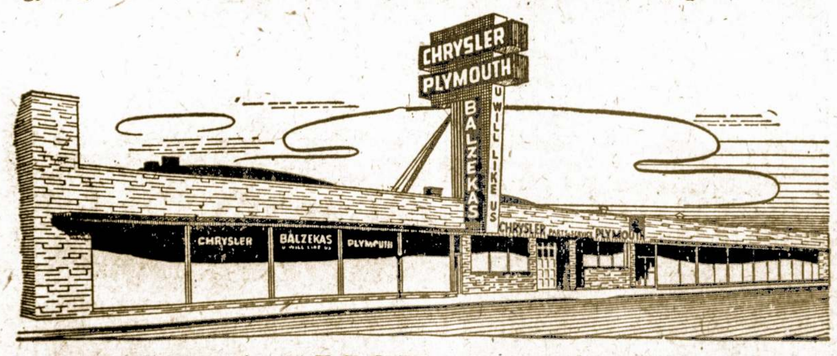

BALZEKAS MOTOR SALES, INC.
CHRYSLER - PLYMOUTH DISTRIBUTOR
4030 Archer Ave., Chicago 32, Illinois Telef. VIrginia 7-1515
Seniausia, didžiausia ir teisingiausia lietuvių automobilių pardavimo ir remontavimo įstaiga

Lietuvišku Saldainiu Gamintojas
ST. PETRAUSKAS
Persikėlė į Naują Vietą —
3429 SO. LITUANICA AVE.
Telefonas: LAfayette 3-5837

Gamyba atliekama su miesto valdžios leidimu ir ir sveikatos departamento priežiūroje.

Vaisinės, Gretininės, Žuvelės, Žagarės Vyšnia, Joniškių Slyva ir kitokios Saldainių rūšys.

Reikalaukite visose lietuviškose maisto parduotuvėse.

LINKSMA LIETUVIŠKA UŽEIA

CASA LOMA, Inc.

Ant Mėlsvo Robins Pond Kranto

Main St., East Bridgewater, Mass., on Route 106

Skanūs Valgiai — Žvariausi Gėrimai — Pizza

Sokiams groja 5 asmenų Eddie Martin orkestras trečiadieniais, penktadieniais ir šestadieniais — didžiausia apylinkės šokių svetainė. Tinkama vieta vestuvėms ir kitokiems parengimams. Dėl informacijų telefonuokite: BRidgewater 855.

Sekmadieniais nuo 4 iki 8 val. groja ir dainuoja "Singing Sweethearts" Bill & Tex

Atsilankykit susipažinti. Maloniai kviečia savininkai:

Aleksandras Chaplikas ir Alfonsas Steckis

LIETUVIŲ AUDITORIJA

LIETUVIŲ AUDITORIJA

3133—37 So. Halsted Str. Telef. VI-2-6172

POKYLIAMS KONCERTAMS VESTUVEMS **4 Salės**

Moderniškai įrengtos VIRTUVES (su maistu ar be maisto) išnuomojamos neaukštomis kainomis.

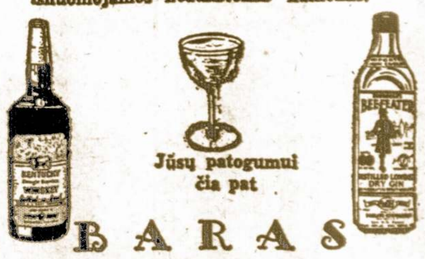

Jūsų patogumui čia pat

BARAS

Jaukus putojančių taurių pavėsis ir žavi muzika.

KĄ PATYRĖ REPORTERIS LIETUVIŠKOJ CHICAGOJ

Al. Brazio Vasarvietė Beverly Shores, Ind. Atsidaro Birželio 29-tą

Algirdo ir Aldonos Brazių naujai išdekoruota vila "Albra", Beverly Shores, Ind. atsidarys šį šeštadienį, birželio 29 dieną. Toje viloje bus galima išnuomoti gražiai įrengtus kambarius, patelefonuojant Chicagoje: — GArden 2-6193 arba Beverly Shores, Ind. — Triangle 2-200.

Vilos atidaryme šį šeštadienį dalyvaus nemažai svečių iš Chicagos ir vietinių vasarotojų.

Svečiai iš Tucson, Ariz. Dabar Vieši Beverly Shores, Ind.

Pas Dr. ir ponia A. Juozaičius, Beverly Shores, Ind. dabar vieši atvykusi iš Tucson, Ariz. p-nia J. Samoška su sūnum Povilu.

Anksčiau p-nai Samoškai gyveno Marquette Parke, bet dabar jie gyvena Tucson, Ariz., kur jie turi Shell gazolino stotį.

Lietuvių Ev. Reformatų Sinode Buvo Išrinkti Trys Nauji Kuratoriai

Pereitą šeštadienį ir sekmadienį nuosavos bažnyčios patalpose, 1942 No. Spaulding Ave. įvyko tradicinis Lietuvių Evangelikų Reformatų sinodas, dalyvaujant atstovams iš įvairių miestų ir valstijų. Dalyvavo ir neseniai atvykęs iš vakarų Europos Lietuvių Ev. Liuteronų bažnyčois senioras, kun. Adolfas Keleris.

Sinodas išrinko tris naujus kuratorius: Petrą Kuginį, inž. Joną Variakojį ir Dr. Joną Yčą iš Toronto, Kanados.

Sekmadienį buvo surengti iškilmingi pietūs, kuriuose kalbėjo visa eilė atstovų ir svečių.

Kolegijos pirmininku pasiliko Dr. J. Mikelėnas, o nariai: Herman Pavilionis, Halina Dilienė, Viktoras Karosas, Petras Variakojis, kun. Povilas Dilys ir kun. Stasys Neimonas.

Don Varno Posto Moterų Vienetas Jau Turi Naują Valdybą

Don Varno Veteranų Posto moterų vieneto nauja pirmininkė yra Ona Kuzmaitė, 3424 S. Union Ave.

Kitose pareigose įvesdintos: Nellie Anderson, pirmoji vice-pirmininkė, Gloria Preibis, antroji vice-pirm., Valeria Stanaitis — iždininkė, Clara Wojcik — istorikė, Frences Lesčauskas — maršalas ir Anelė Pocius — kapelionė.

Šis North Side Klubas Rengia Išvažiavimą

Šį sekmadienį, birželio 30 d., Humboldt Park Lietuvių Klubas rengia pikniką Jefferson miškuose, prie Central Ave ir Indian Road. Pradžia 11 val. ryte.

Dalyviai bus pavaišinti skaniais valgiais ir gėrimais ir tuo pat sykiu smagiai praleis dieną tarpe savų prietelių ir pažįstamų.

Pikniko rengimo komisija sudaro: A. Lungevičius, J. Benikaitis, Povilas Milašev ičius ir A. Kazlauskas. — J.

Dvynukai E. ir R. Giruliai Sekmingai Užbaigė Mokslus

Dvynukai Edmund ir Raimund Geruliai, 3505 S. Halsted St., sekmingai užbaigė Loyolos universitetą, abu gaudami Bachelor of Science in Commerce laipsnius.

Prasidėjo Grant Parko Koncertų Sezonas

Trečiadienį, birželio 26 dieną prasidėjo Chicagos Grant Parko atvirame ore koncertai, kurių sezonas tęsis iki rugpiūčio 18 dienos..

Koncertai nemokami. Yra 10,000 sėdimų vietų. Koncertai įvyksta trečiadieniais, penktadieniais, šeštadieniais ir sekmadieniais. Pradžia 8 val. vakare.

Vyčių Piknikas Įvyks Liepos 4 Dieną

Metinis Lietuvių Vyčių piknikas rengiamas ketvirtadienį, liepos 4 dieną, Bučio darže, Willow Springs, Ill. Dalyvaus taipgi Dariaus-Girėno ir Don Varnas legionierių posto nariai.

Kalbės Lietuvos konsulas Dr. P. Daužvardis, teisėjas Al Wells, John Paukštis ir kiti. Pikniko pradžia 10:30 ryte. Visi esate kviečiami dalyvauti.

Laimėjo Stipendijas

Judy Wienskus, 13320 Mackinaw, laimėjo scholarship lankyti Illinois Technologijos Instituto specialų Saturday Morning Workshop of Design. Ji tobulinsis piešime, tapyboje, skulptūroje ir fotografijoje.

Tą pačią stipendiją yra laimėjusi ir kita lietuvaitė, Gay Trečiokaitė, 3252 S. Halsted St.

Iš visų Chicagos vidurinių mokyklų šias pinigines paramas laimėjo iš viso tik 21 mokiniai ir mokinės.

Fordo Fundacija Išdalins Mokykloms 130 Mil. Dolerių

Šiomis dienomis Fordo Fundacija paskelbė, jog ji suteiks $130,172,500 pašalpos įvairioms aukštesnėms mokykloms, kurių skaičius sieks 630.

Iš tos sumos Chicagos universitetui skirta 5,000,000; Northwestern — 4,958,000; Loyola — $1,203,000.

Gyvulių Problema

Veterinaras: — Karvė turi gauti šaukštą šių vaistų du sykius į dieną.

Ūkininkas: — Bet manoji karvė neturi šaukšto, ji geria iš kibiro...

Amerikiečiai į Meksikos pramonę ir ūkį yra investavę $744 milionus. Tai yra beveik du trečdaliai užsieniečių Meksikoj investuotų pinigų.

Susirūpino Paremti Jaunimo Žurnalą

Chicagoje yra sudarytas visai Amerikai bendras LITUANUS REMTI Komiteaas. Jį sudaro Vytautas Šliūpas — pirmininkas, St. Daunys — Lietuvių Bendruomenės atstovas, Vida Gaškaitė — Akad. Alumno Klubo narė, Z. Viskanta — Akad. Skautų atstovas, I. Budrys — Stud. Ateitininkų narys ir V. Vidugiris — Stud. Santariečių atstovas.

Šis bendrasis komitetas turi talkininkus visoje Amerikoje, kurie pagelbsti LITUANUS vajaus metu.

Tiek Surūko Cigaretų Padorus Skambinimas

Cigaretų rūkymas Amerikoje ypatingai plinta. Vidutiniai, įskaitant 15 metų jaunuolius, per 1956 metus kiekvienas Amerikos gyventojas (—ir gyventoja) surūkė 171 cigaretų pakelį. O iš viso buvo parduota 392 bilionai cigaretų!

Mirė "Praradęs" $555 kelnių Kišeniuje

Tokyo. — Japonas, kimonų pardavėjas, mirė nuo širdies smūgio, kai jis negalėjo surasti kelnių kišeniuje $555 užmokėti bilai. Vėliau paaiškėjo, kad jo pinigai per klaurą kišeniuje skylę buvo nulindę po pamušalu.

Mirė Sulaukusi 116 Metų

Canoga Park, Calif., gyventoja Juanita Carrillo mirė, sulaukusi 116 metų. Jinai, gyvendama, tik vieną vienintelį kartą buvo susirgusi.

Moving Moving
PERKRAUSTYMAS IŠ ARTI IR TOLI
Ilgų metų patyrimas — Pigus sažiningas patarnavimas. Nauji dideli sunkvežimiai — Patobulinti perkraustymui įrankiai. Kaip patys sunkvežimiai, taip ir jūsų perkaustomi baldai yra apdrausti — Išsiurinti
J. NAUJOKAITIS 2022 W. 69th St., Chicago 29, Ill. Telefonas: WAlbrook 5-9209

RCA Televizijos 1957 VM Fonografai
TIK PAS MUS PIRKDAMI GAUSITE
• nemokamai 3-jų mėn. pilną garantiją — darbas ir dalys
• nemokamai vidaus antena ir instaliavimas,
• iki $100 ir daugiau nuolaidos už Jūsų seną televiziją
Be to, visokiausi radijai, rekordavimo aparatai, lempos, baterijos, dalys.
— NUOŠIRDUS LIETUVIŠKAS PATARNAVIMAS —
FRANK'S TV & RADIO
Pardavimas ir Taisymas
3240 S. Halsted St. Pranas Kersis
Tel. CA. 5-7252 Paulius F. Endzeils

IMMEDIATE POSITIONS AVAILABLE FOR
NURSES
REGISTERED ONLY
All Shifts. Non-Rotating
Offering excellent personnel policies.
ART CENTRE HOSPITAL
Apply in person or send brief resume
5435 Woodward Ave.
Detroit, Mich.
TE 2-2600, Ext. 1

MACHINIST
Job Shop Experience preferred.
Electrical Apparatus Repairs
YOUNG MAN
Good possibilities.
THER ELECTRIC & MACHINE WORKS
17 S. Jefferson St.

HOUSEHOLD HELP
YOUNG WOMAN FOR GENERAL HOUSEWORK — Reliable, experienced, plain cooking; 2 adults. New modern ranch home. Recent references. Excellent opportunity for right person. WILMETTE 6782.

General Office
Experienced or will train — For Order Department in Small Pleasant Office. —
Typing Necessary.
Must have pleasant voice For Phone work.
5 DAY WEEK
COMPANY BENEFITS
GOOD STARTING SALARY
Call Helen
KEnwood 6-5658

Immediate openings for
REGISTERED NURSES
or
GRADUATES
ALSO
NURSE SUPERVISOR
(Pediatric unit of large general hospital).
All shifts. General staff. duty in large hospital in N. Y., openings in operating room pediatrics and obstetrics. — Salaries depending on ability and training. Differential for evening and night. Generous personal policies. Maintenance and living quarters if desired. — Within easy travel or walking distance of universities.
Wire, write, call
ELEONOR E. HAROLD,
Director of Nurses
L. I. COLLEGE HOSPITAL
340 Henry St.
BROOKLYN 1, N. Y.

Stenographer
Excellent opportunity, no experience necessary, general office work, light shorthand, 1 girl office. June graduate or married woman on a full time basis considered. Good working conditions. 40-hour week.
BEACON METAL PRODUCTS CO.
2682 SO. SHIELDS AVE.
CA. 5-8828

Registered Nurses
Immediate openings, all shifts. — Pleasant living and reasonable, close to hospital. Good personnel policies. — Permanent positions offer excellent starting salary.
Write, wire, phone or apply
SINAI HOSPITAL
6767 WEST OUTER DRIVE
DETROIT, MICHIGAN
Phone BRoadway 3-3000

Steno-Secretary
to sale promotion Manager
Must be experienced
Salary open
Call Mr. Butler:
LAkeview 5-7100
GREEN DUCK CO.
1520 W. MONTANA

WIRERS
SOLDERERS
NOW WE CAN OFFER EXPERIENCED
Women
Oppt'y
Top Rates
In Our New PLANT ADDITION
For Immediate Employment
If You Qualify
WARWICK MFG. CORP.
7200 N. Lehigh
(5900 West)
(1 Block North of Touhy)

Reikalinga Salesmanų
Uždirbk $100 ir daugiau, pristatydamas į namus moderniškus pakiukus. Freezer ir sugendantis maistas. Kompanija su gera ateitimi. 5 dienos savaitėje. 2 ir 3 savaitės atstogų. Apmokėtos šventės. Už dyką Blue Cross ir gyvybės apdrauda.
Lambrecht Foods
2057 W. 95 Street
GArden 2-9098

SUPERINTENDENT
DIE CONSTRUCTION
Must have experience in Construction, Tryout and Maintenance of Large Stamping Dies.
APPLY IN PERSON OR IN WRITING
including
experience and background
THE CHRYSLER CORP.
BOX 152 Twinsburg, Ohio

Mid Continent Freight Lines, Inc.
Will interview for the following position.
OFFICE MANAGER.
For Freight Lines.
Must be experienced.
Excellent future, good working conditions.
Apply in person or call
Van Buren 6-5650
MR. JOHN TARTE
4350 W. Roosevelt Road

Design Engineers Highways - Bridges
Attractive Salary Levels, Advancement Opportunities
Group Insurance
Paid Vacations and Sick Leave Bonuses
Write, Wire, Phone or Apply
These are Permanent Positions, offering Stable & Lucrative Future.
GWIN ENGINEERS, INC.
1200 — 12th AVENUE, ALTOONA, PENN.
Phone 4-1859 Phone 2-4157

INSPECTOR-CHIEF
GRADE A CAREER OPPORTUNITY WITH
Oregon Saw Chain Corp., Portland, Oregon
Aggressive fast growing company employing 500 in 2 plants. Top pay, benefits and profit sharing plan. Produce and sell saw chains, allied products, powder-actuated tools, and fasteners to world market. Processes include punch press, heat treat, cold heading, screw machine, thread rolling, grinding, machine shop, plating, and assembly. To plan, organize, and supervise fully equipped inspection department with 12 inspectors. Must know shop practices, supervision, gauging, inspection equipment, methods and procedures. Experience in statistical quality control desirable.
Manufacturing Manager is now inteviewing in Chicago Monday thru Saturday, May 27 to June 1st. Call for appointment — ASK FOR MR. SKLARSKI at FRANKLIN 2-2100.

DOVANŲ SIUNTINIAI
Į LIETUVĄ, LATVIJĄ, ESTIJĄ IR Į SOVIETŲ RUSIJOS DALIS
PARCEL DEPARTMENT
Globe Travel Service
PHILADELPHIA 6, PA. 716 Walnut St., tel. LOmbard 3-3455. Kasdien 9-5, trečiad. 9-8.
NEW YORK 23, N. Y. 1991 Broadway, tel. LYceum 5-0900. Kasdien ir šeštad 9-5. (sekmadieniais uždaryta).
CHICAGO 32, ILLINOIS 4102 Archer Ave., tel. FRemont 6-6399. Kasdien 9-7, šeštadieniais 9-5.
DETROIT 10, MICHIGAN 6446 Michigan Av., tel. TAshmore 5-7560. Pirm., ant., treč., ketvirt. 9-6, penkt. ir šešt. 9-9.
CLEVELAND, OHIO 1165 East 71st St., tel. UTah 1-0807. Kasdien 10-7, šeštadieniais 10-5.
SO. BOSTON, MASS. Room 10, Ellis Bldg., 409 E. Broadway, tel. ANdrew 8-8764. Kasdien 6—5; šešt. 8—2; ket. 9—7.
Galite siųsti maisto produktus, rūbus, rūbams medžiagas, avalynę, vaistus ir kitus daiktus. Kiekvienas siuntinys apdraustas ir garantuojamas pristatymas be atskiro atlyginimo. Kiekvienas siuntėjas gauna gavėjo pasirašytą pakvitavimą.
Siuntiniai išsiunčiami skubiai, be atidėliojimo ir pristatomi kaip galima greitai.
Veikjama specialiu susitarimu su INTURIST (Maskvoje) ir siuntiniai siunčiami į visas Sovietų Rusijos dalis. Muitai apmokami čia, taip, kad gavėjas neturi primokėti.
Parcel Dept. GLOBE TRAVEL SERVICE savo įstaigose turi įvairių audeklų, maisto produktų ir kitų daiktų savo klientų patogumui.
Siuntinius galite Parcel Dept. GLOBE TRAVEL SERVICE įstaigoms siųsti paštu, tuoj gausite sąskaitas, ir jūsų siuntiniai bus sutvarkyti ir išsiųsti paskyrimo vieton.
Savo siuntinius siųskite per įstaigą, kuri savo pasitikimumą įgijo 25 metų geru patarnavimu.
PRAŠYKITE INFORMACIJŲ IR KATALOGŲ.

Ar Jūs esate toks LINKSMAS? Jei ne, tai pradėkite TAUPYTI ŠIANDIEN!

Mutual FEDERAL Savings and Loan Association
2202 W. Cermak Road
Chicago 8, ILL.
VIrginia 7-7747
Chartered and Supervised by the U.S. Government
INSURED SAVINGS
Federal Savings and Loan Insurance Corporation
Aukštesnius dividendus mokėsime nuo 1957 m. sausio mėn. 1 dienos.
Partrauksime Jūsų pinigus iš kitur, jei atnešite savo banko knygutę.
Pinigams padėti nereikia važinėti. Juos galite pasiųsti paštu. Mes apmokėsime pašto išlaidas.
JOHN J. KAZANAUSKAS, Prezidentas
ĮSTAIGOS VALANDOS: Kasdien nuo 9-tos ryto iki 5 val. vakaro. Ketvirtadieniais nuo 9-tos ryto iki 8 val. vakaro. Šeštadieniais nuo 9-tos val. ryto iki 1 valandos po pietų. Trečiadieniais visai neatidaroma

KAS NAUJO

CHICAGOJE

IR JOS ARTIMOSE LIETUVIŠKOSE KOLONIJOSE

Richard Vitkus Baigė Karinę Akademiją

Richard Vitkus, 17 metų, sūnus pp. Viktoro J. Vitkų, 6335 S. California Ave., užbaigė Morgan Park Military Academy ketvirtuoju klasėje. Pasižymėjęs futbole ir kitose sporto šakose, per visą mokslo laiką buvo garbės sąraše ir yra National Honor Society narys.

Richardas Vitkus gavo Naval ROTC scholarship mokslui eiti Pietinės Kalifornijos universitete.

Richardo brolis Jimmy šį rudenį pradės lankyti šeštąjį Marquette mokyklos skyrių, taip pat laukia progos įstoti į Morgan Park Karinę akademiją.

Jie abu yra anūkai Mr. ir Mrs. W. Brooknis ir Mr. ir Mrs. James Vitkus.

Išvyko Aplankyti Bobutę ir Tetą Vakarų Europoje

Leono ir Agnes Knopfmilerių, 5749 S. S. Carpenter St. duktė Lygija išvyko į Europą. Aplankys šias valstybes: Prancūziją, Vokietiją ir Italiją. Būdama Vokietijoj aplankys savo bobutę ir tetą, kuri mokytojauja lietuvių gimnazijoje Vokietijoje.

Išvažiuoja į Kanadą Aplankyti Saviškių

Louis ir Kostė Striupai, 7655 S. Sangamon Ave. ir Antanas bei Marė Walskiai, 3259 West Pierce Ave., šį sekmadienį išskeliauja į Kanadą aplankyti p-nus A Byrus, kurie turi 24 vienetus motelio, prie London, Ontario.

Chicagiečiai taipgi sustos ir pas Petrą ir Zosę Pajuodžius, London, Ont., kurie turi keletą namų ir aikštę automobiliams pastatyti. Vėliau jie vyks pas P. Peskarską, West Lone, Ont., kuris turi du gražus ūkius. Ten būsę progos išgerti gero alaus, pakvėpuoti tyru oru ir pagauti žuvies.

Tik Ką Užbaigusi Kolegiją, Dabar Ruošias Vedyboms

Jono ir Olgos Struolių, 3227 W. Potomac Ave., duktė Andrameda, neseniai užbaigusi kolegiją, dabar rengiasi pačiam svarbiausiam įvykiui jos gyvenime — vestuvėms su Wayne Anderson.

Vestuvių ceremonijos bus atliktos Liuteronų bažnyčioje, 6740 W. North Ave., 2-ra val. popiet, o puota ruošiama Hollywood Hall, Garden Room, 3810 W. Lawrence Ave. 6 val. vak.

Pasiekę iš Australijos Atsiliepimai Apie Šokių Festivalį Chicagoje

Lietuvių tautinių šokių autoritetas, Marija Baronaitė Grebliūnienė, kuri lankė Amerikos lietuvių kolonijas prieš karą, dabar gyvena Australijoje. Sek dama Šokių Šventės ruošos eiga, ji rašo chicagiečiams prieteliams:

"Jei mano buve mokiniai leidžia knygas, rašo straipsnius, ruošia pasirodymus, ir, galūgale Šventę, tai man didesnio ačiu ir nereikia. Gyvenimas parodė, kad pasėta sėkla plačiai ir gražiai bujoja. Vieno man tik gaila, kad aš esu taip nežmoniškai toli nuo to viso sajudžio ir negaliu net paploti per petį visoms-iems tiems, kurie daro tokį gražų darbą...

"Džiaugčiaus, jei man vėliau parašytumet ispūdžius. Nuoširdžiausi linkėjimai pp. Jamzikienei, Šilingienei, taip pat ir nepažįstamiems p. Radauskienei ir p. Sotui. Norėčiau, kad jų pastangos būtų apvainikuotos pasisekimu".

Atžymėjo Vedybinio Gyvenimo Sukaktį

John ir Phillys Pakel Jr., pereitą antradienį, birželio 25 dieną paminėjo 8 metų vedybinio gyvenimo sukaktį. Jie augina 3 sūnelius: Joną — 7 metų, Gary — 5 metų ir Raymondą — 2 metų

John Pakel Jr. yra vienas pareigūnų Chicago Savings and Loan Ass'n.

Stanley ir Irena Balzekai Jr. paminės 4 metų vedybinį jubiliejų penktadienį, birželio 28 dieną. Jie augina du sūnelius: Stanley — 3 metų ir Robertą 1 ir pusės metų.

P-nai S. Balzekai gyvena neseniai pasistatytoje rezidencijoje Beverly Hills.

Ji Sekmingai Užbaigė Aukštesnę Mokyklą

REGINA PETERYTĖ

Karolio ir Sofijos Peterių, 6356 S. Washtenaw Ave., dukrelė Regina sekmingai užbaigė Maria High School ir dabar planuoja įstoti į universitetą, tik dar nėra nusisprendusi į kurį.

Mokintis ji pradėjo 1945 metais Meningene, Vokietijoje. Atvykusi su tėvais į Chicagą, ji įstojo į Dievo Apveizdos parapijos mokyklą, kurią baigė 1953 metais. Vėliau pradėjo lankyti Maria High School, kurią baigė šį mėnesį.

Moterų Klubo Gegužinė Rengiama Liepos 4-tą

Brighton Parko Lietuvių Moterų Klubas rengia gegužinę ketvirtadienį, liepos 4 dieną, Amerikos Nepriklauso m y b ė,s Šventėje, J. Leppos darže 8200 S. Kean Ave. Pradžia 11 val. dienos. Šokiams gros Ben Pavio orkestras.

Šeimininkės parūpins skanių užkandžių, o prie baro bus įvairiausių gėrimų. Visi kviečiami atsilankyti ir smagiai praleisti laiką.

— Komisija.

Du Broliai Peržinskai Pagerbti Kaipo Kadetai

Armijos vadovybė apdovanojo R.O.T.C. kadetus seržantus Jurgį C. ir Henriką L. Peržinskius, 3303 S. Lowe Ave., už didelę pažangą kariniame pasiruošime ir už išimtinus vadovavimo gabumus specialiais atžymėjimais.

Paminės Vardines

Petras Mikolaitis, 12242 S. Peoria Ave., Povilas Meškauskas, 10921 S. Wabash Ave., Petras Grigaliūnas, Petras Zigmontas, Povilas Milaševičius, Povilas Vilkas rengiasi šauniai paminėti savo vardines.

TRUMPOS ŽINIOS

Vilius ir Zita Juškai, 6959 S. Washtenaw Ave., birželio 23 dieną susilaukė dukrelės, kurios vardas yra Virginia Liucija.

Tai pirmutinis kūdikis jų šeimoje ir tą naujagime jie labai džiaugiasi. Tuo tarpu motina ir dukrelė tebėra Augustana ligoninėje.

Dr. Povilas Zalis, 30 E. 111th St., su žmona Paulina ir sūnum Richardu rengiasi vasaros pabaigoje aplankyti vakarų Europą.

Gediminas ir Birutė Puodiukaičiai, abu buvę "Dainavos" ansamblio nariai, susilaukė antros dukrelės, kuriai suteiktas Rasutės vardas. Tai bus antroji jų dukrelė; pirmosios vardas yra Živilė.

Muzikas Martynas Lacytis, 3120 S. Emerald Ave., pateko į Southtown ligoninę, kur dabar jam patikrinama sveikata.

Užbaigęs gydytojo mokslus grįžo iš vakarų Vokietijos Dr. Jonas Shalomskas Interno štažą jis atliks Oak Park ligoninėje.

Vilimas Jankauskas, 3332 So. Lowe Ave., šį šeštadienį išvyksta į Fountain, Mich. pas Juozą ir Oną Nagreckus praleisti ten porą savaičių atostogų.

Vytautas ir Adelė Uzniai, 7151 S. Rockwell St., susilaukė dukrelės, kuriai suteiktas Alvinos-Adelės vardas.

Tai jau bus antroji dukrelė jų šeimoje. Pirmosios vardas yra Linda Joyce.

Edvardo ir Elenos Praninskų, 7354 S. Francisco Ave., sūnus Edmundas užbaigė Marquette Parko parapijos mokykla ir jau tapo priimtas į De La Salle aukštesnę mokyklą.

Ignas ir Stasė Daukai, 3339 W. Evergreen Ave., kurie buvo išskride lėktuvu į Californiją, šį šeštadienį sugrįš į Chicagą.

Ignas yra inžinierius, o jo žmona dirba Evening American dienraštyje kaipo biznio sekretoriaus padėjėja.

Bruno Jr. ir Lucille Shukis, 7204 S. Richmond St., laukia atskrendančio garnio. Dabar jie augina du sūnelius: Petrą — 6 metų ir Steven — 3 metų.

Krakiškių Klubo Piknikas

Ši sekmadienį, birželio 30 d., Krakiškiu Draugiškas Klubas rengia pikniką Ryans Woods, prie 87 gatvės ir Western Ave. Pradžią 12 val. dieną. Visi kviečiami dalyvauti.

Užbaigusi Mokyklą Ji Ruošiasi Vedyboms

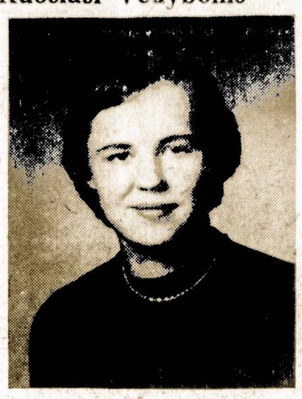

BIRUTĖ KUPČINSKAITĖ

Vienas svarbus įvykis seka paskui kitą. Kazio ir Onos Kupčinskų, 1944 S. Canalport Ave., duktė Birutė neseniai baigusi Maria High School, jau susižiedavo ir greitu laiku planuoja sukurti šeimos židinį.

Pradėjusi lankyti mokyklą 1945 metais Niurnberge, Vokietijoje, Birutei ir jos tėveliams teko kilnotis į Ausbachą, Eichstaedtą ir kitur. Atvykusi į Ameriką 1949 metais, Birutė lankės pradžios mokyklą Pittsburghe. 1951 metais jie persikėlė į Chicagą ir Birutė įstojo į Dievo Apveizdos mokyklą, kurią baigė 1953 metais. Vėliau įstojo į Maria High School, kurią sėkmingai baigė šį mėnesį.

Gavo Medicinos Diplomą

Ronald John Krushas, 4322 S. Artesian Ave., kiek anksčiau užbaigęs Loyola universitetą, šiomis dienomis iš tos pačios mokslo įstaigos gavo Medicinos Daktaro diplomą. Iškilmės įvyko Granada teatro patalpose.

Šį šeštadienį, birželio 29 dieną, p-nia Emilija Balzekas ir p-nia Marijona Rudis rengiasi šauniai paminėti savo gimtadienius.

Leonas ir Aleksandra Giliai, Healthy Food restorano savininkai, 3236 S. Halsted St., išvyksta trims savaitėms atostogų į Minnesotą valstiją ir jų valgykla bus uždaryta nuo liepos 1 iki 18 dienos.

Dr. Lenkauskas ir žmona Milda (Gulbinskaitė) šiuo metu gyvena Akron, Ohio susilaukė antros dukrelės. Dr. Lenkauskas neseniai ten persikėlė iš Chicagos.

Dalia Verbickaitė, iš Brighton Parko, žiemą studijavusi Chicagoje ir šią vasarą tęsia studijas University of Illinois, Urbanoje. Dalia yra aktyvi Studentė Skautė ir Liet. Studentų Sąjungos darbuotoja.

Cornelius Jazbutis, 838 West 34th St., Orchestra Hall įvykusioje konvokacijoje, iš Roosevelt kolegijos gavo Bachelor of Science diplomą.

Juozo ir Genovaitės Juškų, 6959 S. Washtenaw Ave., sūnus Steponas Gediminas užbaigęs Marquette Parko parapijos mokyklą ir sekančiais mokslo metais pradės lankyti De La Salle High School.

Pp. E. A. Sturgiai, 1016 W. 32nd Place, džiaugiasi naujagimiu sūneliu, kuriam duotas Mark Thomas vardas.

P-nai D. Kuraičiai Neužilgo Išsikels į Naują Rezidenciją

P-nai Dan ir Della Kuraičiai pasistatė gražią, "ranch" stiliaus rezidenciją, 124,000 S. 68 Court, Palos Heights, Ill. šalimais p-nų John Pakel.

Atsisveikinti su sena pastoge, 9344 S. Bell Ave., p-nai Kuraičiai buvo sukvietę nemažai svečių ir viešnių, kuriuos puikiai priėmė ir pavaišino. Geriausios kloties naujoje vietoje pp. Kuraičiams palinkėjo: Lietuvos konsulas Dr. P. Daužvardis, Sanitarinio Distrikto prezidentas Antanas Olis, p-nia L. Vanagaitienė, Jonas Kazanauskas, Dr. P. Grigaitis, M. Vaidyla, Matas Žizas, K. J. Macke-Mačiukas, p-nia Theodora Kuzas, p-nia Irene Balzekas, p-nia Nora Gugienė, p-nia Juzė Daužvardienė, Antanas ir Mary Rudžiai ir kiti. Šeimininkai nuoširdžiai padėkojo už linkėjimus, pareikšdami, jog jiems bus smagu susitikti su visais ir naujoje vietoje. Programai vadovavo adv. C. P. Kal.

Gavo JAV Pilietybę

Stasys Liutkevičius, gyvenąs Brighton Porko kolonijoje, gavo JAV pilietybės dokumentus ir tuo pačiu sutrumpino pavardę į Liutkus.

Atspėjo

— Ji yra fotografo duktė.
— Iš ko tu spėji?
— Ji mėgsta sėdėti tamsiame kambaryje.

Parsiduoda

Dėl senyvo amžiaus turiu greitai parduoti čeverykų taisymo įmonę. Visos reikalingos mašinos, gerai išdirbtas biznis. Kaina prieinama, o nuoma žema. Proga padaryti gerą pragyvenimą. Kreipkitės:
834 W. 33 Street.

Wholesale Meat Distributor

JULIUS KUZAS
6840 So. Artesian Ave.
Chicago 29, Illinois
Tel. WAbrook 5-8744

Geo Borchert
NAMŲ TAISYTOJAS KONTRAKTORIUS
Pataiso senus namus ir stato naujus. Turi pilną apdraudą savininkams ir darbininkams.
2312 West 109th Street
BEverly 8-7366

Jei Norite Pirkti Arba Parduoti Nama – Farmą
Ir Kitokias Real Estate Reikalais Kreipkitės Į Savo Tautietį
GEORGE WASLO
6820 SO. MAY St.
Tel. ABerdeen 4-7172

Maliavoja ir Dekoruoja
Jeigu jums reikalinga popieriuoti, maliavoti (pentuoti) arba atlikti kitus pataisymus — pašaukite lietuvį
J. RAMĄ
Tel. WAlbrook 5-4296
turintį ilgų metų patyrimą šioje srityje.

CRANE SAVINGS
and Loan Association

2555 WEST 47th STREET LAfayette 3-1083
B. R. Pietkiewicz, prez.; E. R. Pietkiewicz, sekr. ir advokatas
Mokame aukštus dividendus. Kešiuojame čekius. Parduodame ir išperkame valstybės bonus. Taupytojams patarnavimai veltui.
ATIDARYKITE SĄSKAITĄ ŠIANDIEN. APDRAUSTA IKI $10,000
DARBO VALANDOS: pirmad. ir ketv. nuo 9 iki 8 val. vak. antradienį ir penktadienį nuo 9 iki 5; trečiadienį uždaryta o šeštadienį nuo 9 valandos iki vidudienio.

Tel. ofiso: HE 4-1414;
rez.: RE 7-6867
DR. BR. GAIŽIŪNAS
GYDYTOJAS ir CHIRURGAS
2454 West 71st Street
Valandos: 1—3 ir 6—8 v. popiet kasdien. Šeštadieniai 1—4 v.p.p. Trečiadieniais uždaryta.

DR S. NAIKELIS
GYDYTOJAS IR CHIRURGAS
3417 So. Halsted Street
Phone LAfayette 3-7020
VALANDOS
Nuo 2 iki 4 ir 7 iki 9 vakare
Nedėliomis pagal sutartį

Tel. ofiso: VI 2-1581;
Rez.: VI 2-0742
DR. V. VILEIŠIS
GYDYTOJAS ir CHIRURGAS
802 WEST 31st STREET
(kampas Halsted ir 31-os gat.)
Priėmimo valandos: kasdien 1-4 p. p. ir 6-8 val. vak.
Šeštadieniais 1-4 p. p.
Sekmadieniais uždaryta

Dr. Juozas PAUKŠTYS
DANTŲ GYDYTOJAS
4253 ARCHER AVENUE
(įėjimas iš Whipple St.)
Valandos: kasdien 10-12, 2-6 po pietų, 7-9 p. m. Šeštad. 10-12.
Trečiadieniais uždaryta.
Telef.: LA 3-4949 —
Namų CE 3-7786

Ofiso tel. CLiffside 4-2896
Rezidencijos: LAfayette 3-1172
DR. P. STRIMAITIS
GYDYTOJAS IR CHIRURGAS
1724 West 47th Street
Kampas 47th ir Hermitage
Val.: nuo 2 iki 4 ir 6 iki 9 v. vak.
Šeštad. nuo 2 iki 6 val. išsyr. sek.

Paul R. Ramoska Bros.
Generalinis Kontraktorius
Namų Statytojas
Atliekam Mūrininkystės Darbus, Taisome arba Statome Pagal Užsakymą Naujus Namus
Pašaukite Mus Įkainavimui
7300 South Talman Avenue
PRospect 6-2439

Apdrauda--Paskolos
REAL ESTATE
Norėdami apdrausti savo nuosavybes, ar gauti paskolos, ar pataisyme savo namo kreipkitės mano ofisą.
Esu pasirengęs visiems tinkamai patarnauti
August Saldukas
4038 Archer Ave.
Prone LAFayette 6719

Antanas M. Phillips
Laidotuvių Direktorius
3307 S. Lituanica Ave.
Tel. YArds 7-3401
AMBULANSO PATARNAVIMAS ŽR[illegible]EIKIAMAS

JOHN T. ZURIS
LAWYER anr COUNSELLOR
11 SO. LA SALLE STREET
Room 1415
Phone RAndolph 6-4425
Home Phone: LAfayette 3-9477

Dr. Antanas Rudokas,
OPTOMETRISTAS
4455 S. California YA 7-7381
Tikrina akis ir pritaiko akinius, keičia stiklus ir rėmus.
Valandos: 10 ryto iki 8 vak.
(trečiad. uždaryta)
Šeštad. 10 ryto iki 3 p.p.

DR. ANNA BALIŪNAS
Akių, Ausų, Nosies ir Gerklės Ligos. — Pritaiko akinius
6322 So. Western Ave.
Valandos: kasdien nuo 10 [illegible] 12 v. iš ryto ir nuo 7 ligi 9 v. vak. Šešt. nuo nuo 10 ligi 1 val. Trečiadieniais uždaryta. Kitu laiku susitarus.
Ofiso telefonas:
Prospect 8-3229
Rez.: WAlbrook 5-50[illegible]

Telef. ofiso DAnube 6-1125
Dr. A. Valis-Labokas
GYDYTOJAS IR CHIRURGAS
Spec. MOTERŲ LIGOS
3267 S. Halsted Street
Val.: 1—4 ir 6—8 vak.
Šeštadieniais 1—4 v. p. p.

Tel. ofiso HE. 4-2123
Rez. GIb. 8-6125
DR. V. P. TUMASONIS
2454 West 71st Street
(71st ir Campbell Ave.)
VAL.: Kasdien nuo 2—4 ir 7—9 v.
Šeštadieniais nuo 2—4 val.
Trečiadieniais uždaryta.

Rez. telef. STewart 3-4511
Ofiso tel.: YArds 7-1166
Dr. J. Gudauskas
GYDYTOJAS IR CHIRURGAS
756 West 35th Street
Kampas Halsted ir 35-tos gatvės
Valandos 1-4 p.p. ir 6:30-8:30 val. kasdien. Šeštad. nuo 1 iki 4 pp
Trečiadieniais uždaryta.

Tel. ofiso PR. 8-1717
Rez. RE. 7-7888
DR. S. BIEŽIS
GYDYTOJAS ir CHIRURGAS
3148 West 63 Street
Po pietų 1—3, Vakarais 7—8, tiktai antradieniais ir penktadieniais. Trečiad. ir sekmadienį ofisas uždarytas.
Rezid. 3241 W. 66th Place

Phone YArds 7-2246
DR. C. Z. VEZELIS
DANTISTAS
4645 So. Ashland Ave.
arti 47th Street
Valandos nuo 9 iki 8 vakare
Seredoj pagal sutartį.

DR. STRIKOL
GYDYTOJAS IR CHIRURGAS
Ofisas: 4645 So. Ashland Ave
Chicago 9, Ill.
Ofiso Valandos: nuo 2—4 ir 6—8
Ser's. Sub' ir Ned. tik pagal sutartį
Ofiso Telefonas YArds 7-4787
Namų Tel. PRospect 6-1930
Jei neatsilieps viršutiniai telefonai, šaukite MIdway 3-0001

Phone YArds 7-5921
Res. Tel. KEnwood 6-5107
DR BERTASH
756 West 35th Street
Corner of 35th and Halsted St.
Ofiso valandos nuo 1-3; 6-8
Šeštadieniais visą dieną. Kitomis valandomis — pagal sutartį