MIDWEST
INTER-LIBRARY
CENTER
CHICAGO

SANDARA
THE LEAGUE
LITHUANIAN NEWSPAPER

SANDARA
Published by the
Lithuanian National League
of America
Consisting of 100 Branches Located
in all Principal Cities of the
United States.
840 W. 33rd St., Chicago 8, Ill.
Phone YArds 7-4789

VOL. XLIV. PENKTADIENIS, LIEPOS-JULY 5 D., 1957 M. No. 27

Dulles Pranašauja Netolimą Galą Sovietų Režimui

BRUOZAI

Rašo V. G.

KAS TURĖJO DAUGIAU NE VIENĄ DIENĄ ŠVENČIŲ

MŪSŲ TAUTINIAI ŠOKIAI IR AM. LIET. IŠEIVIJA

KOMP. MIKĄ PETRAUSKĄ PRISIMINUS.

Nors Liepos 4 dienos šventė ir praėjo, bet sekančios trys dienos bus kaip ir tęsinys anos. Daugelis žmonių, kurie nėra taip užversti darbais arba pareigom, atostogaus iki pirmadienio. Taip, vienaip ar kitaip, mes grįžtame prie tų laikų, kuomet didesnės šventės buvo celebruojamos dvi, ar net tris dienas.

Sakoma, jog vasara yra trumpiausias metų laikotarpis. Ji taip greitai prabėga, kad nespėjus ja pasidžiaugti, štai jau užklumpa ir ruduo. Tikrenybėje, dar turime du gerus vasaros mėnesius — liepos ir rugpiūčio. Panaudokime juos aplankymui paežerių, miškų, pievų ir vasarviečių.

— o —

Pereitą sekmadienį įvykęs Chicagoje Šokių Festivalis sužavėjo ne tik mūsiškius, bet ir svetimuosius, įskaitant ir miesto majorą Daley. Dienraščio "The Chicago American" korespondentė Ann Bazrell, kuri pati yra šokių meno žinovė, labai gražiai atsiliepė apie mūsų liaudies šokius. Pasak jos, tie šokiai gali užimti svarbią vietą šios šalies kultūriniam gyvenime.

— o —

Taigi, palyginamai į trumpą laiką, mūsiškiai liaudies šokiai gana plačiai pagarsėjo įvairiose šalyse. O pradžią jų stilizavimui suteikė dvi amerikietės lietuvaitės: Magdalena Avietėnaitė, gimusi Worcester, Mass., ir Aldona Rugytė-Bulotienė, gimusi Chicagoje.

Jos abi buvo nuvykusios į Lietuvą. M. Avietėnaitė dirbo užsienio ministerijoje, o A. Bulotienė-Rugytė studijuoti ir mokinti fizinės kultūros.

— o —

Kai 1936 metais iš Londono atėjo pakvietimas lietuviams dalyvauti ten vykstančio tarptautinėje šokių šventėje, tai pasirodė, jog Lietuvoje dar nesama scenai paruoštų savųjų liaudies šokių. M. Avietėnaitė tuomi labai susirūpino ir įkalbėjo A. Bulotienei-Rugytei vykti į kaimus ir ieškoti tautinių šokių.

— o —

Surinkta buvo nemažai, bet Londonui buvo paruošta tiktai trys šokiai: Blezdingėlė, Kubilas ir Kuprinė. Kai lietuvių grupė grįžo iš Anglijos ir papasakojo kaip jiems ten gerai sekėsi, tuojau pradėta rinkti ir stilizuoti liaudies šokius platesniu mastu ir ju jau pasireiškė kur kas daugiau.

Prie progos verta pažymėti, jog amerikiečių lietuvių išeivijoje tautinius šokius pradėjo mokinti komp. Mikas Petrauskas jau 1907 metais. Bostono "Gabijos", chicagiškės "Birutės" choristų repeticijose.

— o —

Tuo būdu ne be pagrindo galime tvirtinti, jog prie tautinių šokių atgaivinimo nemažai yra prisidėjusi ir mūsiškė išeivija.

Pagrindiniai, daugelis mūsų šokių yra paveldėti iš tolimos praeities ir jie vaizduoja arba senovės lietuvių religines ceremonijas, kaip tai auku teikima saviems dievams, arba lauko darbu užbaigima, arba jaunos nuotakos išleidima į vyro namus, arba kokį paprastą žaidima. Tuo būdu liaudies šokiai, vienu ar kitu būdu rišasi su senovės lietuvių dvasiniu gyvenimu, kultūra ir papročiais. Del to tai jie mums yra ne tik malonūs, bet ir reikšmingi.

— o —

Šiomis dienomis J. V. Kongresas priėmė įstatyma, kuris leis pirkti namą su mažesniais, negu kad iki šiam laikui buvo įmokėjimais. Įmokant $300 bus galima užpirkti -10.000 namą; anksčiau reikėjo įmokėti $700.

Perkantieji $20.000 vertės namą, turės įteikti $2.400; anksčiau buvo reikalaujama $3,200. Taigi, atrodo, jog dabar daugiau žmonių galės pirktis namus ir juos, kaip sakant, išmokėti nuomomis.

Iš vienos pusės, tai yra palengvinimas tiems, kurie nori įsigyti tokią nuosavybę, bet neturi užtektinai pinigų sumokėti pusę arba trečdalį reikalaujamos sumos.

Bet, tuom pat sykiu nereikėtu pamiršti ir to, kad perdaiiai ibridus į skolos, nelengva iš jų išsiklampoti.

Nekokie Įspūdžiai Anglų Laikraščio Atstovo Amerikoje

Nepatinka Jam Moterų Aprėdalai ir Patarnavimas Valgyklose

Anglų laikraštininkas, turėjęs su savim leidžiamus iš Anglijos išsivežti $280, pamatė Ameriką "iš apačios", kaip jis pats sako. Kelionėje aplankė New Yorką, Atlantic City, Washingtoną ir Richmond, Va., Augusta, Me., Orangeburg, S. C., Lake City, Jacksonville ir Miami Beach, Floridoje.

Sugrįžęs į Londoną ir dar turėjęs kišeniuje 90 centų, dienraštyje "Daily Mirror" tasai Keith Waterhouse aprašė savo įspūdžius.

Turint tik $280, Amerikoje, pasak stebėtojo, gyvenimas nėra rožėmis klotas ir žmonės joje irgi atrodo nelabai patrauklūs.

"Autobusų kelionės Amerikoje nėra patokios, piktinančios ir nepunktualios. New Yorko požeminis traukinys primena pragaro vaizdus. Valgyklos ir kavinės pasižymi lėtu patarnavimu. Jos nesukelia apetito, o švara ne visur būna pavyzdinga — pranešė šis keliautojas.

"Moterys apsirengimu neprilygsta mūsiškėms. Ju elgimasis yra keistas. Washingtone valdinėse įstaigose dirba 200,000 merginu, kurių dauguma yra vienišos".

Aprašymu išvada: turint nedaug pinigu, kelionėse po Amerika ypatingu malonumu nepatirsi.

Kas Perdaug, Tas Negerai

Lebanon, Ind., gyventojai, ištikti potvynio, padėjo daug jėgu ir valandu, kol jiems pavyko iš namų rūsių išpumpuoti vandeni.

Tačiau jie tikrai nustebo, kai sekančia diena gavo pranešimus, jog miesto vandens biuras pakelia mokesčius už... vandeni.

Amerikos keliuose yra 250,000 tiltų.

Potvynis Pietinėje Louizianoje. Vanduo iš Cameron upės paskandino daugelį Farmų ir miestų.

Lenkų Delegacija Atvykusi į Vilnių Išmoko Tarti Tikrąjį Šio Miesto Vardą

Varšuviečiai Prisiminė "Amžinas Lenkų-Lietuvių Tradicijas"

Pabaigoje birželio mėnesio į Vilnių atvyko lenkų valdžios delegacija su kultūros ministeriu Kuryliuku priešakyje. Jie palydėjo grupę dainininkų, šokėjų, muzikų, rašytoju, žurnalistų, kurie rengia Vilniuje ir Kaune Lenkų Kultūros Dekadą.

Pranešdama apie tą saviškių ekskursiją, Varšuvos ir radio pavartojo tikrąji Lietuvos sostinės vardą — "Vilnius", o ne Wilno, kaip seniau jie darydavo.

Pasitikdamas svečius, 'tarybinės" Lietuvos "vice-premieras" Grigalavičius su pasididžiavimu pabrėžė, jog: "tik dabar, kai Lietuva yra tarybinė, o Lenkija — liaudies demokratija, pranyko visokios dirbtinos užtvaros, kurios per amžius trukdė abiem tautom bendradarbiauti kultūros dirvoje".

Varšuviečiu kultūros ministeris Kuryliuk, atsakydamas į Grigalavičiaus pareiškimą, užakcentuodamas pabrėžė, jog "amžiais gyvavusios lenkų lietuvių bendrumo tradicijos ateitvje dar labiau turės sustiprėti" ir jam esa labai smagu paviešėti istorinėje Lietuvos sostinėje Vilniuje. Čia irgi buvo pavartotas lietuviškas miesto vardas.

Atvyke lenkai surengė Vilniuje ir Kaune keletą koncertų, atidarė savo paveikslų ir knygų parodas ir tą viską lietuviai sutike labai prielankiai.

Kaip žinome, okup. Lietuvos ansamblis, vadovaujamas Švedo, su šokėjais ir muzikais dabar lankosi Lenkijoje, supažindindami to krašto žmones su lietuvišku menu. Tuom pat sykiu jiems yra įsakyta paskleisti lenkuose ir informacijų apie "laimingą" kolchozininku ir darbininkų gyvenimą paleckinė je Lietuvoje.

Pabrangsta Aukštasai Mokslas Amerikoje

Mokestis už studijas kolegijose ir universitetuose irgi bus brangesnis nuo ateinančio rudens. Whittier kolegija, Californijoje, pakėlė mokestį nuo $300 iki $325 už pusmeti: Bostono universitetas nuo $700 iki $800; De Paul univ.tetas, Chicagoje nuo $512 iki $544.

Kitos aukštosios mokyklos irgi rengiasi pasekti anųjų pėdomis.

Už Karvutę Mokama Lietuvoje 4,000 Rublių

Štai Ką Užtiko Grįžę iš Sibiro Kalėjimo

Mylimas broli! Grįžau iš Sibiro į Lietuvą trokšdamas pamatyti savo ūkį. Bet kai jį išvydau, tai vietoje džiaugsmo pasipylė gailios ašaros. Mano ūkyje jau svetimšaliai gyvena. Tik tiek gerai, kad ji mane su vaikučiais nors laikinai priglaudė.

Pragyvenimas čia labai sunkus, nes viskas brangu, o uždirbti galima tik 200 rublių į mėnesį. Pieno visur trūksta, todel man neatbūtina karvutė, bet ji kainuoja 3 ar 4 tūkstančiai rublių. Gal tu pagelbėtum man nusipirkti karvutę, už ką būčiau iš visos širdies dėkingas.

Vėžio Liga Siaučia ir Kitose Šalyse

Viena. — Didžiausias austru žmogžudys yra vėžio liga. Vėliausios statistikos rodo, jog kas penktas miręs žmogus Austrijoje, buvo vėžio ligos auka.

Panašius reiškinius galima pastebėti Suomijoje ir Danijoje, kur toji liga irgi ima plačiau siausti.

Amerikoje vienam gydytojui vidutiniai tenka 958 gyventojai.

Išrinko Vien Moteris Valdyti Šį Miestelį, Bet Jos Sustreikavo

Nedideliame Eastville, Va. miestelyje per neseniai įvykusius rinkimus įvyko nelauktas dalykas: balsuotojai išbraukė iš balioto mayoro ir šešių jo patarėjų pavardes. Vieton tų kandidatų, ranka buvo įrašytos jų žmonų ir net vieno motinos pavardės. Per balsavimus visos tos septynios moterys buvo išrinktos į tas valdiškas vietas.

Bet jos nuo tų valdžios vietų atsisako. O jų vyrai teisiškai negali pareigų užimti, nes balsuotojai jiems pareiškė "nepasitikėjimą".

Vadinasi, teks daryti naujus rinkimus ir tą "šeimyninę košę" iš naujo virti.

Skautai Išleis Anglu Kalba Įdomų Veikalą

Neužilgo Lietuvių Skautų Brolijos užsienio skyrius išleis anglų kalba veikalą apie skautų veiklą neprikl. Lietuvoje ir okupacijų laikotarpyje. Šiame leidinyje bus nurodyta kiek skautų žuvo už savo idejas ir tautos laisvę.

Knygą redaguoja Antanas Banionis, iliustracijas parūpino Mėta Varnauskaitė. Spausdinama Toronte, Kanadoje, išleidžiant 5,000 kopijų. Veikalas bus platinamas amerikiečių sanskridyje ir jubiliejiniam Jamboree Anglijoje.

Pasisekimas Ne Visada Yra Lydimas Laimės

Garsus kompozitorius Giacomo Puccini, operų "Tosca", "La Boheme", "Madama Butterfly" ir kt. autorius, susilaukęs pasaulinio pripažinimo, dejavo:

"Žmonės sako, jog aš esu turtingas, sveikas ir pagarsėjes. Jis yra tikrai laimingas — jie sako. Bet kaip jie klysta! Pasisekimas — tasai vadinamas pasisekimas — jis tik gilina skausmą ir vidinį liūdėsį."

Laisvės Grįžimas į Sov. Rusiją Tik Keletos Metų Klausimas

Bet Tokiom Pranašystėm Vargu ar Galima Ramintis

Washington, D. C. — Valstybės sekretorius John F. Dulles, pasikalbėjime su laikraštininkais pastebėjo, jog laisvai renkamos vyriausybės pakeis komunistų despotizma Rusijoje ir Kinijoje.

Tai galėsią įvykti po vienų metų, po penkmečio arba net dešimtmečio. Dulles isitikinimu, anksčiau ar vėliau Nikita Chruščiovas ar jo įpediniai bus priversti atsižadėti dabartiniu žiaurių valdymo priemonių ir suteikti žmonėms laisvę.

Tai buvo kaip ir atsakymas dabartiniam Sovietų diktatoriui Nikitai Chruščiovui, kuris kalbėdamas į amerikiečius per televizija "išpranašavo", jog prezidento Eisenhowerio anūkai gyvens "socialistinėje" sitemoje.

Šią Kremliaus propagandą valstybės sekretorius Dulles kaip tik ir atrėmė nuosavomis išvadomis. Tikrindamas, jog diktatoriniai režimai Rusijoje ir Kinijoje neišvengiamai subirės, p. Dulles pridėjo dar, jog tas ivyks evoliucijos, o ne revoliucijos keliu.

Visi šie p. Dulles išvedžiojimai turi realaus pagrindo, bet prie jų reikia pridėti viena pastabą: be vidujinio sukrėtimo arba sukilimu ir be išorinės pagalbos, laisvės grįžimas į Sovietų Sąjunga ir į jos pavergtus kraštus būtų labai ilgas procesas.

Paleckiniai Griežčiau Bando Brukti Rusų Kalbą Lietuvoje

Štai ką Apie Tai Kalba Vienas Paleckinių

Lietuvos švietimo ministerijos organe "Tarybinė mokykla" švietimo ministerio pavaduotojas J. Kavaliauskas rašo apie priemones lietuviu ir rusu kalbu bei literatūros dėstymui pagerinti. Tai santrauka pranešimo, skaityto respublikinėje mokslinėje - metodinėje konferencijoje.

Įdomūs tokie Kavaliausko prisipižinimai: "Pradinėse mokyklose žvmi dalis mokiniu dar neigvja tvirtu gimtosios rašomosios ir šnekamosios kalbos įgūdžiu, taip pat silpnos mokiniu žinios iš rusu kalbos... Respublikos mokyklose dar vra daug mokiniu, kurie netik V-VII klasėse, bet ir baigdami vidurine mokykla, nemoka pakakamai lietuviu bei rusu kalbos ir literatūros". Tokie švietimo ministerio pavaduotojo pasisakymai rodo, kokiame lygvje vra dabartinės Lietuvos mokyklos.

Kurios tu trūkumų priežastys? Kavaliauskas jas taip nusako: "Nemaža dalis mokytoju dar neužtikrina aukšto idėjinio teorinio bei metodinio pamokų lygio, eilė lietuviu ir rusu kalbu bei literatūros mokytoju vra nepakankamai pasiruošę, kiti jauni ir nepritvre, dalis mokytoju patys nerūpestingai žiūri i sistematinga savo kvalifikaciju tobulinima. Tenka pripažinti, kad mūsu respublikos pedagoginės ir aukštojo mokslo istaigos nepakankamai paruošia jaunuosius specialistus".

Esa trūkumu ir organizuojant studentu pedagogine praktika, kuriai skiriama per mažai laiko, o "neretai praktikai vadovauja silpnai mokyklos darba nažistantieji vadovai". Trūksta ir tinkamu vadovėliu.

Iš Kavaliausko dėstymu aiškėja, kad Lietuvoje I-VII klasėse gimtaiai kalbai skiriama 57 savaitinės valandos, Latvijoje 55, o Estijoje 58,5 val.

Anet Kavaliausko, ir kalbu mokymo programos pasirodė netinkančios. Rusu kalbos ir literatūros programa esanti perkrauta teoretine medžiaga, didelių autoriu ir ju kūriniu skaičiumi, sunkiai prienamu V-VII kl. mokiniams. Dabar esa ruošiami nauji mokymo planai. Numatoma skelbti konkursus geresniems lietuviu ir rusu kalbu vadovėliams parucšti.

Kavaliausko aimanos dėl nepakankamo rusu kalbos mokymo ir mokėjimo Lietuvos mokyklose vra suprantamos. Tos aimanos kartojasi metai iš metu. Bet "Trūkumu" gilesnės priežastos, tikriausia, vra kitos, negu jas nusako Kavaliauskas: Lietuvos jaunimas nemėgsta rusu kalbos, kuri jam vra svetima primestinė. Nemėgsta jos ir Lietuvos mokytoju ir pačiu tėvu dauguma. (Elta).

Daugiau Moteru Dirba Už Savo Namo Sienų

Iš 20 ištekėjusiu moterų Amerikoje, desėtkas kur nors tarnauja ar dirba, kad uždirbti pinigus.

Prieš 50 metų iš dvidešimties ištekėjusiu dirbo tik trys. Ir tai vien tik aplinkybių verčiamos.

Šiandien vedusios moterys dirba ar tarnauja, kad galėtu aukščiau pakelti šeimyninio gyvenimo lygi.

Atsiimkite Laiškus

Iš Lietuvos vra atėje laiškai: Stasiui Opulskiui ir Kunigundai Skores. Juos galite atsiimti Sandaros ofise, arba pranešus adresą juos pasiusime.

Amerikoje finai turi savo kolegiją. Ji vadinasi Suomi Collegeir randasi Hancock, Mich. vietovėje.

SANDARA

LITHUANIAN NEWSPAPER — THE LEAGUE

LITHUANIAN WEEKLY NEWSPAPER
Published Every Friday by the
LITHUANIAN NATIONAL LEAGUE of AMERICA
General Office
340 West 35rd St., Chicago, Ill. Telephone YArds 7-4789

SUBSCRIPTION RATES:
In The United States per year $3.00
In Canada and all Foreign Countries per year $4.00

Entered as second class matter OCTOBER 25,1928, at the Post Office at Chicago, Illinois, under the ACT of MARCH 3, 1879

Sandara yra Savaitinis Laikraštis, leidziamas kas Penktadienis Amerikos Lietuvių Tautinės Sadnaros.
UŽSAKYMŲ KAINA:
Suvienytose Valstijose metams $3.00
Užsienyje metams $4.00

Pirmosios Kregždės 1960 Metų Rinkimams

Jau dabar pradedama galvoti ir kalbėti apie tai, kas įvyks 1960 metais, t. y. apie būsimo JAV-ių Prezidneto rinkimus.

Demokratų tarpe patraukliausias kandidatas yra senatorius Lyndon Johnson, atstovaująs Texas. Jis yra gabus politikas, vertas pagarbos žmogus, pasižymis gilia išmintim vyras. Senatorius Johnson yra demokratų daugumos Senate vadas. Žodžiu, visais atvėjais tinka būti krašto prezidentas. Tačiau prieš dvejus metus jis pergyveno širdies smūgį ir ši aplinkybė lyg ir pakirto senatoriaus progą būti Baltuose Rūmuose. Nes nėra įprasta nesveiko žmogaus siūlyti tokiai atsakomingai valdžios pareigai.

Tačiau neseniai senatorius Lyndon Johnson paskelbė, jog žymūs gydytojai-specialistai jį užtikrino, jog anas širdies smūgis nėra palikęs jokių pėdsakų ir kad šiandien jis gali save laikyti visiškai sveiku žmogumi. Todėl yra pagrindo manyti, jog sen. Johnson išstatys savąją kandidatūrą į J. V. prezidentą.

Iš kitos pusės, Baltieji Rūmai yra pranešę, kad prezidentas Eisenhower'is 1960 metų republikonų konvencijoje nedarys jokios įtakos į kandidatų parinkimą ir balsavimą už juos. Kandidatų parmkimas bei jų nominacija priklausysiąs vien nuo konvencijos dalyvių.

Yra dar trys metai laiko. Bet jau nuo dabar netiesioginiai prasideda rinkiminei kampanijai pirmieji pasirucšimai. Politikoje, mat, yra įprasta galvoti ne vien apie dabartį, bet ir apie tolimesnę ateitį.

Atidėjo Savo Vizitą Prahoje

Kremliaus valdovai: Chruščiovas ir Bulganinas buvo paskelbę, jog liepos 1 dieną jie aplankys Čechoslovakijos sostinę Praha. Bet paskutiniu momentu kaž kas atsitiko ir tas vizitas buvo atidėtas kitai savaitei arba gal net vėlesniam laikui.

Tie, kurie geriau nusimano apie tikrąją padėtį Čechoslovakijoje, tikina jog Chruščiovas ir Bulganinas pabūgo, kad jų vizitas nesukeltų Prahoje anti-komunistinių ir anti-sovietinių riaušių. Raudonoji čechų policija greičiausiai suuostė kokį nors slaptą organizavimąsį surengti protesto eisenas ir demonstracijas, reikalaujant daugiau maisto ir laisvės. O kol tie riaušių skatintojai nebus sugaudyti ir įmesti į kalėjimą, Chruščiovas ir Bulganinas turės pasėdėti Kremliuje.

Pasak šveicarų laikraščio "Neue Zuriche Zeitung", padėtis šiuo metu Čechoslovakijoje yra labai įtempta. Maisto ir kasdieninių gyvenimo reikmenų trūkumas ir stalinistų teroras įgrįso žmonėms iki gyvo kaulo. Užtektų ir mažos kibirkšties sukėlimui riaušių, kokios įvyko rytinėje Prūsijoje, Lenkijoje, Vengrijoje ir kitur.

Bet kai maskoliai atsiųs į Prahą daugiau savos kariuomenės ir saugumo policijos, tuomet drąsiau galės įkelti koją į tą miestą ir tie du "svečiai" iš Moskvos.

Nusiskundimai iš Saulėtos Floridos

Gal būt lengvesnis gyvenimas, o gal būt nuolatiniai šiltas klimatas kartais keistokai paveikia į mūsų tautiečių Miami, Fla. bendruosius žygius Lietuvos laisvinimo srityje.

Mūsų korespondentas V. Skupeika neseniai pranešė, jog beruošiant bendrą lietuvių, estų ir latvių demonstraciją Miami, Fla., prieš baltiečių deportacijas į Sibirą, mūsiškiai nepasirodė taip, kaip turėjo būti. Tas minėjimas įvyko birželio 16 dieną ir jam vadovavo vietinio Amerikos Lietuvių Tarybos skyriaus pirmininkas A. Kaulakis. Bet kai reikėjo sugiedoti Lietuvos himnas, tai teko kviesti į pagalbą latvį, nes savieji dainininkai neatvyko. Pakviestieji kalbėti trys lietuviai kunigai irgi nepasirodė, nors buvo pasižadėję atvykti.

Taigi šiuo reikalu p. V. Skupeika padarė tokias pastabas:

"Drįstu pareikšti, jog ateityje jungdami bendras jėgas su kitomis tautinėmis grupėmis, mes lietuviai nepasirodykime, jog esame silpni dvasioje ir kovoje už mūsų tautos laisvę. Didelė mums lietuviams gėda latvių ir estų akyse, kai į tokį svarbų minėjimą iš apie 400-500 lietuvių kolonijos atsilankė apie 50 asmenų. Giedant mūsų tautos himną teko prašyti latvių, kad paduotų balsą. Šį syk lietuviška daina su lietuviška dvasia nesutiko nė vieno klausytojo. Išskyrus "Tėviškėlę", kurią sudainavo lietuvių kalba latvė ir estė. Ypač skaudūs smūgiai mums lietuviams, kai mes viešai prisipažinome latvių, estų ir vengrų akyse, kad mūsų broliai lietuviai minėjimo metu sėdėję prie baro su degtinės stikleliais renkant aukas tautos laisvinimui pasakė: — Neprašyk ir negausi. Aš pinigų nemėtysiu, kur nereikia. Mūsų klubas daugiau reikalingas paramos, negu 'ten'. — Tikrai, Klubas lietuviškas, reikalingas paramos ir lietuviškos dvasios. Gaila, kad lietuviai, kurie kovoja už klubo garbę ir jojo teises, pamiršta savo tėvynę ir savo brolius. Mums lietuviams turi būti negarbė, gyvenant laisvajame pasauly laikyti pirmuoju tikslu ir ginti vietinių klubų turtus, kai mūsų brolių ir seserų krauju budeliai rankas plauna.

Mūsų menininkams ir šiaip tauriems lietuviams dar ne laikas pasišalinti iš lietuvių tarpo. Dar mes savo neatlikome...

Nepraraskime savo įgimtos ir iš tėvynės atsivežtos lietuviškos dvasios..."

Apžvalga

AR H. S. TRUMAN ATIDUOS J. V. IR JAM ĮTEIGTĄ LIETUVIŲ DOVANĄ?

Buvęs JAV-ių prezidentas Harry S. Truman pranešė, jog gražins vyriausybei visas dovanas, kurias buvo gavęs būdamas Baltuose Rūmuose. Jis pareiškė, jog nesijaučia turįs teisę tomis dovanomis naudotis, nes jos buvo suteiktos jam ne kaip eiliniam piliečiui, bet kaip krašto prezidentui, todėl jos ir priklauso valstybei..

Dovanų vertė nėra galutinai nustatyta, bet ji gali siekti net pusės milijono dolerių.

Įdomu būtų patirti ar į rinkinį įtraukta ir Amerikos Lietuvių Tarybos dovana, įteikta H. S. Trumanui 1951 metais, kuomet jis dar buvo J. V. prezidentas.

ALT'o atstovai jam tada įteikė simbolišką, pagamintą iš gryno gintaro ir slaptais keliais atsiųstą iš raudonųjų okupuotos Lietuvos.

KAS ATSAKOMINGAS UŽ TOKIĄ PADĖTĮ?

Vis daugiau ir daugiau girdime nusiskundimų, jog amerikiečių vaikai didesniuose miestuose ypač perdaug išdykę, elgiasi nemandagiai, kartais net storžievišką, be jokios pagarbos senesniems žmonėms arba net mokytojams...

Kodėl taip yra ir kas už tokią padėtį turėtų būti atsakomingas? Kaikurie yra linkę kaltinti tėvus, kad jie neaukėja ir neprižiūri kaip reikiant savo vaikų. Gal būt taip ištikro yra, bet, kaip žinome iš praktikos, tėvų norai ir geriausios pastangos šioje srityje nueina niekais.

Tėvai daug ko nepadarys, jei mokyklos ir pati miestų nuotaika bus tokios, kokios dabar yra. Mokyklose netiesioginiai buvo skatinama žiūrėti iš aukšto į savo tėvus, atvykusius iš kitų šalių; vaikuose buvo skatinamas tuščias pasididžiavimas, o ne pagarba senesniems. Kad taip nebuvo ir nėra gerai, tik dabar didieji "auklėtojai" pradeda suprasti.

PRIE TO VISKO TAKSŲ KOLEKTORIAI NORI PRIDĖTI IR SAVO BAUSMĘ

Amerikietis Cydyl Chessman, nuteistas mirties bausme, kalėjime parašė knygą "Kamera Numeris 2455, Sleńkstis į Mirtį"

Knyga buvo išspausdinta ir jos autorius gavo piniginį užmokestį. Dabar mokesčių įstaiga reikalauja kalinį užmokėti 3.433 dolerius pajamų mokestį. Valdiškoji įstaiga įspėja, jog, mokesčių nesumokėjus, Chessman'ui gresia "dideli nemalonumai".

Nejaugi mirtį nuteistam dar kas nors galėtų būti baisu ar nemalonu? Bet mokesčių rinkėjai, tur būt mano, jog jų "nemalonumai" yra dar nesmagesni ir už mirties bausmę.

MOKSLEIVIAI OKUPUOTOJ LIETUVOJE NETURI POILSIO NEI VASARĄ

Maskolių okupuotoje Lietuvoje mokyklinio amžiaus vaikai ir jaunimas atliekamu nuo mokslo laiku arba paleisti atostogoms, turi stoti į darbą kolchozuose, arba įvairiose įmonėse. Tik taip išvargę keletą metų, jie gali tikėtis patekti į aukštesnę mokyklą.

Apie vieną tokią mergaitę, Ireną Čepulytę, kuriai buvo leista įstoti į žemės ūkio mokyklą, pasakyta štai kas:

"Irena Čepulytė, besimokinda ma vidurinėje mokykloje, per vasaros, žiemos ir pavasario atostogas dirbdavo kolūkyje. Ji surengė daug pasikalbėjimų su kolūkiečiais, žemdirbystės, daržininkystės, kukurūzų auginimo, pasėlių priežiūros klausimais."

Prie to visko dar reiktų pridėti sunkų darbą laukuose, prie kulimo ir gyvulių prižiūrėjimo. Taigi, šiai mergaitei apie atostogas ir poilsį neteko ir pasvajoti.

Talentinga Muzikė Ir Dainininkė

Eva Tamulėnaitė

Ji neseniai baigė Washington Park High School mokyklą, atsižymėdama moksle.

Nuo vaikystės dienų turėjo palinkimą prie muzikos. 10 metų turėdama pradėjo mokintis skambinti pianinu. Pianinas yra jos pagrindinis muzikos instrumentas ir šioj srity vis lavinasi. Būdama mokykloj dainavo chore ir dalyvavo orkestre. Už mokyklos sienų grojo Kiwanis Youth orkestre ir Racine symphony.

Taipogi ji yra talentinga dainininkė — solistė. Keletą kartų dainavo vietos radiofone. Be to daug giedojo bažnyčiose, ir dainavo įvairių organizacijų susirinkimuose bei parengimuose.

Išlaikė egzaminus į Lawrence College Appleton, Wis. Yra paskirta stipendija 400 dol. metams. Studijuos muziką ir dainavimą. Ji yra duktė Idos ir Motiejaus Tamulėnų.

PER mano koštuvą

Vasara yra tikrai geraširdė. Ji suteikia mums už dyka šiltą, saulėtą orą, kokį galima užtikti tik nuvažiavus į Floridą ir išleidus nemažai pinigo.

Keista, kad už pasisekimą Šokių Festivalio Chicagoje kreditą pirmiausiai pasiėmė tie, kurie mažai nusimanydami apie tą meną, negalėtų patrepsėti nei paprasto suktinio.

Moteriškas Mąstymas

Jauna, graži moteris pravažiavo raudonas trafiko šviesas ir jos automobilis įvažiavo į naują, brangų automobilį. Kaltininkė iššoko iš savojo ir pribėgusi prie nukentėjusio, pradėjo šaukti:

— Po šimts, kodėl tamsta nežiūri, kur važiuoji?! Tamstos automobilis yra jau ketvirtas, kurį aš sudaužiau šį rytmetį!

Suomijoje visgi yra vienas suomis, kuris gerai pažįsta lietuvių kalbą. Tai Dr. Ragnar Oller, gyvenąs Helsinkuose.

Neseniai per Lietuvos Laisvės Komitetą jis užsisakė Dr. V. Sruogienės parašytą, o Tėvynės Mylėtojų Draugijos išleistą Lietuvos Istoriją.

Jeigu daugiau suomių mokėtų mūsiškės šnektos, tai nespėtumem jiems siųsti tų knygų.

Vienas vyrukas, sutikęs Kaune savo gerą pažįstamą mechaniką, klausia jo:

— Petrai, ar negalėtum pataisyti mano radio?

— O kas su juo blogo?

— Jis perdaug meluoja...

Viename laikraštyje apie mirusį veikėją Petrą Pivaroną taip pasakyta: "Būdamas laisvų pažiūrų žmogus, jis betgi visur buvo karštas ir jautrus lietuviškų reikalų gynėjas..."

Kodėl betgi? Argi jau tarpe žmonių, kurių pažiūros nėra supančiotos, tik išimtinais atvėjais gali pasireikšti lietuviškų reikalų gynėjai?

Pas laikrodžių taisytoją ateina klientas ir ima skųstis:

Mano laikrodis pasiskubina pusę valandos į parą. Anksčiau buvau palikęs jums pataisyti, nes tuomet jis vėlinosi.

— Taigi, viskas yra tvarkoje, — atsakė taisytojas — jūsų laikrodis dabar bando prisivyti laiką, nuo kurio anksčiau atsiliko.

Štai viena šienapiūtės dainelė, kurią verta šiuo metu prisiminti:

Ant kalno stovėjau,
Pakalnėn žiūrėjau,
Kur pulkas bernelių
Lankoj šieną piovė.

Lankoj šieną piovė,
Dalgeliai švytravo,
O manasis bernužėlis
Toli išvažiavo . . .

Kiekvieną rytelį
Žiūriu į kalnelį,
Ar nepamatysiu
Sugrįžtant bernelį . . .

O tas bernelis, pakliuvęs į tolimą šalelę, greičiausia visai pamiršo apie savo mylimą. Taip atsitikdavo seniau, taip atsitinka ir dabar. — **Eolas.**

Amerikiečių Vieša Opinija

Freedom for Baltic States

"I want to take this opportunity to extend best wishes to all freedom loving people of the Baltic States.

I believe that it is important that all peoples and nations stand firm against communism and totalitarism. Like every good American, I deplore the wanton destruction of the Baltic States by the Communists.

Even though the Communists have seized the powers of goverment in the Baltic States and have plundered their economic wealth, they will never succeed in crushing the love of liberty and freedom which still lives in the hearts of the people. I hope that the day will come soon when the Baltic States will once again resume their place in the family of free and democratic nations.

Hon. Charles A. Buckley
U. S. House of Representatives.

The Pattern of Enslavement

"My greetings and best wishes to all affiliated with the Baltic States Freedom Committee on this solemn occasion.

As American of Lithuanian, Latvian or Estonian descent, it is most appropriate that you should gather to commemorate the anniversaries of the Communist aggresion against the Baltic States and the mass deportations from Estonia, Latvia and Lithuania which were perpetrated by Soviet tyranny.

"But this is also an occasion calling for the attention of all Americans, all who love freedom. For the deportations which took place on the 14th and 15th of June, 1941, established the pattern of Red Enslavement now all too familier to other countries on the Russian frontiers. Let us never forget these early victims of Soviet aggresion, and let us never stop working and praying for the day when the Red tyranny shall fail as ultimately it must."

Irving M. Ives
U. S. Senator (N.Y.).

Humoras

Perdidelė Rizika

Vienas vyriškis įėjęs į apdraudos įstaigą paprašė išrašyti jam gyvybės apdraudą. Tarnautojas jo klausia:

— Ar važinėji automobiliu?

— Ne.

— O gal važinėji motociklu?

— Ne.

— Labai gaila, bet šiuo atvėju negalime jums patarnauti. Apdraudimas pėsčiomis vaikštančių yra perdaug rizikingas dalykas.

Prancūzijoje šiomis dienomis buvo panaikinti gazolino suvaržymai.

Lietuvių Prekybos Namai

MODERNISIKĄUSIOS PREKĖS — ŽEMIAUSIOS KAINOS

MIESTE. PREKĖS BE BROKŲ. KAINOS BE UŽPRASYMŲ

Didžiulis Pasirinkimas Visų Prekių Namams

Atdara Pirmad ir ketvirt. nuo 9 val. ryto iki 9:30 val. vak.
Kitomis dienomis nuo 9 val. ryto iki 6 val. vakaro
Sekmadieniais atdara nuo 10 ryto iki 5 p.p.

FURNITURE CENTER, Inc.
LIETUVIŲ PREKYBOS NAMAI
3222-24 So. Halsted Street
Telefonas VIctory 2-4226

CHICAGO, ILLINOIS

PRADĖK TAUPYTI ŠIANDIEN, — TURĖSI RYTOJ!

Taigi pradėk taupyti šioje lietuviškoje įstaigoje.
BRIGHTON SAVINGS
Kiekvieno taupytojo indėliai yra apdrausti iki $10.000.00

Brighton Savings and Loan Ass'n
4071 Archer Avenue, West of California Ave.
CHARLES ZEKAS — Sekretorius

DARBO VALANDOS: Pirmadienį, antradienį, penktadienį ir šeštadienį nuo 9 val. ryto iki 4:30 po pietų. Trečiadieniais nuo 9 val. iki 12-tos. Ketvirt. nuo 9 ryto iki 8 val. vakaro.

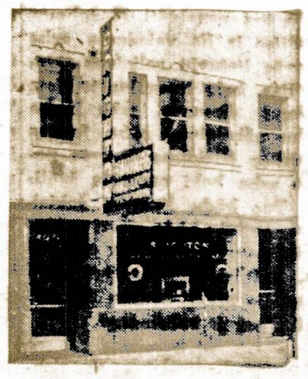

APIE ĮVAIRIUS DALYKUS

Prancūzai Pirmauja Alkoholiaus Srityje

Iš visų pasaulio tautų alkoholiniems gėrimams labiausiai yra linkę prancūzai. Prancūzijoje kiekvienam šimtui gyventojų yra viena svaigalų parduotuvė.

Prancūziją alkoholio suvartojimu vejasi Ispanija. Po to iš eilės seka Belgija, Italija, Jungtinės Amerikos Valstybės, Vokietija, Švedija ir Didžioji Britanija.

Nors tikrų duomenų ir neturima, bet tarp paminėtų valstybių kur nors turi būti įsprausta Rusija ir kiti komunistų paverg tieji kraštai.

Surūgęs Pienas Gelbsti Išlaikyti Veido Grožį

Surūgęs pienas ne tik naudingas valgyt, bet jis yra puiki kosmetinė priemonė, nebrangi ir lengvai prieinama.

Pakanka rūgusio pieno pusės stiklinės. Švariu skudurėliu trinkime su tuo pienu veidą ir kaklą. Po to nesiprauskim (geriausiai tai daryti einant gulti). Iš ryto veidą nuprauskime, kaip paprastai, — su muilu. Rūgęs pienas daro odą balta ir padeda apsisaugoti nuo raukšlių.

Pradedančiai vysti veido ir kaklo odai yra naudingi suplakti kiaušiniu tryniai ir baltymai.

Kas turi perriebią odą, naudinga yra nakčiai veidą įtrinti citrinos (lemono) sunka. O pernelyg sausą veido odą patartina prausti saldžiu pienu. Pakanka pusės stiklinės ir reikia veido nenuprausti, kaip kad daroma, vartojant rūgusį pieną.

Visos šios priemonės niekad nepakenks, bet dažniausiai atneš gerų pasekmių.

Apsimoka Būti Mandagiam

Detroito priemiesty Farndale policija įvedė naują tvarką. Atsargiems automobilių vairuotojams ir pėstiesiems žmonėms, kurie daboja eismo teisykles ir rodo mandagumą, policininkas įteikia "tikieta", kuris duoda teisę veltui papietauti kuriame nors vietos restorane.

Žmona Gali Prailginti Savo Vyro Gyvenimą

Jei žmona namų pastogėje skleis meilę, šypseną ir juoką, jinai užtikrintai prailgins savo vyro gyvenimą — taip teigia rašytoja Hannah Lees, vedybinio gyvenimo nemenka žinovė, gyvenanti Philadelphijos mieste.

Amerikos vyrai, rašytojos nuomone, darbo salygų ir kovos su tikrove yra labai išvarginti, nes padeda daug pastangų, kad iškilti ir išsilaikyti.

"Gera žmona" — sako Miss Lees, "gali savo vyrą išlaikyti stipru ir kūrybinga bei ištverminga. Ji privalo viską daryti, kad jis jaustusi patenkintas. Jei vyras yra laimingas, jis visada ilgai gyvena."

Balsavo ir Moterys

Liepos 3 d. Egipto gyventojai dalyvavo balsavimuose. Pirma syki istorijoje balsuoti galėjo ir moterys. Iš kandidatų sarašu, be komunistų ir agresinguju "Musolmanizmo Brolių", vra išbraukti net 1,100 kiti kandidatai.

I Egipto parlamentą yra renkama 350 atstovų.

ū Priežastis

— Žinai, mielasis, žmona pasakoja vyrui — aš rengiuosi aplankyti savo seserį.

— Gerai, gali važiuoti.

— O apie tai nesisielok; viskas bus tvarkoje.

— Ar šitaip? Reiškia, tu manęs nepaisai! Aš nevažiuoju...

Ruošiasi Vestuvėms

Wilkes Barre, Pa. — Šiomis dienomis p-nų A. Bartuškų duktė Lorraine susižiedavo su Antanu Antanavičiu, gyvenančiu Wanamie, Pa.

Lorraine yra baigusi Meyers High School, o jos būsimas vyras lanko Pennsylvanijos univtetą. Jų vestuvės įvyks rugsėjo 7 dieną, Šv. Trejybės lietuvių bažnyčioje.

Išskrenda į Angliją Atstovauti Skautus

Antanas Banionis, liepos 21 diena išskrenda iš Bostono į Anglija atstovauti mūsiškius skautus jubiliejiniam Jamboree, kuris įvyksta Anglijoje. Jis taip pat ruošiasi aplankyti ir Paryžių. Sugrįš rugpi.ūčio 26 dieną.

Išlydėio P. Liutkienę Į Los Angeles, Cal.

Tampa, Fla. — Birželio 24 dieną, p-nia Patricija Liutkienė lėktuvu išskrido į savo namus, Los Angeles, Cal., kur gyvena jos dukrelė ir žentas.

Tampa, Fla. jai buvo surengtos išleistuvės, kuriose dalyvavo vietiniai tautiečiai: A. Lapėnai, J. Malelos, V. Ališauskai, Juozas Krukas, jos brolis A. Tupikaitis. Visi palinkėjo jai laimingai pasiekti Pacifiko pakrantes.

P-na P. Liutkienė buvo atvykusi i Floridą praleisti keleta savaičių pas savo brolį Antaną Tupikaiti. Keliaudama į Tampa, Fla., ji buvo apsistojusi Chicagoje, kur taipgi buvo sutikusi maloniu tautiečių.

Ji grįžo į namus įgyjusi daug gražiu įspūdžiu kaip Chicagoje, taip ir Tampoje.

Lietuviai Akademikai Kanadoje Paskirs Literatūrinę Premiją

Vinco Krėvės Vardo Literatūrinė premija antrą kartą bus paskirta Lietuvių Akademinio Samubūrio Montrealyje, Kanadoje už 1955-56 m. išleistą, dar nepremijuota lietuvių grožinės literatūros kūrinį š. m. rugsėjo mėn. 21 d. Premijos dydis — 500 dol.

Jury komisija (dr. H. Nagys, J. Kardelis, B. Pūkelevičiūtė, B. Ciplijauskaitė) knygas jau pradėjo svarstyti. Apie premijos įteikimo iškilmes ir laureatą pranešimai bus paskelbti rugsėjo mėn. pradžioje.

Mandagumo Taisyklė

Prie vaišių stalo, svečių kambary ar šiaip draugijoje moterims nėra mandagu pudruotis, dažyti lūpas ar antakius bei taisyti šukuosena.

Visa tai patartina daryti kitiems nematant, atokesnėje vietoje.

Kodel "21" Brands Degtinę Daugelis Jau Yra Pamėgę?

Tobulai Pagaminta Savo Skoniu Patraukia Kiekvieną

Vis didėjantis populiarumas lydi "21" Brand Club Special pasirodžiusią Chicagos plotuose naujoje išžiūroje ir neįprastu 87,3 laipsnių stiprumu.

Ilgai užtrukę bandymai, atliekami "21" Brands, kuris geriausiai žinomas Ballantine's scotch Whiskey importu, padėjo susekti, kad toks aukštesnis laipsnis, skirtingas nuo kitų žinomų whiskey įprasto stiprumo, "tinkamiausiai sutuokia" kvapą, aromatą ir skonį.

Kentucky gaminamas, "21" Brands Club Special paruošiamas su kruopštumu, būdingu šios valstijos degtinės varymo tradicijoms. Be vartojimo tinkamiausių sudėtinių dalių, "21" Brands yra parinktoji ir dėl to, kad gamybai naudojamas nuosavame žemės sklype esantis, iš akmens uolų trykštantis, šaltinių vanduo.

Kad užtikrinus šios degtinės aukštą kokybę, vienas kompanijos vice-prezidentas, Walter Seid, kuriam yra uždėta atsakomybė už gamybą, nuolat ją — sendino laikotarpiais — ragauja. Jo pareiga yra taip pat ištirti kiekvieną sudedamąją dalį, tuo būdu atkrenta abejonė, kad "21" Brands Club Special gaminys neatitiks bendram aukštąjam gamybos lygiui. Jis dirba su patyrusiais destiliacijos žinovais bei technikais, kurie turi ilgų metų nusimanymą gaminti tik išimtinų rūšių degtines

Tai yra tik kelios priežastys, dėl kurių vis daugiau ir daugiau chicagiečių "įsijungia į Klubą".

Šioje didžiulėje degtinės varykloje gaminama populiari "21" Club Special degtinė.

Norėjo Būti Naudingas, Bet Truputį Pavėlavo

New Jersey Civilian Defence paskelbė, kad priima klausytojus į gyvybės gelbėjimo kursus, kuriuose gali mokintis kiekvienas.

Bet Othel Baxter iš Trenton, N. J. į kursus nepateko, nes yra 75 metų ir nebegali perlipti per aukštą tvorą.

Žymiausias Pasaulio Kalbų Žinovas

Tasai žmogus laisvai kalbėjo 54 kalbomis, galėjo susišnekėti 114 kalbomis ir 72 dialektais. Toks kalbų žinovas buvo kardinolas Giuseppe Mezzofanti, kas nėra pralenkęs. gyvenęs nuo 1774 iki 1849 metų, kurio kalbų mokėjimu dar niekas

Kilę iš Vilniaus Krašto Lietuviai Rengia Suvažiavimą Toronte

Vilniaus krašto Lietuvių Sąjungos Toronto skyriaus valdybya spalio mėn. 12-13 dd., vietos Prisikėlimo parapijos salėje šaukia Vilniaus Krašto lietuvių Kanadoje suvažiavimą. Visi Kanadoje gyveną vilniečiai prašomi pranešti savo antrašus Valdybos vice-pirmininkui Br. Sapliui, 952 Ossington Ave., Toronto, Ont., kad galima būtų išsiuntinėti suvažiavimo dienotvarkę ir pakvietimus.

Taip pat kviečiame visus vilniečius siųsti pageidavimus ir sumanymus pirm. K. Baronui, 131 Kensington Ave., N. Hamilton, Ont., Canada.

Sekmadienį, spalio 13 d. rengiamas Vilniaus dienos minėjimas su paskaita ir menine dalimi, kurią atlikti pakviesti sol. J. Krištolaitytė ir sol. St. Citvaras. — **BS.**

JOS. F. BUDRIK
Furniture
3241 So. Halsted St.
Krautuvė atdara Pirmadienio ir Ketvirtadienio vakarais iki 9:30
Del Televizijų Sutaisymo
PASKAMBINKITE
Tel. CAlumet 5-7237
Lietuvių radio valanda.
WHFC, 1420 kil. Ketvirtadienio vakare nuo 6 iki 7

CHICAGOS ŠVARIAUSIAS IR MODERNIŠKIAUSIAS DARŽAS —
BUČO DARŽAS
WILLOW WEST INN AND PICNIC GROVE
Atdaras Kiekvieną Dieną
Per Ištisus Metus
83rd and Willow Springs Rd.
WILLOW SPRINGS, ILL.

FLORIDA – FLORIDA
Atvažiavę į Floridą, sustokite
NEPTŪNO VILLOJE,
pas p-nus Šeštokus
666 — 76th Avenue.
Jie jums patars kur geriausia apsistoti arba apsigyventi
St. Petersburg Beach, Fla.
Tel. 21-8204.

Justin F. Chilauskas
Insurance Broker
Notary Public
Income Tax Service
2404 W. 46TH PLACE
Chicago 32, Ill.
Tel. LA. 3-3121

ĮSTOK ĮŠĮ KLUBĄ

87.3 PROOF for perfect taste

ir patirk kokybę ir nepaprastai gerą skonį šios ypatingos degtinės

Štai yra žinia! Pirmutinis paragavimas šios "21" CLUB SPECIAL privers jus pasakyti: "Tai yra tikra degtinė-pilna gero skonio!"

Įsitėmykite, jog CLUB SPECIAL turi aukštesnį "proof", kuris siekia 87.3. Tai reiškia, jūs gausite daugiau degtinės už savo sunkiai uždirbtus pinigus.

Ji yra švelni-ir jums ji patiks, ne tik jums, bet ir jūsų draugams. Vienas paragavimas tūkstančius į jos pusę.

PIRK "21" CLUB SPECIAL

"21" Club Special
BRANDS

BLENDED WHISKEY • 87.3 PROOF • 60% GRAIN NEUTRAL SPIRITS
"21" BRANDS, INC., N.Y.C.

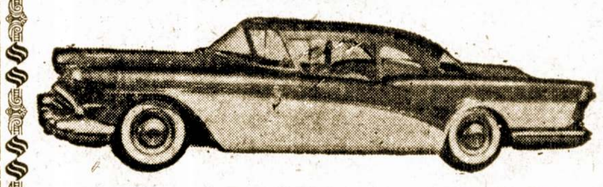

1957 METŲ BUICKAS TIK
$2595.00
Lietuviškoje Prekyboje
MILDA BUICK, INC.
DYNAFLOW, RADIO, APŠILDYMAS,
BALTOS PADANGOS
907 W. 35th St.--Chicago 9, Ill.-- LA 3-2020

Siuntiniai Lietuvon ir "Anapus"
PIGIAUSIA SIŲSTI "ANAPUS"!
Suojau rašykite. Reikalaukite Kainoraščių-Informacijų iš:
"Anapus" Mail Order, 17070 Ludlow St.,
Granada Hills, California, U.S.A.
Sunčiame ir oro paštu per Stockholmą-Rygą.
Ypatingai pigiai ir greitai pasiunčiame vaistus.
Dr. G. Valančius—Ved.

Prieš pirkdami ar parduodami namus, biznius, sklypus ar farmas, atlankykite mus.
KUTRA-NORKUS REALTY
Real Estate — General Insurance
Notary Public
2405 West 51st Street — WAlbrook 5-5030
Chicago 32, Ill. — REpublic 7-7321

The Biggest Dollar In The World Is The Dollar You Save.

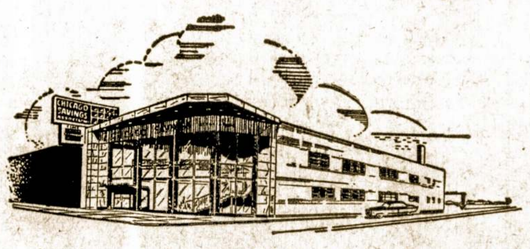

Remiantis Chicagos Savings Bendrovės praeitimi, nuo pat jos įsikūrimo 1924 metais, jos pavyzdinga biznio tvarka, ypatingai indėlių saugumo ir dividendų našumo atžvilgiu, nėra saugesnės ir pelningesnės įstaigos pasidėti taupomus pinigus. Pasidėję taupinius pas mus gausite ne tiktai saugumą — jų apdraudimą iki $10,000.00, augštą dividendą, bet ir daugelį kitų patarnavimų veltui, už kuriuos kitose įstaigose turėtumėte mokėti.

Taupytojų patogumui Chicagos Savings Bendrovės įstaiga yra viena iš gražiausiai ir moderniškiausiai įrengtų visoje Illinois Valstybėje.

Lietuviai gyvenantieji už Chicagos ribų, nežiūrint kurioje Suvienytų Valstybių dalyje jie begyventų, gali taupyti pinigus paštu.

Rašykite dėl informacijų. Mūsų turtas $21,000,000.00.

CHICAGO SAVINGS and LOAN ASSOCIATION
6245 So. Western Ave. — Tel. GRovehill 6-7575 — Chicago, Illinois
Atdara: pirmadienį nuo 12 iki 8, antradienį ir penktadienį nuo 9 iki 4, ketvirtadienį nuo 9 iki 8.
Trečiadienį uždaryta visą dieną, o šeštadienį nuo 9 iki 2 valandos po pietų.

Žagarės Miestelį Prisiminus

Žagarė Jau Buvo Minima Prieš 700 Metų

Po Joninių Žagarės sodai pasipuošia raudonai. Platūs laukai mažųjų vyšnių medžių, apie kuriuos skraido būriai špokų ir žvirblių. Juos baido įvairiais garsais tratėdami vėjo malūnėliai, linkčiodami galvas baisūs balvonai. Šūkteli ir šeimininkai pereidami per savo sodą ir nubaidydami paukščius į kaimynų vyšnyną.

Gražu Žagarėj. Vinguriuoja Svetės upė, stūkso garsus senovės laikus primenantis Žvelgaičio piliakalnis, kur seniau gyvenęs Žagarės valdovas kunigaikštis Žvelgaitis. Čia daug kartų buvo išaugusios didelės ir stiprios pilys, bet tiek pat kartų buvo priešų negailestingai sudegintos ir sugriautos.

O kiek daug gražių ir įdomių padavimų pasakojama apie šį piliakalnį. Minimi Margio, Mindaugo, Kęstučio laikai.

Nepriklausomos Lietuvos laikais Žvelgaičio kalne vykdavo tautinės iškilmės, rinkdavosi jaunimas.

Užsukime į Žagarės miestą. Jį pusiau dalina Svetės upė. Tai senoji ir naujoji Žagarė. Seniau jos atskirai buvo valdomos. Gatvės kreivos. Jų labai daug ir sudaro lyg labirintus. Miestelio turgavietėje pastatyta įdomūs savotiški prekybos namai (halės).

Žagarė garsi ir savo bažnyčiomis. Katalikų bažnyčia statyta 1712 m. Čia rusyje, stikliniame karste, yra palaimintosios Barboros kūnas, kurį žmonės gausiai lanko. Naujojoj Žagarėj yra katalikų, evangelikų, stačiatikių, adventistų, baptistų bažnyčios, biblijos tyrinėtojų maldos namai ir septynios sinagogos. Bet netrūko čia ir laisvamanių.

Nariškinų dvaras su didžiuliu parku šliejasi prie pat miestelio. Pilies statyba originali, įdomi ir turi per 60 kambarių. Parko šiltadaržiuose puikiai tarpsta vynuogės.

Garsi ir Žagarės istorija. — Kronikose jos vardą randame XII ir XIII amžiuje. Čia prie Raktės pilies, XIII amž. įvyko aršios lietuvių ir kardininkų kautynės. Tad manoma, kad prie Raktės ir Žvelgaičio pilių tais laikais pradėjo kurtis ir pats miestas, nes jau Vytauto laikais čia buvo druskos muitinės, o 1765—1796 m. čia būta gana didelio miesto. 1861 m. Žagarėje gyveno 4185 gyventojai, o prieš pirmąjį didįjį karą buvo jau 14.000 gyventojų. Tuo metu čia buvo judriausias šiaurės Lietuvos prekybos centras. Kas gi nežinojo garsiųjų Žagarės mugių, į kurias suvažiuodavo pirkliai iš Rusijos, Vokietijos, Anglijos?

Bet kaip visiems praeina gražus, garbingas amžius, taip praėjo ir Žagarei. Ji sunyko, suseno, sugriuvo, o savo vietą užleido sparčiai pradedančiam augti Joniškiui. Ta nelaukta senatvė atėjo todėl, kad susikūrus Nepriklausomai Lietuvai Žagarė atsidūrė užkampyje, Latvijos pasienyje ir nebeteko prekybinio judėjimo. Bet kultūrinį svorį Žagarė išlaikė ilgai. Čia buvo trys žymūs sporto klubai, veiklus organizacinis gyvenimas. Žagarė net keliais atvejais turėjo savo laikraštį. O labiausiai ji išgarsėjo, kai buvo įsteigtas J. Kirlio spaudos muziejus Žagariškių km., prie pat miestelio), kuris užėmė 10 kambarių. Šio muziejaus pažiūrėti lankydavosi ekskursijos ir pavieni asmenys iš visos Lietuvos.

Ne tik pati Žagarė yra pasipuošusi gamtos grožybėmis, bet ir plati jos apylinkė. Ak, kaip gražu Švedlaukio ir Pabalių kaimų apylinkėse, kur kalnėliai ir miškai akį veria. Čia Svetės upė sudaro naturalę sieną tarp Lietuvos ir Latvijos. Tokiose gražiose gamtos vietose ir žmonės augo gražūs ir nuoširdūs.

Vyt. Kasnėnas

MONTELLO, MASS.

Susirinkimas Ketvirtadienį

Sandaros 24 kuopos Klubo narių susirinkimas įvyks ketvirtadienį, liepos 11 dieną, 1957 m., 7:30 val. vakare, Sandaros Klubo selėje, 30 Intervale St., Brockton, Mass.

Prašome visų narių atsilankyti, nes turėsime svarbių reikalų svarstyti.

Taipgi, nuo šio susirinkimo Klubas atostogaus 3 mėnesius, ir tuo laiku susirinkimai nebus laikomi.

— K. Venslauskas.

Rimti Pasiruošimai Vasarinei Stovyklai

Jūrų skautų Baltijos Jūrų Tuntas rimtai ruošiasi jūrų skautų jubiliejiniai stovyklai.

Dabartiniu laiku Tuntas įsigijo tris joles Pingvinų klasės, t. y. graži pradžia stovyklos ruošiamąjai regatai. Tunto senį skautininkai, uždegę visus darbštumu, stato jauniams dvi Plekšnes; tai bus graži flotilija Tunto jauniams.

Vieną Plekšnę jauniai jau pasistatė, vadovaujant Dr. K. Aglinskui, prieš du metu.

Visiems jūrų skautams galime palinkėti daug ištvermės — kiek darbe, tiek ir buriavime.

Tad gero vėjo! J.

Blogi ir Geri Vairuotojai

Kaip tyrinėjimai parodė, saugiausieji automobilių vairuotojai yra bankų direktoriai ir tarnautojai, farmeriai, lakūnai, įstaigų raštininkai ir mokytojai.

Daugiausia automobilių katastrofų turi studentai, kariai, keliaujantieji pardavėjai ir jokios tarnybos neturintieji žmonės.

Los Angeles, Cal.

Įvairios Žinutės iš Mūsų Lietuviškos Apylinkės

Santa Monica, Calif. — Milton irNina Starkai susilaukė garnio, kuris atnešė dovanų — pirmagimę dukrelę.

Česlovas ir Anelė Stirbiai, atvykę iš Omaha, Nebr. ir apsistoję Los Angeles, Cal., susilaukė trečio sūnaus.

J. Mazuraitis, kartu su žmona ir sūnum Hermanu atvyko iš Vokietijos į Los Angeles, Cal. Jų sponsorė buvo Martina Varkalienė, nuoširdi tremtinių rėmėja.

Vladas Bakūnas, veiklus Los Angeles kolonijos narys, nusipirko gražius namus ir persikėlė į juos gyventi. Bakūnai augina du sūnus; abudu pasižymi gabumais. Vyresnysis lanko Loyolos Universitetą. — Bs.

Skirtumas

Juozukas ir Petrelis bažaisdami susipyko. Pirmasis surinka:

— Tu nesi tikras Petronių sūnus, tave paėmė iš kitur.

— Taip, bet mane išrinko iš šimto kitų, o tavo tėvai neturėjo tokio pasirinkimo — atsakė Petrelis.

Amerikiečiai šiuo metu trečdalį savųjų uždarbių atiduoda įvairiems tiesioginiams ir netiesiniams mokesčiams.

Kiekvienas automobilio savininkas Amerikoje per metus vidutiniai vairuoja 7,800 mylių.

Daug Darbo Buvo Įdėta Surengimui To Gražaus Šokių Festivalio

Kreditas Priklauso Šokėjams, Mokytojams ir Organizatoriams

Pereito sekmadienio šokių festivaliu International Amphitheatre visi pasigerėjo ir gražių žodžių jam netrūksta. Tačiau nedaugelis pašaliečių pilnai įsivaizduoja, kiek daug darbo, pastangų ir planavimo buvo įdėta į tos šventės surengimą ir jos puikios programos išpildymą.

Sunkiausią naštą pakėlė, tai Bruno G. Shotas, rengimo komiteto pirmininkas, kuris dieno mis, vakarais ir naktimis rūpinosi subūrimu šokėjų, sukėlimu finansų, sudarymu programos, salės įrengimu ir daugeliu kitų problemų. Jam nemažai gelbėjo ir jo žmona Lucillė, nuoširdi lietuvė ir gabi veikėja.

Ponia Irena Šilingienė, važinėdama įvairiose kolonijose suderino įvairias grupes, sudarydama iš jų harmoningą vienetą. Ponia Juzė Daužvardienė, kuri vadovavo programai, daug prisidėjo prie išgarsinimo šio festivalio amerikiečių spaudoje ir visuomenėje. Juozas Kreivėnas, Stasys Daunys, komiteto nariai, ir muzikas Bronius Jonušas buvo tarpe uoliųjų darbuotojų.

Svečių priėmimo komiteto pirmininkas Juozas P. Mozeris pavaišino septynetą šimtų šokėjų laike repeticijos šeštadienį, o sekmadienį — garbės svečius.

Daug, o labai daug dirbo ir pasišventė mokytojai, mokytojos ir šokėjai, atvykdami savo lėšomis iš toliausių kolonijų, netgi iš Kanados, dalyvauti šioje šventėje. Dėka jų darbštumui, sugebėjimams ir entuziazmui, šis festivalis taip pasisekė ir nudžiugino mūsų tautiečius. Alfa.

Nuostabus Dalykas

Du berniukai stovi prie Lenino paminklo Lukiškių aikštėje, Vilniuje, ir vienas jų sako:

— Tai Leninas, atvežtas iš Rusijos.

Šale stovėjęs policininkas atsiliepia:

— Ne iš Rusijos, bet iš Socialistinės Tarybų Respublikos.

— Žiūrėk ir jis moka lietuvikai — pašnabždėjo antras berniukas.

Nesuviliosite

Raudoniesiems Kviesliams

Iš raudonojo Berlyno
Girdis balsas atkaklus,
Kviečia grįžti į tėvynę,
Bet kiekvienas apgaulus.

Kremliaus jungan pakinkyti
Dirba tie kviesliai klusniai,
Judo grašiais apdalinti
Jie tarnauja nuobodžiai.

Mūsų laisvę jie kolioja,
Sako laisvėj negerai.
Į vergiją jie vilioja,
Ten, kur rūksta pragarai.

Ten, kur žmones taip kankina,
Kaip begali juos kankint.
Už Uralo išdangina,
Baig' lietuvius išmarint.

Judai šaukia iš Berlyno:
— Grįžkit, grįžkit jūs visi. —
Bet jū laukia ten tėvynė
Paskandinta varguose.

Vyrai liko sumenkėję,
Darbui reik naujų jėgų.
Čion Chicagoj praturtėję
Vežkit driskiams pinigų.

Agitatoriai apakę
Rašo, kalba be mieros.
Kremliaus vodkos jie prilakę,
Greit iš proto išlervos.

Propagandos kaipo tiesą
Nieks laikyti negalės.
Pastatykit, nors ir biesą,
Ar daug ką jis jums padės?

Gausit tuoj jūs po medalį
Nuo Nikytos dovanų,
Jei nors vieną jūs bedalį
Grįžt priversit šlamšteliu.

Šunies balsas nein' į dangų,
Kasgi jojo paklausys?
Tik gaišinant laiką brangų,
Niekas jūsų neklausys.

Iš Vorkutos brolius kvieskit
Grįžti savo Lietuvon,
O Nikytai jūs patarkit
Šaikas savo vešt Maskvon.

Taip tėvynei patarnausit,
Nors tas Kremliui nepatiks,
Betgi vardą atstatysit,
Ir naudos gal kiek paliks.

— Perkūnas.

Nebloga Pažanga

Laiške iš vasarvietės pranešama:

"Pačią pirmąją atostogavimo dieną aš neturėjau nei vieno pažįstamo. Antrąją dieną atsirado draugai. O trečią dieną nestigo draugų ir priešų".

Anglai paskelbė, jog kas mėnesį gali pagaminti po vieną galingąją vandenilio bombą.

Floridos Padangė

Ponai F. Rastic atvažiavo iš Kenosh, Wisc., jie apsistojo pas ponus J. Pabarškas Rt. 6, Box 693 A. Tampa 4, Fla., vadinamame lietuvių kaimelyje. Žmonės kalba, kad p. Pabarškos ten pasistatė gražų namą, ten pradėjo statytis taip pat ponai Melelai. Pačiame kaimely jau įsikūrė 12 šeimų, su laiku jų įsikurs dar daugiau.

F. Rastic ieškojo žemės sklypų Tampoj ir Miami, bet nei vienoje, nei antroje vietoje nerado patinkamų. Todėl nusipirko sklypą Fort Landerdale, Fla. ir jame statysis namą. Geros sekmės!

Ponios J. Brazės gimtadienis buvo atšvęstas geg. 30 d. Visi vaikai jai atsiuntė sveikinimus ir kurie galėjo, tie atvažiavo motiną aplankyti. Gerai, kad vaikai tėvus prisimena.

Ona, Willis, aplankė Garden of memories kapines, kurios yra įsteigtos 1938 m., jos užima 80 akrų žemės. Tvarkomos kooperatyviais pagrindais. Čia laidojama visokių tautų ir įsitikinimų žmonės. Kas kaip nori, taip čia gali pasilaidoti: su religinėmis ceremonijomis arba be jų. Vienai duobei sklypas parduodamas už 60 dol. Kapinių pareigūnai aiškino, jog kapinėse gali didesnį žemės sklypą nusipirkti viena ar kita tautinė grupė. Tokios grupės turėtų teisę sau statyti tokius paminklus, kokius jie pageidauja. Ar nevertėtų Floridoje gyvenantiems lietuviams susidomėti tomis kapinėmis. Dabartiniu laiku dar būtų galima pasirinkti gražią vietą. Kaina taip pat gana prieinama. Verta apie tai pagalvoti. Juk iš Floridoje apsigyvenusių lietuvių nemažas skaičius panorės čia ir pasilaidoti. Įsigiję kapinėse sklypą, turėtume savo kampelį. Pritariantieji tokiam sumanymui prašomi rašyti: O. Willis, Rt. 6. Box 674, Tampa 4, Florida. Bs.

Levuo Lietuvių Kontora Marquette Parke Siuntiniams Siųsti

Vėl priiminėja vartotų ir naujų daiktų bei vaistų siuntimus. Vakarais nuo 6 iki 8 val., šeštadieniais nuo 12 val., o sekmadieniais pašaukite WA 5-8715.

Informacijas teikiame nemokamai. Pigesnis ir geresnis kelias Įėjimas porčiuose.

6922 S. Rockwell St.
Chicago 29, Ill.

Kelios Informacijos Siuntinių Reikalu

LEVUO — lietuvių kontora siuntiniams siųsti Marquette Parke nuolat gauna pranešimus iš anapus, kad apksčiau išsiųsti siuntiniai tvarkingai pasiekė gavėjus.

Kontora vėl priiminėja siuntėjų pačių sudarytus vartotų, naujų ir kitokių daiktų siuntinius bei vaistus. Be to ji turi standartinių maisto, medžiagų ir kombinuotų siuntinių pagal katalogus. Siuntiniai dabar siunčiami kitu — greitesniu ir pigesniu keliu.

Įsidėkite į Savo Namus Lincoln Storm Windows

Juos Gaminame Nuosavoje Dirbtuvėje

JUOZAS SPAITIS

3261 S. Halsted St.

Telef. Victory 2-6469

Pašaukite Dėl Informacijų ir Apkainavimo.

Nežiurint Kur Siųsite ar Įsibirą arį Lietuvą

Bet pigiau ir geriau niekus nepirksite kaip pas Lietuvį vietines ir užsienines medžiagas, negaišdami laiko Vaikštant po krautuves.

Medžiagos pristatomos į namus Jūsų maloniam pasirinkimui be jokio atskiro primokėjimo.

Dėl nemokamo medžiagų demonstravimo skambinkit telefonu:

Republic 7-5803

Paminklai

KAINOS PRIEINAMOS

Pasirinkimas didžiausias įvairios rūšies akmens ir visokios formos paminklams (antkapiams)
Iškalame užrašus ir pastatome paminklus bet kuriose Chicagos ir jos apylinkių kapinėse. Kreipkitės į šioje srity ilgų metų patyrimą turintį paminklų pardavėją.

ANTANĄ TAMKEVIČIŲ
8200 Kean Ave., prieš Liet. Tautines Kapines
TELEFONUOKITE: TERMINAL 9-9595

IT'S A Super-Value

Englander's Super-Bodyguard *Innerspring* Mattress

✓ Hundreds of highly tempered steel coils
✓ Layers of finely combed cotton felt
✓ Colorful, heavy-duty woven stripe cover

ONLY $49.75

30 Day Free Trial!

ROOSEVELT FURNITURE CO.

2310 WEST ROOSEVELT ROAD CHICAGO, ILLINOIS

Kraturvė atidaryta sekmadieniais nuo 11 iki 4:30. Tel.: SEeley 3-4711

LIETUVIAI TAUPO LIETUVIŠKOJE TAUPYMO IR SKOLINIMO BENDROVĖJE

1. MES MOKAME AUKŠTESNĮ DIVIDENDĄ
2. KIEKVIENA SĄSKAITA IKI 10,000.00 APDRAUSTA FEDERALINĖS VALDŽIOS DRAUDIMO ĮSTAIGOJ.
3. SĄŽININGAS IR MANDAGUS PATARNAVIMAS

AUGUSTAS SALDUKAS PREZIDENTAS.

DARBO VALANDOS: PIRM. ANTR. IR PENKT. nuo 9-5 V.V.
KETVIRTADIENIAIS: " 9-8 V.V.
ŠEŠTADIENIAIS: " 9-4 V.V.
TREČIADIENIAIS: UŽDARYTA.

ADRESAS: 4038 S. ARCHER AVE. CHICAGO 32, ILL.
TEL. LA. 3-6719

J. V. Aukščiausio Teismo Sprendimai Sukėlė Nemažai Praktiškų Keblumų

Kas Padeda Demokratijoje Sukti Lizdus Bolševikams?

Rašo P. DAILIDĖ

Nors tai ir skamba paradoksališkai, bet demokratijoje bolševikai susuka savo lizdus daugiausiai dėka klaidingai suprantamoms demokratijos laisvėms. Visas tas laisves bolševikai sąmoningai panaudoja demokratijai pasmaugti ir įvesti jos vietoje raudonąjai vergijai.

Bolševikų imperijos netarpiški kaimynai Europoje pirmutiniai gavo tą išvadą pasidaryti. Apsigynimui nuo bolševikų griaunamos veiklos tie kaimynai buvo priversti arba visai uždrausti bolševikų partiją, arba siaurinti demokratines laisves.

Toliau nuo Sovietų Sąjungos esantieji kraštai, kuriems bolševikų infiltracija buvo mažiau pavojinga, ilgą laiką negalėjo suprasti tokių apsigynimo priemonių. Tie kraštai dažnai net prikaišiojo Sovietų Sąjungos kaimynams diktatorinius polinkius, visai išleisdami iš akių priežastis, kurios tuos tariamus polinkius sukelia. Bet laikui bėgant ir jiems teko susidurti su keblia problema: kaip išsaugoti demokratines laisves nuo bolševikų pikt-naudojimo?

Šiuo Metu Ta Problema Visu Aštrumu Yra Iškilusi Amerikoje

Birželio mėn. Aukščiausias Jungtinių Valstybių Teismas yra padaręs eilę sprendimų, kurie formaliai galėtų būti pavadinti demokratinių piliečių teisių apsaugojimu nuo administracijos mėginimų tas teises siaurinti.

Beveik visi tie sprendimai suvaržo administracijos kovą su bolševizmu krašto viduje. Ypač daug kalbų yra sukėlęs Aukščiausio Teismo birželio 3 d. sprendimas, pagal kurį kaltinamajam turi būti prieinamos jį liečiančios FBI bylos. Kaipo taisyklė ligi šiol buvo laikoma, kad tos bylos yra slaptos.

Kaltinamasis neturėjo žinoti, kurie FBI agentai rinko prieš jį kaltinamąją medžiagą. Tuo keliu buvo vengiama keršto pavojaus ir apsaugojama agentų gyvybė. Dabar, kai kiekvienas kaltinamasis galės knistis po FBI bylas, tas biuras vargiai galės gauti tarnautojų. Ypač kils dideli sunkumai bylose prie bolševikų griaunamąją veiklą.

Taip pat abejotinu yra laikomas Aukščiausio Teismo sprendimas del žodžio laisvės apsaugojimo. Pagal ta sprendimą, bolševikai gali laisvai varyti savo propaganda prieš vyriausybę ir demokratinę santvarką ir reikalauti tos santvarkos pakeitimo iki jie nesigriebia prievartos priemonių savo siekimams įvykdyti.

Savaime yra aišku, kad bolševikų atveju tai yra žaidimas su ugnimi, kuris šiam kraštui gali sukelti sunkiai numatomas pasekmes.

Delto Yra Dabar Daug Kalbama Apie Aukščiausio Teismo Galios Aprėžimą

Demokratinė šio krašto konstitucija yra pagrista darnia trijų valstybės valdžios lyčių — Kongreso, Vyriausybės ir Teismo — sanveika.

Nei viena iš šių lyčių neturi bet kurios vyraujančios galios bet viena kitą balansuoja. Tuo tarpu paskutiniai Aukščiausio Teismo sprendimai yra tiek priešingi Vyriausybės ir Kongreso nusistatymui, kad jų vykdymas sukeltų įspūdžio, jog Jungtinių Valstybių konstitucija aukščiausią valdžią yra pavedusi Teismui.

Ir Kongresas ir Vyriausybė delto dabar galvoja apie tokio įspūdžio išlyginimo, išleidžiant papildomus įstatymus, aiškiau nusakančius Aukščiausio Teismo sprendimų darnumą.

Bet savo esme visa problema yra kilusi iš reikalo suderinti krašto saugumo patikrinimą nuo bolševikų griaunamos veiklos su demokratinėmis laisvėmis, kurias bolševikai tai veiklai išnaudoja.

Sandariečių Galima Užtikti Visur

Tampa, Fla. — Prieš savaitę laiko viešnia p-nia P. Liutkus, Lapėnai, A. Tupikaitis ir J. Krukas susitarėm aplankyti pp. Juozą ir Emiliją Strumskius, kurie turi ūkį prie Sparr, Fla., apie 100 mylių nuo Tampa.

P-nai Strumskiai yra gyvenę Chicagoje. Vėliau kurį laiką išbuvo Meksikoje, bet prieš 12 metų apsistojo Floridoje, savo ūkyje. Nors jie senokai apleido Chicagą, bet gerokai atsimena ten esančius savo prietelius ir įvairias draugijas.

Gal būt tucs prisiminimus jiems gaivina laikraštis "Sandara", kurią jie skaitydami visa ko sužino ir ja tikrai gerėjasi. Taip jie patys išsireiškė.

P-nia A. Strumkienė mus gerai pavaišino, ypatingai pieniškais valgiais, kurių net įdėjo parsivežti į namus.

Sutikti lietuvį ūkininką Floridoje yra didelė retenybė. Todel čia sunku užtikti ir lietuviškų sūrių. Taigi užtikę juos pas p-nus Strumskius, didžiai nudžiugome. P-nai Strumskiai yra pavyzdingai išauginę sūnų Leona, kuris baigė Floridos universiteto agrikultūros skyrių. Pats Juozas Strumskis yra automobilių mechanikas, o jo žmona yra gera ūkio tvarkytoja. Jie yra labai draugiški ir malonūs tautiečiai.

Apsilankymas pas juos paliko mumyse tikrai gražių įspūdžių.

— J. K.

Parūpinu Apdraudą Įvairios Rūšies

Apraudžiam Namus, Automobilius, Langus, Baldus ir kitokius dalykus.

JUOZAS SPAITIS

3261 S. Halsted St.

Tel. VIctory 2-6469

GUZAUSKŲ

Beverly Hills Gėlinyčia

Gražiausios gėlės del vestuvių, bankietų, laidotuvėms ir del kitų visokių papuošimų.

2443 WEST 63RD STREET

Tel. PRospect 8-0833-8083-4

Antanas ir Aldona Gužauskai Sav.

DUONĄ IR ĮVAIRIAS SKANIAS BULKUTES KEPA

BRUNO'S KEPYKLA

3339 SO. LITUANICA AVE.

Tel.: CLiffside 4-6376

Pristatome į visas krautuves ir restoranus, taip pat išsiunčiam į visus artimuosius miestus.

Per Šerengą

Rašo PUSTAPĖDIS

Druska, rodos, paprastas ir pigus dalykas. Bet maisto produktų gamintojai gerokai iš jo pelnosi, kai gana daug priberia į maistą, parduoda ją sykiu su maistu.

o-O-o

Ūkininkas, eidamas keliu, pamatė piemenuką ganantį kiaulės. Ūkininkas sako: "Labas rytas, kiaulių tėveli!"

Piemenėlis, pažvelgęs į jį, atsakė: "Ačiu, ačiu, mano sūneli!"

o-O-o

Lenkai savinasi poetą Adomą Mickevičių. Tegul jie savinasi, mes dar galėtumem atiduoti jiems magaryčioms ir kitą Mickevičių, tai Kapsuką.

o-O-o

Vieno savininko žemės sklypas apaugęs piktžolėm iki juostos, o jo kaimyno sklypas gražiai nupiautas.

Pirmasis mano, jog jam nėra reikalo vargti piaunant žolę, kuomet jis gali pasidžiaugti kaimyno sklypu.

o-O-o

Žmogaus gyvenime yra trys ateitis. Kas buvo ir kas yra — periodai: praeitis, dabartis ir visi žinome, bet kas bus negalėtų pasakyti ir gudriausi burtininkai.

o-O-o

Kai norime pasigerti, tai ieškome degtinės, o kai kitą dieną skauda galva, tai ieškome vaistų. Ir taip toji procedūra dažnai pasikartoja.

o-O-o

Seniau, kai piknikuose atkimšdavo statinę alaus, tai visi smarkiai baliavodavo norėdami ja ištuštinti. Gerti iš bačkos būdavo daugiau smagumo ir šiokio tokio "unoro".

Dabar jau ir karčtamose dingsta statinės, nes alus paduodamas daugiausia bonkutėse, kurias galėtum įsidėti ir į kišenių. Mūsų gyvenimas tikrai pradeda susmulkėti!

o-O-o

Atsiekti mokslą, žmogus pašvenčia daug laiko, pastangų ir lėšų. O kuomet jis bando panaudoti tą profesiją arba specialybę, tai daugelis pasako, jog jis apiplėčia arba net apgauna kitus.

Taigi, ir šiais laikais galima nugirsti visokių keistų galvosenų.

Liepa - Mėgiamas Lietuvių Medis

Gražiai Atrodo Liepos, Stovinčios Abiejose Kelio Pusėse į Sodybas

Šis mėnuo yra pavadintas liepos vardu, pagerbimui populiaraus lietuvių tarpe medžio, kuris kaip tik šiuo laiku ir pražydėdavo. Kaip jau žinome, liepos žiedai ir žievė buvo laikoma geru vaistu nuo kosulio, o pats medis buvo naudojamas išdrožimui stovylų, papuošalų, "dievukų" ir pan.

Liepa buvo populiari ir mūsų liaudies dainose. Pav. vienoje dainoje sakoma:

Augo girioj liepelė,
Pagiry sedulėlė,
Oi, augo, augo
Pas seną močiutę
Jaunoji dukrelė . . .

Kadaise liepų "gojuose" vasaros metų būdavo įrengtos šventyklos, kur mūsų protėviai sueidavo atlikti įvairias religines ceremonijas arba iškilmes. Vėlesniais laikais gi liepų pavėsyje rengdavo pasilinksminimus ir puotas.

Liepa yra gražus medis; ji meta platų šešėlį, nes šakos tirštokai apaugusios nedideliais, širdies išvaizdos lapais. Tu lapų būna tiek daug, kad jie apsaugo žmogų ne tik nuo saulės spindulių, bet ir nuo smarkesnio lietaus.

Gražiausiai gi atrodo senų liepų eilės abejose pusėse kelio, vedančio į sodybą. Tie medžiai, kaip kokia sargyba, stovi abiejose kelio pusėse, o iš viršaus apgaubdami žalią uždangą, pro kurią neprasiveržia nei stipriausias vėjas. Kam teko pažinti liepas, tas neišvengtinai jas pamylės.

Pavasarį pasirodo šviesiai žali lapukai, kurie vasarą kiek pajuoduoja. Liepos kelmas platus, o šaknys plečiasi žemės paviršiuje. Taip ji majestotiškai stovi viršuje apsupta įspūdingos karūnos.

Liepos auga geroje žemėje, mėgsta molį ir juodžemį. Ūkininkai iš patyrimo žino, jog kur auga tas medis, ten uždėrės ir rugiai. Laukinės liepos išdygsta iš sėklos, bet auga lėtai. Po 8-10 metų jos užtektinai paaugėja, kad būtų galima persodinti jas arčiau sodybų arba prie trobesių. Bet iki liepa pilnai "subrensta", praeina 100 metų.

Šis medis turi nuostabių ypatybių pats save atjauninti. Jei kuriais metais liepa nuskursta ir atrodo bedžiūvanti, tai, žiūrėk, sekantį pavasarį iš jos liemens pasirodo naujos šakutės ir ji vėl plačiai sužaliuoja.

Taigi, prisiminus tą gražų ir malonų medį, geriau suprasime delko lietuviai ir dabartinį vidurvasario mėnesį pavadino liepos vardu.

Merginų Tarpe

— Tikėk ar ne, bet šią vasarą aš pasakiau "ne" septyniems vyrams.

— O ką gi jie pardavinėjo?

Nežinau Už Ką Valdžia Mane Ištrėmė į Sibirą

Laiškas Rašytas iš Sibiro

Brangi Tetule, kaip jūs klausiate apie savo brolį arba mano tėvelį, tai jis jau 10 metų gyvena Sibire. Ten yra ir mano sesuo su mažais vaikais, bet tikrai kurioje vietoje — Nežinome. Motinėlė mirė Sibire prieš tris metus. Aš jos laidotuvėse negalėjau būti, nes buvau uždarytą kalėjime tame pat Sibire.

Už ką mane išgabeno, tai aš nežinau, nes valdžiai nebuvau nusikaltęs. Aš mylėjau mokslą šykštus du kartus moka ir man sekėsi maniau, jog pabaigęs universitetą būsiu laimingas. Valdžia tačiau neleido to atsiekti. Tūkstantinės Lietuvos studentų užklojo Sibiro laukus, o šimtus sukišo į Kalėjimus. Dabartinė valdžia ir hane išlaikė 10 metų tamsiuose Sibiro kalėjimuose.

Šeši rusų jūreiviai užėjo į Hull, Anglijoje, departamentinę krautuvę ir pirko... 1,560 saulės akinių. Už kiekvieną porą mokėjo po 14 centų. Turbūt kelių sovietiškų laivų įguloms.

Tinginys du kartus dirba,

SKOLINK IR TAUPYK
Standard Federal Savings

— Pačioj saugiausioj ir stipriausioj Amerikos įstaigoj.

Daugumas Chicagos lietuvių savo pinigus taupo STANDARD FEDERAL įstaigoje, nes ilgų metų patyrimas juos įtikino, jog tai yra pati stipriausioji ir saugiausioji įstaiga.

Žemausiais procentais skoliname pinigus namams pirkti, statyti ir taisyti.

Kai perki namą, visuomet kreipkis į STANDARD FEDERAL — sutaupysi pinigų ir išvengsi bereikalingų rūpesčių.

STANDARD FEDERAL visiems teisingai patarnauja, o karo ir depresijos laikais taupytojams visados mokėdavo pagal pareikalavimą.

STANDARD FEDERAL turtas viršija 57 milijonus dolerių.

Atsargos Fondai STANDARD FEDERAL įstaigos siekia 5 milijonus ir ketvirtį. Be to, visos taupytojų sąskaitos yra apdraustos Federal Savings and Loan Insurance Corporation.

Pinigai įdėti prieš 11-tą dieną, nešą dividendą už visą mėnesį.

CHARTERED AND SUPERVISED BY THE UNITED STATES GOVERNMENT

JUSTIN MACKIEWICH, President

JUSTIN MACKIEWICH, JR., Vice-President

DARBO VALANDOS: Kasdien, įskaitant šeštad. nuo 9 val. ryt iki 4 val. po pietų. Ketvirtadieniais nuo 9 val. ryto iki 8 val. vakaro. Trečiadieniais visai neatidaroma.

Standard Federal Savings

AND LOAN ASSOCIATION OF CHICAGO

4192 ARCHER AVE., CHICAGO 32

(Archer Ave. at Sacramento)

PHONE: VIrginia 7-1141

LIETUVIŲ TAUPYMO IR SKOLINIMO Bendrovių Lygos Nariai

FEDERAL SAVINGS AND LOAN INSURANCE CORPORATION — SAFETY OF YOUR SAVINGS — INSURED UP TO $10,000

Kiekvieno Taupymai Apdraustiki $10,000.00 ir Paskolos Ant Namų

Duodamos Lengvomis Sąlygomis.

CHICAGO SAVINGS & LOAN ASS'N
6245 South Western Ave. — Chicago 36, Ill.
GRovehill 6-7575

CONTINENTAL SAVINGS & LOAN ASS'N
4559 South Paulina Street — Chicago 9, Ill.
YArds 7-0145

CRANE SAVINGS & LOAN ASS'N
2555 West 47th Street — Chicago 32, Ill.
LAfayette 3-1083

DISTRICT SAVINGS & LOAN ASS'N
3430 South Halsted Street — Chicago 8, Ill.
CLiffside 4-0104

MIDLAND SAVINGS & LOAN ASS'N
4038 Archer Avenue — Chicago 32, Ill.
LAfayette 3-6719

ST. ANTHONY SAVINGS & LOAN ASS'N
1447 South 49th Court — Cicero 50, Illinois
Tel.: TOwnhall 3-8131 ir 8132

UNIVERSAL SAVINGS & LOAN ASS'N
1800 South Halsted Street — Chicago 8, Ill.
HAymarket 1-2028

Povilas J. Ridikas

Laidotuvių Direktorius

3354 SO. HALSTED STREET

Telephone YArds 7-1911

Ambulansu patarnavimas dieną ir naktį. Reikalaukite mus.

Donald A. Petkus

Laidotuvių Direktorius

Pilnas Laidojimo Patarnavimas su Karstu nuo $285, $390, $495, $585, $690, $795, $880, 995 ir daugiau.

1410 So. 50th Ave.

Telefonas TO 3-2103

CICERO 50, ILL.

A. PETKUS

LAIDOTUVIŲ DIREKTORIUS

6812 South Western Avenue — Tel.: GRovehill 6-2345-6

KOPLYČIOS VISOSE MIESTO DALYSE

LIŪDĖSIO VALANDOJ Šaukite

MAŽEIKA & EVANS

LAIDOTUVIŲ DIREKTORIAI

Air Conditioned Chapel and Parking Facilities.

6845 S. WESTERN AVE. — RE. 7-8600-8601

Statomos Panevėžyje Dirbtuvės Sienas Lengvai Išgiauna Lietus ir Vėjas

Medžiaga Išvagiama, o Statyba Be tinkamos Priežiūros

Š. m. gegužės 25 d. Tiesos nr. Marmokas ir Valaitis aprašo kaip statomos Panevėžio artelės dirbtuvės:

Ši istorija prasidėjo prieš keletą metų. Varto kartą Panevėžio buitinio aptarnavimo artelės "Už taiką" pirmininkas popierius, įsivaizduoja būsimojo buitinio kombinato briežinius bei sąmatas ir svajoja.

— Nepraeis nei metai, ir mes išgarsėsime, galvoja pirmininkas. — Kai pastatysime buitinį kombinatą, artėlę "Už taiką" žinos visa respublika. Šalta — prašome kailinius, kokius tik norite: ožkenas, avikailio. Šilta — prašau, lengvos vasariškos suknutės, madingi kaklaraščiai, bateliai. — kokio tik norite modelio ir numerio. Visur ir batų paduose ir kailinių, baltinių, suknelių apykaklėse pritakintose šilkinėse skiautelėse auksinėmis raidėmis įamžinsime: "Artelės 'Už taiką' buitinis kombinatas"... Bet kas statys? staiga jam kilo klausimas.

— Čirrr... — jo mintis nutrauk kia telefono skambutis.

— Čia kalba Lietuvos TSR verslinės kooperacijos sąjungos statybos montavimo valdybos viršininkas Jarmalovas, pasigirdo balsas. — Man yra žinoma, kad artėlė "Už taiką" numato statyti buitinį kombinatą. Šią statyba vykdysime mes.

— Bet sako, kad jūs labai ilgai statote, — mėgina suabejoti pirmininkas.

— Čia mūsu sistema! Girdite pirmininke? Niekam kitam neturite statybos atiduoti! Aišku?

Kas gi bers pelenus prieš vėją? Dar į akis pribyrės. Po keleto dienu su verslinės kooperacijos sąjungos statybos-montavimo valdyba buvo sudaryta sutartis 520 tūkstančiu samatinės vertės buitinio kombinato statybai. Valdyba isipareigojo pastatą atiduoti naudotis tu pačiu metu ketvirtame ketvirtvie.

Statybininkai pradėjo darba. Dirbo, dirbo, bet nė ženklo, kaip toje pasakoje: juda, kruta, o i kuria puse — nesimato.

Rugpiūčio mėnesį artėlė "Už taiką" gavo titulinį darbų saraša, kuriame vietoje 520 tūkstančių rublių samatinės vertės darbų numatoma atlikti tik už 200 tūkstančiu rublių, o metu pabaigoje iš tikruju darbų buvo atlikta tik už 140 tūkstančiu rublių.

— Mes nekalti. Kaltas čia buves valdybos viršininkas, aiškinasi naujas statybos - montavimo valdybos viršininkas Svidleris.

1956 metu pradžioje vėl buvo sudaryta sutartis 348 tūkstančiu samatinės vertės darbams, isipareigota statyba galutinai užbaigti iki metu pabaigos.

Statyba ištikruju pajudėjo. Iki kovo mėnesio išaugo pastato sienos.

— Nauja šluota gražiai šluoja, — iš džiaugsmo trynė rankas artėlės vadovai.

Gal viskas gerai būtų buvę, jei ne vienos pavasario nakties išdaigos. Rytą atėje darbininkai nustebo: sienu kaip nebūta. Vietoj jų didžiulė griuvėsiu krūva.

Iš Vilniaus i Panevėži viena paskui kita "Zimais", "Pobiedomis" pabiro 23 komisijos, komisijėlės nelaimės priežaščiu išaiškinti. Aiškino, aiškino, kad valdybai padaryta nuostolių už 100 tūkstančiu rublių, bet kas kaltas, taip ir likosi neaišku. O darbininkai iš komisijų šaipėsi:

— Nežino, kur priežaščiu ieškoti. Geriau ju paieškotu darbu vykdytoju kišenėse, o ju nuo statybos pradžios pasikeitė net trys, pasiidomėtu, kur dingo daugiau kaip 18 tonų cemento ir kitos medžiagos.

— Ištikrųjų per mažai kontroliavome, — pripažino statybos-montavimo valdybos valdovai.

Vėl viskas pradėta iš naujo. Iki tų metų pabaigos buvo atstatyta... 22 procentai išgriuvusių sienų.

Statoma ir šiemet. Tačiau statybos - montavimo valdyba šiais metais jau nesiryžo nei sutarčių sudaryti, nei titulinių sąrašų prisiųsti. Žodžiu, dirbama be plano, drebančiomis rankomis. O jaudintis yra ko.

Geologai, vietoje ištyrę gruntą, nerekomendavo centrinio apšildymo katilinę įrengti rūsyje, nes podirvio vanduo aukštas. Tačiau valdybos inžinierius Forovskis nežinia kokiais sumetimais įsakė katilinę įrengti rūsyje. Remiantis jo įsakymu, ir buvo išbetonuotas izoliuotas rūsys. Jam įrengti išleista apie 16 tūkstančių rublių valstybinių lėšų. Bet...

Neseniai artėlės "Už taiką" pirmininko kabinete vėl sučirškė telefonas. Skambino iš valdybos.

— Kas girdėti mūsų statyboje?

— Izoliuotas rūsys pilnas vandens, — sekė atsakymas.

Ir vėl komisijos, aiškinimas. Pagaliau, prieita išvada, kad rūsį ir į jo statyba įdėtus 16 tūkstančių rublių reikia užversti, o katilinę įrengti pirmame aukšte...

Statybai paspartinti statybos-montavimo valdyba vėl atsiuntė naują darbų vykdytoja — Kabecką, be to, artėlei "Už taiką" leido pasisamdyti technikinį prižiūrėtoją. Tačiau statyba ir toliau vos juda. Ne kasdien prie statybos dirba tryse, o prižiūrėtojai irgi būna trys. O ko skubėti? Gal vėl grius...

O gal visdelto paskubėti ir išvyti iš statybos sukčius ir lepšes, už kurių tie sukčiai slapstosi..."

Ir taip okupuotoje Lietuvoje veja pelu virves Jarmalovai ir Forovskiai.

Aplankus Vasarvietes Beverly Shores, Ind.

Praslinko jau 18 metų kaip buvau lankęs lietuviškas vasarvietes prie Michigan ežero, Beverly Shores, Ind. Ir kaip neseniai vėl nuvykau ten, tai daug kas atrodė pasikeitę. Buvusią Zabukų vietą dabar turi p-nios Zabukienės brolis S. Kalvaitis, kuris daug atremontavo, pagražino.

S. Kalvaičio vila dabar vadinasi Nida. Ten suvažiuoja šeštadieniais ir sekmadieniais daug jaunimo, kaip per senesnių laiku šventos Onos "atpuskus" Alvite.

Aš praleidžiau savaitę naujoje p-nios Zabukienės pastogėje turi yra apie viena mylia nuo senosios, tarpe miško ir gražiai atrodanti.

Teko aplankyti ir p-nų Lašiškį, netoli Michigan City, Ind. Ten vyko Piliečių Klubo piknikas su visokiom linksmybėm.

Dabar lauksiu kada p. Zabukienė praneš man kad grybai jau dygsta. Man yra ne tik magu grybus valgyti, bet ir juos rinkti. — **Pustapėdis.**

Vis Dar Geriausia Siuvėja

Ispanijos - Amerikos karo dayvė — slaugė Miss Ann McCarthy, nors ir sulaukusi jau 101 metu, Bostono apylinkėse vis dar tebėra laikoma geriausia rankdarbiu išsiuvinėtoja ir kruopšti siuvėja.

Kreditas Ne Jai

Elzbieta: — Žinai, Jonas taip įsimylėjo į mane, jog tiesiog iš proto kraustosi.

Petronėlė: — Nesigirk perdaug! Jis jau buvo pakvaišęs pirm sutiksiant tave.

Ir Toks Žmogus Drąsiai Vairuoja Automobilį

Little Rock, Arkansas vietovėje į drabužių valymo įmonę užėjo pagyvenęs vyras ir atsiėmė išvalytus rūbus.

"Aš labai sunkiai matau" — pasakė jis krautuvės savininkui — "būki tamsta malonus — išimki iš mano piniginės kiek reikia pinigų".

Kai šeimininkas atsiskaitė ir padavė tam vyrui drabužius, jis šiaip taip atidarė priešais krautuvę stovėjusio automobilio duris, pakabino savo kostiuma, po to sėdo prie vairo ir... nuvažiavo savais keliais.

Veik visiškai aklas vistik drąsiai vairuoja automobilį. Žinoma, iki tam tikros nelaimės valandos.

Surado Gerą Priemonę Apsiginti Nuo Briedžio

Į Howard Kurtz sodą Atlanta, Mich. vietovėje perdažnai pradėjo lankytis nelaukiamas svečias: pasismaguriauti ir pasistiprinti iš netolimo miško vis ateidavo didelis elnias.

Kurtz išbandė daug įvairių priemonių, bet nei viena neprašyto svečio nuo atsilankymu neatbaidė. Pagaliau, sodo savininkas sugalvojo pastatyti kalausę — baidyklę, kurią gausiai apipurkštė kvepalais.

Iš naujo atsilankęs elnias susidomėjo baidykle, bet pauostęs kvepalus, išbėgo atgal į mišką. Daugiau jis jau nebepasirodė.

Surado Senovės Piramidę Meksikos Slėnyje

Piramidė, statyta mažiausiai prieš 2,500 metu, buvo atidengta Tulancingo slėnyje, 100 myliu į šiaurę nuo Mexico City. Manoma, jog tai gali būti seniausioji iki šiol žinoma Meksikos piramidė.

Piramidės, kaip žinoma, buvo skiriamos valdovams laidoti. Tokie antkapiai — piramidės buvo užtiktos Egipte bei Meksikoje.

Illinois valstija, kuri yra šiuo atvėju ketvirtoje vietoje, gyvena 186,009 svetimų valstybių užsiregistravę piliečiai, t. y. ne JAV-ių piliečiai.

Mažas grūdelis didžiu medžiu užauga.

Vaistas "Aziva"

—Vaistas nuo nudėgimo ir nuo nušutinimo vandeniu.

2—Vaistas nuo atdarų žaizdų — mostis.

3—Akių vaistas.

4—Vaistas nuo koju niežėjimo, pirštams, tarpupirštėms ir papirštėms.

5—Vaistas nuo galvos niežėjimo.

6—Vaistas nuo kosulio. Greit pagelbsti.

Reikalaukite šitų vaistų pažymėtais numeriais. Kaina už kiekviena numeri $1. Pinigai, čekis ar money orderis iš kalno. Adresuokit: (5-6)

Joseph Machinskas
295 Silver Street
South Boston 27, Mass.

Boris Beverage Co.

JUOZAS ARLAUSKAS, Sav

Pristatom Toniką ir visokios rūšies alų baliam, vestuvėm ir visokiom kitom pramogom į namus ir sales.

Visais Reikalais kreipkitės:

Boris Beverage Co.
220 E. Street
SO BOSTON, MASS.

SAVI PAS SAVUS

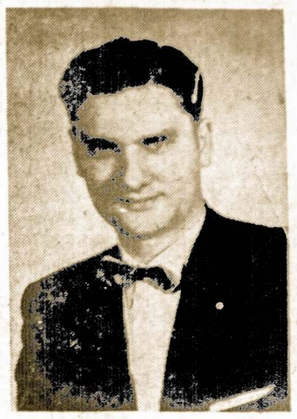

Adomas Vaitkevičius.

Kam važiuoti, eiti ar skambinti kitur, jei

Atlas Fuel Company atstovas parduoda pigiausiomis kainomis, aukščiausios kokybės

ANGLIS IR ALYVĄ

Skambinkit dabar, rytą ar vakare telefonu RE. 7-5803 ir Jūsų kuro problema bus kuoskubiausiai išrišta.

Atlas Fuel kompanija įveda ir taiso visų rūšių centrinių sistemų įrengimus: boilerius, stokerius, alyvos ir gazo burnerius už žemesnę kainą negu kitur ir savo darbą garantuoja. Skambinkit į A. Vaitkevičiaus rezidencija RE. 7-5803, arba Atlas Fuel Co. PR. 6-7960.

FREE GIFTS FOR JULY SAVERS

Aukščiausius dividendus dabar gausite

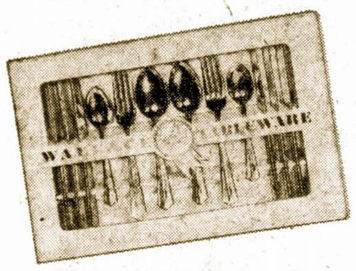

24 PIECE TABLEWARE SET FOR $500.00 SAVINGS

FREE when you open an account for $500.00 or add that amount to the account you now have. This is that "Something Special" . . . that extra set you've been looking for—for the picnic . . . the beach . . . the camp . . . or for the home kitchen.

BEACH BLANKET FOR $200.00 SAVINGS

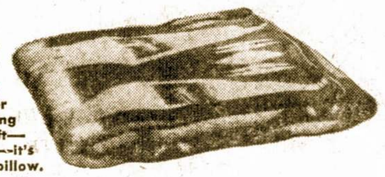

This fine beach blanket and case is yours as a gift when you save $200.00, whether adding to your savings account or opening a new account. This is another timely gift—so useful for summer . . . spread it out—it's a blanket . . . in the case it's a fine pillow. For beach, car or picnic.

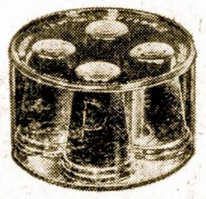

FOR VACATION CLUB SAVERS

LAST CHANCE to get one of these — so very practical and handsomely packaged Salt and Pepper sets FREE. Just start your Vacation Club Account for only $1.00 or more per week and we present you with this useful gift.

ST. ANTHONY SAVINGS AND LOAN ASSOCIATION
1447 So. 49th Court • Cicero 50 • TO 3-8131

FEDERAL SAVINGS AND LOAN INSURANCE CORPORATION — SAFETY OF YOUR SAVINGS — INSURED UP TO $10,000.

Savings Insured...Since 1938

Naujas arba Vartotas Automobilis

GALIMA NUPIRKTI BE PINIGŲ PAS

BALZEKAS MOTOR SALES, INC.

NAUJAS 1957 CHRYSLER $2811

NAUJAS 1957 PLYMOUTH $1732

Daugybė garantuotų visų išdirbysčių vartotų automobilių už labai atpigintas kainas

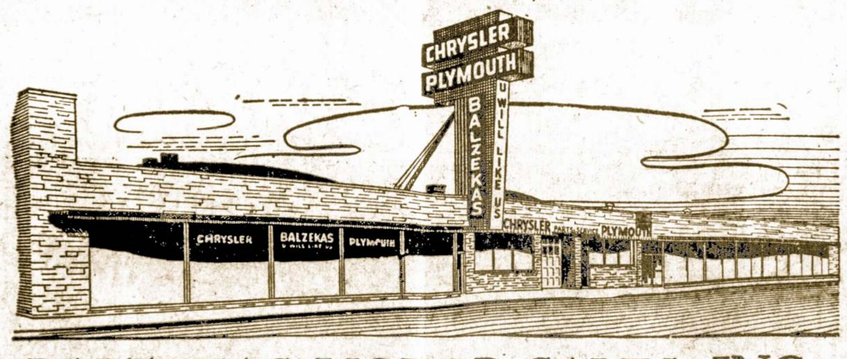

BALZEKAS MOTOR SALES, INC.

CHRYSLER - PLYMOUTH DISTRIBUTOR

4030 Archer Ave., Chicago 32, Illinois Telef. VIrginia 7-1515

Seniausia, didžiausia ir teisingiausia lietuvių automobilių pardavimo ir remontavimo įstaiga

Lietuvišku Saldainiu Gamintojas

ST. PETRAUSKAS

Persikėlė į Naują Vietą —
3429 SO. LITUANICA AVE.
Telefonas: LAfayette 3-5837

Gamyba atliekama su miesto valdžios leidimu ir ir sveikatos departamento priežiūroje.

Vaisinės, Gretininės, Žuvelės, Žagarės Vyšnia, Joniškių Slyva ir kitokios Saldainių rūšys.

Reikalaukite visose lietuviškose maisto parduotuvėse.

LINKSMA LIETUVIŠKA UŽEIA

CASA LOMA, Inc.

Ant Mėlsvo Robins Pond Kranto

Main St., East Bridgewater, Mass., on Route 106

Skanūs Valgiai — Vaisiausi Gėrimai — Pizza

Sokiams groja 5 asmenų Eddie Martin orkestras trečiadieniais, penktadieniais ir šeštadieniais — didžiausia apylinkės šokių svetainė. Tinkama vieta vestuvėms ir kitokiems parengimams. Dėl informacijų telefonuokite: BRidgewater 855.

Sekmadieniais nuo 4 iki 8 val. groja ir dainuoja "Singing Sweethearts" Bill & Tex

Atsilankykit susipažinti. Maloniai kviečia savininkai:

Aleksandras Chaplikas ir Alfonsas Steckis

LIETUVIŲ AUDITORIJA

LIETUVIŲ AUDITORIJA

3133—37 So. Halsted Str. Telef. VI-2-6172

POKYLIAMS KONCERTAMS VESTUVEMS **4 Salės**

Moderniškai įrengtos VIRTUVES (su maistu ar be maisto) išnuomojamos neaukštomis kainomis.

Jūsų patogumui čia pat

BARAS

Jaukus putojančių taurių pavėsis ir žavi muzika.

Patyrimas ir Šaltas Galvojimas Yra Vertingos Senesnio Amžiaus Ypatybės

Senesnieji Žmonės būna Nuoseklesni Darbininkai

Labai svarbūs pastarųjų laikų mokslininkų tyrinėjimai sugriovė iki šiol viešpatavusią nuomonę, kad senesnio amžiaus žmonių protas laikui bėgant nu silpsta. Anksčiau netgi vyravo teigimas, kad plaukams pradėjus žilti, lygiagrečiai menkėja ir protinis žmogaus pajėgumas. Žmonės kartodavo priežodį, kad "seno šuns naujų dalykų neišmokinsi" ir tikėjo, jog senesnieji jau mažai kam gyvenime būtų naudingi. Ir visa tai pasirodė bergždžias prasimanymas.

Mokslininkai visu rimtumu įrodė ankstyvesnių teigimų klaidingumą ir nustatė, kad vyresnio amžiaus vyrų bei moterų protas ne tik kad nenusilpsta, bet pasidaro dar stipresnis.

Senesni žmonės lengvai mokinasi ir neretai moksle pralenkia jaunikius. Kiekviename darbe jaunesnieji yra tikslesni ir patikimesni. Jei besimokinant senesni turi ilgiau mokintis, tai atsidengia, kaip sakoma, ir antroji medalio pusė: jie mokslo dalykus žymiai giliau įsisąmonina ir išmoktų pamokų nebeužmiršta.

Darbe senesnieji yra taupūs judesiuose, o kartu ir neišleidžia bereikalingos energijos. — Jaunieji dažniau ir greičiau naudoja rankas ir kojas, bet vyresnieji, kad ir būdami lėtesni, turi daugiau tikslumo ir jėgos.

Jaunesnio amžiaus žmonės protauja greit, o vyresnieji tai daro šaukdamiesi į pagalbą patyrimą. Todėl senesnių sprendimai pasidaro šaltesni ir rimtai apgalvoti, tuo tarpu jaunikių nuomonės bei nusistatymai gali lengvai keistis. Tačiau dideliems nutarimams ir svarbiems sprendimams yra naudingesnis vyresniųjų žmonių galvojimas, o ne jaunųjų kartais karštas užsidegimas ir paviršutiniškos išvados.

Visais laikais didelės atsakomybės darbui buvo pritraukiami tik senesni žmonės. Patyrimas jau iš seno buvo vertinamas aukščiau, negu skubotumas ir greitas mąstymas. Ir šiandien, pavyzdžiui, pasaulinės ar vidaus politikos reikalai visur yra pavedami vyresnio amžiaus ar net ir labai seniems žmonėms. Ir tai, aišku, daroma ne dėltų žmonių žilo plauko, bet dėl jų aiškios protavimo įpirmenybės.

Galvos smegenys ir jų funkcijos aiškiai rišasi su pergyventu patyrimu ir su pavyzdžiais, kuriuos suteikia atmintis. Papildytos gyvenime klaidos atneša geras pamokas ir todėl naturalu, kad senesnieji tų klaidų visuomet padaro žymiai mažiau.

Vyresnio amžiaus žmonės pri valo iš galvos išmesti mintį, kad dėl senatvės jų protavimas yra sumenkėjęs ir kad jiems jau atėjo laikas pasitraukti iš gyvenimo, iš darbo ar veiklos. Šių dienų rimti mokslininkai pataria kiekvienam tariamam "seniui — besmegeniui" užmiršti vaikystėje girdėtas nesąmones. Juo anksčiau senesnieji supras ir įsisąmonins, jog jų amžius nei kiek nėra paveikęs jų protą, tuo labiau jie bus naudingesni aplinkai bei geriau džiaugsis gyvenimu.

— **Medicus**

Perkant Seną Namą Reikia į Daug Ką Atkreipti Dėmesio

Anksčiau statyti namai seniau apgyventose apylinkėse turi ir tam tikrų gerų ypatybių. Statyba anuomet buvo tvirtesnė, medžio darbai atlikti tobuliau ir dažnai iš geresnės medžiagos ir pan.

Tačiau perkant tokį senesnį namą, reikia, kaip sakoma, "apsidairyti". Namo rūsis yra pirma vieta, kurią reikia gerai ištirti. Rūsio grindys neturi būti suskilusios, tenka patikrinti, ar gerai nuteka vanduo ir pan. Namo nebetvirta struktūra labiausiai pasireiškia rūsyje.

Būtinai reikia ištirti šildymo sistemą, krosnis. Patartina vengti senų modelių krosnių.

Patikrinami vandentekio ir kanalizacijos vaimdžiai. Taipgi dėmesys turi būti nukreiptas į elektros laidus ir jų tinkamą izoliaciją, patirkit, kiek skaitiklio dežėje yra vielų iš lauko.

Ar grindys yra stiprios? Pašokinėkit keliose, vietose ant grindų. Tvirtos grindys nejuda, nėra kreivos. Laiptai sudaro atskirą ištyrimo dalyką: jie turi būti stiprūs, negirgždėti, privalo būti pakankamai platūs ir apsaugoti tinkamais turėkliais.

Kaip atrodo sienos iš lauko pusės? Ar nėra kur nors suskilusios? Ar viduje niekur nėra nukritęs tinkas ar atšokę sienų popieriniai apmušalai. Tokie reiškiniai gali pareikalauti nepigaus remonto.

Svarbu yra ištirti dūmtraukį, stogo tvirtumą, aukšto (attic) padėtį.

Jei namas atrodo visais atvėjais gerai išsilaikęs, tenka pagalvoti, ar jis atitiks perkančiųjų reikalavimams? Ar pakanka miegamų kambarių, ar gera virtuvė, ar užtenka sandėlių ir pan. Numatykit visus reikalingus remontus ir iš anksto pasiteiraukit pas kontraktorius, kiek tie patobulinimai šiandien turės kainuoti. Tas išlaidas, be abejo, reikia pridėti prie namo kainos ir tenka pagalvoti, kaip tuos pinigus išmokėti.

Kaikada pigiai parduodamas senas namas gali kaštuoti netgi žymiai brangiau, negu kad naujai pastatytas. Nors neretai, senesnės statybos namus perkant, galima padaryti gerą pirkinį. Viskas, aišku, priklauso, kiek apgalvotai pasielgsime ir kaip tiksliai numatomą pirkinį ištirsime bei galimas naujas išlaidas numatysime.

Atsarga Gėdos Nedaro

— Tėveli, ar aš galiu išeiti pažaist?

— Gali, sūneli. Tik nežaisk gatvėje, nes mama šiandien vairuoja automobilį.

Tinkamai Užbaigė

Vienas pramonininkas diktuodamas laišką mirė širdies priepuoliu. Jo sekretorė, vėliau pastebėjusi, jog laiškas neužbaigtas, pridėjo tokią pastabą: "Atleiskite, kad nespėjęs parašyti laiško turėjau mirti..."

Kas tau sunku, ir kitam yra nelengva.

Šlovė Atėjo Gana Vėlai Šiam Veikalui

Žymiausiojo Amerikos poeto Walt Whitman'o poezijos knyga "Leaves of Grass" kritikų buvo sutikta labai nepalankiai ir niekas jos nepirko. Dabar, po 102 metų, šis rinkinys laikomas pavyzdingiausiuoju Amerikos kūriniu.

Stenographer

Excellent opportunity, no experience necessary, general office work, light shorthand, 1 girl office. June graduate or married woman on a full time basis considered. Good working conditions. 40-hour week.
BEACON METAL PRODUCTS CO.
2632 SO. SHIELDS AVE.
CA. 5-8828

Business Opportunity

DENTAL OFFICE with Lab — Sell or lease. Est. 46 yrs. retiring. Dr. DeKrauze, 7648 West 63rd St. Argo. GLobe 8-0099. Also for by owner, lot 25x125 on Newland Ave. at 51st Street. $2,000 or best offer. — Globe 8-0099.

Moving Moving
PERKRAUSTYMAS IŠ ARTI IR TOLI
Ilgų metų patyrimas — Pigus sąžiningas patarnavimas. Nauji dideli sunkvežimiai — Patobulinti perkraustymui įrankiai. Kaip patys sunkvežimiai, taip ir jūsų perkaustomi baldai yra apdrausti — Inšiurinti
J. NAUJOKAITIS 2022 W. 69th St., Chicago 29, Ill.
Telefonas: WAlbrook 5-9209

RCA Televizijos 1957 VM Fonografai
TIK PAS MUS PIRKDAMI GAUSITE
- nemokamai 3-jų mėn. pilną garantiją — darbas ir dalys
- nemokamai vidaus antena ir instaliavimas
- iki $100 ir daugiau nuolaidos už Jūsų seną televiziją

Be to, visokiausi radijai, rekordavimo aparatai, lempos, baterijos, dalys.
— NUOSIRDUS LIETUVIŠKAS PATARNAVIMAS —
FRANK'S TV & RADIO
Pardavimas ir Taisymas
3240 S. Halsted St. Pranas Kezis
Tel. CA. 5-7252 Paulius F. Endzeils

IMMEDIATE POSITIONS AVAILABLE FOR
NURSES
REGISTERED ONLY
All Shifts. Non-Rotating
Offering excellent personnel policies.
ART CENTRE HOSPITAL
Apply in person or send brief resume
5435 Woodward Ave.
Detroit, Mich.
TE 2-2600, Ext. 1

MACHINIST
Job Shop Experience preferred.
Electrical Apparatus Repairs
YOUNG MAN
Good possibilities.
THER ELECTRIC & MACHINE WORKS
17 S. Jefferson St.

HOUSEHOLD HELP
YOUNG WOMAN FOR GENERAL HOUSEWORK — Reliable, experienced, plain cooking; 2 adults. New modern ranch home. Recent references. Excellent opportunity for right person. WILMETTE 6782.

General Office
Experienced or will train — For Order Department in Small Pleasant Office. —
Typing Necessary.
Must have pleasant voice For Phone work.
5 DAY WEEK
COMPANY BENEFITS
GOOD STARTING SALARY
Call Helen
KEnwood 6-5658

BANK BOOKKEEPERS
Experienced Burroughs Commercial Bookeepers
Work in air conditioned bank.
Good salary; 5 day week.
Excellent employee benefits.
STANDARD STATE BANK
7919 S. Ashland
HUdson 3-2000

Immediate openings for
REGISTERED NURSES
or
GRADUATES
ALSO
NURSE SUPERVISOR
(Pediatric unit of large general hospital).
All shifts. General staff. duty in large hospital in N. Y., openings in operating room pediatrics and obstetrics. — Salaries depending on ability and training. Differential for evening and night. Generous personal policies. Maintenance and living quarters if desired. — Within easy travel or walking distance of universities.
Wire, write, call
ELEONOR E. HAROLD,
Director of Nurses
L. I. COLLEGE HOSPITAL
340 Henry St.
BROOKLYN 1, N. Y.

Registered Nurses
Immediate openings, all shifts. — Pleasant living and reasonable, close to hospital. Good personnel policies. — Permanent positions offer excellent starting salary.
Write, wire, phone or apply
SINAI HOSPITAL
6767 WEST OUTER DRIVE
DETROIT, MICHIGAN
Phone BRoadway 3-3000

Steno-Secretary
to sale promotion Manager
Must be experienced
Salary open
Call Mr. Butler:
LAkeview 5-7100
GREEN DUCK CO.
1520 W. MONTANA

North West Side Office Workers
"WORK CLOSE TO HOME"
Why not enjoy more Home life?
We Need
Office Workers
Also
Stenographer
Some Filling. Excellent Co-Workers and Company benefits. Good starting salary.
Call Mr. F. LUKE
NE 8-1200

LAUNDRY ROUTE MEN
Excellent opportunities for experienced men with Chicago's most modern laundry and dry cleaning plant. Union scale during training period. Married, age 23-35. Paid vacations. Pension.
CENTENNIAL LAUNDRY CO.
1417 W. Roosevelt Rd.

WIRERS
SOLDERERS
NOW WE CAN OFFER EXPERIENCED
Women
Oppt'y
Top Rates
In Our New PLANT ADDITION
For Immediate Employment
If You Qualify
WARWICK MFG. CORP.
7200 N. Lehigh
(5900 West)
(1 Block North of Touhy)

Mid Continent Freight Lines, Inc.
Will interview for the following position.
OFFICE MANAGER.
For Freight Lines.
Must be experienced.
Excellent future, good working conditions.
Apply in person or call
Van Buren 6-5650
MR. JOHN TARTE
4350 W. Roosevelt Road

Design Engineers Highways - Bridges
Attractive Salary Levels, Advancement Opportunities
Group Insurance
Paid Vacations and Sick Leave Bonuses
Write, Wire, Phone or Apply
These are Permanent Positions, offering Stable & Lucrative Future.
GWIN ENGINEERS, INC.
1200 — 12th AVENUE, ALTOONA, PENN.
Phone 4-1659 Phone 2-4157

INSPECTOR-CHIEF
GRADE A CAREER OPPORTUNITY WITH
Oregon Saw Chain Corp., Portland, Oregon
Aggressive fast growing company employing 500 in 2 plants. Top pay, benefits and profit sharing plan. Produce and sell saw chains, allied products, powder-actuated tools, and fasteners to world market. Processes include punch press, heat treat, cold heading, screw machine, thread rolling, grinding, machine shop, plating, and assembly. To plan, organize, and supervise fully equipped inspection department with 12 inspectors. Must know shop practices, supervision, gauging, inspection equipment, methods and procedures. Experience in statistical quality control desirable.
Manufacturing Manager is now inteviewing in Chicago Monday thru Saturday, May 27 to June 1st. Call for appointment — ASK FOR MR. SKLARSKI at FRANKLIN 2-2100.

DOVANŲ SIUNTINIAI
Į LIETUVĄ, LATVIJĄ, ESTIJĄ IR Į
SOVIETŲ RUSIJOS DALIS
PARCEL DEPARTMENT
Globe Travel Service
PHILADELPHIA 6, PA.
116 Walnut St., tel. LOmbard 3-3455. Kasdien 9-5, trečiad. 9-8.
NEW YORK 23, N. Y.
1991 Broadway, tel. LYceum 5-0900. Kasdien ir šeštad 9-5. (sekmadieniais uždaryta).
CHICAGO 32, ILLINOIS
4102 Archer Ave., tel. FRemont 6-6399. Kasdien 9-7, šeštadieniais 9-5.
DETROIT 10, MICHIGAN
6446 Michigan Av., tel. TAshmore 5-7560. Pirm., ant., treč., ketvirt. 9-6, penkt. ir šešt. 9-9.
CLEVELAND, OHIO
1165 East 71st St., tel. UTah 1-0807. Kasdien 10-7, šeštadieniais 10-5.
SO. BOSTON, MASS.
Room 10, Ellis Bldg., 409 E. Broadway, tel. ANdrew 8-8764. Kasdien 6--5; šešt. 8--2; ket. 9--7.
Galite siųsti maisto produktus, rūbus, rūbams medžiagas, avalynę, vaistus ir kitus daiktus. Kiekvienas siuntinys apdraustas ir garantuojamas pristatymas be atskiro atlyginimo. Kiekvienas siuntėjas gauna gavėjo pasirašytą pakvitavimą.
Siuntiniai išsiunčiami skubiai, be atidėliojimo ir pristatomi kaip galima greitai.
Veikiama speciaiu susitarimu su INTURIST (Maskvoje) ir siuntiniai siunčiami į visas Sovietų Rusijos dalis. Muitai apmokami čia, taip, kad gavėjas neturi primokėti.
Parcel Dept. GLOBE TRAVEL SERVICE savo įstaigose turi įvairių audeklų, maisto produktų ir kitų daiktų savo klientų patogumui.
Siuntinius galite Parcel Dept. GLOBE TRAVEL SERVICE įstaigoms siųsti paštu, tuoj gausite sąskaitas, ir jūsų siuntiniai bus sutvarkyti ir išsiųsti paskyrimo vieton.
Savo siuntinius siųskite per įstaigą, kuri savo pasitikimumą įgijo 25 metų geru patarnavimu.
PRAŠYKITE INFORMACIJŲ IR KATALOGŲ.

Ar Jūs esate toks LINKSMAS?
Jei ne, tai pradėkite TAUPYTI ŠIANDIEN!

Mutual FEDERAL Savings and Loan Association
Chartered and Supervised by the U.S. Government
2202 W. Cermak Road
Chicago 8, ILL.
Virginia 7-7747
INSURED SAVINGS
Federal Savings and Loan Insurance Corporation
Aukštesnius dividendus mokėsime nuo 1957 m. sausio mėn. 1 dienos.
Partrauksime Jūsų pinigus iš kitur, jei atnešite savo banko knygutę.
Pinigams padėti nereikia važinėti. Juos galite pa siųsti paštu. Mes apmokėsime pašto išlaidas.
JOHN J. KAZANAUSKAS,
Prezidentas
ĮSTAIGOS VALANDOS: Kasdien nuo 9-tos ryto iki 5 val. vakaro. Ketvirtadieniais nuo 9-tos ryto iki 8 val. vakaro. Šeštadieniais nuo 9-tos val. ryto iki 1 valandos po pietų. Trečiadieniais visai neatidaroma

KAS NAUJO

CHICAGOJE

IR JOS ARTIMOSE LIETUVIŠKOSE KOLONIJOSE

Svečias iš Baltimorės Antanas Maceika

Su didoka šokėjų grupe iš Baltimorės, Md., buvo atvykę Antanas ir Carmelita Maceikos, kurie praleido čia keletą dienų. Jie buvo apsilankę į Sandarą ir papasakojo, jog karščiai Baltimorėje yra daug didesni, negu Chicagoje ir siekia 98° C.

Pavyzdingi Mokiniai

Priešpiečiai Congress viešbutyje Jones Commercial vidurinė mokykla pagerbė 6 mergaites ir vieną berniuką, kurie per keturis metus nepraleido nei vienas pamokos.

Vieną tų dovanų gavo p-lė Ilzė Irma Idzelytė, 3010 South Emerald Ave., aukštesniosios klasės mokinė.

Išvyksta Atostogauti Šiauriniam Wisconsine

Grupė žymių mūsų tautiečių: adv. Petras ir Antoinette Gaudai, Justinas ir Victoria Mackevičiai, John ir Josephine Pakel, Juozas ir Eleonor Padžiunai, p-nai P. Massie yra apsisprende vykti į Three Lakes, šiauriniam Wisconsine ir praleisti parą savaičių Kasper vasarvietėje.

Draugystė Lietuvos Kareivių Rengia Pikniką Šį Sekmadienį

Ši žinoma ne tik Ciceroje, bet ir visoje Chicagoje — Draugystė Lietuvos Kareivių rengia smagų pikniką, šį sekmadienį, liepos 7 dieną, A. Bruzgulienės sode, Willow Springs, Ill.

Lituanica Klubo, 4920 W. 14 St., savininkas Ted Kazimieraitis išvažiavimui pristatys gyvą keturkojį, kuris bus suteiktas kaipo dovana pikniko dalyviui. Bus ir kitokių laimėjimų.

Šeimininkė Piknike, O Vagys Namuose

Sugrįžusi iš pikniko sekmadienį vakarop, p-nia Jennie Rumbutis, 4337 S. Halsted St. pastebėjo nuostabų reginį. Stalčiai išvartyti, drabužiai išmėtyti, o šuo uždarytas klosete.

Pasirodė, jog į namus įsibrovė vagys išnešė užtiktus pinigus ir kitas brangenybes.

Lietuvaitė Laimėjo Dovaną Už Geriausią Švaros Obalsį

400 mokinių susilaukė majoro Daley ir visuomenės atstovų gražaus įvertinimo už pastangas kovoj su nešvara mieste.

Patricija Drasutis, 9800 So. Avalon Ave., 10 metų mokinė, už geriausį švaros šūkį gavo aukso medalį ir $50 einamąją sąskaitą banke. Medalį ir dovaną įteikė Chicagos prekybos ir pramonės sąjungos prezidentas Joseph Block, kuris yra ir Inland Steel Corp. prezidentas. Patricijos švaros šūkis sako: "A Cleaner Chicago Starts With You".

Chicagos prekybos rūmai suruošė Sherman viešbuty pietus, juose buvo pagerbta Patricia Drasutis, laimėjusi pirma premija už švaros šūkį ir Dasvin Dunham padaręs geriausią plakatą 45-tai švaros savaitei.

Atostogauja Michigan Valst.

Dr. K. Drangelis ir Vincas Rušinskas atostogauja prie Paw Paw ežero, A. R. Zurio vasarvietėje. Jie rengiasi grįžti šį pirmadienį.

Svečiavosi Chicagoje

Juozas Palubinskas, b. žymus Vilniaus Valstybinio Teatro aktorius ir p. Iza Palubinskienė buvo iš Baltimore, Md. porai dienų atvykę pasisvečiuoti į Chicagą. Jų duktė Jūratė dalyvavo Sokių Šventės programoje. Buvo sustoję pas pp. Brinkus, 4347 S. Talman Ave., ir pirmadienio popietyje išvyko į namus.

Sekmadienio vakare pp. A. ir A. Brinkai suruošė svečių garbei priėmimą.

Kapit. Albertas Rakas Tarpininkauja Kario W. Girardo Byloje

Chicagietis kapitonas Albertas Rakas vaidina svarbią rolę kario William Girard byloje, kuri sukėlė ant kojų visą Ameriką. Ateinantį pirmadienį J. V. Aukščiausias Teismas imsis spręsti opų klausimą, ar W. Girard turi būti atiduotas japonų teismui ar ne.

Kap. Albertas Rakas yra tarpininkas tarp JAV. karo vadovybės Japonijoje ir vietinės valdžios. Jis neseniai aplankė japonų teisėją Yuzo Kawachi, kuris paprašė Rako parūpinti advokatą, kuris gintų W. Girardą.

Kap. Albertas Rakas yra sūnus aptiekoriaus Frank A. Rako, 3201 S. Halsted St.

Jis Yra Remiamas į Dariaus - Girėno Posto Komandierius

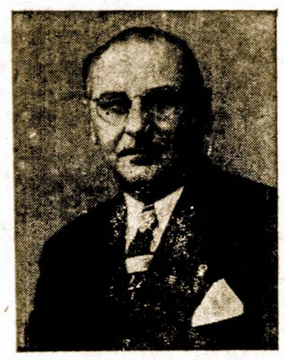

JONAS W. PACHANKIS

Pirmadienį, liepos 8 dieną Dariaus-Girėno legionierių postas rinks naują valdybą. Kadangi sekančiais metais šis postas minės 25 metų gyvevimo sukaktį, tai svarbu, kad jo priešakyje būtų žmonės, kurie sugebės tinkamai atžymėti tą įvykį ir gerai pasidarbuoti postui.

Daugelio draugų legionierių raginamas ir prašomas, Jonas W. Pachankis, ilgametis ir gerai žinomas Dariaus-Girėno posto veikėjas, sutiko kandidatuoti į posto komandierius. Jis toms pareigoms kaip tik yra tinkamiausias.

Paroda Vidurmiesty

Jaunas dailininkas Vytautas O. Virkau, prieš porą metų atsiekęs Master of Arts Chicagos Meno Institute, vis sekmingiau pasireiškia kaip grafikas ir tapytojas.

Sekmadienį, liepos 7 d. "414 Art Workshop Gallery" patalpose, 414 No. State St., atidaroma jo kūrinių paroda, kurioje bus išstatyta 18 tapybos bei grafikos darbų.

Paroda lankoma šiokiadieniais nuo 3:30 iki 10 val. vakaro, šeštadieniais nuo 10 iki 5 val. popiet.

Parodos atidarymas ir "reception" įvyksta sekmadienį, liepos 7 d. nuo 7 iki 10 val. vak.

TRUMPOS ŽINIOS

William B. Sebastian su žmona, 6625 Archer Ave., pereitą sekmadienį, iškilmingai atšventė savo 35-kių šeimyninio gyvenimo metų sukaktį.

Jonas ir Ona Sanvaičiai su dukra Barbora,6936 S. Maplewood, rengiasi automobiliu išvažiuoti, ilgesnėms atostogoms, Californijon. Chicagą apleis liepos 6-tą dieną.

Edvardas Wilkas, 13 metų, gyvenąs 10609 Edbrooke Ave., skaudžiai nukentėjo nukritęs nuo dviračio. Jam sužeista koja ir perplėšta ausis.

Pavogtas Frank Oleksy, 718 E. 104th St, automobilis policijos buvo surastas ir po dviejų dienų grąžintas savininkui.

Vaclovas ir Petronėlė Kimontai, 2718 W. Gunnison St., ir jų sūnus Edvardas su šeima grįžo iš atostoginės kelionės.

Jie aplankė Washingtoną ir New Yorką, kur sutiko draugų ir pažįstamų. Nors grįžo ir pavargę, bet savo kelione yra labai patenkinti.

Leonas Pabrėža, 3131 S. Emerald Ave., apleido Wabash ligoninę, Decatur, Ill. Po operacijos jaučiasi stipriau ir neužilgo tikisi grįžti į darbą.

Jonas Garbačiauskas, 2910 W. 40 Place, po tulžies akmenų operacijos pailsėjęs ir sustiprėjęs, liepos 1 dieną vėl pradėjo dirbti.

Ponia Gertruda Zurienė, paviešėjusi Chicagoje ištisą mėnesį, vėl grįžo į St. Petersburg, Fla.

North Side tautietis Jonas Railla šiuo metu atostogauja Hot Springs, Ark., kur oras esąs labai gražus.

Žinoma mūsų veikėja ponia Mary Melkus, 3248 S. Green St., kuriai Šv. Kryžiaus ligoninėje buvo padaryta sunkoka operacija, neužilgo tikisi sugrįžti į namus.

Į Joe Kerdelio taverną, 714 W. 115th St. buvo įsibrovę plėšikai ir išnešė pinigų ir brangenybių bei prekių už $375. Grynais pinigais pavogta apie $200.

Plėšimas buvo padarytas anksti iš ryto.

Margaret Schwartz, 2442 W. 69th St., sena Marquette Park gyventoja, po ilgos ligos pasimirė namuose birželio 30 dieną. Ją labai gražiai prižiūrėjo ir sergančią globojo jos dukra Helen Petros.

Panelė Marilyn Paulius, 2415 W. 69th St. liepos 1-mą išskrido Floridon trims savaitėms atostogų.

Dan ir Phyllis Balniai, 10729 So. Laundale, birželio 25-tą susilaukė sūnaus, kuriam vardą parinko James David. Jie augina ir sūnų 5 metų Dan.

Antanas ir Petronėlė Liubartai, 5537 S. Nordica Ave., pereita sekmadienį surengė savo puikiam sode "Vyšnių balių". Svečiai buvo kuogražiausiai pavaišinti ir dar apdovanoti po krepšį vyšnių.

Stanley Liauba, 6612 S. Rockwell St., su žmona Ellen, dukra Eleonor ir uošviu Anužiu, birželio 29-tą, automobiliu išvyko Californijon visam mėnesiui atostogų.

Teisėjas Al. F. Wells su šeima, šiomis dienomis nupirko iš Onutės ir Otto Kassautskių rezidenciją 7219 S. Richmond St. ir jau čia gyvena.

Joan Kuzas, Barbara Sanvaitis, Marytė Sliteris ir Karen Moore, jaunutės šokėjos, gražiai pasirodė Lietuvių Šokių Festivalyje, pereitą sekmadienį International Amphitheatre.

Edward ir Ann Leppa, 3910 W. 84th St., birželio 26 d. surengė labai puikias vaišes savo naujuose ir puošniuose namuose, atžymėti jaunesnio sūnaus Petruko (13-kos metų) užbaigimą Dawes pradžios mokyklą. Rudenį jis stos į Calumet High. Vyresnis sūnus Edward (15-kos metų) jau antri metai lanko Lindblom High.

P-nai Leppai su sūnumis čia puikiai įsikūrę gyvena. Jie visi keturi labai malonūs, draugiški ir vaišingi; užtai ir susilaukė taip daug, daug svečių ir viešnių.

Pavyzdinga Chicagiečių Lietuvių Šeima

Operos dainininkas Algirdas ir Aldona Braziai su savo keturiom gražiom dukrelėm: Susan, Marylin, Donna, Beverly.

P-nai A. Braziai yra atsižymėję ne tik meno srityje, bet jie yra sekmingi ir biznyje. Pereitą šeštadienį jie atidarė savo vasarvietę "Albra", Beverly Shores, Ind. ir turi puikiai įrengtą Hilltop Tavern, 85 gatvė ir Roberts Road.

Parsiduoda Namas Ir Biznis

Trijų aukštų mūrinis namas, gražioje apylinkėje — Beverly Manor, su taverna ir valgykla parsiduoda geromis sąlygomis. Didelės įeigos. Galite pirkti tavernos biznį sykiu su namu, ar be namo.

Du tušti lotai, po vieną kiekvienoje namo pusėje automobilių pastatymui. Pasinaudokite gera proga įsigyti pelningą biznį ir gerą nuosavybę.

Atvažiuokite, pažiūrėkite arba pašaukite

10614 So. Western Ave.
Tel. CIdercrest 3-9807

Susižiedavo

P-nų P. Jurgilų, 3364 S. Lituanica Ave., duktė Patricija šiomis dienomis susižiedavo su Marty Striplik, iš Evergreen Parko. Jų vestuvės numatytos lapkričio mėnesį.

Išnuomoja Kambarį

Išnuomoja vieną ar du kambarius vyrui ar vedusiai porai. Geroje apylinkėje. Nuoma prieinama. Kreipkites

7324 S. Fairfield Ave.

Tel. ofiso: HE 4-1414;
rez.: RE 7-6867

DR. BR. GAIŽIŪNAS
GYDYTOJAS ir CHIRURGAS
2454 West 71st Street
Valandos: 1—3 ir 6—8 v. popiet kasdien. Šeštadieniai 1—4 v.p.p. Trečiadieniais uždaryta.

DR S. NAIKELIS
GYDYTOJAS IR CHIRURGAS
3417 So. Halsted Street
Phone LAfayette 3-7020
VALANDOS
Nuo 2 iki 4 ir 7 iki 9 vakar.
Nedėliomis pagal sutartį

Tel. ofiso: VI 2-1581;
Rez.: VI 2-0742

DR. V. VILEIŠIS
GYDYTOJAS ir CHIRURGAS
802 WEST 31st STREET
(kampas Halsted ir 31-os gat.)
Priėmimo valandos: kasdien 1-4 p. p. ir 6-8 val. vak.
Šeštadieniais 1-4 p. p.
Sekmadieniais uždaryta

Dr. Juozas PAUKŠTYS
DANTŲ GYDYTOJAS
4253 ARCHER AVENUE
(įėjimas iš Whipple St.)
Valandos: kasdien 10-12, 2-6 po pietų, 7-9 p. m. Šeštad. 10-12.
Trečiadieniais uždaryta.
Telef.: LA 3-4949 —
Namų CE 3-7786

Ofiso tel. CLiftside 4-2896
Rezidencijos: LAfayette 3-1172

DR. P. STRIMAITIS
GYDYTOJAS IR CHIRURGAS
1724 West 47th Street
Kampas 47th ir Hermitage
Val.: nuo 2 iki 4 ir 6 iki 9 v. vak.
Šeštad. nuo 2 iki 6 val. išsyr. sek.

Paul R. Ramoska Bros.
Generalinis Kontraktorius
Namų Statytojas
Atliekam Mūrininkystės Darbus, Taisome arba Statome Pagal Užsakymą Naujus Namus
Pašaukite Mus Įkainavimui
7300 South Talman Avenue
PRospect 6-2439

Apdrauda--Paskolos
REAL ESTATE
Norėdami apdrausti savo nuosavybes, ar gauti paskolos, ar pataisyme savo namo kreipkitės , mano ofisą.
Esu pasirengęs visiems tinkamai patarnauti
August Saldukas
4038 Archer Ave.
Prone LAFayette 6719

Antanas M. Phillips
Laidotuvių Direktorius
3307 S. Lituanica Ave.
Tel. YArds 7-3401
AMBULANSO PATARNAVIMAS YRA TEIKIAMAS

Išnuomoja Kambarį

Gražus kambarys vyrui ar moteriškei išnuomuojamas geroje apylinkėje. Patogus susisiekimas. Pašaukite po 4 val. po piet. Tel.: HEmlock 4-2477. 5025 S. Maplewood Ave.

JOHN T. ZURIS
LAWYER anr COUNSELLOR
11 SO. LA SALLE STREET
Room 1415
Phone RAndolph 6-4425
Home Phone: LAfayette 3-9477

Dr. Antanas Rudokas,
OPTOMETRISTAS
4455 S. California YA 7-7381
Tikrina akis ir pritaiko akiniu, keičia stiklus ir rėmus.
Valandos: 10 ryto iki 8 vak.
(trečiad. uždaryta)
Šeštad. 10 ryto iki 3 p.p.

DR. ANNA BALIŪNAS
Akių, Ausų, Nosies ir Gerklės Ligos. — Pritaiko akiniu
6322 So. Western Ave.
Valandos: kasdien nuo 10 iki 12 v. iš ryto ir nuo 7 ligi 9 v. vak. Šešt. nuo nuo 10 ligi 1 val. Trečiadieniais uždaryta. Kitu laiku susitarus.
Ofiso telefonas:
Prospect 8-3229
Rez.: WAlbrook 5-5073

Telef. ofiso DAnube 6-1125
Dr. A. Valis-Labokas
GYDYTOJAS IR CHIRURGAS
Spec. MOTERŲ LIGOS
3267 S. Halsted Street
Val.: 1—4 ir 6—8 vak.
Šeštadieniais 1—4 v. p. p.

Tel. ofiso HE. 4-2123
Rez. GIb. 8-6125
DR. V. P. TUMASONIS
2454 West 71st Street
(71st ir Campbell Ave.)
VAL.: Kasdien nuo 2—4 ir 7—9 v.
Šeštadieniais nuo 2—4 val.
Trečiadieniais uždaryta.

Rez. telef. STewart 3-4511
Ofiso tel.: YArds 7-1166
Dr. J. Gudauskas
GYDYTOJAS IR CHIRURGAS
756 West 35th Street
Kampas Halsted ir 35-tos gatvės
Valandos 1-4 p.p. ir 6:30-8:30 val kasdien. Šeštad. nuo 1 iki 4 pp
Trečiadieniais uždaryta.

Tel. ofiso PR. 8-1717
Rez. RE. 7-7888
DR. S. BIEŽIS
GYDYTOJAS ir CHIRURGAS
3148 West 63 Street
Po pietų 1—3, Vakarais 7—8, tiktai antradieniais ir penktadieniais. Trečiad. ir sekmadieniais ofisas uždarytas.
Rezid. 3241 W. 66th Place

Phone YArds 7-2246
DR. C. Z. VEZELIS
DANTISTAS
4645 So. Ashland Ave.
arti 47th Street
Valandos nuo 9 iki 8 vakare
Seredoj pagal sutartį.

DR. STRIKOL
GYDYTOJAS IR CHIRURGAS
Ofisas: 4645 So. Ashland Ave
Chicago 9, Ill.
Ofiso Valandos: nuo 2—4 ir 6—8
Ser's, Sub' ir Ned. tik pagal sutartį
Ofiso Telefonas YArds 7-4787
Namų Tel. PRospect 6-1930
Jei neatsilieps viršutiniai telefonai, šaukite MIdway 3-0001

Phone YArds 7-5921
Res. Tel. KEnwood 6-5167
DR. BERTASH
756 West 35th Street
Corner of 35th and Halsted St.
Ofiso valandos nuo 1-3; 6-8
Šeštadieniais visą dieną. Kitomis valandomis — pagal sutartį

Wholesale Meat Distributor

JULIUS KUZAS
6840 So. Artesian Ave.
Chicago 29, Illinois
Tel. WAbrook 5-8744

Geo Borchert
NAMŲ TAISYTOJAS
KONTRAKTORIUS
Pataiso senus namus ir stato naujus. Turi pilną apdraudą savininkams ir darbininkams.
2312 West 109th Street
BEverly 8-7366

Jei Norite Pirkti Arba Parduoti Nama – Farmą
Ir Kitokiais Real Estate Reikalais Kreipkitės į Savo Tautietį
GEORGE WASLO
6820 SO. MAY St.
Tel. ABerdeen 4-7172

Maliavoja ir Dekoruoja
Jeigu jums reikalinga popieriuoti, maliavoti (pentuoti) arba atlikti kitus pataisymus — pašaukite lietuvį
J. RAMĄ
Tel. WAlbrook 5-4296
turintį ilgų metų patyrimą šioje srityje.

CRANE SAVINGS
and Loan Association

2555 WEST 47th STREET LAfayette 3-1083
B. R. Pietkiewicz, prez.; E. R. Pietkiewicz, sekr. ir advokatas
Mokame aukštus dividendus. Kešiuojame čekius. Parduodame ir išperkame valstybės bonus. Taupytojams patarnavimai veltui.
ATIDARYKITE SĄSKAITĄ ŠIANDIEN. APDRAUSTA IKI $10,000
DARBO VALANDOS: pirmad. ir ketv. nuo 9 iki 8 val. vak. antradienį ir penktadienį nuo 9 iki 5; trečiadienį uždaryta o šeštadienį nuo 9 valandos iki vidudienio.