MIDWEST INTER-LIBRARY CENTER CHICAGO

SANDARA

THE LEAGUE

LITHUANIAN NEWSPAPER

SANDARA
Published by the Lithuanian National League of America
Consisting of 100 Branches Located in all Principal Cities of the United States.
840 W. 33rd St., Chicago 8, Ill.
Phone YArds 7-4789

VAL. XLIV. PENKTADIENIS, LIEPOS-JULY 12 D., 1957 M. No. 28

BRUOŽAI

Rašo V. G.

ANGLŲ IR LIETUVIŲ KALBOS ESANČIOS GIMININGOS

KREMLIUJE KEIČIASI ŽMONĖS, BET NE POLITIKA

KUOMET TELEVIZIJA GALI BŪTI KENKSMINGA

Kalbų tyrinėtojai vis dar užtinka įdomių dalykų savoje srityje. Štai neseniai, Dr. Morris Swadesh paskelbė "The International Journal of American Linguistics" savo studijas apie įvairių kalbų pasikeitimus šimtmečių eigoje.

Sugrupuodamas įvairias giminingas kalbas, Dr. M. Swadesh pastebi, jog anglų kalba turėjusi ir turinti šį tą bendro su lietuvių. Girdi, norint patirti daugelio angliškų žodžių pasikeitimus, reikalinga esą pažvelgti į lietuvių kalbą, kuri esanti motina visų indo-europiečių kalbų.

Taigi, matote, ir toks autoritetas, kaip Dr. M. Swadesh pripažįsta ypatingą svarbą lietuvių kalbai išrišimui kaikurių tos mokslo srities problemų. -- --

— o —

Kodel Lietuvos žmonės taip maldauja prisiųsti jiems įvairių vaistų? Savaime aišku, jog ten jų negalima gauti. Žmogus ateina pats pas gydytoją, arba atveda sergantį sūnelį ar dukrelę, maldaudamas pagalbos. Gydytojas apžiūri ligonį ir dažniausiai pasako, jog jeilgu būtų tokių ir tokių vaistų, tai tą ligą galėčiau prašalinti.

Pilnas nerimasties, žmogelis bėga šen, bėga ten, bet niekur neužtinka reikalingų vaistų. Taip vadinamose "tarybinėse" ligoninėse ir aptiekose randama tik naminė gamyba — žolių mišiniai, su kuriais ne kažin ką atliksi.

O jei kas užtinka juodojoi rinkoje penincylino, sarkomycyno, irgaperino, sulpha ar kitokių užsienyje pagamintų vaistų, tai už desėtką tablelių reikia sumokėti iki 1,500 rublių!

Taigi, ar reikia stebėtis, kad daugelį mūsų pasiekia tokie desperatiški šauksmai pasiųsti jei ne vienokių, tai kitokių vaistų?

— o —

Apie vėliausius "apvalymus" Kremliaus viršūnėse kalbama visaip. Kaikurie mano, jog likvidavus Molotovą, Malenkovą, Kaganovičių ir eilę kitų "stalinistų", Sovietų Sąjungos politika pasisuks į geresnę pusę. Bet taip galvoti — būtų didžiausia kvailybė. Nei prez. Eisenhoweris, nei valstybės sekretorius Dulles, nei kiti atsakomingesni asmenys Washingtone nėra linkę tikėti, kad Sovietai bus sukalbesni taikos atstatymo klausime.

Ne kitaip žiūri į tai ir anglų spauda. Konservatyvių "Daily Mail" tikrina, jog Chruščiovas pasirodė esąs akiplėšiškas, brutalus ir gudriai sugebąs naikinti savo priešus.

Vakarai gali su juom derėtis, bet pasitikėti juomi būtų beprotybė.

— o —

Anglų liberalų dienraštis — "New Chronicle" vėliausį apvalymą Kremliuje aiškina, kaipo grįžimą prie senos geležinės partijos disciplinos, kuri nieko gero nežada pavergtoms tautoms.

Valdžios pusę palaikąs Londono "Times" pastebi, jog tai esąs didžiausias skilimas komunistų viršūnėse po Stalino mirties. Sovietų užsienio politika, prie naujos kombinacijos, būsianti labiau elastinga ir sunkiau permatoma, negu iki šiam laikui.

— o —

Ištikro, Molotovas, Malenkovas, Kaganovičius ir kiti buvo pasiųsti šunims šėko piauti ne del to, kad jie būtų trukdę atsteigimui geresnių santykių su vakarais. Ambicingam ir despotiškam Chruščiovui reikėjo juos prašalinti kaipo konkurentus, kurie trukdė jam paimti visą diktatorišką galią į savo rankas.

— o —

Pasinaudodamas proga Chruščiovas dabar suverčia ant anųjų visą atsakomybę už nepasisekimus žemės ūkio ir pramonės srityje. Jie, girdi, yra kalti už tai, kad kolchozininkai ir darbininkai pusbadžiai gyvena. Jei ne jų sabotažas, tai žmonėms nieko netruktų.

O kad pats Chruščiovas ir jo šaika yra tiek pat, o gal būt dar daugiau atsakomingi už skurdą ir badą, apie tai, žinoma, nutylima.

Taigi, Kremliuje pasikeitė tik asmenybės, bet visa tvarka, žmonių engimas ir išnaudojimas pasilieka, kaip ir buvo.

— o —

Dabar, kuomet televizijos aparatai yra veik kiekvieno mūsų pastogėje, dažnai girdime diskusijų apie geras ir blogas televizijos ypatybes. Nekalbant jau apie programų vertę, pažvelgkime ką tuo reikalu sako ekspertai.

Dr. Lee Manos, optometrikos profesorius, tikrina, jog televizija nebus kenksminga, jei:

1) Žmogus, žiūrėdamas į televiziją, sėdės tiesiai kėdėje; 2) Sėdėti reikia bent 8 pėdas atstume nuo aparato; 3) Žiūrėkime į paveikslą tiesiai, o ne iš šono; 4) Kambarys turi būti bent kiek apšviestas; 5) Nesėdėkime prie televizijos be jokios pertraukos ilgiau kaip pusę valandos ir neleiskime vaikams žiūrėti į ją ištisomis valandomis, nes tas blogai paveiks ne tik į jų akis, bet ir į nuotaiką.

Kremliaus Stalinistai Tapo Savojo Teroro Aukom

Gavo Diplomus Illinois Universitete Urbanoje

Šią vasarą Illinois universitete baigė ir gavo atžymėjimus moksle, palyginamai nemažas skaičius Chicagos lietuvių ir lietuvaičių. Štai kaikurių jų vardai:

Thomas E. Zinkus, 8155 So. Campbell Ave., Algirdas J. Stepaitis, 5557 S. Green St., Gražina Stepaitytė, 5557 S. Green St., Stella Pagaliūtė, 5607 So. Green St., Regina Firant, 10615 S. Hale St., George Paulikas, 7042 S. Maplewood Ave., Dalia A. Tutlys, 7347 So. Richmond St., George B. Janavičius, 7223 S. Rockwell St., Marija Miknaitytė, 7034 S. Talman Ave., Janina Saliūnaitė, 5254 S. Trumbull Ave., Jonas Saliūnas, 5254 S. Trumbull Ave., Ina D. Čepėnaitė, 6345 S. Washtenaw Ave.

Sveikiname juos aukštojo mokslo užbaigimo proga ir linkime jiems geriausios kloties gyvenime.

Palaidota M. Bakūnienė

Worcester, Mass. — Margarita Bakūnienė, gyv. 147 Henshaw St., Leicester, po gedulingų pamaldų Šv. Kazimiero bažnyčioje liepos 6 d. buvo palaidota vietos lietuvių parapijos kapinėse.

Iš Chicagos einas į Miami keleivinis traukinys susidūrė su prekių traukiniu netoli Guthrie, Ky. Nelaimėje žuvo šeši asmenys, o sužeistų skaičius siekia 21.

Iškilmė Chicagoje Liepos 21 Pagerbti Darių ir Girėną

Iškilmėms ir Paradui Vadovaus Teisėjas Al. F. Wells

Metinė Chicagso lietuvių demonstracija prie Dariaus ir Girėno paminklo įvyksta sekma dienį, liepos 21 dieną. Ją rengia Dariaus-Girėno legionierių postas pagerbti atmintį tų dviejų žuvusių trans-atlantinių lakūnų.

Iškilmės prasidės paradu, nuo 69 gatvės ir Western Ave, dalyvaujant veteranų, civilinių ir karinių pajėgų grupėms. Visi Chicagos lietuviai kviečiami dalyvauti šioje demonstracijoje! Kalbėtojų tarpe bus aukšti valdžios pareigūnai ir savieji atstovai.

Paradui ir programai vadovauja teisėjas Al. F. Wells, o komiteta sudaro Dariaus-Girėno posto valdyba ir visuomeniniu organizacijų atstovai. Paradas prasidės 1:30 val. popiet.

Propagandos Įtaka

Viena moteriškė Chicagoje, išpildydama tarnystės aplikacija į klausimą "amžius" įrašė: atominis.

Vienu sykiu visko nepadarysi..

Suomiai Keistai Pažvelgę į Grupę Svečių iš Lietuvos

Ekskursantai Buve Griežtoje Palydovų Kontrolėje

Kai suomiai patyrė, jog pas juos atvyksta ekskursija iš raudonų okupuotos Lietuvos, tai daugelis reporterių ir šiaip asmenų ruošėsi juos pasitikti, ir kaip nors, su pagalba vertėjų pasikalbėti.

Bet kai toji 35 asmenų grupė atvyko į Helsinkių stotį, tai vietiniai negalėjo nei prie vieno prieiti, nes "svečiai" buvo apsupti palydovų. Pasak suomiu spaudos pranešimu, lietuvių veidai atrodė neramūs ir suvarge. Laikraščių korespondentams nebuvo leista kalbėtis su atvykusiais.

Lietuviai ekskursantai aplankė tik tam tikras iš anksto numatytas vietas ir visi krūvoje. Vienas keistas incidentas įvykes Helsinkio kapinėse. Svečiai aplankė komunistinio rašytojo M. Lassilos kapą, bet nenorėjo pastebėti tose kapinėse palaidoto didžiojo lietuvių draugo ir lietuvių dainų tyrinėtojo prof. A. R. Niemi kapo, ant kurio dėkinga lietuvių tauta buvo pastačiusi gražų paminkla.

Suomiai palydovai priminė ekskursijos vadams apie ta kapą, bet tieji neatkreipė į tai jokio dėmesio.

Tie ekskursantai paliko suomiuose slėgiantį įspūdį.

Didžiulis Laivas Atvežė Tik 3 Pasažierius

Juos Gi Aptarnavo Net 817 Asmenų Įgula

Prancūzų keleivinis laivas "Ile De France", penktas pasaulio didumu ir puošnumu jūrų kelionių milžinas, atplaukė į New Yorką, turėdamas įprastą 817 žmonių laivo įgulą, bet atvežė... tik 3 keleivius.

Kitiems skaitlingiems keleiviams į laivą patekti sukliudė Havro uoste įvykęs streikas.

Per Atlanto vandenyną "Ile de France" plaukę trys keleiviai buvo patalpinti brangiausiose kabinose, o pietavo ir vakarieniavo drauge su laivo kapitonu. Jiems buvo pasiūlyta ypatinga prabanga ir nestigo įvairiausių patarnavimų.

Laivininkystės istorijoje tai yra pirmas įvykis, kai madingas keleivinis laivas pačiame sezono įkarštyje perplaukė van denyną beveik be keleivių.

Sovietai Stengiasi Laimėti Laiką

Nepaisant į vykstančius Sovietų viršūnėse apvalymus, pagrindiniai Kremliaus diktatorių siekimai vakariečių atžvilgiu pasilieka tie patys. Tie diktatoriai visokiais manevrais stengiasi užliuliuoti Ameriką ir jos sąjungininkus, kalbėdami apie nusiginklavimą ir galimą ko-egzistenciją, kad tuo būdu laimėjus laiką.

Jei, pavyzdžiui, komunistai garsiai šaukia prieš atominių bombų gaminimą ir jų galimuose karuose panaudojimą, tai daro ypač todėl, kad šiandien atominių bandymų srityse yra dar gerokai atsilikę. Visos Sovietų Sąjungos, ryšium su nukleriniais išradimais, propozicijos nėra nuoširdžios, lygiai kaip veidmainingas yra ir atominių ginklų draudimo siūlymas.

Rusams reikia laiko prilygti vakariečiams ne vien kitose gyvenimo srityse, bet ir atominių bei vandenilio bombų tobulinime. Todel Kremlius norėtų, kad šioje pusėje būtų sustabdyti visi nauji bandymai, tobulinimai bei išradimai, nes Sovietų Sąjungoje dar... reikia siekti savo pažangos, kad Vakarus "pavyti ir pralenkti."

Sovietų Sąjunga dar tebėra labai atsilikusi radaro tinklų įrengimais, dar ji turi iš vakariečių išvogti ir pas save įgyvendinti nemažai techniškųjų paslapčių. Rusams dar reikia įrengti daug požeminių ginklams ir karo medžiagoms sandėlių, jie dar neturi nuo atominių bombų slėptuvių žmonėms ir tt.

Vienu žodžiu, rusams reikia laiko, kad galėtų išdirbti planus ir geriau pasiruošti staigiam Vakarų puolimui.

Kitus Trėmęs Vergijon į Kazakstaną Malenkov Dabar Pats Ten Pakliuvo

VARŽYTINĖS KREMLIUJE DEL VALDŽIOS TUOMI NEUŽSIBAIGĖ

Chruščiovas ir Bulganinas, atlikę "valymą" Maskvoje, atvyko į Čekoslovakijos sostinę "draugiškumo" vizitui. Chruščiovas — linksmai nusiteikęs ir sveikai atrodąs, Bulganinas pervargęs, patinusiomis akimis ir aptemusiu žvilgsniu.

Prahos geležinkelio stotyje Chruščiovas trumpoje kalboje apkaltino Vakarų valstybes, kad jos bando įvykdyti Čekoslovakijoje ir kituose rusų pavergtuose kraštuose "kontrrevoliuciją".

Raudonojo čekų prezidento rūmuose, Sovietų ministerių pirmininkas pasakė kalbą, kurioje pareiškė, jog: "didžiausias nuopelnas atidengiant ir sunaikinant partijoje opoziciją, priklauso pirmajam Centrinio Komunistų partijos komiteto sekretoriui draugui Chruščiovui."

Nikita Chruščiovas, atrodo, vis giliau sėdasi į Rusijos diktatoriaus kėdę ir vis labiau koncentruoja komunistinio pasaulio valdžią į savo rankas.

Tuo pat metu Maskvos radijas pranešė, jog "išvalytas" Georgij Malenkovas, kadaise buvęs patjes Stalino dešinioji ranka, yra siunčiamas vadovauti vandens elektros įmonei rytinėje Kazakstano dalyje, centrinėje Azijoje.

Toje Ust Kamenogarsko vietovėje tūkstančiai vergų — politiniu kalinių stato užtvanką ir elektros jėgainę. Malenkovo nauja pareiga bus tuos kalinius dar labiau kankinti.

Tuo tarpu per Maskvos radija buvo pranešta, jog Molotovas tapo nuvarytas į užsienio ministeriją kaipo eilinis "patarėjas", kurio patarimu, žinoma, niekas neklausys, o Kaganovič būsias priskirtas prie kokios ten ekonominės įstaigos, kur jis niekuom negalės pasireikšti.

Taip tai užsibaigė karjera dar trijų despotų ir žmonių kankintojų.

Miestas Vak. Vokietijoj Lengvai Atsikvėpė "Nuginklavus" Bombą

Kasselyje, vakarų Vokietijoje, detonacijos specialistai turėjo ypatingai pavojingą darbą.

Netoli miesto stoties užsiliko nesprogusi apie 1,000 svarų bomba, kurią savo laiku amerikiečiai lakūnai išmetė iš lėktuvo.

Kadangi buvo pavojus, kad ir mažiausias bombos palietimas ar jos pakėlimas gali iššaukti sprogimą, nuspręsta degintuvą išimti vietoje. Tas darbas tęsėsi net kelias valandas.

Per tą laiką visi artimųjų namų gyventojai turėjo apleisti savo pastoges, buvo uždarytos arti esančios krautuvės ir miesto judėjimas visoje apylinkėje tapo nukreiptas į kitus kelius.

Visi lengvai atsikvėpė, kai pavojus liko pašalintas.

Mirštantis Sūnelis Nori Pamatyti Kitus Kraštus

Žinomo amerikiečiu televizijos ir filmų aktoriaus Red Skelton sūnus serga nepagydoma mažakraujystės liga — Leukemia.

Žiūrėdamas televizijos programoje paveikslo "Pompėjos žuvimas" vaikas paprašė tėvo tikrovėje jam parodyti tą vietove ir iškasenas.

Red Skelton, panaudodamas atostogu laika, nusprendė sūnui aprodyti ne tik Pompėja, bet ir visa Italija, Ispanija, Prancūzija ir kitus Europos kraštus. Tėvas kelionėje bandys pagalbos ieškoti pas gydytojus-specialistus, nors vaiko gyvenimo mėnesiai yra jau suskaityti.

J. Sadauskas. 29 Metu Mirė Wilkes Barre, Pa.

Trumpai sirgęs, Wilkes Barre, Pa. ligoninėje mirė Justinas Sadauskas, 29 metų amžiaus. Jis turėjo iš savo tėvos paveldėtą muzikinių reikmenų krautuvę Pittston, Pa.

Paliko žmoną Nancy, sūnus Justina ir Jona, motiną Barbora, brolį Walterį ir seserį Elžbietą.

Statistikos rodo, jog 350 milionu žmonių žemės paviršiuje niekad nedėvi drabužių.

Kitų Šalių Komunistai Aklai Klausys Maskvos

Italų komunistų partijos organas "L'Unita" šiomis dienomis savo vedamajame paskelbė, kad visos už Sovietų Sąjungos ribų komunistų partijos ir jų nariai "turės prisitaikyti prie Kremliaus pastarųjų dienų politinės linijos".

Maskvos yra reikalaujamas visų pasaulio komunistų rusams palankumas ir Kremliaus nurodymų aklas pildymas.

Jaunoms Moterims Amerikoje Nestigs Darbų ir Ateityje

JAV-iu Darbo Departamento žvmi pareigūnė Mrs. Wickens, kalbėdama Detroite, pareiškė isitikinima, jog po dešimties metu jaunoms moterims Amerikoje atsiras tiek daug darbu, kad nebus nei vienos nedirbančios moters.

Neteisybe toli nenueisi.

SANDARA

LITHUANIAN NEWSPAPER — THE LEAGUE IN — LITHUANIAN NEWSPAPER

LITHUANIAN WEEKLY NEWSPAPER
Published Every Friday by the
LITHUANIAN NATIONAL LEAGUE of AMERICA
General Office
640 West 35rd St., Chicago, Ill. Telephone YArds 7-4789

SUBSCRIPTION RATES:
In The United States per year $3.00
In Canada and all Foreign Countries per year $4.00

Entered as second class matter OCTOBER 25,1928, at the Post Office at Chicago, Illinois, under the ACT of MARCH 3, 1879

Sandara yra Savaitinis Laikraštis, leidziamas kas Penktadienią Amerikos Lietuvių Tautinės Sąjungos.
UŽSAKYMŲ KAINA:
Suvienytose Valstijose metams $3.00
Užsienyje metams $4.00

Sen. Johnson Įtakingas Demokratų Tarpe

Demokratų eilėse pastaruoju metu vis labiau iškyla senatorius iš Texas Lyndon Johnson, didžiumos lyderis J. V. Senate. Jis yra gabus politikas, turįs puikią orientaciją ir užkariaująs populiarumą ne vien sau, bet ir demokratų partijai. Kalbėdamas demokratų vardu senatorius Johnson visada atkreipia platesnį dėmesį ir susilaukia palankaus vertinimo net ir republikonų tarpe.

Nenuostabu, kad politinėse sferose sen. Lydon Johnson'o vardas vis dažniau minimas, kaip eventualaus kandidato į JAV-ių prezidentus. Sakoma, kad partijos konvencijos metų jo kandidatūra susilauktų didelio pritarimo.

Ką Mes Turim — Permažai Įvertinam

Taip atsitinka gyvenime, jog su tuom ką turime, mes taip apsiprantam, jog nebeatkreipiam dėmesio kiek vienas ar kitas dalykas yra mums svarbus ir vertingas. Pav. kol žmogus sveikas ir tvirtas, kam čia jam rūpintis apie savo sveikatą! Arba jei kas gerai gyveną šiandien ir jam nieko netrūksta, tai kam čia sielotis ateitimi, arba, kaip sakoma, lietinga diena!

Daugelis mūsų panašiai žiūrime ir į platesnes sritis apimantį lietuvišką gyvenimą. Mes taip apsipratom su visomis organizacijomis, spauda, radio, knygomis, įvairios rūšies pramogomis, jog pradedam žiūrėti į tą viską per pirštus, ir kartais — mažai bepaisyti. Pasitaiko net tokių, kurie pasigiria, jog nepaima į rankas nei lietuviškos spaudos, nei knygos ir nedalyvauja jokioje veikloje. Jiems, girdi, tas viskas atsibodę.

Taip, tai taip, bet ar mes rimčiau pagalvojame ir apie tokią galimybę: kaip atrodytų mūsų gyvenimas, jei mes neturėtumem savųjų organizacijų, savos spaudos, biznio įstaigų, radio valandų, lietuviškų sueigų; jei negirdėtumem lietuviškos kalbos, dainų ir muzikos? Ar netekę to viško, mes nepasijustumem atskirti vieni nuo kitų ir nuo to visko kas mums buvo artima, malonu ir vertinga? Ar mes nepakriktumem šioje plačioje šalyje kaip Grigo bitės?

Atsakymuose į šiuos klausimus glūdi ir patsai tikslas bei prasmė mūsų kulturinės ir tautinės veiklos išeivijoje. Palaikykime tą veiklą ir neleiskime jai apsnūsti ir pakrikti. Mūsų įdėtas į ją darbas arba centas vienokiu ar kitokiu būdu atneš gerų vaisių, kuriais galėsime patys pasidžiaugti ir pasigerėti.

Meškos Patarnavimas Lietuvos Laisvei

So. Bostono "Keleivis", kuris piktai ir atkalkliai puola užsilikusius nepriklausomos Lietuvos atstovus Jungtinėse Valstybėse ir kitur, paleido kelius šūvius iš puštalieto ir "Sandaros" link, už tai kad toji priminė, jog tokie puldinėjimai nėra rimti, ir jog visa toji "keleivinė" denunciacijų kampanija yra ne kas kitas, kaip pylimas vandens ant paleckinio malūno.

"Keleivis" pakartotinai skelbia, jog tie atstovai ir konsulai yra tik "Smetonos režimo palikonys, kurie, supuclę, minta prie Lietuvos iždo likučių". Prie tokių "baisenybių" ir, savaime aišku, išnaudotojų, priskiriami J. Kajeckas, J. Budrys, Dr. P. Daužvardis ir kiti.

Kiekvienas bešališkas, sąžiningas ir šiek tiek nusimanantis apie tikrąją padėtį žmogus, perskaitęs tokius "Keleivio" įžeidinėjimus anųjų diplomatinėje tarnyboje esančių asmenų, prieitų išvados, jog esama kas nors negero "keleiviniu" rašytoju galvoje. Kitaip jie juk negalėtų skelbti tokių neteisingų, įžeidžiančių prasimanymų.

Juk atstovai, charge d'affaires ir konsulai atstovauja ne režimus, bet valstybę, kaipo tokią. J. Kajeckas yra pripažintas J.A.V. kaipo "charge d'affaires", J. Budrys yra pripažintas kaipo Generalinis Lietuvos Konsulas, o Dr. P. Daužvardis kaipo Lietuvos konsulas vidur-vakarinėse valstybėse. Jeigu jie atstovautų, kaip "Keleivis" skelbia, tik "metonini režimą", tai jų kompetencija būtų užsibaigusi kai tik Sovietų kariuomenė ir policija įsibrovė į Lietuvą ir likvidavo ne tik tą "smetoninį režimą", bet ir pačia to krašto nepriklausomybę.

Bet Jungtinėse Valstybėse visgi pripažista dar pilnomis teisėmis J. Kajecką, J. Budrį ir Dr. P. Daužvardį kaipo "charge d'affaires" ir konsulus ir ne kokio nors režimo, bet nepriklausomos Lietuvos.

Kita "Keleivio" nuolat kartojama insinuacija yra ta, būk atstovas ir konsulai "supuolę minta prie Lietuvos iždo likučių". Tokie užmetimai yra negarbingi, pikti ir demagogiški. Jie perdaug atsiduoda paleckine propaganda ir į juos, tikimės, neatkreips dėmesio joks save gerbiantis žmogus.

Turime prisipažinti, jog mums ne visai aišku kodėl tie "keleiviniai" taip atkakliai puldinėja Lietuvos atstovą ir konsulus? Gal būt jie nori užbaigti tuos žygius, kurios anksčiau pradėjo. Ryšiu su tuom mums prisimena kaip tas pats "Keleivis" didelėmis raidėmis, pirmame puslapyje, pasveikino naują J. Paleckio "liaudies vyriausybę", atnešusią tikrą laisvę Lietuvos liaudžiai ir darbininkams, kuriuos slėgusi smetoninė diktatūra.

"Keleivio" anų laikų troškimai išsipildė, bet, kaip matyti, ne visą šimtą nuošimčių. Jungtinėse Valstybėse toji "liaudies vyriausybė" su J. Paleckiu priešakyje, nebuvo pripažinta. Lietuvą atstovauti pasiliko "smetoninio režimo palikonys. Taigi dabar, galutinam įvykinimui anų laikų troškimo ir užsimojimo, "keleiviniai" gal būt pageidautų, kad ir čia, kaip pačioje Lietuvoje, nesimaišytų daugiau po kojų jokie prieš-paleckinio režimo likučiai ar tai Washington, ar New Yorke, ar pačioj Chicagoje.

Jeigu jau ištikro "Keleivis" turi tokius strateginius planus, tai jam visgi nevertėtų pamegdžioti meškos gudrumą, kuri, norėdama nuvyti musę nuo žmogaus kaktos, paleido akmenį ir likvidavo patį žmogų.

Apžvalga

APIE PRIERAŠĄ PRIE JOGAILOS PAMINKLO NEW YORKE

Lenkai nusprendė pridėti naują užrašą prie karaliaus Jogailos paminklo, kuris stovi Central Parke, New Yorke. Tas užrašas anglų kalba skambės taip:

"Vladislovas Jogaila, Lenkijos Karalius, Didysis Lietuvos Kunigaikštis, 1386-1434, Laisvos Rytų ir Centralinės Europos Tautų Unijos Įsteigėjas, Žalgirio Mūšio Laimėtojas prieš Tautonų Agresorius, Liepos 15 d., 1410 Metais."

Čia jau lenkai vėl pripasakojo istorinių melagysčių. Viena, Jogaila jokios rytų ir centro Europos unijos neįsteigė; antra — jis nelaimėjo ir Žalgirio mūšio, nes kuomet Vytautas vadovavo pulkams mūšio laukę, tai Jogaila tik meldės už savo "griešną dūšią".

Net pats lenkų dailininkas Jan Mateiko, savo garsiame paveiksle "Žalgirio Kova" patalpino Vytautą ant arklio pačiame kautynių viduryje, o Jogailos tame paveikslę visai nematyti.

Bet istorinė tiesa lenkams nėra svarbi, jie gieda savo propagandinę giesmę ir tiek!

KAI ŽMONĖS NEATKREIPIA DĖMESIO Į KITŲ NELAIMES

Chicagoje į rytus nuo Monroe gatvės, ežero bangos vandeniu užpylė laivelį, kuriame buvo jaunų vedusių žmonių pora ir jų mažas kūdikis. Visi trys buvo išgelbėti kranto sargybos, bet kol tai įvyko, nelaimingieji turėjo išlaukti virš dviejų valandų.

Nelaimėn patekę, garsiai šaukėsi pagalbos, signalizavo elektros lempute, bet arti praplaukianti kiti laivukai, atrodo, visiškai nekreipė dėmesio į jų padėtį ir neparodė jokio žmoniškumo.

Arčiau priplaukė tik viena valtis, joje buvę žmonės pabandė gelbėti skęstančius, bet kai nesurado tam priemonių, nuplaukė savo keliais. Po kiek laiko prisiartino dar viena valtelė, ir jos savininkas už išgelbėjima... paprašė 25 dolerių.

Daug kitų praplaukusių laivelių netgi nesusidomėjo skęstančių padėtimi ir nei kiek nesusiiaudino juju tragedija, — netgi nesustojo, kad patirti, ko tie žmonės šaukią, o tik toliau sau nuplaukė. Niekas nieko nepranešė nei kranto sargybos budėtojams.

Nesusidomėjimas ir neatiautimas kitų žmonių nelaimėmis yra reiškinys, į kurį negalima neatkreipti dėmesio. Tai yra liūdna ir apgailėtina mūsų laikų išvada. Klaiku pamanyti, jog atsirado tiek daug žmonių, kurie užmiršo, jog nelaimėn patekę, yra reikalingi skubios pagalbos.

IR PRANCŪZŲ KALBĄ JAU UŽPLŪKDĖ SVETIMYBĖS

Profesorius Alain Guillermuo, Prancūzijos žinomas kalbininkas, paskelbė keletą straipsnių, kreipdamas dėmesį, jog į prancūzų kalbą kasdien vis labiau įpinami svetimų kalbų žodžiai ir ypač "amerikonizmai". Prancūzai jau yra pasisavinę "weekend", "reporter", "bungalow", "living room", "best seller" ir daug kitų anglų kalbos žodžių bei sąvokų.

Kalbininkas yra išsiuntinėjęs 30,000 laiškų, kuriuose prašo suteikti svetimiems žodžiams savus prancūziškus pakaitalus.

Prašalino 10 Prisakymų

New Jersey valstijos švietimo departamentas įsakė prašalinti iš viešų mokyklų 10 maižiešiaus prisakymų, nes jų iškabinimas esąs priešingas bažnyčios atskyrimui nuo valstybės.

Humoras

Muziko Ašaros

Viena išdidė ponia susikvietė pas savę svečių ir sugalvojo palinksminti juos savo dainavimu. Bedainuodama ji pastebėjo, kad vienas iš senesnių svečių, sėdėdamas kampe, šluostė ašaras akių.

— Ar aš tamstą taip sužavėjau savo dainavimu, kad jūs net apsiašarojote?

— Ne, brangi ponia, aš esu muzikas...

Patarnavimas

Teisėjas, pastebėjęs kad advokatas atsinešė krūvą knygų, šypsodamas pastebėjo jam:

— Aš maniau, kad tamsta nešiojies visus įstatymus galvoje.

— Taip ištikro yra; šias knygas aš atnešiau jums, ponas teisėjau.

Ne Viskas Gerai

Krautuvininkas: — Mano maistas yra sveikas valgyti.

Pirkėja: — Bet jūsų kainos tai tikrai gali susirgdinti.

Mokslo šaknys yra karčios, bet už tai vaisiai yra saldūs — Aristotelis.

PER mano koštuvą

Su kaikuriais iš mūsų gali atsitikti ir taip: praleisime visą liepos mėnesį ir nebūsime regėję nei viencs liepelės, augančios lauke prie kelio, ar sodybos.

Daug buvo rašyta apie dideles ekspliozijas saulėje, kurios turėjo šiokio tokio atgarsio ir mūsų žemelėje.

Man rodos, jog tokiais pasireiškimais saulė nori įspėti žmones, kad jie perdaug nesididžiuotų savo naujai išrastomis atominėms galybėmis, kurios yra tik dulkelė prieš saulės pajėgumą.

Bučkio negalima nei pirkti, nei parduoti; jis gaunamas tik mainais.

Senesniais laikais didžiūnų titulus atspėdavom pagal to, keliais arkliais jie važiuodavo: dviem, keturiais ar šešiais.

Dabar tokie spėliojimai nėra įmanomi, nes visi laksto tik viename automobilyje.

Dr. J. N. Morris, kuris yra Medicinos Instituto direktorius, tvirtina, jog vedusieji vyrai ilgiau gyvena negu viengungiai. Ir tą savo išvadą jis paremia surinktomis Amerikoje ir Anglijoje statistikomis.

Galimas daiktas, jog taip ištikrųjų yra, nes vedusius vyrus globoja rūpestingos žmonos, o senbernius — karčiamos.

Norėčiau priminti jums dar vieną gražią liaudies dainelę, kuri skamba taip:

Mylėjau mergelę
Pustrečių metelių,
Turėjau pamesti
Del žmonių kalbelių.

Lengviau akmenėlius
Prieš kalnelį nešti,
Negu mergužėlę
Mylėjus pamesti.

Ėjau per kaimelį
Pro rūtų darželį,
Pamačiau mergelę
Stovint prie vartelių.

— Mergužėle mano,
Balta lėlijėle,
Tave, miela, aplankysiu
Šiandie vakarėlį . . .

Kaip matote, tikrosios meilės neįstengia suardyti ir piktieji liežuviai.

Vietinė bolševikų spauda tikrina, jog Sovietų Sąjungos žmonės esą labai patenkinti likvidavimu Molotovo, Malenkovo, Kaganovičio ir kaikurių kitų Kremliaus dignitarų. Man rodos, jog tie žmonės dar labiau pasidžiaugtų, jeigu kas likviduotų ir likusią kraugerių šaiką su Chruščiovus priešakyje.

Įsigėręs prancūzas romansuoja, ispanas dainuoja, vokietis giria, italas šoka, airis susimuša, amerikietis prakalbas sako, o mūsiškis lietuvis imasi ką nors smarkiai kritikuoti.

Gailėstingas vyra telefonuoja gydytojui: "Klausyk, mano žmona išnarino sau žando kaulą. Jeigu jūs būsite mūsų apylinkėje kada nors šį mėnesį, užsukite pas mus." — Eolas.

Tiek Turi "Gėrybių" Paleckiniam Kolchoze

Gautame iš Lietuvos laiške sakoma: "Labai mums linksma sužinojus, kad jūs, sesute, ir vyras esate sveiki ir gyvi. O pas mus pastaruoju laiku labai daug išmirė giminių ir pažįstamų.

"Daugelis serga cukrine liga ir džiova, o vaistų nėra. Mano vyresnė duktė ir sūnus Sibirijoje. Mergaitė jau keli metai kankinasi tomis ligomis. Gydytojai sako, kad jai netinka Sibiro klimatas ir žada pasiusti ją į Lietuvą.

"O mes gyvename kaip ir visi 'bagočiai'. Turime 60 arų arba vagų žemės: užlaikome karvutę, telyčią, dvi avikes, 3 kiaulės ir 5 vištelės, o arklio tai neturime. Perduokite ir kitiems geriausius mūsų linkėjimus..."

Chicagoje gyvena 830,000 negrų.

Netekus Žymaus Veikėjo Juozo Kazoko

New Haven, Conn. — Vietinę lietuvių koloniją ištiko skaudus smūgis. Tai buvo mirtis nuoširdaus tautiečio, gero veikėjo ir ALT. Sandaros nario Juozo Kazoko. Jis buvo ilgametis darbuotojas mūsų tautinėje dirvoje ir jo vietą bus sunku užpildyti.

Jis paliko žmoną Elžbietą, pagal tėvų Makariavičiūtę ir dvi augintines. — G. T.

Atspėkite Misles

1. Kada lauke stovėjau — gyvi po manimi vaikščiojo; kai numiriau — gyviems tarnavau ir juos nešiojau.
2. Paukštelis papurgalvis, auk štyn lekia kiaušinių dėti?
3. Ažuolėlis šimtašakis, marčių mergų šaukia?
4. Kol maža buvau, žole žėliau, kaip užaugau, marčia tapau?
5. Pamečiau žiedą po variniu tiltu, mėnuo atrado, saulė sunaikino?
6. Iš kaulelio brakšt, į skilandį šmakšt?
7. Dvi seserys sviestą skuta?
8. Kas nutunka nepenėtas?
9. Moterėlė papurgalvė, šimtu kailinių vilki?
10. Pusė girios žaliuoja, kita pusė sausa?

ATSAKYMAI: 1. Ąžuolas ir valtis, 2. — Apynys, 3. — Linas, 4. — Ramunė, 5. — Rasa, 6. — Riešutas, 7. — Rogės, 8. — Ledas, 9. — Kopūstas, 10. — Kanapė.

Jomis Nepasitikėjo

Senovės Romoje maistą ir kitką turguose supirkdavo išimtinai vyrai. Vyravo nuomonės, kad moterims rodytis turgavietėse netinka ir kad jos nesugeba atrinkti tinkamą maistą bei reikalingus namų apyvokos reikmenis.

Atrodo, kad ir šių dienų moterys tokias pareigas vyrams mielu noru perleistų.

Tuomet jau žino kaip vandenį branginti, kuomet šulinys išdžiūsta.

Ar Jūs esate toks LINKSMAS? Jei ne, tai pradėkite TAUPYTI ŠIANDIEN!

FEDERAL Savings and Loan Association

2202 W. Cermak Road
Chicago 8, ILL.
VIrginia 7-7747

Chartered and Supervised by the U.S. Government

INSURED SAVINGS — Federal Savings and Loan Insurance Corporation — SAVINGS INSURED

Aukštesnius dividendus mokėsime nuo 1957 m. sausio mėn. 1 dienos.

Partrauksime Jūsų pinigus iš kitur, jei atnešite savo banko knygutę.

Pinigams padėti nereikia važinėti. Juos galite pasiųsti paštu. Mes apmokėsime pašto išlaidas.

JOHN J. KAZANAUSKAS,
Prezidentas

ĮSTAIGOS VALANDOS: Kasdien nuo 9-tos ryto iki 5 val. vakaro. Ketvirtadieniais nuo 9-tos ryto iki 8 val. vakaro. Šeštadieniais nuo 9-tos val. ryto iki 1 valandos po pietų. Trečiadieniais visai neatidaroma

APIE ĮVAIRIUS DALYKUS

Kas Nustebino Ruskelį, Atvykus į Lietuvą

Rusas komunistas, vos atvykęs į Vilnių, kalbasi su lietuvių. Pastarasis klausia, kas girdėti Rusijoje.

— O, pas mus viskas klojasi puikiai! — atsako rusas.

— Kiek kainuoja pas jus maistas? — susidomi lietuvis.

— Maistas? O, maistas pas mus yra labai pigus. Valgiui mes neišleidžiam nei trečdalio uždarbių.

— Ar krautuvėse pas jus galima visko gauti? — vėl domisi lietuvis.

— O, kada tik nori ir kiek nori! Pas mus visur visko galima gauti.

Pasikalbėjimas valandėlei nutrūksta. Po to staiga klausia rusas:

— Ar pas jus Lietuvoje cukraus galima gauti?

— O, kiek tik nori! — pasigirsta lietuvio atsakymas.

— Ir mėsos krautuvėse galima užtikti? — smalsiai teiraujasi rusas.

— Laiks nuo laiko ir mėsos mes gauname nusipirkti — aiškina lietuvis.

— Bet ar ir sviesto jūs taip pat gaunat nupirkti.

— Kai kišeniuje būna daugiau pinigų, galim ir tai įvykdyti — nenusileidžia lietuvis.

Rusas kurį laiką tyliai žiūri į lietuvį, paskui atsidūsta ir prataria:

— Jūsų liaudies respublika, drauge, yra dar labai jauna, bet aš matau, jog propaganda pas jus tikrai gerai išvystyta!

Moteris Visada Trokšta Vyrą Kiek Patobulinti

Kaip taisyklė, kiekviena ištekėjusi moteris daro pastangas, kad jos vyras būtų tobulesnis, atsikratytų netinkamų papročių ir pan. Moterų nelaimė yra tai, kad vyrai paprastai nenori būti žmonų tvarkomais ir kad jie nepakenčia moteriškų raginimų, pamokymų ir kritikos.

Žinovai pataria moterims vyrų nebarti, bet galimais būdais įkvėpti jiems savimi pasitikėjimą. Tai, sakoma, atneš geresnius vaisius.

Tiek Kainuoja Garsinimai Televizijos Programose

Garsinimo paveikslai televizijoje (TV Commercials), kurie rodomi tik vieną minutę, pagaminti paprastai kainuoja nuo $4,000 iki $15,000. Juos nufotografuoti (tinkamai apšviesti, surežisuoti ir tt.) užtrunka dvitrys dienos.

Tokius garsinimus per televiziją tik per viena diena pamato 40 ar net 50 milionų žmonių.

Jau Penkti Metai Amerikiečiai Berlyno Vaikučius Gabena Atostogų

JAV-ių karo aviacija jau penkti metai vykdo vadinama "Kinderlift" operaciją, kariškais lėktuvais nugabendama Berlyno vaikučius atostogoms į vakarų Vokietiją. Rudeni tie vaikai bus atskraidinti į Berlyną.

Vaikams yra pavojinga keliauti traukiniais ar autobusais, nes komunistai juos galėtų, kaip pabėgėlių vaikus, pagrobti. Todėl, Vokietijos Raudonojo Kryžiaus paprašyta, Amerikos karo aviacija ateina į talką, suteikdama saugų transportą.

Šiais metais atostogų bus nuskraidinti 2.000 vaikų. Daugama jų atostogas praleis vokiečių šeimose.

Liūdna yra jaunystė be užsidegimo, o senatvė be pasitenkinimo.

Gražios Vaišės Lietuvių Klube Long Beach, Cal.

Neseniai susikūręs vietos Lietuvių Klubas, kuriam vadovauja V. B. Archie, turėjo kortų ir "bunco" pramogą su vaišėmis ir laimėjimais. Vertingų dovanų suaukojo klubo narės.

Atvykęs Lietuvos konsulas Dr. J. Bielskis į pramogą drauge su ponia Bielskiene, tarė pasveikinimo ir gerų linkėjimo žodį. Šeimininkavo p-nios M. Conrad, S. Fitzgerald, Pola Lucas ir A. Casper.

Netolimoje ateityje Klubas žada rengti pikniką.

P. Conradai Pasistatė Gražią Rezidenciją

Chicagoje plačiai žinomas fotografas Petras Conrad su žmona Mary, persikėlę gyventi į Long Beach, Calif., pasistatė puikią, naujoviškai įrengtą rezidenciją, į kurią neseniai persikėlė gyventi. P-nai Conradai nauja aplinka yra labai patenkinti. Juos džiugina ir tai, kad netoliese gyvena duktė Cordelia ir žentas Jack Dameron.

Pastaromis dienomis pp. Conradus iš Dallas, Texas aplankė jaunesnioji duktė Narcizė Bradford su savo vyru. Jiedu keliauja pusmečiui į Europą, kur Mr. Bradford vyksta kaip Texaco Co. atstovas. Kelionėje sustos Anglijoje, Prancūzijoje, Italijoje, Norvegijoje ir kituose kraštuose, be to, teks nusikelti ir į Afrika.

Petras ir Marija Conradai siunčia gerus linkėjimus visiems bičiuliams ir buvusiems. Tikisi, kad kada nors susiruoš atvykti į Chicaga su pažistamais pasimatyti ir pabendrauti.

— **Koresp.**

Mirė Foto. S. Ąkočius Ilgokai Išgyvenęs Pittston, Pa.

Plačiai žinomas Pittston, Pa. fotografas Stasys Šakočius, gyvenęs 6 Bnnet St., Exeter, mirė Veteranų ligoninėje sekmadienį, liepos 7 d. vidudienį. Ligos patale išgulėjo penkis mėnesius.

Amerikon velionis atvyko prieš 52 metus ir per keturiasdešimt metų Pittstone vertėsi fotografo amatu. Savu laiku dalyvavo lietuviškuose vaidinimuose, dainavo vietos chore ir laiks nuo laiko pasirodydavo kaip dainininkas - solistas. Būdamas pirmojo pasaulinio karo veteranas, priklausė Amerikos Legiono Postui 542, buvo veiklus narys Pittstono Lietuvių Piliečių klubo ir kitų lietuviškų organizacijų. Iš profesijos ir veikimo pasitraukė tik prieš dvejus metus, ligai įsigalėjus.

Jo liūdi žmona, duktė Mrs. Frank Sorosky, broliai Martynas ir Jonas, gyveną West Pittstone, brolis Juozas — Detroite ir sesuo Jieva Stanevičienė iš Elizabeth, N. J. Velionis paliko taip pat du anūkus ir žmonos iš pirmųjų vedybų sūnų ir dukterį.

Stasio Šakočiaus mirtingieji palaikai, po pamaldų Šv. Kazimiero lietuvių bažnyčioje, su kariškomis apeigomis buvo palaidoti Pittstono parapijos kapinėse.

Kentėti, turbūt, yra ne kas kitas, kaip prasmingesnis gyvenimas. Meilė ir liūdesys yra kilnios būties sąlygos. — **Vinet.**

Kas kitam kilpas stato, tas pats į jas įkliūva.

Naujas Dariaus-Girėno Legionierių Posto Komandierius

JONAS W. PACHANKIS

Vienam skaitlingiausių Dariaus - Girėno legionierių posto susirinkimų, kuriame dalyvavo 321 narys, Jonas W. Pachankis tapo išrinktas komandieriu, gaudamas 193 balsus. Jo oponentas Frank Gray gavo 125 balsus. Susirinkimas, įvykęs pereitą pirmadienį, užsitęsė iki po vidurnakčio. Balsų skaitymo teisėjais buvo Jonas Kazanauskas ir Al. Stevens.

Kiti posto pareigūnai išrinkti sekanti. vyresnysis vice-komandierius — Florian Šimanonis, jaunensnysis komandierius Edwardas Apkė, finansų raštininkas Richard Bruchas.

Direktoriais trijų metų terminui išrinkti: Adolphas Grigas, Frank Zelis, William Kareiva ir Pranas Pumputis.

Delegatai į Illinois valstijos konvenciją, kuri įvyksta pabaigoje šio mėnesio, išrinkti sekanti: teisėjas Al. F. Wells, Jonas L. Paukštis, Frank Zelis, Bruno A. Prankus, John Paulius, Stanley Rasutis, Phil Kraus, Joseph Kamin.

Naujai išrinkti į valdybą ir direktorius asmenys yra atsakomingi ir pasižymėję savo veikla. Neužilgo Dariaus Girėno postas minės 25 metų savo gyvavimo sukakti ir tą jubiliejų nauji pareigūnai tinkamai paminės. — **Narys.**

Nebūtų Kliūčių

Mokytoja: — Aš norėčiau pabūti tavo motina bent vieną mėnesį ir išmokyti tave mandagumo.

Jonukas: — Aš pakalbėsiu su savo tėvu ir, manau, jog jis mielai sutiks...

Eidamas su velniu obuoliauti, paliksi be krepšio ir be obuolių.

Parūpinu Andrauda Įvairios Rūšies

Apraudžiam Namus, Automobilius, Langus, Baldus ir kitokius dalykus.

JUOZAS SPAITIS

3261 S. Halsted St.

Tel. VIctory 2-6469

Kandys Jau Nebegalės Naikinti Drabužių

Australijos mokslininkai surado pigų ir patikimą būdą, kad apsaugojus vilną ir vilnones medžiagas nuo kandžių.

Žemės ūky vartojamas "dieldrin'as" pasirodė puiki priemonė, kuri užtikrina, kad kandys vilnos išdirbinių niekad nepalies. Australijos laboratorijose daryti bandymai įrodė, kad ir cheminiai išvalyti ar išplauti vilnoniai drabužiai bei kiti iš vilnos pagaminti dalykai "dieldrino" savybių nenustoja ir yra prieš kandis visiškai saugūs.

Po poros metų tyrinėjimų, visos australų vilnos gamyklos ir vilnonių medžiagų fabrikai užtikrina, jog kova su kandimis jau yra baigta.

Anatomija yra dalykas, kuriuo gali pasigirti kiekvienas žmogus. Bet moterys su ja patraukia didesnį dėmesį.

Real Estate - Apdrauda

PETRAS VILKELIS

Parduodam Namus ir Ūkius, Teikiam Paskolas, Išrašom Apdraudas ir Prižiūrim Nuosavybas.

2935 West 71st Street

Telefonai:

Ofiso: HEmlock 4-0680

Rezid.: REpublic 7-4694

Amerikoje yra apie 20,000 pučiamųjų instrumentų orkestrų.

Justin F. Chilauskas

Insurance Broker
Notary Public
Income Tax Service

2404 W. 46TH PLACE
Chicago 32, Ill.
Tel. LA. 3-3121

JOS. F. BUDRIK

Furniture

3241 So. Halsted St.

Krautuvė atdara Pirmadienio ir Ketvirtadienio vakarais iki 9:30

Del Televizijų Sutaisymo

PASKAMBINKITE

Tel. CAlumet 5-7237

Lietuvių radio valanda.

WHFC, 1420 kil. Ketvirtadienio vakare nuo 6 iki 7

CHICAGOS ŠVARIAUSIAS IR MODERNIŠKIAUSIAS DARŽAS —

BUČO DARŽAS

WILLOW WEST INN AND PICNIC GROVE

Atdaras Kiekvieną Dieną Per Ištisus Metus

83rd and Willow Springs Rd.
WILLOW SPRINGS, ILL.

FLORIDA - FLORIDA

Atvažiavę į Floridą, sustokite

NEPTŪNO VILLOJE,

pas p-nus Šeštokus
666 — 76th Avenue.

Jie jums patars kur geriausia apsistoti arba apsigyventi.

St. Petersburg Beach, Fla.
Tel. 21-8204.

Žvaigždės susidarė iš tų pačių cheminių elementų, kurie yra užtinkami mūsų žemėje. Tik tos žvaigždes sudaromos dalys yra liepsnojančių dujų pavydalais.

1957 METŲ BUICKAS TIK

$2595.00

Lietuviškoje Prekyboje

MILDA BUICK, INC.

DYNAFLOW, RADIO, APŠILDYMAS, BALTOS PADANGOS

907 W. 35th St.--Chicago 9, Ill.-- LA 3-2020

ĮSTOK ĮŠĮ KLUBĄ

87.3 PROOF for perfect taste

ir patirk kokybę ir nepaprastai gerą skonį šios ypatingos degtinės

Štai yra žinia! Pirmutinis paragavimas šios "21" CLUB SPECIAL privers jus pasakyti: "Tai yra tikra degtinė-pilna gero skonio!"

Įsitėmykite, jog CLUB SPECIAL turi aukštesnį "proof", kuris siekia 87.3. Tai reiškia, jūs gausite daugiau degtinės už savo sunkiai uždirbtus pinigus.

Ji yra švelni-ir jums ji patiks, ne tik jums, bet ir jūsų draugams. Vienas paragavimas tūkstančius į jos pusę.

PIRK "21" CLUB SPECIAL

"21" Club Special

BRANDS

BLENDED WHISKEY • 87.3 PROOF • 60% GRAIN NEUTRAL SPIRITS
"21" BRANDS, INC., N.Y.C.

The Biggest Dollar In The World Is The Dollar You Save.

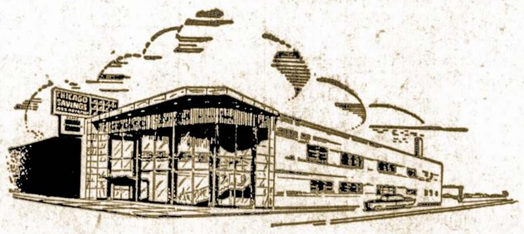

Remiantis Chicagos Savings Bendrovės praeitimi, nuo pat jos įsikūrimo 1924 metais, jos pavyzdinga biznio tvarka, ypatingai indėlių saugumo ir dividendų našumo atžvilgiu, nėra saugesnės ir pelningesnės įstaigos pasidėti taupomus pinigus. Pasidėję taupinius pas mus gausite ne tiktai saugumą — jų apdraudimą iki $10,000.00, augštą dividendą, bet ir daugelį kitų patarnavimų veltui, už kuriuos kitose įstaigose turėtumėte mokėti.

Taupytojų patogumui Chicagos Savings Bendrovės įstaiga yra viena iš gražiausiai ir moderniškiausiai įrengtų visoje Illinois Valstybėje.

Lietuviai gyvenantieji už Chicagos ribų, nežiūrint kurioje Suvienytų Valstybių dalyje jie begyventų, gali taupyti pinigus paštu.

Rašykite dėl informacijų. Mūsų turtas $21,000,000.00.

CHICAGO SAVINGS and LOAN ASSOCIATION

6245 So. Western Ave. Tel. GRovehill 6-7575 Chicago, Illinois

Atdara: pirmadienį nuo 12 iki 8, antradienį ir penktadienį nuo 9 iki 4, ketvirtadienį nuo 9 iki 8.
Trečiadienį uždaryta visą dieną, o šeštadienį nuo 9 iki 2 valandos po pietų.

Prieš pirkdami ar parduodami namus, biznius, sklypus ar farmas, atlankykite mus.

KUTRA-NORKUS REALTY

Real Estate — General Insurance
Notary Public

2405 West 51st Street WAlbrook 5-5030
Chicago 32, Ill. REpublic 7-7321

Gerbuvis Pakrikdo Jaunimą-Aimanuoja Švedijos Spauda

Pasirodo, Jog Medžiaginis Išteklius Gali Atnešti ir Tam Tikrų Blogybių

Švedija yra toks kraštas, kur mažai pastebima socialė nelygybė. Visi gyventojai turi patogias gyventi sąlygas, galimus moderniškus patogumus. Nėra trinimosi tarp darbdavių ir dirbančiųjų, nes sąlygos yra sutartos profesinių sąjungų ir atitinkami teismai, be valstybės organų įsiterpimo, išriša kylančius nesutarimus.

Svedai džiaugiasi puikiais uždarbiais, visur viespatauja gerbuvis, tvarka ir švara, vienų kitiems pagarba. Kulturinis gyvenimas klesti. Net ir paprasčiausias darbininkas turi ilgesnes atostogas. Žodžiu, atrodytų, jog panašioje santvarkoje ir tokiose sąlygose galėtų būti visuotinis pasitenkinimas ir tikroji laimė.

Bet švedai turi didelį galvosukį: dabarties jaunimą. Laikraščiuose nuolat skundžiamasi, jog jaunoji karta "baigia pakrikti". Rašoma, kad "noras aplenkti nusistovėjusius gyvenimo būdus, išstumia švedų jaunimą iš lygsvaros ir suardo jame dorovės pagrindus."

Kaip gi pasireiškia tasai moralis pakrikimas? Pasirodo, jog Švedijoje yra 27,000 netekėjusių motinų, kurių vaiko išlaikymui alimentus moka net... penki įtariami tėvai. Teismas stojo jaunų motinų pusėje, bet kadangi tikrojo vaiko tėvo nustatyti nepavyko, tai vaiko išlaikymo išlaidos, kol sulauks 16 metų, buvo padalintos tarp 5 vyrų. Teisiškai gal ir įdomus sprendimas, bet skamba kiek neįtikėtinai.

Iš kitos pusės jaunimas pasižymi keistu elgesiu. Pavyzdžiui, vienas 15 metų jaunuolis prisipažino padegęs net 38 pastatus, kitas nepilnametis įvykdė 18 padegimų.

Abortai valdžios nėra persekiojami. Iš šešių vedybų vienos paprastai baigiasi perskyromis. "Tikroviškas gyvenimas" ir seksualūs dalykai aiškinami mokyklose. Bet toji laisvė neša pavojus. Ir sukelia galvosukius. O laimės tai tikrai neteikia.

Mokslas Švedijoje lengvai pasiekiamas ir yra nemokamas. Visuomenės santykiavimuose plačiai praktikuojama lygybė. Materialių trūkumų niekas beveik neturi. Prasiveržti gyvenime yra nemažai gerų progų. Atrodo, jog panašiose sąlygose galėtų pasireikšti idealioji visuomenė, bet... gyvenimas atneša liūdnesnį vaizdą.

Jaunimas Švedijoje yra ištižęs; gal todėl, kad kraštas per šimtmečius nėra pergyvenęs karų, gal dėlto, kad mažai buvo patirta nedateklių. Tačiau Švedijos pavyzdys rodo, jog materialė gerovė dar nesudaro laimingo ir pavyzdingo gyvenimo. Moralės principų atsižadėjimas ar jų paneigimas, džiaugsmo neatneša. Jaunimo nerimas, "iš kelio iškrypimas" ir klaidos yra būdingi reiškiniai, kuriuose slypi tikras pavojus.

Švedijoje paplito girtuokliavimas. Tai dar viena neigiamybė, kurių beveik neužtinkame kaimyninėse Norvegijos bei Danijos valstybėse. Gal vargas ir sunkumai tikrai yra kartais naudingesni, negu gerovė ir ramus pasitenkinimas? Į tai gali atsakyti tik gyvenimas.

Mandagumo Taisyklė

Gero skonio taisyklės reikalauja, kad tinkamai apsirengęs žmogus miesto gatvėse devėtų ir skrybelę. Taip daroma visame civilizuotame pasaulyje.

Be skrybelės vaikščiojama tik užmiesty, sportaujant ar vasarvietėse.

Nę Visi Bažnyčių Lankytojai Yra Tikybiniai Nusiteikę

Dr. Roland E. Osborn, Butler universiteto teologijos profesorius, teigia, jog nemažai amerikiečių sekmadieniais bei švenčių metu atsilanko į bažnyčias ne religinių jausmų verčiami, bet tik atlikdami "socialę pareigą".

Daug šeimų dėl tų pačių "visuomeninės pareigos" priežasčių neša kūdikius krikštyt į bažnyčią. Tai lygu, sako Dr. Osborn, kaip kad senoje Romoje vyravęs paprotis deginti smilkalus valdovo — cezario garbei, "kad nuo kitų neatsilikti".

Cukrus Bus Pigesnis

New York. — Valdiški pranašai tikrina, jog pabaigoje šių metų cukrus turės atpigti, nes jo bus daugiau pagaminta Kuboje ir vakarų Europoje.

Kodel Jis Tyli?

Ei, prusoke, prusokėli,
Tu ne vieto į prasižiojai,
Lyg ant vilko uodegėlės
Atsistojai.

Vadini tuos plačiabūrniais,
Apie Vengriją ką šneka.
Tau gal rodos ten ne kraujas —
Vodka teka.

Ką gi šiandien, prusokėli,
Susičiaupęs taip galvoji?
Ir tu savo tos plačiosios —
Nepražioji.

Malenkov juk ir Molotov
Jau nuo sostų nuriedėjo,
Kaganovič ir Šepilov
Nugarmėjo.

Ką reik kaltinti šiandiena,
Protas tavo neišmano.
Aišku, kaltas, kas jau amžių
Atgyveno.

Stalins — saulė kol nuvirto
Koks garbingas jis jums buvo!
Paskui urmu prieš Nikytą
Puolėt, griuvot.

Tad prabilkit, gerbiamieji,
Ką jūs kaltinat šiandiena?
Koks gi biesas daro šitą
Makalienę.

Kas viršūnėj Kremliaus sėdi,
Tas jums geras ir teisingas.
Kas jau skirtas pražuvimui,
Tas niekingas.

Kas ten Kremliuj atsitiko,
Prusokėlis negirdėjo,
Prasižioti nemokėdams,
Nutylėjo.

Jei rasistas prasižioja,
Prusokėlis tuoj išgirsta.
Iš mažiuko šipuliuko
Kuolas virsta.

Jo širdis tad oi ugninga,
Šiuosyk sėdi lyg prisvilę,
Dėdės doleri ir sviestą
Taip pamilęs.

— Perkūnas.

Išrado Naujos Rūšies Vyną

Johannesburg, Afrika — Vokietis ateivis Heinrich Rottcher paskelbė, jog pradeda gaminti vyną iš apelsinų, pagal slaptą receptą, kurį jam paliko jo miręs tėvas. Tikrina, jog tasai apelsinų vynas turi šampano skonį.

Tinkama Dovana

Piešėjas Kuodelis: — Tai yra gražus paveikslas. Aš jį pavadinau "Besiartinanti Audra".

Budreika: — Jis būtų tinkama dovana besiruošiantiems apsivesti.

Taip Atrodė Stakliškių Miestelis Viduryje Pereito Šimtmečio

Ir seniau žmonės mėgdavo keliauti ir apsakodavo ką jie patyrė ir regėjo. Štai Vladas Sirokomlia apvažiavęs dalį pietinės Lietuvos, išleido Vilniuje, 1857 metais, knygą, pavadintą "Kelionės po Lietuvą".

Tarpe kitų miestelių jis plačiai aprašė ir Stakliškius, kurie yra į piet-vakarius nuo garsiųjų Trakų. Keliautojas pasiekė tą miestelį jau saulei nusileidžiant. Arklį ir vežimą pastatė karčiamoje, kur ir pats apsinakvojo.

Anksti rytmetyje išėjo pasidairyti aplinkui ir susipažinti su gamtos vaizdais. Apylinkė buvo žavėjanti. Miestelis gulė palinkusioje į pietus lygumoje. Aukštumose geltonavę rugių laukai, slėniuose žaliavo pievos, pasipuošusios įvairiaspalvėm gėlėm. Pačiam miestelyje priskaitome apie šimtinę namų, o šalimais stovi dvaro rūmai, apsupti sodu.

Stakliškiai jau buvo žinomi 1-tam šimtmetyje, kuomet jie priklausė Barberai Radvilaitei. Bažnyčia pastatyta ten 1593 metais, kuri 1776 metais buvo pakeista mūrine, gotiko stiliaus.

Apie trejetas kilometrų nuo miestelio yra plačiai žinomi mineraliniai vandens šaltiniai, kurie atkreipė platų dėmesį. 1851 metais ten buvo įrengtos maudynės, į kurias atvykdavo iš įvairių apylinkių žmonės, sergantieji reumatizmu, ekzema, nervų pakrikimu ir pan.

Apžiūrėjęs tas vietoves, keliautojas V. Sirokomlia pasuko link kitos garsios vasarvietės ir kurorto — Birštono, kuris, apie 20 kilometrų į vakarus nuo Stakliškių.

Sagutės jau buvo žinomos prieš 3,500 metų.

Svečias iš Gardner

Jokūbas Tunkūnas iš Gardner, Mass. buvo atvykęs porai savaičių pasisvečiuoti Chicagoje. Pereitą trečiadienį iškeliavo į namus, pakely sustodamas Clevelande, kur susitiko su giminėmis ir pažįstamais.

PRIIMINĖJA SIUNTINIUS

LĖVUO — Marquette parke lietuvių kontora siuntiniams siųsti į anapus vėl priiminėja vakarais siuntėjų sudarytus — vartotų, naujų, vaistų ir k. d. siuntinius. Telef.: WA 5-8715.

Anksčiau Panaikino Vergiją

Liepos Ketvirtoji supuola su vergijos panaikinimu New Yorko valstybėje. Tai padaryta 1827 m. Reiškia šiemet suėjo 130 metų kai New Yorko valstybėje panaikinta vergija.

Automobilis už $800

Roma. — Ateinantį mėnesį Fiata fabrikai pradės gaminti dviejų cilinderių automobilius, skaičiuje 450 į dieną. Tie automobiliai parsiduos Italijoje po $800 ir juose galės važiuoti 2 asmenys.

Tikra Gudrybė

Vyras, atėjęs į kalėjimo raštinę, paprašė kad jam būtų leista pasimatyti su plėšiku, kuris buvo įsibrovęs į jo namus.

— O ką tu nori patirti iš jo? — paklausė sargybinis

— Aš norėčiau sužinoti kaip jis įėjo į namus nakties metu neprižadinęs mano žmonos.

Algimantas ir Marija Dikiniai, 911 W. 33rd St., žinomi mūsų scenos veikėjai su savo vaikučiais išvyksta porai savaičių į Kanadą — paatostogauti ir pasimatyti su giminėmis.

JOHN PAKEL, SR., President

You are Cordially invited

SPECIAL for July . . . Savings placed by the 15th of the Month will earn a full month's Dividend.

CHICAGO SAVINGS

Open House

JULY 6, 13, 20, 27 . . . 1957

Kviečiame Jus padėti mums atšvęsti šešių mėnesių sukaktį naujame mūsų bendrovės name. Nuo birželio 29 dienos iki liepos 27-tos CHICAGO SAVINGS švenčia 6 mėnesių sukaktį puikiame savo name. Šia proga norime Jums pasakyti, kad per pirmuosius šių metų 6 mėnesius pas mus naujas taupymo sąskaitas atidarė 2,862 žmonės. Mūsų turtas padidėjo $2,313,936.92, iš viso pasiekdamas $22,344,636.58 dydį. Perkantiems ir statantiems naujus namus padarėme daugiau negu 300 paskolų, išskolindami jiems $4,500,000.00. Iš viso 6 mėnesių bėgyje piniginė mūsų apyvarta buvo virš aštuoniolikos milijonų dolerių.

Jūsų santaupos Federal Savings and Loan Insurance Corporation yra pilnai apdraustos. Nuo pat jos inkorporavimo 1924 metais iki šios dienos CHICAGO SAVINGS bendrovėje taupytojai niekad neprarado nei vieno cento. Virš 33 metų, kas šeši mėnesiai mūsų taupytojai gaudavo ir gauna didesnius dividendus negu paprastieji.

Be jau paminėto, mūsų taupytojai naudojasi visa eile patarnavimų, kuriuos mes mielai padarome, būtent: apmokame šeimynos bilas, iškeičiame čekius ir kt. be jokio atlyginimo.

Šeštadieniais, liepos 13, liepos 20 ir liepos 27 dienomis, nuo 9:30 iki 1:00 PM atvykusius svečius pavaišinsime skania kavute, baronkom ir kitais skanumynais. Tą patį padarysime ir ketvirtadienių vakarais liepos 11-tą, 18-tą ir 25-tą, nuo 5:30 iki 7:30 PM. Atsiveskite savo šeimą . . . bus netikėtų dovanų vaikams ir prieauglians.

Darbo valandomis lietuviškoms draugijoms leidžiame nemokamai naudotis vėsinama mūsų sale, sutalpinančia 100 žmonių. Norintieji pasinaudoti, iš anksto turi susitarti.

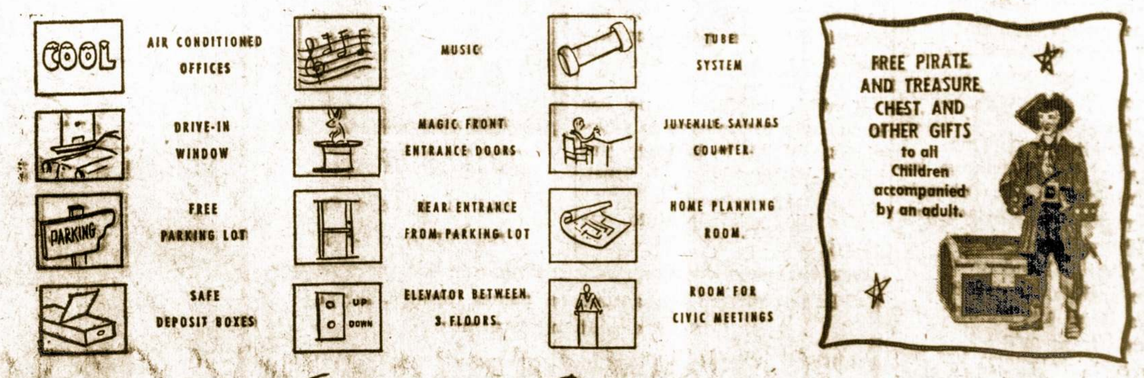

Chicago Savings & LOAN ASSOCIATION

6245 SOUTH WESTERN AVENUE — CHICAGO 36, ILLINOIS

GR 6-7575

IT'S A Super-Value

Englander's Super-Bodyguard Innerspring Mattress

- Hundreds of highly tempered steel coils
- Layers of finely combed cotton felt
- Colorful, heavy-duty woven stripe cover

ONLY $49.75

30 Day Free Trial!

ROOSEVELT FURNITURE CO.

2310 WEST ROOSEVELT ROAD CHICAGO, ILLINOIS

Tel.: SEeley 3-4711

Atsiųsk atidėjęs solinsdeniais nuo 11 iki 4:30.

Poemoje "Gražina" Atkūrta Senosios Gadynės Lietuva

Poetas Ad. Mickevičius Taip Įvertino Senąją Lietuvių Literatūrą

Joks kitas žymusis poetas nebuvo taip pamėgęs ir įvertinęs lietuvių praeities, kaip A. Mickevičius. Toje mūsų praeityje jis surado turinį ir įkvėpimą savo geriausiams kūriniams. Rašydamas poemą "Gražiną" ar "Konradą Valenrodą" jis kaip ir norėjo įamžinti juose senovės lietuvių būdo ypatybes, savosios tikybos esminius bruožus, prisirišimą prie savo žemės ir tėviškės.

Kas Homerio "Iliada" buvo graikams, tas "Gražina" turėjo būti lietuviams, tai yra atvaizdavimas reikšmingos, monumentalės epochos, kuri Lietuvoje užsibaigė su Kęstučio mirtimi. Ar Adomui Mickevičiui pasisekė to atsiekti ar ne, apie tai gali būti skirtingų nuomonių. Daugelis kritikų, nors ir išgirdami literatinę "Gražinos" vertę, visgi nesusilaiko nuo pagundos prikišti A. Mickevičiui perdidelį "pagoniškos" Lietuvos šlovinimą.

Bet į tuos užmetimus poetas jau turėjo išanksto paruoštus atsakymus. Jis tvirtino, jog krikštytojai iš vakarų ir pietų perdaug akiplėšiškai ir žiauriai elgėsi su lietuviais, naikindami ne vien jų senojo tikėjimo tradicijas, bet ir pačią lietuvių kalbą, kultūrą, dainas ir pan. Štai ką tuo reikalu pasakė A. Mickevičius:

"Neturėtų mums atrodyti juokingai Kotzebue ir Bogušo tvirtinimai, jog lietuvių literatūra turėjo būti turtinga poezija ir istorinėm epopejom, nors iki mūsų laikų mažai kas iš to visko išliko.

"Juk Prūsuose kryžiuočiai grąsindami mirties bausme užgynė vartoti lietuvių kalbą dvarų apylinkėse. Lietuviai kanklininkai, giesmininkai, kurie apdainuodavo savo praeitį ir apie ją kitiems primindavo, buvo išguiti iš savo krašto drauge su čigonais ir žydais. Pačioje gi Lietuvoje, įvedus krikščionybę ir lenkų kalbą, senosios dainos, papročiai, ir gimtinė kalba pradėta naikinti ir niekinti. Paprastieji žmonės, paversti baudžiauninkais, nebedrįso viešai prisiminti savo tautos didvyrių arba didžiuotis praeities žygiais; jie tik galėjo šiaip taip išsaugoti paprastas daineles ir pasakas".

Taigi, iš kurios pusės nepažvelgsim, vis vien pastebėsim tą patį Adomo Mickevičiaus gilų, romantišką prisirišimą prie Lietuvos. Jo kūrybinis genijus pirmoje eilėje buvo pašvęstas atgaivinimui savo gimtojo krašto šlovės ir dvasinių vertybių, kurias buvo užsmaugę svetimieji globėjai — lenkai ir kryžiuočiai.

Gimtinė

Tremtinio Sapnas

Jei aš sapnuoju
Gimtąją žemę,
Akys tad mato,
Būna užtemę.

Ten tad žydėjo
Mielos gėlelės,
Taipgi giedojo
Tos lakštingėlės.

Dainos nutilę,
Dingęs ir juokas,
Naktį vekčioja
Skurdžiai apuokas.

Balsas gegutės
Girioj nutilęs,
Ir vyturėlis
Nebeiškilęs.

Mūsų nėr tvartų,
Taipgi nėr gryčios,
Dingus mūs klėtis,
Nėr nei seklyčios.

Nėr nei seklyčios.
Kur ta karvutė?
Kur tie ėriukai?
Kur ta avutė?

Kur juodbėrėlis,
Kurs ten bėgiojo?
Jį jau maskolius
Keikdams išjojo.

Stovi kolchozas
Ten išsiplėtęs.
Dingo mūs žemė
Lyg upėj rėtis.

Kur mano tėtis?
Kurgi mamytė
Kur mano brolis?
Kurgi sesytė?

Gimdė, nešiojo,
Vargo, augino.
Ieškau ir klausiu —
Nieks jų nežino.

— **Perkūnas.**

Standard Federal Išmokėjo $765,000 Dividendais

Justinas Mackevičius

Justinas Mackevičius, STANDARD FEDERAL SAVINGS & LOAN ASSOCIATION of CHICAGO prezidentas, paskelbė, kad jo vadovaujamoji įstaiga paskutiniu pusmečiu, besibaigiančiu birželio 30 dieną, savo taupytojams išmokėjo dividendais $765,000.00. Išmokėjo daugiau negu tris ketvirtadalius milijono dolerių. STANDARD FEDERAL bendrovė jau gyvuoja 48 metus, bet niekad savo istorijoje ji neišmokėjo taupytojams tokios didelės sumos.

Didžiausioji dalis bendrovės narių sudėtų santaupų yra investuota į valstybės bonus ir V. A. paskolas, U.S.A. vyriausybės garantuotas. Ponas Mackevičius pareiškė, kad pinigų investavimas į valstybės bonus duoda galimai didžiausia saugumą mūsų taupytojams. Bet kokios nelaimės atveju, kiekviena taupytojo saskaita STANDARD FEDERAL bendrovėje yra apdrausta iki $10,000.00 Federal Savings and Loan Insurance Korporacijoje.

STANDARD FEDERAL bendrovės turtas dabar siekia daugiau 58 milijonų dolerių. Atsargos Fondai sudaro penkis milijonus ir pusę.

CHICAGOS ŽINIOS

Susilaukė Sūnelio

Leit. John W. Pachankis ir jo žmona Nancy susilaukė sūnelio, kuriam bus suteiktas William Richard vardas. Jie augina dvi dukreles — Jean ir Dianne.

Leit. John Pachankis yra sūnus žinomo paminklų gamintojo J. W. Pachankio, 5919 South Troy Street.

Lietuviai Dalyvaus Cicero Miesto Celebracijoje

Vakar, ketvirtadienį, Šv. Antano parapijos salėje, buvo sukviestas lietuvių organizacijų atstovų susirinkimas, kuriame buvo svarstoma kaip geriausiai lietuviai galėtų prisidėti prie Cicero miesto šimtmetinės sukakties atžymėjimo.

Surengė Vaišes Savo Gražiame Darželyje Marquette Parke

Dainininkė Genovaitė Mačys, 6803 S. Rockwell St., buvo suruošusi liepos 4 dieną "Garden Party" savo pucšniame gėlių darželyje, kurį įrengė jos motina.

Šiose vaišėse dalyvavo Genovaitės draugės dainininkės ir jų šeimos.

Jie Pagyvino Savo Veiklą Vasaros Metu

Chicagos jūrų skautijos tautinių šokių grupė "Neringa", tur būt jauniausia Chicagoje, bet jau spėjusi gerai užsirekomenduoti įvairiuose parengimuose ir dalyvauti televizijos programoje, puikiai atstovavo jūrų skautija Pirmojoje JAV. ir Kanados lietuvių tautinių šokių Šventėje su savo 18 šokėjų ir energinga jų vadove Gr. Sabaliūnaite.

Sezoniniai užsiėmimai ant vandens prasidėjo gegužės 30. Vienas tokių — irklavimas vyksta kiekvieną trečiadienį Jackson Park (59th St.) uoste. Dalyvauja kelios dešimtys jūrų skautų ir skaučių. Liepos 7 specialios įgulos dalyvavo amerikiečių suruoštose lenktynėse.

"Vaivos" laivo jūrų skautės, vadovaujamos D. Lukošiūnaitės, padėjo nurodyti vietas ir palaikyti tvarką Tautinių Šokių Šventėje, International Amphitheatre.

Chicagos Jūrų Būdžiai jau buvo išplaukę į Michigan ežero vandenis su dr. K. Aglinsko jachta "Kapt. Kukučio" laivo vadas L. Slonys įsigijo nuosavą "pingvinų" klasės būrlaivį.

Jūrų skautų tunto "Baltijos Jūra" tunt. E. Vengiauskas persikėlė kitur. Dabartinis jo adresas: 1931 S. 49th Ave., Cicero, Ill.

Nuoširdi Padėka

"Baltijos Jūra" tunto jūrų skautai ir vadovybė reiškia nuoširdžią padėką Chicagos Skautams Remti D-jai už piniginę paramą tolimesnei veiklai — $350.00.

Pasirodo, Jog Galima Prijaukinti ir Tokius Gyvūnus

Jonas ir Bronė Žičkai, 5423 S. Spaulding Ave., turi išauginę gražiausį gėlių darželį, kurį saugo, tikėkit ar ne — prijaukinta varlė. Ji visą laiką ten būna ir savo knarkimu atbaido nepageidautinus sparnuočius atejūnus.

Šaltesniam orui užėjus, tą sargybinį p-nai Žičkai planuoja patalpinti kur nors savo pastogėje.

Jei kalbi, kalbėk.

Su Hollywoodo Žvaigždėm Visko Atsitinka

Los Angeles mieste buvo suareštuota aktorė Gail Russell už netvarką, važiavimą automobiliumi. O ta netvarka apsireiškė tuo, kad ji atsimušė į restorano duris, kur stovėjo jaunas vyras. Tam vyrui buvo nulaužta koja.

Pasirodė, kad aktorė buvo išsigėrus. Kai policijos nuovadoj jos buvo klausta kelis "drinksus" ji buvo išgėrus, atšovė: "Tai ne jūsų biznis".

Smuklininkas iš manęs nepraturtės.

Anglų Jaunimas Pamėgo Štai Kokio Turinio Knygas

Mokyklinio amžiaus Anglijos vaikai šiandien labiausiai mėgsta skaityti knygas, kuriose yra aprašomi buvę karai. Toliau berniukai domisi kriminaliniais romanais, nuotykių aprašymais ir sporto vadovėliais.

Mergaitės irgi pirmenybę teikia kariško turinio knygoms. Detektyvų žygiai bei nuotykiai sudaro joms taip pat patraukluma.

Klasinės literatūros knygas Anglijos jaunimas į rankas ima tik iš prievartos.

LIETUVIŲ TAUPYMO IR SKOLINIMO Bendrovių Lyros Fariai

FEDERAL SAVINGS AND LOAN INSURANCE CORPORATION — SAFETY OF YOUR SAVINGS — INSURED UP TO $10,000.

Kiekviena Taupymai Apdrausti Iki $10,000.00 ir Paskolos Ant Namų

Duodamos Lengvomis Sąlygomis.

CHICAGO SAVINGS & LOAN ASS'N
6245 South Western Ave. Chicago 36, Ill.
GRovehill 6-7575

CONTINENTAL SAVINGS & LOAN ASS'N
4559 South Paulina Street Chicago 9, Ill.
YArds 7-0145

CRANE SAVINGS & LOAN ASS'N
2555 West 47th Street Chicago 32, Ill.
LAfayette 3-1083

DISTRICT SAVINGS & LOAN ASS'N
3430 South Halsted Street Chicago 8, Ill.
CLiffside 4-0104

MIDLAND SAVINGS & LOAN ASS'N
4038 Archer Avenue Chicago 32, Ill.
LAfayette 3-6719

ST. ANTHONY SAVINGS & LOAN ASS'N
1447 South 49th Court Cicero 50, Illinois
Tel.: TOwnhall 3-8131 ir 8132

UNIVERSAL SAVINGS & LOAN ASS'N
1800 South Halsted Street Chicago 8, Ill.
HAymarket 1-2028

SKOLINK IR TAUPYK
Standard Federal Savings

— Pačioj saugiausioj ir stipriausioj Amerikos įstaigoj.

Daugumas Chicagos lietuvių savo pinigus taupo STANDARD FEDERAL įstaigoje, nes ilgų metų patyrimas juos įtikino, jog tai yra pati stipriausioji ir saugiausioji įstaiga.

Žemausiais procentais skoliname pinigus namams pirkti, statyti ir taisyti.

Kai perki namą, visuomet kreipkis į STANDARD FEDERAL — sutaupysi pinigų ir išvengsi bereikalingų rūpesčių.

STANDARD FEDERAL visiems teisingai patarnauja, o karo ir depresijos laikais taupytojams visados mokėdavo pagal pareikalavimą.

STANDARD FEDERAL turtas viršija 57 milijonus dolerių.

Atsargos Fondai STANDARD FEDERAL įstaigos siekia 5 milijonus ir ketvirtį. Be to, visos taupytojų sąskaitos yra apdraustos Federal Savings and Loan Insurance Corporation.

Pinigai įdėti prieš 11-tą dieną, neša dividendą už visą mėnesį.

CHARTERED AND SUPERVISED BY THE UNITED STATES GOVERNMENT

JUSTIN MACKIEWICH, President
JUSTIN MACKIEWICH, JR., Vice-President

DARBO VALANDOS: Kasdien, įskaitant šeštad. nuo 9 val. ryt iki 4 val. po pietų. Ketvirtadieniais nuo 9 val. ryto iki 8 val. vakaro
Trečiadieniais visai neatidaroma.

Standard Federal Savings
AND LOAN ASSOCIATION OF CHICAGO
4192 ARCHER AVE., CHICAGO 32
(Archer Ave. at Sacramento)
PHONE: Virginia 7-1141

Povilas J. Ridikas
Laidotuvių Direktorius
3354 SO. HALSTED STREET
Telephone YArds 7-1911
Ambulansų patarnavimas dieną ir naktį. Reikalaukite mus.

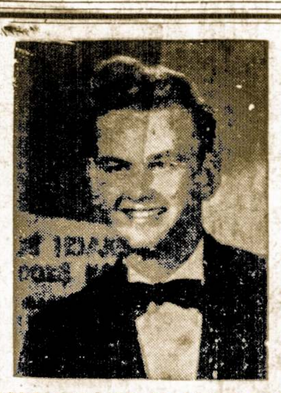

Donald A. Petkus
Laidotuvių Direktorius
Pilnas Laidojimo Patarnavimas su Karstu nuo $285, $390, $495, $585, $690, $795, $880, 995 ir daugiau
1410 So. 50th Ave.
Telefonas TO 3-2109
CICERO 50, ILL.

A. PETKUS
LAIDOTUVIŲ DIREKTORIUS
6812 South Western Avenue Tel.: GRovehill 6-2345-6
KOPLYČIOS VISOSE MIESTO DALYSE

Lietuvių Prekybos Namai
MODERNIŠKIAUSIOS PREKĖS — ŽEMIAUSIOS KAINOS
MIESTE. PREKĖS BE BROKŲ. KAINOS BE UŽPRASYMŲ

Didžiulis Pasirinkimas Visų Prekių Namams
Atdara Pirmad ir ketvirt. nuo 9 val. ryto iki 9:30 val. vak.
Kitomis dienomis nuo 9 val. ryto iki 6 val. vakaro
Sekmadieniais atdara nuo 10 ryto iki 5 p.p.

FURNITURE CENTER, Inc.
LIETUVIŲ PREKYBOS NAMAI
3222-24 So. Halsted Street
Telefonas VIctory 2-4226
CHICAGO, ILLINOIS

LAIDOTUVĖSIO VALANDOJ
Šaukite
MAŽEIKA & EVANS
LAIDOTUVIŲ DIREKTORIAI
Air Conditioned Chapel and Parking Facilities.
6845 S. WESTERN AVE. — RE. 7-9600-9601

Spėjimai Apie Pasikeitimus Maskvos Politikoje Vėl Gali Nueiti Niekais

Po Trečiojo "Roundo" Kremliuje

Rašo P. DAILIDĖ

Po Stalino mirties buvo paskelbta, kad Sovietų Sąjungą, vieno diktatoriaus vietoje, valdys kolektyvas. Iš to galima buvo pasidaryti išvadą, kad Kremliuje buvo ne vienas įpėdinis, norėjęs perimti Stalino palikimą, ir kad tarp tų visų įpėdinių ansčiau ar vėliau turėjo prasidėti kova už valdžią. Taip tikrumoje ir įvyko. Tik drauge su kova už asmeninę įtaką reiškėsi ir pasidalinimas dviem priešingais susigrupavimais — vadinamų stalinistų ir antistalinistų. Pradžioje nei vienas tų susigrupavimų nepajėgė pirmauti ir jie turėjo veikti, kaip nors derindami savo nusistatymus. Bet pastangos pirmauti buvo daromos.

Antistalinistų vadas Chruščevas buvo pamėginęs per partijos suvažiavimą susidoroti su stalinistais, atskleisdamas Stalino valdžios žiaurumus ir išniekindamas patį Staliną. Bet nepraėjo ir metai, kaip Chruščevas turėjo savo išniekinimus atšaukti. Maža to, jis patsai viešai turėjo pavadinti save stalinistu. Vadinasi, stalinistų grupė šitame antrame rounde jau buvo gerokai atsipeikėjusi po smūgio, kurį ji gavo iš antistalinistų per pirmąjį "rounda" partijos suvažiavime — Chruščevo reveliaciju. Kad išsilaikytų valdžioje, Chruščevui teko nusižeminti ir šunuodegauti.

Bet Chruščevas Nenusiminė. Patylomis Jis Ruošė Naują Smūgį

Kai stalinistų ir antistalinistų jėgos buvo beveik lygios, svarbų politinį vaidmenį pradėjo vaidinti maršalo Žukovo vadovaujama sovietų kariuomenė. Chruščevas gerai suprato jos reikšmę ir pasirūpino palenkti Žukovą savo pusėn, pasiūlydamas jam aukštą vietą partijos vadovybėje. Bet ta vieta buvo dar užimta stalinistų. Juos reikėjo dar iš ten iškrapštyti. Drauge su tuo Chruščevas rado pilnos paramos savo kovai su stalinistais Raudonoj Kinijoj jos diktatoriaus Mao Tse Tungo asmenyje, ir Europos satelituose, kurie siekė ir siekia gauti daugiau teisių tvarkytis savarankiškai

Izoliavęs tokiu būdu stalinistus, Chuščevas suplanavo jiems naują ir šį kartą atrodo lemiamą smūgį per paskutinį Centrinio partijos komiteto suvažiavimą. Vienas po kito Chruščevo bendraminčiai kėlė kaltinimus stalinistams už Sovietų Sąjungos nepasisekimus vidaus ir užsienių politikoje, suversdami jiems visą atsakomybę už nesutarimus su užsieniais ir už skurdą krašto viduje. Šis trečias Kremliaus šulų "roundas" baigėsi visišku Chruščevo laimėjimu.

Vyriausi stalinistai — Molotovas, Malenkovas, Kaganovičius, Šepilovas, Pervuchinas ir Sabūrovas buvo pašalinti iš partijos vadovybės ir kai kuriems jų atimti ir ligi šiol užimami postai vyriausybėje. Kalbama net apie galimus jų suėmimus Raudonosios armijos laikraštis "Krasnaja Zviezda" jau iškelia sakytiems stalinistams net tokius kaltinimus, kaip Sovietų Sąjungos saugumo sabotavimas O tai kvepia kalėjimu ir visiška likvidacija.

Bet "roundo" laimėtojas Chruščevas tur būt vengs Stalino metodu atsiskaitymui su priešininkais, arba pritaikys jiems tiek slaptai, kad užsienis apie juos ir neišgirs.

Užsieniams Stalinistų Pralaimėjimas Suteikia Kai Kurių Viltį

Kai Stalino politikos šalininkai nekiš daugiau kuolų į ratus, galima tikėtis palankesnių sąlygų deryboms tarp Rytų ir Vakarų. Bet rimtesnių pasikeitimų Sovietų Sąjungos politikoje iš to laukti netenka: bolševikai paliks bolševikais. O kai Kremlius gana dažnai vaidina visokius valdžios pertvarkymus tik su tikslu prigauti Vakarus, tai bent šiuo metu nėra rimto pagrindo į Chruščevo laimėjimą žiūrėti, kaip į Naujos eros pradžią.

Laisvojo pasaulio laimei ir Washingtonas žiūri į Chruščevo laimėjimą ne kitaip. Šio krašto vyriausybė vertins tą laimėjimą pagal tai, kaip jis pasireikš santykiuose su laisvuoju pasauliu gyvenimo praktikoje. Tarp Rytų ir Vakarų yra palikę daug neišspręstų klausimų. Pirmoje eilėje — Vokietijos apjungimas, Artimieji Rytai ir nusiginklavimas. Iš susitikimų tais klausimais prie derybų stalo tuojau paaiškės, ar tik stalinistai buvo kalti, kad tais klausimais ligi šiol negalima buvo rasti bendros kalbos.

Teatras Švedijoje Tebėra Populiarus Žmonių Tarpe

Švedai atsisakys nuo daugelio kitų malonumų, jei gauna progą matyti vaidinimus. "Teatras švedui nėra eilinė pramoga" — pastebi vienas apžvalgininkas. — "Tautinė scena Švedijoje yra būtinas kasdieninio gyvenimo reiškinys".

Dar tuo metu, kai Stockholmas teturėjo vos 400.000 gyventojų, jame jau buvo 20 pastovių, diena iš dienos vaidinusių teatrų.

Karališkoji Opera Stockholme yra viena rimčiausių pasaulyje. Tarp kitko, švedai turi ir nuosava filmų gamyba. Daug švedų kino artistų dirbo ir tebedirba Amerikoje.

Nendrvne sėdint, gera švilpynes piauti.

Per Šerengą

Rašo PUSTAPĖDIS

Kaip matyti, tai per vieną naktį daug kas naujo pasireiškia. Vakare už "porčiapo" svarą mokame 75 centus, o rytojaus dieną už jį jau reikia mokėti 85 centus. Vadinasi, per vieną naktį kaina pakilo kaip ant mielių.

o-O-o

Žmonės bauginasi infliacija. Bet ko čia bijotis — būsime milionieriai! Juk Vokietijoje du sykius visi buvo praturtėję. Kurpius pataisė batukus ir jau turėjo milioną markių.

o-O-o

Komunistas skundžiasi gydytojui kad jam raumenis gelia. Patyrinėjęs, gydytojas sako, jog tai reumatizmas.

"Negali būti" atšovė pacientas, "nes aš išpažįstu tik komunizmą, ir jokia priešinga reumatizmo ideologija negalėjo manęs paliesti..."

Atrodo, jog kaikuriuos sutvėrimus yra lengviau išgydyti nuo reumatizmo, negu nuo komunizmo.

o-O-o

Naujas vyšnių derlius parsiduoda labai prieinama kaina: 3 centai už dvi vyšnias, o jei pirksi svarą, tai sumokėsi apie 60 centų. Ar dar sakysite, kad brangu?!

o-O-o

Dabar jau turime atostogų arba poilsio laiką.Bet žmonės, sugrįžę iš atostogų, dažniausiai būna taip nuvargę, kad turi kelias dienas ilsėtis namuose.

o-O-o

Atvežtą iš Vokietijos alų čia parduoda po 45 centus ar daugiau už bonkutę. Jei paklaustumet kodel taip brangiai, tai jums pasakytų, jog reikėjo toli vežti.

Bet iš Meksikos, kuri yra čia pat, atgabentą alų parduoda net po 50 centu. Arba vėl, batai esą brangūs delto, kad oda brangi. Bet moteriškuose batukuose, kurie parsiduoda po $16.00 odos galėtų būti tik už 50 centų. Tai koks čia pasiaiškinimas?

o-O-o

Įvairūs gudruoliai sutveria tokių dalykų, kurių vėliau patys bijo. Taip atsitiko su atominėm ir hidrogeninėm bombom. Pradžioje laužė galvas kaip jas pagaminti, o dabar derasi Londone, kaip nuo jų atkratyti.

Mat, kai kas turėjo drąsos jas pasigaminti, bet neturi užtektinai drąsos jų nebijoti.

o-O-o

Šiais laikais daugelis paklausia: republikonai turi savo rankose vykdomą valdžią, demokratai — Kongresą, bet kas kontroliuoja Aukščiausį Teismą, kuris kartais pasirodo taip prielankus raudoniesiems?

Iš Tolumos

(Šios eilutės prisiųstos iš Narym stovyklos Sibire)

Kai mus išplėšė
Iš gimto kaimo,
Mane lydėjo
Skurdas ir baimė...

Mūsų atvykstant
Niekas nelaukė,
Tik taiga klyko,
Ir vėjai kaukė.

Norėčiau verkti,
Širdį raminti;
Visas nelaimes
Taigoj palikti.

Būk ištverminga,
Širdie krūtinėj,
Nors nukankinta,
Kaip ir Tėvynė...

Sugrįšiu laisva, —
Viltis nežuvo!
Iškils Lietuva,
Kokia ji buvo!

— K. Borcišienė.

Ir gaidys savo kieme drąsus.

Naujausieji tyrinėjimai įrodė, jog perankstyvas pražilimas ar praplikimas įvyksta dėl netinkamo maitinimosi. Dėl tos pat priežasties atsiranda ir pleiskanos.

Rochester, N. Y.

Lietuviška Radio Valanda Gyvuoja Sekmingai

Rochester, N. Y. — Lietuvių Radio Klubas, iš stoties WHEC 1460 kilocycles leidžia radio programas kiekvieną sekmadienį nuo 9:30 iki 10:00 val. ryte.

Radio Klubo valdyba yra tokia:

Pirm. Pranas Saladžius, 309 Alphonse St.

Vice-pirm. Petras Armonas, 75 Clairmont St.

Sekret. Vytautas Žmuidžinas, 213 Berlin St.

Iždininkas Pranas Puidokas, 38 St. Jacob St.

Nariai: A. Cieminis, St. Ilgūnas, Br. Krokys, H. Zemelis.

Valdybos narys, Albinas Apanavičius, 44 Baron St.

Programos vedėjai: D. Podelytė, P. Armonas, A. Cieminis, St. Ilgūnas, Br. Krokys, H. Zemelis, V. Žmuidžinas. Gero pasisekimo jiems išlaikyme lietuviškos Radio valandėlės. — Bs.

Niekas Neišliktų Gyvas Jei Kiltų Atominis Karas

Žymusis vokiečių mokslininkas profesorius Otto Hahn kuris savo laiku pats pirmas suskaldė uranijaus atomą, įspėja, jog "nei vienas žmogus mūsų žemėje neišliks gyvas, jei kiltų visuotinis atominis karas".

Amerikos gyventojai kasdien vidutiniai išgeria apie tris puodukus kavos.

Vaistas "Aziva"

—Vaistas nuo nudegimo ir nuo nušutinimo vandeniu.
2—Vaistas nuo atdarų žaizdų — mostis.
3—Akių vaistas.
4—Vaistas nuo kojų niežėjimo, pirštams, tarpupirštėms ir papirštėms.
5—Vaistas nuo galvos niežėjimo.
6—Vaistas nuo kosulio. Greit pagelbsti.

Reikalaukite šitų vaistų pažymėtais numeriais. Kaina už kiekvieną numerį $1. Pinigai, čekis ar money orderis iš kalno. Adresuokit: (5-6)

Joseph Machinskas
295 Silver Street
South Boston 27, Mass.

SAVI PAS SAVUS

Adomas Vaitkevičius.

Kam važiuoti, eiti ar skambinti kitur, jei

Atlas Fuel Company atstovas parduoda pigiausiomis kainomis, aukščiausios kokybės

ANGLIS IR ALYVĄ

Skambinkit dabar, rytą ar vakare telefonu RE. 7-5803 ir Jūsų kuro problema bus kuoskubiausiai išrišta.

Atlas Fuel kompanija įveda ir taiso visų rūšių centrinių sistemų įrengimus: boilerius, stokerius, alyvos ir gazo burnerius už žemesnę kainą negu kitur ir savo darbą garantuoja. Skambinkit į A. Vaitkevičiaus rezidenciją RE. 7-5803, arba Atlas Fuel Co. PR. 6-7960.

Boris Beverage Co.
JUOZAS ARLAUSKAS, Sav.

Pristatom Toniką ir visokios rūšies alų baliam, vestuvėm ir visokiom kitom pramogom į namus ir sales.

Visais Reikalais kreipkitės:

Boris Beverage Co.
220 E. Street
SO BOSTON, MASS.

GUŽAUSKU
Beverly Hills Gėlinyčia
Gražiausios gėlės del vestuvių, bankietų, laidotuvėms ir del kitų visokių papuošimų.
2443 WEST 63RD STREET
Tel. PRospect 8-0833-80834
Antanas ir Aldona
Gužauskai Sav.

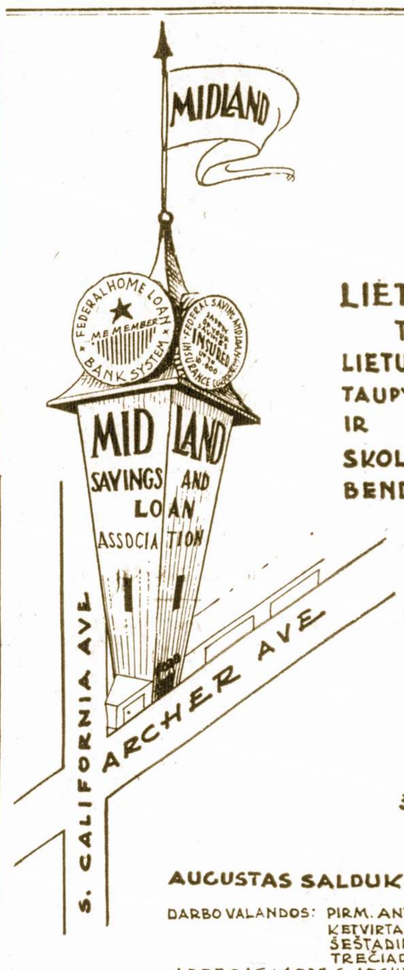

LIETUVIAI TAUPO LIETUVIŠKOJE TAUPYMO IR SKOLINIMO BENDROVĖJE

1. MES MOKAME AUKŠTESNĮ DIVIDENDĄ
2. KIEKVIENĄ SĄSKAITĄ LIGI 10,000.00 $ APDRAUSTA FEDERALINĖS VALDŽIOS DRAUDIMO ĮSTAIGOJ.
3. SĄŽININGAS IR MANDAGUS PATARNAVIMAS

AUGUSTAS SALDUKAS PREZIDENTAS.

DARBO VALANDOS: PIRM. ANTR. IR PENKT. nuo 9-5 v.v.
KETVIRTADIENIAIS: „ 9-8 v.v.
ŠEŠTADIENIAIS: „ 9-4 v.v.
TREČIADIENIAIS: UŽDARYTA.

ADRESAS: 4038 S. ARCHER AVE. CHICAGO 32, ILL.
TEL. LA. 3-6719

FREE GIFTS FOR JULY SAVERS

Aukščiausius dividendus dabar gausite

24 PIECE TABLEWARE SET FOR $500.00 SAVINGS

FREE when you open an account for $500.00 or add that amount to the account you now have. This is that "Something Special" . . . that extra set you've been looking for—for the picnic . . . the beach . . . the camp . . . or for the home kitchen.

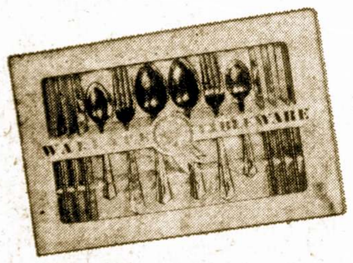

BEACH BLANKET FOR $200.00 SAVINGS

This fine beach blanket and case is yours as a gift when you save $200.00, whether adding to your savings account or opening a new account. This is another timely gift—so useful for summer . . . spread it out—it's a blanket . . . in the case it's a fine pillow. For beach, car or picnic.

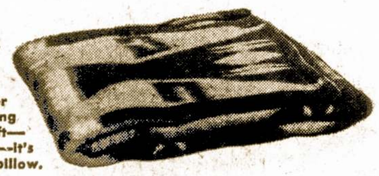

FOR VACATION CLUB SAVERS

LAST CHANCE to get one of these — so very practical and handsomely packaged Salt and Pepper sets FREE. Just start your Vacation Club Account for only $1.00 or more per week and we present you with this useful gift.

ST. ANTHONY SAVINGS AND LOAN ASSOCIATION
1447 So. 49th Court • Cicero 50 • TO 3-8131
Savings Insured...Since 1938
FEDERAL SAVINGS AND LOAN INSURANCE CORPORATION — SAFETY OF YOUR SAVINGS — INSURED UP TO $10,000.

Naujas arba Vartotas Automobilis

GALIMA NUPIRKTI BE PINIGŲ PAS

BALZEKAS MOTOR SALES, INC.

NAUJAS 1957 CHRYSLER $2811

NAUJAS 1957 PLYMOUTH $1732

Daugybė garantuotų visų išdirbysčių vartotų automobilių už labai atpigintas kainas

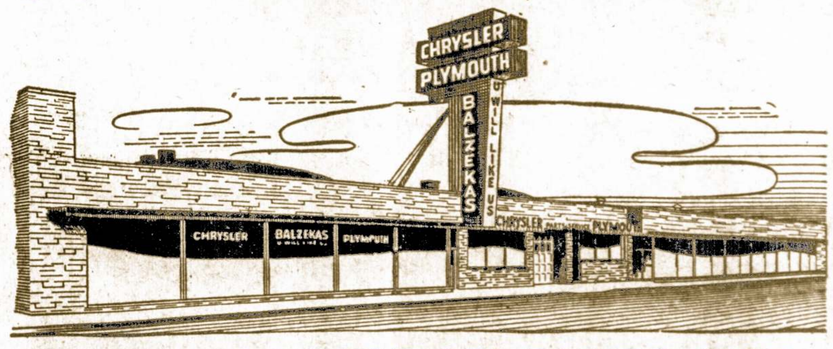

BALZEKAS MOTOR SALES, INC.
CHRYSLER - PLYMOUTH DISTRIBUTOR
4030 Archer Ave., Chicago 32, Illinois Telef. VIrginia 7-1515
Seniausia, didžiausia ir teisingiausia lietuvių automobilių pardavimo ir remontavimo įstaiga

Sveikata Yra Visiems Brangus Turtas

Kaip Galima Sulaikyti Gyslų Sukalkėjimą

Kraujagyslių sukalkėjimas arba "Arterio-sclerosis" paprastai pasireiškia pas žmones, kurie yra jau sulaukę 50 metų amžiaus.

Pagydymas pradžioje vyksta sekmingai, bet arterio-sklerozui įsigalėjus, kovoti su juo būna veik neįmanoma.

Kokie gi būna kraujagyslių sukalkėjimo simptomai?

Šios žymės pas atskirus žmones būna kiek skirtingos. Bet paprastai, jaučiasi kraujo cirkuliacijos sukrikimas, šala kojos ir rankos, raumenys praranda įprastą miklumą, žmogus tampa nervingas, visame kūne "darosi kažkas skirtingo", sukasi galva, dingsta normalus miegas, pasireiškia neuralgiški skausmai, silpnėja regėjimas ir klausa. Kraujaplūdžiai iš nosies, užesys galvoje, kojų patinimas, kvapo pristigimas, inkstų veikimo sukrikimas sudaro kitus simptomus. Visi šie požymiai lydi kraujagyslių sukalkėjimą. Iš bendrinių reiškinių galima dar išskirti ir kraujaplūdžius iš nosies.

Arteriosklerozas būna trijų rūšių. Pirmoji — smegenyse pasireiškianti, kurį lydi ypatingi galvos skausmai, galvos svaigimas, atminties nustojimas, konvulsijos.

Širdies arteriosklerozas atpažįstamas iš nereguliarių širdies plakimų, jos palpitacijos, persmarkaus ar perlėto širdies plakimo, iš skausmų po širdimi.

Inkstų sklerozas yra būdingas chronišku inkstų uždegimu.

Arteriosklerozas paprastai išbujoja per penketą metų. Pas daugelį pavalgius jaučiasi paširdyje skausmas. Sunegalavę neretai jaučia pasibiaurėjimą mėsa, net žuvim ir kiaušiniais. Žarnose atsiranda gurguliavimas, viduriai dažnai būna sukietėję, darosi sunku kvėpuoti, gausėja šlapumas.

Arteriosklerozo pirmųosius reiškinius pastebėjus tenka susirūpinti. Būtinai reikia atsižadėti visko, kas organizmą silpnina, turime vengti sunkaus fizinio bei protinio darbo. Gyvenimo būdas privalo būti paprastas ir normalus.

Gydymas remiasi, visu pirma, pastangomis ligos plitima sustabdyti. Gydytojas suteiks reikalingus vaistus bei patars, kas darytina. Teks atsisakyti nuo mėsos valgymo, reikės vengti baltymais gausių maisto rūšių. Dieta ir reguliarus valgis bei normalus miegas yra viena iš būtinų gydymo sąlygų. Prisilaikant gydytojo patarimų ir vykdant kitus jo nurodymus, kraujagyslių sukalkėjimo procesą pavyks sustabdyti.

— **Medicus.**

Geras Braškių Derlius

Šiais metais braškių derlius Michigan valstijoje yra rekordinis. Bėgyje pastarųjų keturių savaičių vien tik Benton Harbor, Mich. turguose buvo atgabenta 650,000 dėžių braškių, palyginus su 553,000 dėžių tuo pat laiku pereitais metais.

Užtikta Nemažai Senovės Liekanų

Rasti Pinigai ir Ginklai Siekia 15-to Šimtmečio

Lietuvos mokslų akademijos Istorijos institutas jau treti metai kartu su Vilniaus kraštotyros muziejumi atlieka archeologinius tyrinėjimus Gedimino pilies kalno papėdėje. Aptinkami namų pamatai, architektūrinės detalės, senovės Lietuvos pinigai, ginklų dalys.

Šiuo metu, kaip praneša Vilniaus radijas, atkasinėjami Onos Barboros bažnyčios rytinės dalies sienų likučiai. Čia pat šiemet atkasti vieno gyvenamojo pastato dalis 12 metrų ilgio dviejų kambarių ir virtuvės, plytų asla namas, kuris, kaip spėjama, buvo pastatytas XVI-XVII šimtmečiuose.

Be to, šiemet atkasti dideli, apvaliai nutekinti akmeniniai šviediniai, priklausantieji XV-XVI šimtmečiams. Daug atkasta statybinių detalių: čerpių ir gotikinių pastatų, pažymėtų amatininkų ženklais.

Nemaža randama kokių, turinčių didikų herbus, papuoštų raiteliais ir kitomis figuromis. Rastos monetos yra iš XIV-XVII šimtmečių. Archeologinės iškasenos atiduodamos Vilniaus kraštotyros muziejui.

Beviltišku padėčiu nebūna; yra tik vilties nustoję žmonės, kurie susmunka esamoje padėtyje. — **Maršalas Foch.**

Patarimai, Kurie Gali Būti Naudingi Mūsų Draugijiniam Gyvenime

Vienas iš svarbesnių gyvenime dalykų yra mokėjimas apsieiti su žmonėmis. Štai keletas patarimų, kurie padės išrišti tą problemą.

1. Su kitu žmogum kalbėdami, užmirškime apie save, bet prisiminkime to kito žmogaus pastangas bei nuopelnus.

2. Neatsisakykime niekam pagalbos ar patarnavimo, jei yra galimybė tą padaryti.

3. Neužmirškime padėkoti, jei kas mums ką gero ar malonaus padaro.

4. Nesirodykim prieš kitus, jog esame pranašesni. Elgkimes kaip lygus su lygiais.

5. Valdykime savo nervus ir išbandykime savąją kantrybę. Pykstą ir barasi paprastai tie, kurie yra silpnesni.

6. Nepasisekimo atvėjais viešai nerodykim nusiminimo ar liūdėsio. Lygsvarą išlaikant, grąžiname sau pasitikėjimą, ir tuo būdų įgyjame progų nuostolius grąžinti.

7. Būkime visur sutartų laiku, punktualūs. Niekur tyčia nesivėlinkim.

8. Dabokime savo išvaizdos. Švariai, tvarkingai apsirengęs, susišukavęs, batais nuvalytais žmogus visiems yra malonus.

9. Būkime diskretūs, t. y. nieko nežeminkim, niekam šlovės neplėškim, mokėkim išlaikyti patikėtą paslaptį. Venkime nesveiko smalsumo, į kitų asmenų reikalus kišimosi.

10. Būdami svečiuose, dabokime, ką kalbame ir ką darome. Nepersivalgykim, nepasigerkim, niekų neplepėkim.

11. Branginkim kitų žmonių mums rodomą pasitikėjimą.

12. Nieko "nemokinkime" ir nebandykime kitų žmonių "perdirbti".

13. Išklausykime kitų žmonių teikiamus patarimus, nors jie atrodytų ir netinkami. Būkime "diplomatais": niekad neprieštaraukim dėl tų gerų ar net ir blogų patarimų.

14. Neužmirškim artimųjų bei bičiulių pasveikinti jų varduvių, gimimo dienos ar sukakties proga. Paprasta kortelė dažnai atneša kitiems daug malonumo.

15. Einant į svečius, nuneškime šeimininkei gėlių, saldainių ar kokią dovanėlę. Tai nėra būtinas dalykas, tačiau iššauks dėkingumą, suteiks netikėtinumą.

16. Niekad nebandykime kitų akyse pasirodyti žymesni ar galingesni, negu tikrenybėje esame. Nes kiti mus nori mėgti ar gerbti ne už tai, kokie esame, bet todėl, kad esame neblogi žmonės.

17. Neapsunkinkim pažįstamų, giminių ar kaimynų prašymais, kurių jie negali išpildyti.

18. Būdami svečiuose ar kur viešoje vietoje nesišalinkim nuo kitų, bet įsijungkime į bendrus pašnekėsius, nevenkim juoko, humoro. Su kitais bendraująs žmogus visuomet daugiau laimi, negu tie, kurie yra savyje užsidarę ir kitų žmonių vengia.

19. Laikykime žodį. Pasižadėję ką nors padaryti, pažadą ištesėkime.

20. Neapkalbėkime kitų žmonių, neskleiskime nepatikrintų gandų. Žodžiu, nedarykim to, kas mums nepatiktų, jei tai mūsų asmenis liestų.

Levuo Lietuvių Kontora Marquette Parke Siuntiniams Siųsti

Vėl priiminėja vartotų ir naujų daiktų bei vaistų siuntinius. Vakarais nuo 6 iki 8 val., šeštadieniais nuo 12 val., o sekmadieniais pašaukite WA 5-8715.

Informacijas teikiame nemokamai. Pigesnis ir geresnis kelias Įėjimas porčiuose.

6922 S. Rockwell St.
Chicago 29, Ill.

Pagerint Beni Vieną Gatvę Chicagoje

Chicagos miesto taryba pripažino, kad reikia gerinti 63 gatvės grindinį. Tam reikalui paskyrė $200,000. Grindinys bus taisomas tarp South Park Ave. ir Western Ave.

Surado Išeitį

— Brangiausioji mano, aš tikrai nežinau, ką tau galėčiau dovanoti?

— Aš manau, jog geriausioji dovana būtų tai, ką esi savo rankomis uždirbęs. Kodėl tu negalėtumei man padovanoti savo algos pinigus?

Pasilaiko Žymesniam Įvykiui

Jau keletą kartų ištekėjusi ir vėl persiskyrusi, viena gražuolė ruošiasi naujoms vedybų ceremonijoms. Ji yra apsirengusi labai kuklia suknele.

— Tamsta juk turi puošnią ir brangią suknią, kodėl jos neužsidėjai apeigoms? — klausia artima draugė.

— A, toji graži suknelė! Aš ją, brangioji, noriu pasaugoti kokiam nors svarbesniam įvykiui, kur ją daugiau žmonių pamatytų.

Pirmą Sykį Jo Gyvenime

Plymouth, N. H. — Čionai ištiko nedidelė automobilių katastrofa. Teisme kaltininku pripažintas vairuotojas, kurs buvo 81 metų amžiaus.

Kadangi tas vairuotojas per visą savo gyvenimą neturėjo nelaimės, tai teisėjas jo nebaudė. Šiaip jau už tokį prasižengimą bausmė būtų buvus $25.

Pamėgo Dviračius

Massachusetts valstybės pakrantėje yra nedidelė sala vadinama Nantucket. Pasirodė, kad toje saloje dviračių yra daugiau, negu žmonių. Dviračių toje saloje yra 4,100, o žmonių tėra tik 3,560.

Dabartiniu laiku amerikiečių namuose esama apie 40 milionų televizijos aparatų, tai yra 7 mil. daugiau negu pereitais metais.

Anglijoj mirė lordas Cherwel, buvęs atominis mokslininkas ir Oxfordo universiteto profesorius. Buvo sulaukęs 71 m. amžiaus.

RCA Televizijos 1957 VM Fonografai
TIK PAS MUS PIRKDAMI GAUSITE
- nemokamai 3-jų mėn. pilną garantiją — darbas ir dalys
- nemokamai vidaus antena ir instaliavimas
- iki $100 ir daugiau nuolaidos už Jūsų seną televiziją

Be to, visokiausi radijai, rekordavimo aparatai, lempos, baterijos, dalys.
— NUOSIRDUS LIETUVIŠKAS PATARNAVIMAS —
FRANK'S TV & RADIO
Pardavimas ir Taisymas
3240 S. Halsted St. Pranas Keršis
Tel. CA. 5-7252 Paulius F. Endzeils

DOVANŲ SIUNTINIAI
Į Lietuvą, Latviją, Estiją; Ukrainą ir Kitas Sovietų Rusijos Dalis
APMOKANT MUITĄ ČIA
Pagal specialiai sutartą INTURIST, Maskvoje, leidimą
AR JŪS IEŠKOTE?
* Patikimos Bendrovės
* Skubiam ir veikliam patarnavimui
* Bendrovės su daugiau kaip 25 metų patyrimo
* Tinkamo atlyginimo pagal nuostatus
* Mandagaus kiekvienam paskirai rodomo dėmesio ir individuališko pakavimo
* Pristatymo įrodymo — jūsų siuntinio gavėjo parašo.

MĖGINKITE:
Globe Travel Service

PHILADELPHIA 6, PA.
716 Walnut St., tel. LOmbard 3-3455. Kasdien 9-5, trečiad. 9-8.

CHICAGO 32, ILLINOIS
4102 Archer Ave., tel. FRemont 6-6399. Kasdien 9-7, šeštadieniais 9-5.

CLEVELAND, OHIO
1165 East 71st St., tel. UTah 1-0807. Kasdien 10-7, šeštadieniais 10-5.

NEW YORK 23, N. Y.
1991 Broadway, tel. LYceum 5-0900. Kasdien ir šeštad 9-5. (sekmadieniais uždaryta).

DETROIT 10, MICHIGAN
6446 Michigan Av., tel. TAshmore 5-7560. Pirm., ant., treč., ketvirt. 9-6, penkt. ir šešt. 9-9.

SO. BOSTON, MASS.
Room 10, Ellis Bldg., 409 E. Broadway, tel. ANdrew 8-8764. Kasdien 6--5; šešt. 8--2; ket. 9--7.

Atsiųsdami siuntinius mums paštu taip pat susilauksite tokio pat skubaus ir tinkamo patarnavimo. Sąskaita jums išsiunčiama tą pačią dieną, kada gaunamas jūsų siuntinys. Informacijos ir katalogai jums siunčiami paprašius.

Moving Moving
PERKRAUSTYMAS IŠ ARTI IR TOLI
Ilgų metų patyrimas — Pigus sažiningas patarnavimas. Nauji dideli sunkvežimiai — Patobulinti perkraustymui įrankiai. Kaip patys sunkvežimiai, taip ir jūsų perkraustomi baldai yra apdrausti — Išsiurinti
J. NAUJOKAITIS 2022 W. 69th St., Chicago 29, Ill. Telefonas: WAlbrook 5-9209

Išsidėkite į Savo Namus Lincoln Storm Windows

Juos Gamindame Nuosavoje Dirbtuvėje
JUOZAS SPAITIS
3261 S. Halsted St.
Telef. Victory 2-6469
Pašaukite Dėl Informacijų ir Apkainavimo.

LIETUVIŲ AUDITORIJA
3133—37 So. Halsted Str. Telef. VI-2-6172
POKYLIAMS KONCERTAMS VESTUVEMS **4 Salės**
Moderniškai įrengtos **VIRTUVES** (su maistu ar be maisto) išnuomojamos neaukštomis kainomis.

Jūsų patogumui čia pat
BARAS
Jaukus putojančių taurių pavėsis ir žavi muzika.
LIETUVIŲ AUDITORIJA

PRADĖK TAUPYTI ŠIANDIEN, - TURĖSI RYTOJ!
Taigi pradėk taupyti šioje lietuviškoje įstaigoje.
BRIGHTON SAVINGS
Kiekvieno taupytojo indėliai yra apdrausti iki $10,000.00
Brighton Savings and Loan Ass'n
4071 Archer Avenue, West of California Ave.
CHARLES ZEKAS — Sekretorius
DARBO VALANDOS: Pirmadieniais, antradieniais, penktadieniais ir šeštadieniais nuo 9 val. ryto iki 4:30 po pietų. Trečiadieniais nuo 9 val. iki 12-tos. Ketvirt. nuo 9 ryto iki 8 val. vakaro.

NURSES
Registered Nurses & Licensed Practicals for P. M. & Night Shift. Contact Nursing Service for information.
ST. ANTHONY'S HOSPITAL
LAwndale 1-1711
19th St. & Marshall Blvd.

IMMEDIATE POSITIONS AVAILABLE FOR
NURSES
REGISTERED ONLY
All Shifts. Non-Rotating
Offering excellent personnel policies.
ART CENTRE HOSPITAL
Apply in person or send brief resume.
5435 Woodward Ave.
Detroit, Mich.
TE 2-2600, Ext. 1

BANK BOOKKEEPERS
Experienced Burroughs Commercial Bookeepers
Work in air conditioned bank.
Good salary; 5 day week.
Excellent employee benefits.
STANDARD STATE BANK
7919 S. Ashland
HUdson 3-2000

Immediate openings for
REGISTERED NURSES
or
GRADUATES
ALSO
NURSE SUPERVISOR
(Pediatric unit of large general hospital).
All shifts. General staff. duty in large hospital in N. Y., openings in operating room pediatrics and obstetrics. — Salaries depending on ability and training. Differential for evening and night. Generous personal policies. Maintenance and living quarters if desired. — Within easy travel or walking distance of universities.
Wire, write, call
ELEONOR E. HAROLD,
Director of Nurses
L. I. COLLEGE HOSPITAL
340 Henry St.
BROOKLYN 1, N. Y.

Electrical Apparatus Repairs
YOUNG MAN
Good possibilities.
THER ELECTRIC & MACHINE WORKS
17 S. Jefferson St.

North West Side Office Workers
"WORK CLOSE TO HOME"
Why not enjoy more Home life?
We Need
Office Workers
Also
Stenographer
Some Filling. Excellent Co-Workers and Company benefits. Good starting salary.
Call Mr. F. LUKE
NE 8-1200

LAUNDRY ROUTE MEN
Excellent opportunities for experienced men with Chicago's most modern laundry and dry cleaning plant. Union scale during training period. Married, age 23-35. Paid vacations. Pension.
CENTENNIAL LAUNDRY CO.
1417 W. Roosevelt Rd.

MACHINIST
Job Shop Experience preferred.

Business Opportunity
DENTAL OFFICE with Lab — Sell or lease. Est. 46 yrs. retiring. Dr. DeKrauze, 7648 West 63rd St. Argo. GLobe 8-0099. Also for by owner, lot 25x125 on Newland Ave. at 51st Street. $2,000 or best offer. — Globe 8-0099.

BAPTIST MEMORIAL HOSPITAL
has usually attractive vacancies for
GRADUATE NURSES (REG.) FOR GENERAL DUTY
Openings in obstetrics, medical, surgery and psychiatric.
Good working conditions. 5 day week. Splendid Personnel policy
STARTING SALARIES $285-$315
$25.00 Bonus for late shift
Living quarters available in modern 7 story nurses building at $30 per month for private room. These are permanent career positions. Good opportunity for advancements. 485 bed hospital.
Write full details of education and experience to:
DIRECTOR OF NURSES
BAPTIST MEMORIAL HOSPITAL
Houston, Texas

KAS NAUJO CHICAGOJE

IR JOS ARTIMOSE LIETUVIŠKOSE KOLONIJOSE

Išrinktas Komitetas Lietuvių Golfo Dienai

Lietuvių Chamber of Commerce metinė Golfo Diena įvyks trečiadienį, rugsėjo 21 d., Southmoor Country Club, 131 gatvės ir Southwest Highway.

Rengimo komiteto pirmininkus išrinktas Algirdas Pivaronas, o nariai yra: William Kareiva, John W. Pachankis, Julius Kuzas, Peter C. Massie, Feliksas Raudonis ir Joseph B. Jerome.

Į ši golfo kontesta bus pakviesta dalyvauti visi žymesni mūsų žaidėjai, kurių jau yra nemažai.

Paminėjo 30 Metų Vedybinio Gyvenimo Sukaktį

Mūsų geri tautiečiai Jonas ir Ona Raillai, 4839 Winnemac Ave., pereitą sekmadienį paminėjo 30 metų vedybinio gyvenimo sukaktį. Ta proga jų namuose buvo surengtos gražios vaišės, kuriose dalyvavo jų prieteliai.

K. Juškaičių Vaišėse Prisiminta ir į Sibirą Ištremti Lietuviai

Vytautui Juškaičiui užbaigus St. Ignatius aukštesnę mokyklą, jo tėvų namuose 6951 South Oakley Ave., buvo surengta celebracija, kuriai p-nai K. Juškaičiai parūpino puikių vaišių.

Puotos metu p. Val. Stanaitis pastebėjo, jog tokiuose momentuose reikėtų prisiminti ir Sibire vargstančius mūsų tautiečius. Svečiai ir viešnios kaip bematant sudėjo $10 ištremtųjų šušelpimui. Toji auka buvo pasiųsta per "Sandarą" atatinkamai įstaigai.

Aplankė Rytines Valstijas

Stella ir Juozas Skiriai, 7315 So. Talman Ave., atostogų praleisti buvo išvykę į rytines valstijas. Be kitų įdomių vietų aplankė sostinę Washingtoną. Sostinėje praleido Liepos Ketvirtąją. Gavo progą aplankyti ir Baltuosius Rūmus.

Kelionė pavyko ko geriausia. Sako, kad iš visų vietų, kuriose savo gyvenime yra buvę, Washingtonas buvo įdomiausias.

Dain. V. Jonuškaitė Buvo Sustojusi Chicagoj

Pakeliui iš New Yorko į Californiją, buvo apsistojusi Chicagoje pas savo pusseserę Kazimierą Petrulienę, žinoma mūsų dainininkė Vincė Jonuškaitė.

Paskiau jos dvi iškeliavo pas trečią pusseserę Kazimierą, kuri gyvena Santa Barbara, Cal. ir ten jos išbus visą vasarą..

Išvyksta į Japoniją

Marija Šrupšaitė - Beuck, "Ateities" šokėja iškeliauna į Japonija pas savo vyrą, kuris ten atlieka karo tarnybą

Ją palydės automobiliu iki San Francisco, Cal. jos motina Marijona Šrupšienė, žinoma darbuotoja Marquette Parke.

Išgirsime Dr. A. Geručio Paskaitą ši Šeštadienį Lietuvių Auditorijoje

Dr. Albertas Gerutis, Lietuvos diplomatinės tarnybos atstovas Europoje ir šiuo metu viešįs Chicagoje, ateinantį šeštadienį, liepos mėn. 13 dieną, 7 val. 30 min. vak. Lietuvių Auditorijoj skaitys paskaita lietuvių visuomenei. Tema Vokietijos Krašto Problema Lietuvos Išlaisvinimo Byloje.

Įėjimas neapmokamas. Tikimasi visuomenės dėmesio ir paskaitoj dalyvavimo.

Atvyko iš Prancūzijos Aplankyti Tėvus

Antanas ir Veronika Stakėnai, 3144 S. Lowe Ave., susilaukė brangios viešnios iš Prancūzijos — savo dukrelės Janinos.

Pastaroji, būdama su tėvais tremtyje vakarų Vokietijoje, 1949 metais susituokė su Andrieju Vosgin, prancūzų tautybės, ir jiedu išvyko į Madagaskaro salą, prie pietinės Afrikos. Ten jie gyveno penketą metų, o paskiau persikėlė į Prancūziją.

Janinos vyras irgi atvyks į Chicagą pradžioje sekančio mėnesio ir išbus čia keletą savaičių.

P-nai Stakėnai dabar džiaugiasi turėdami savo tarpe dukrelę, kurios taip ilgai nebuvo matę.

Pagerbs Jų Atminį

Lygiai prieš 24 metus 1933 m. liepos mėn. 15 dieną Klaipėdoje nuskendo jūrų skautų motorlaivis "Budys", bangoms jį užmetus ant šiaurinio molo. Kartu su motorlaiviu bangos prarijo ir tris jaunus įgulos narius — skautus.

Chicagos jūrų skautija, kaip kiekvienais metais, taip ir šiais paminės tą tragingą ivykį dideliu susikaupimu. —J.

Šaunios Krikštynos

Pereitą sekmadienį, liepos 7 dieną, buvo suruoštos šaunios krikštynos Jurgio ir Jadvygos Akelių sūnelio vardu Leonas-Zenonas. Krikšto tėvais buvo Povilas Maliorius ir Eleonora Gasiūnienė.

Kadangi Jurgis Akelis yra žymus muzikas, tai tikimąsi, jog ir jo sūnelis pasuks tėvo pėdomis.

Paminės Liepos 21 d. Dariaus ir Girėno Žygį

Metinės iškilmės pagerbimui dviejų žuvusių lakūnų S. Dariaus ir S. Girėno įvyksta sekmadienį, liepos 21 dieną, prie jų paminklo Marquette Parke.

Iškilmių surengimu rūpinasi Dariaus-Girėno legionierių posto komisija su teisėju Al F. Wells priešakyje.

Džiaugiasi Sulaukę Anūko

Stasys ir Marcelė Washner-Vaišnorai, 4421 S. Rockwell St., džiaugias tapę diedukais. Mat jų duktė Shirley ir žentas Walter Bafija susilaukė sūnelio.

Atvyke iš Cooldale, Pa. Vieši Pas Dukrą ir Žentą

Albertas ir Margareta Sikanavičiai, gyveną Cooldale, Pa., atvyko aplankyti savo dukrą ir žentą E. Vaišvilus, 829 W. 33rd Street.

A. Sikanavičiai, abu čia gimę ir auge, gražiai kalba lietuviškai. Kuomet paklausėme svečiu kaip jiems atrodo Chicaga, tai jū nuomonė buvo tokia: miestas ne daug kuom skiriasi nuo kitų didmiesčių, bet kas mus labiausiai nustebino, tai išėjus į Halsted gatvę šioje apylinkėje, visur girdisi lietuviška kalba.

Alberto Sikanavičiaus tėvai atvyko į Ameriką prieš 50 metų ir visą laiką buvo geri lietuviai.

TRUMPOS ŽINIOS

P-nų J. Petrulių, 7038 S. Oakkley Ave., duktė Angeline susižiedavo su Antanu Mažeiku, gyvenančiu kaimynystėje.

Bruno ir Lucija Shukis Jr., 7204 S. Richmond St., susilaukė dukrelės. Jie augina taipgi du sūneliu: Povilą — 6 metų ir Steponą — 3 metų.

Bruno drauge su savo broliu Vito ir tėvu Bruno Šhukis Sr. yra žinomi namų statytojai ir kontraktoriai.

P-nia Irene Balzekas, žmona Stanley Balzekas J., liepos 10 dieną gražiai paminėjo savo gimtadienį.

Nellie Klimaitytė, 7157 South Campbell Ave. gavo Bachelor of Arts laipsnį Northwestern universitete.

Pasekoje pereitų metų "Dainų Šventės" Chicagoje, susituokė penkios dainininkų poros. Dabar įdomu bus patirti kiek tokių vedybų užsimegs pasekoje neseniai įvykusio Šokių Festivalio?

Praleidusi žiemą Miami, Fla., p-nia Ona Svilow liepos 16 diena grįžta pas savo dukrą Hinsdale, Ill.

Antanas ir Jieva Plieniai, 7119 S. Campbell Ave., vėl tapo diedukais. Jų dukrelė Loretta ir žentas Carl Sirąsero, gyvenanti Oaklawn, Ill. susilaukė pirmojo kūdikio — gražios dukrelės.

Povilas ir Julia Petraičiai, 812 W. 33 St., praleidžia atostogas prie Pacifiko, Californijoje, kur turi progos aplankyti puikias vietoves ir pasimaudyti sūriame vandenyje.

P-nia Aldona Brazis, dainininko Algirdo Brazio žmona, paminėjo savo gimtadienį liepos 11 dieną.

P-nia Harriet Kamin, 8008 S. Artesian Ave., su savo sūnum Mykolu ir dukrele Betty praleido savaitę atostogų Tabor Farmoje, Mich. Tai buvę tiesiog "wondelfull"!

Stasio ir Ados Bruknių, 207 Broadway, Forest Park, Ill., duktė Barbora Joyce susituokė su Samuel Cortino. Jaunavedžiai išvažiavo į Floridą praliesti medaus mėnesį.

Don Varnas legionierių postas turės savo pikniką liepos 21 dieną, Bučio darže, Willow Springs, Ill.

Lorraine Čilenskaitė, pradinės mokyklos mokytoja, siunčiama vieniems metams į Japoniją, kur ji mokins ten esančių amerikiečių vaikus.

George Norkus, pardavęs savo namą 6542 S. Western Ave., persikėlė gyventi į 6941 South Artesian Ave.

P-nia Agnes Kasulienė, 4525 N. Dover, išvyko į Toronto, Kanadą, aplankyti savo gimines.

"Papa" (Jurgis) Valinskas, 3423 S. Morgan St., jau antra savaitė gaudo žuvis šiauriniam Wisconsine.

Povilas Šaltimieras, radio pranešėjas WGN radio stotyje, trumpam laikui buvo aplankęs New Yorką.

Dr. Stasys ir Milda Budriai atostogauja Estes Parke, Coloradoje. Jie sugrįš sekančią savaitę.

Dan Kuraitis, Milda Buick Sales savininkas, šiandie, penktadienį, liepos 12, pamini savo gimtadienį.

Bridgeporto biznierius, Antanas Verbiskas, 3204 S. Halsted St., buvo išvykęs į šiaurinį Wisconsiną porai savaičių atostogų ir, žinoma, sugrįžo ne tuščiomis — parsivežė nemažai žuvies. Taigi pereitą penktadienį jų užeigoje ir buvo suruošta žuvies "parė."

"Ateities" šokėjų grupė pereitą šeštadienį dalyvavo International House surengtame tautinių šokių festivalyje.

J. Kuchinskienė Vieši New Haven, Conn.

Žinoma mūsų darbuotoja Jieva Kuchinskienė, Jokūbo Kuchinsko žmona, 1645 S. California Ave., lėktuvu išskrido į New Haven, Conn. praleisti atostogas pas savo seserį Marijoną Laban. Ji ten išbus porą savaičių. Jos vyras Jokūbas Kuchinskas dabar nuobodžiauja, palikęs vienišas namuose.

Pailsėjusi po atostogų, p-nia Jieva Kuchinskienė galės smar kiau pasidarbuoti piknike, kurį rengia Garfield Park Lietuvių Klubas, rugpiūčio 4 dieną, Lepos darže, prie Kean Ave. ir 82 gatvės. — J. J. P.

Gabi ir Darbšti Moteriškė

Marija Gricius, 3438 S. Emerald Ave., sulaukusi 78 metų amžiaus, dar vis dirba valgykloje ir tortų arba saldžių pyragų kepime ji galėtų laimėti kontestą.

Studijuoja Ottawa, Kanadoje

Leonardas Šimutis Jr. išvyko į Ottawa, Kanadą toliau studijuoti muziką ir gauti daktaro laipsnį. Jis yra muzikos profesorius Chicago Teachers College.

Uršulė Darachunienė su Sūnum Išvyko į Grand Rapids

Pailsėti ir sustiprinti sveikatą, Uršulė Darachunienė, 3546 S. Racine Ave., su sūnum Lino išvyko pas savo seserį Oną Daukšienę, kuri turi vasarnamį prie Green Lake, netoli Grand Rapids, Mich.

Grįždami į Namus Buvo Sustoję J. Trečiokai

Pakeliui iš Californijos į Waterbury, Conn., mūsų apylinkėje buvo sustoję Jokūbas ir Paulina Trečiokai su sūnum George, dukra Florence, žentu George Gilcrest ir anūke Diana.

Jie buvo nuvykę i Livermore, Cal., kur gyvena jū sūnus inžinierius Vytautas Povilas. Kelionėje praleido keturias savaites.

Jokūbas Trečiokas yra žinomas mūsų veikėjas Conn. valstijoje ir šiuo metu pirmininkauja Amerikos Lietuvių Tarybos Waterburio skyriui.

Sustoję Wheaton, Ill. jie aplankė ir savo giminaiti Hermaną Pavilionį bei jo šeimą.

Kviečia Atsilankyti į Pikniką

SLA. 134-tos moterų kuopos rengiama linksma gegužinė sekmadienį, liepos 21 dieną, A. Bruzgulienės Sode, 8274 South Kean Ave., arti Archer.

Bus gera muzika šokioms, gražių dainų, skanių užkandžių ir gerimų. Visi esate kviečiami atsilankyti.

JAV-ėse yra 48 miestai pavadinti Lafayette, tuo būdu pagerbiant generolą Lafayette, prancūzų aristokratą, kuris dalyvavo Amerikos išlaisvinimo kovose.

Petras P. Simaitis D.N.

NAPRAPATAS

Parūpina Žoles, Kurios Gelbsti Širdies Nesugalavimams Pagal Formulę 777.

12132 So. 75th Ave.

Palos Heights, Ill.

P. O. Box 901

CRANE SAVINGS and Loan Association

2555 WEST 47th STREET LAfayette 3-1083

B. R. Pietkiewicz, prez.; E. R. Pietkiewicz, sekr. ir advokatas

Mokame aukštus dividendus. Kešiuojame čekius. Parduodame ir išperkame valstybės bonus. Taupytojams patarnavimai veltui.

ATIDARYKITE SĄSKAITĄ ŠIANDIEN, APDRAUSTA IKI $10,000

DARBO VALANDOS: pirmad. ir ketv. nuo 9 iki 8 val. vak. antradienį ir penktadienį nuo 9 iki 5; trečiadienį uždaryta o šeštadienį nuo 9 valandos iki vidudienio.

Wholesale Meat Distributor

JULIUS KUZAS

6840 So. Artesian Ave.

Chicago 29, Illinois

Tel. WAbrook 5-8744

Geo Borchert

NAMŲ TAISYTOJAS KONTRAKTORIUS

Pataiso senus namus ir stato naujus. Turi pilną apdraudą savininkams ir darbininkams.

2312 West 109th Street

BEverly 8-7366

Jei Norite Pirkti Arba Parduoti Nama – Farmą

Ir Kitokiais Real Estate Reikalais Kreipkitės į Savo Tautietį

GEORGE WASLO

6820 SO. MAY St.

Tel. ABerdeen 4-7172

Maliavoja ir Dekoruoja

Jeigu jums reikalinga popieriuoti, maliavoti (pentuoti) arba atlikti kitus pataisymus — pašaukite lietuvį

J. RAMĄ

Tel. WAlbrook 5-4296

turintį ilgų metų patyrimą šioje srityje.

Išnuomoja Kambarį

Gražus kambarys vyrui ar moteriškei išnuomuojamas geroje apylinkėje. Patogus susisiekimas. Pašaukite po 4 val. po piet. Tel.: HEmlock 4-2477. 5025 S. Maplewood Ave.

JOHN T. ZURIS

LAWYER anr COUNSELLOR

11 SO. LA SALLE STREET

Room 1415

Phone RAndolph 6-4425

Home Phone: LAfayette 3-9477

Dr. Antanas Rudokas,

OPTOMETRISTAS

4455 S. California YA 7-7381

Tikrina akis ir pritaiko akinius, keičia stiklus ir rėmus.

Valandos: 10 ryto iki 8 vak. (trečiad. uždaryta)

Šeštad. 10 ryto iki 3 p.p.

DR. ANNA BALIŪNAS

Akių, Ausų, Nosies ir Gerklės Ligos. — Pritaiko akinius

6322 So. Western Ave.

Valandos: kasdien nuo 10 iki 12 v. iš ryto ir nuo 7 ligi 9 v. vak. Šešt. nuo nuo 10 ligi 1 val. Trečiadieniais uždaryta. Kitu laiku susitarus.

Ofiso telefonas:

Prospect 8-3229

Rez.: WAlbrook 5-5077

Telef. ofiso DAnube 6-1125

Dr. A. Valis-Labokas

GYDYTOJAS IR CHIRURGAS

Spec. MOTERŲ LIGOS

3267 S. Halsted Street

Val.: 1—4 ir 6—8 vak.

Šeštadieniais 1—4 v. p. p.

Tel. ofiso HE. 4-2123

Rez. GIb. 8-6125

DR. V. P. TUMASONIS

2454 West 71st Street

(71st ir Campbell Ave.)

VAL.: Kasdien nuo 2—4 ir 7—9 v.

Šeštadieniais nuo 2—4 val.

Trečiadieniais uždaryta.

Rez. telef. STewart 3-4511

Ofiso tel.: YArds 7-1166

Dr. J. Gudauskas

GYDYTOJAS IR CHIRURGAS

756 West 35th Street

Kampas Halsted ir 35-tos gatvės

Valandos 1-4 p.p. ir 6:30-8:30 val. kasdien. Šeštad. nuo 1 iki 4 pp

Trečiadieniais uždaryta.

Tel. ofiso PR. 8-1717

Rez. RE. 7-7888

DR. S. BIEŽIS

GYDYTOJAS ir CHIRURGAS

3148 West 63 Street

Po pietų 1—3, Vakarais 7—8, tiktai antradieniais ir penktadieniais. Trečiad. ir sekmadieniais ofisas uždarytas.

Rezid. 3241 W. 66th Place

Phone YArds 7-2246

DR. C. Z. VEZELIS

DANTISTAS

4645 So. Ashland Ave.

arti 47th Street

Valandos nuo 9 iki 8 vakare

Seredoj pagal sutartį.

DR. STRIKOL

GYDYTOJAS IR CHIRURGAS

Ofisas: 4645 So. Ashland Ave.

Chicago 9, Ill.

Ofiso Valandos: nuo 2—4 ir 6—8

Ser's. Sub' ir Ned. tik pagal sutartį

Ofiso Telefonas YArds 7-4787

Namų Tel. PRospect 6-1930

Jei neatsilieps viršutiniai telefonai, šaukite MIdway 3-0001

Phone YArds 7-5921

Res. Tel. KEnwood 6-5107

DR. BERTASH

756 West 35th Street

Corner of 35th and Halsted St.

Ofiso valandos nuo 1-3; 6-8

Šeštadieniais visą dieną. Kitais valandomis — pagal sutartį

Tel. ofiso: HE 4-1414;

rez.: RE 7-6867

DR. BR. GAIŽIŪNAS

GYDYTOJAS ir CHIRURGAS

2454 West 71st Street

Valandos: 1—3 ir 6—8 v. popiet kasdien. Šeštadieniai 1—4 v.p.p. Trečiadieniais uždaryta.

DR S. NAIKELIS

GYDYTOJAS IR CHIRURGAS

3417 So. Halsted Street

Phone LAfayette 3-7020

VALANDOS

Nuo 2 iki 4 ir 7 iki 9 vakare

Nedėlioms pagal sutartį

Tel. ofiso: VI 2-1581;

Rez.: VI 2-0742

DR. V. VILEIŠIS

GYDYTOJAS ir CHIRURGAS

802 WEST 31st STREET

(kampas Halsted ir 31-os gat.)

Priėmimo valandos: kasdien 1-4 p. p. ir 6-8 val. vak.

Šeštadieniais 1-4 p. p.

Sekmadieniais uždaryta

Dr. Juozas PAUKŠTYS

DANTŲ GYDYTOJAS

4253 ARCHER AVENUE

(įėjimas iš Whipple St.)

Valandos: kasdien 10-12, 2-6 po pietų, 7-9 p. m. Šeštad. 10-12.

Trečiadieniais uždaryta.

Telef.: LA 3-4949 —

Namų CE 3-7786

Ofiso tel. CLiffside 4-2896

Rezidencijos: LAfayette 3-1172

DR. P. STRIMAITIS

GYDYTOJAS IR CHIRURGAS

1724 West 47th Street

Kampas 47th ir Hermitage

Val.: nuo 2 iki 4 ir 6 iki 9 v. vak.

Šeštad. nuo 2 iki 6 val. išsyr. sek.

Paul R. Ramoska Bros.

Generalinis Kontraktorius

Namų Statytojas

Atliekam Mūrininkystės Darbus, Taisome arba Statome Pagal Užsakymą Naujus Namus

Pašaukite Mus Įkainavimui

7300 South Talman Avenue

PRospect 6-2439

Apdrauda--Paskolos

REAL ESTATE

Norėdami apdrausti savo nuosavybes, ar gauti paskolos, ar pataisyme savo namo kreipkitės , mano ofisą.

Esu pasirengęs visiems tinkamai patarnauti

August Saldukas

4038 Archer Ave.

Prone LAFayette 6719

Antanas M. Phillips

Laidotuvių Direktorius

3307 S. Lituanica Ave.

Tel. YArds 7-3401

AMBULANSO PATARNAVIMAS YRA TEIKIAMAS