MIDWEST INTER-LIBRARY CENTER CHICAGO


# SANDARA

THE LEAGUE

LITHUANIAN NEWSPAPER

SANDARA
Published by the Lithuanian National League of America
Consisting of 100 Branches Located in all Principal Cities of the United States.
840 W. 33rd St., Chicago 8, Ill.
Phone YArds 7-4789

VAL. XLIV. PENKTADIENIS, RUGP.-AUGUST 30 D., 1957 M. No. 35


## BRUOŽAI

Rašo V. G.

"DARBO DIENA" REIŠKIA VASAROS PABAIGĄ

NEPASTOVUS POLITINIAI VĖJAI WISCONSINE

BIUROKRATIJA OK. LIETUVOJ IR JONINIŲ NAKTIS

Taigi, jau susilaukėm ir "Darbo Dienos", kuri mažiau dirbantiems galėtų būti ir rudens šventė. Su ta diena oficiališkai užsibaigia vasaros sezonas, su visomis savo grožybėmis ir įvairumais.

Kaip greitai prabėgo vasarėlė! — jūs pasakysite. Taip, ištikro, greitai. Daugelis mūsų nespėjome aplankyti vasarviečių, ūkių, ežerų, miškų arba sodų, kurie taip puošniai atrodo ir viliote vilioja vasaros mėnesiuose. Visa tai dabar tenka atidėti kitiems metams, arba iki sekančios kelionės į Floridą arba Californiją.

Iš visur girdisi pranašavimų, jog sekanti žiema bus ankstyva ir apie pabaigą spalio mėnesio susilauksime sniego. Bet tai yra tik spėliojimai, į kuriuos reikėtų žiūrėti per pirštus.

— o —

Iš Londono atėjo pranešimas, jog ten įsikūrė Lenkų-Lietuvių Draugija, Adomo Mickevičiaus vardu. Į tą draugiją įstojo visa eilė žinomų mums lietuvių. Iš visko matyti, jog vienos ir kitos grupės atstovai pirmoje eilėje rūpinsis bendromis pastangomis gelbėti savo gimtiniams kraštams atsikratyti raudonųjų maskolių jungo.

Jeigu lenkai šį kartą parodys daugiau politinės išminties ir "kaimyniškos" dvasios ir nešūkaus, kad Vilnius turi jiems priklausyti, tai bendradarbiavimas tarpe vienų ir antrų šiuo metu gali būti naudingas abiem pusėm. Pagyvensime, pamatysime.

— o —

Kaip pasirodo, tai politika Wisconsino valstijoje, taip kaip ir oras Chicagoje, yra labai nepastovi. Kas galėjo tikėti, kad vietoje kraštutinio republikono Joe McCarthy, J. V. Senatoriu bus išrinktas nepaprasta didžiuma balsų demokratas William E. Proxmire, palyginamai naujokas politikoje.

Spaudos ir radio žmonės prieš pat balsavimus tikrino, jog laimėtoju bus republikonas Walter J. Kohler Jr., 53 metų, tris terminus išbuvęs Wisconsino gubernatoriu. Bet, kaip matome, išėjo visai kitaip. Nėra reikalo sakyti, jog šis W. E. Proxmire laimėjimas nudžiugins demokratų vadovybę ir sustiprins jų pozicijas Senate.

Bet nereikia užmiršti, jog panašių siurprizų gali atsitikti ir demokratų nenaudai, ypač 1958 metų rinkimuose.

— o —

Vilniuje leidžiamo paleckinio žurnalo "Švyturys" karikatūroje šiek tiek pajuokiami ir savieji biurokratai, kurie ir mažiausio reikalo išsprendimui prirašo krūvas popierių, bet nieko neišsprendžia.

Toje karikatūroje vaizduojama kaip Joninių naktį tulas pilietis neša į laužą sudeginti už save aukštesnį pluošta knygų ir popierių, ant kurių užrašyta: "Įsakymai iš kabineto (ministrų)", "biurokratiniai susirašinėjimai", "plepalų posėdžiai" ir pan.

Tikrenybėje, šiuo metu okupuotoje Lietuvoje tos maskoliškos biurokratijos yra tiek daug, kad ji nesudegtų ir per kelias Joninių nakčtis.

---

Jungtinės Valstybės ir Anglija yra tikrai susirūpiusios ivykiais Sirijoje, kuri faktinai jau pateko į Kremliaus globą. Į tą kraštą Sovietai jau pasiuntė didelius kiekius karinės medžiagos, ketvertą šimtų "patarėjų" ir tūkstančius "savanorių".

# Sovietų "Slaptas Ginklas" Tik Pagąsdint Vakarus

## Londone Susitvėrė A. Mickevičiaus Vardo Lietuvių - Lenkų Draugija

**Pirmininku Išrinktas Lenkas, O Sekretoriu Lietuvis**

Jau kuris laikas Londone, Anglijoje, buvo vykdomi tarp lietuvių ir lenkų pasitarimai, turėję tikslą surasti kelius glaudesniam abiejų tautybių išeivijoje bendradarbiavimui. Šių pastangų dėka, tapo įkurta Adomo Mickevičiaus vardo Lietuvių — Lenkų Draugija Didžiojoje Britanijoje.

Susirinkę bendro posėdžio Londono Lietuvių Klubo patalpose, abiejų tautinių grupių atstovai pritarė paruoštiems draugijos įstatams. Svarbiausias ir abipusiai priimtinas įstatų punktas nusako, kad "kultūriniai abiejų tautų atsiekimai yra tas junginys, kuris leidžia vieni kitus pažinti bei tarpusaviai glaužiau bendradarbiauti". Numatomi kultūrinėmis vertybėmis pasikeitimai, artimų tikslų organizacijų tampresni ryšiai ir bendri dažnesni susitikimai.

Adomo Mickevičiaus draugijos nariu gali būti kiekvienas lietuvis ar lenkas, pareiškęs norą draugijon įstoti ir dviejų narių rekomenduojamas. Narius priima draugojos valdyba, kurios sudėty yra trys lietuviai ir trys lenkai. Pirmininkas ir sekretorius kiekvienas skirtingos tautybės, po vienerių metų privalo būti renkami iš kitos tautybės valdybos narių tarpo. — Kad išvengus bet kurios tautybės pirmavimo, lietuvių ir lenkų tautinės grupės visuotinuose narių susirinkimuose turės po vieną balsą.

Adomo Mickevičiaus vardo draugijos tikslas: vesti bendrą kovą su gimtąsias šalis okupavusią Rusiją, siekti Lietuvos ir Lenkijos visiškos laisvės ir nepriklausomybės, stengtis ir kitoms rusų pavergtoms valstybėms padėti laisvę atgauti. Buvę nesutikimo reiškiniai, tarp lietuvių ir lenkų nesantaiką, turi būti bendram labui pamiršti.

**Yra Išrinkta Draugijos Valdyba**

Iš lietuvių pusės Adomo Mickevičiaus vardo draugijos steigėjais buvo: J. V. Akelaitis, K. Barėnas, R. Baublys, P. Dauba, S. Nenortas, rašytojas F. Neveravičius, T. Vidugiris, J. Vilčinskas. Lenkai draugijos steigėjai: E. Kudriewicz, K. Okulicz, H. Sukiennicka, S. Szmidt, P. Wyslouch, W. Wielhorski, A. Urbanski, H. Zabielski.

Į pirmąją Adomo Mickevičiaus Draugijos valdybą buvo išrinkti: lietuviai — K. Barėnas, R. Baublys ir F. Neveravičius, ir lenkai — E. Kudriewicz, W. Wielhorski ir H. Zabielski. Balsavimo keliu pirmininku yra išrinktas H. Zabielski, sekretoriumi — inžinierius R. Baublys.

## Du Laivai Atgabeno iš Latvijos Chromos Rūdą

Kanados uostą Montreal pasiekė danų laivas Roslagen ir anglų laivas Concordia, atgabendami po 3,500 tonų kiekvienas chromo rūdos iš Sovietų okupuotos Latvijos. Iš čia toji ruda bus gabenama didžiaisiais ežerais į J. V. uostus.

Chromo rūda yra vertingas mineralas, kuris užtinkamas uolose, Meteorų akmenyse ir žemėje. Tas mineralas naudojamas plieno gamyboje ir kitose pramonės srityse.

**Atkasinėjimai Tęsiasi**

Iš Vezuvijaus ugniakalnio išsiveržusi žemės gelmių lava mūsų kalendoriaus 79-tais metais rugpiūčio 24 d. užliejo visa Pompėjos vietovę, pietų Italijoje. Šlakas ir pelenai išsaugojo Pompėjaus griuvėsius, kurie buvo užtikti 1748 metais ir dar iki šiol tebėra atkasami.

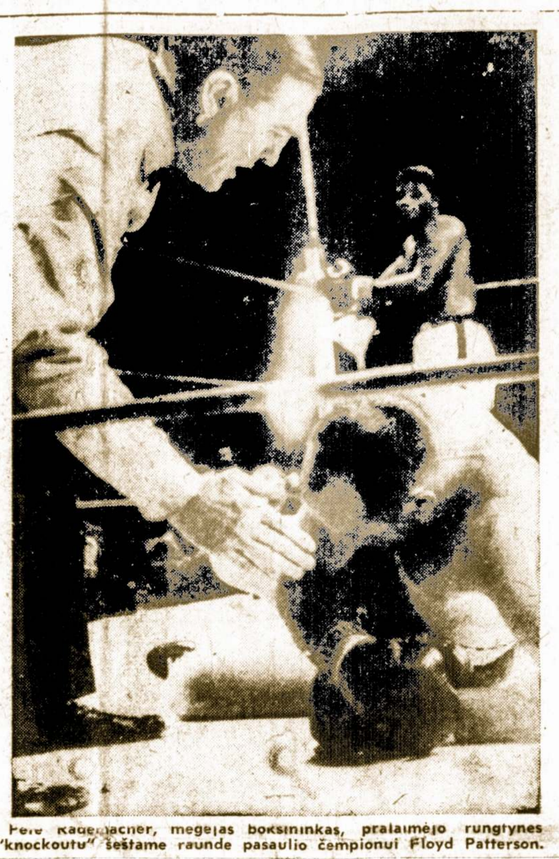

Pete Rademacher, megėjas boksininkas, pralaimėjo rungtynes "knockoutu" šeštame raunde pasaulio čempionui Floyd Patterson.

## Prie Rambyno Kalno Buvo Susirinkę 20 tūkst. Lietuvių

**Leidžiamos Švęsti Lietuviškos Šventės**

Privačiuose laiškuose, kuriuos mūsų skaitytojai gauna iš Lietuvos, rašoma, esą šiemet Lietuvoje bolševikų partija ir vyriausybė leidusi švęsti "senąsias liaudies šventes, jau kurį laiką nešvenčiamas ir beveik išnykusias".

Viename laiške skaitome, esą jie gražiai atšventę "piemenų" (Sekminių) ir "Kiaušinių" (Velykų) šventes. Kitame pažymima, kad ypatingai gražiai atšvęstos Joninės, kurias švęsti paraginusi netgi pati vyriausybė iš viršaus ir įpareigojusi chorus bei kitus saviveiklos būrelius šią akciją paremti.

Ypatingai gražiai Joninės buvusios atšvęstos prie Rambyno kalno. Ant garsiojo aukuro vėl kūrenosi "šventojo užnis". Žmonių susirinkę tiek daug, kad netilpę kalno šlaituose. Manoma, kad jų buvę per 20.000! -- Tai tikrai didelis skaičius seneliui Rambynui, po daugelio metų. Specialios delegacijos buvusios atvykusios iš Rusijos, Gudijos, Latvijos.

Specialiai įrengti mikrofonai perdavę programą ir kalbas. Iš kilmės pasibaigusios tik aušant. Taigi, nežiūrint didelio bolševikų teroro, tautinė dvasia dar liko ir mūsų žmonėse neišbėso garbingos lietuviškos tradicijos. Dėl to esą kiek nustebę net patys bolševikų vadai bei rusintojai

**Klaipėdoje Statoma Katedra**

Vokiečių spaudoje pasirodė žinutė, esą Klaipėdos mieste pradėta statyti nauja katedra. Jau esąs padėtas ir jos kertinis akmuo. Ar ta katedra būsianti katalikų, ar protestantiška, pranešime nenurodoma. Taip pat nenurodoma, kas ją stato.

## Iš Tų Šiaudų Nebus Grūdų

Anglija, Japonija ir kai kurios kitos valstybės varėsi už praplėtimą prekybos su raudonąja Kinija. Pastaroji nudavė, kad ji to siekia, kad ji pagatava prekiauti su laisvųjų tautų pasauliu. Dabar, kai ta galimybė atsirado, kai durys prekybai su raudonąja Kinija prasivėrė, tai pasirodė kitas dalykas: raudonoji Kinija neturi pinigų mokėti už įgabenamas gėrybes, o mainais prekybos vesti negali del to, kad nieko neturi laisvųjų tautų valstybėms pasiūlyti.

Panašiai yra atsitikę po pirmojo pasaulinio karo su raudonąja Rusija. Tąsyk Rusija nudavė norinti su vakarų pasauliu praplėsti prekybą. Kai vokiečių prekybinė komisija nuvyko Maskvon derėtis del prekybinių santykių, tai sugrįžo visai apsivylusi. Savo raporte vokiečių komisija pareiškė, kad Rusija, tai ekonominė tuštuma (economic vacuum). Tokia ji yra ir dabar.

## Kremlius Griebiasi Visų Priemonių Išmesti iš Valdžios K. Adenauerį

**SOVIETŲ GRĄSINIMAI IR ŠĮ KARTĄ NEIŠGĄSDINO LAISVOJO PASAULIO KRAŠTŲ**

Londonas. — Karinių ginklų ekspertai ir žvalgyba šiuo metu įtempusiai tyrinėja kiek pamatuoti yra Kremliaus pasigyrimai apie savo transkontinentines rakietas, kurios gali nulėkti penketą tūkstančių mylių. Tačiau, aiškesnio atsakymo į tą klausimą nesitikima greitai surasti.

Tuom tarpu amerikiečių ir anglų delegatai nusiginklavimo konferencijoje, kuri baigia pairti, didelio susijaudinimo neparodo. Kaikurie mano, jog šis naujas sovietų "slaptasai ginklas" turi daugiau propagandinio pobūdžio, negu tikrovės. Jis, greičiausiai yra taikomas vakarų Vokietijai pagasdinti ja ir priversti jos gyventojus atsikratyti Adenauerio valdžios, kuri eina ranka į ranką su NATO sajunga.

Paskelbimas apie rakieta, kuri sagutės paspaudimu galėtų sunaikinti vakaru Vokietijos miestus, Kremliaus manymu, neišvengtinai turės paveikti į vokiečius b[illegible]ojus ir pastumti juos į opozicijos puse, kuri siekia tiesioginio susitarimo su Sovietais.

Tuom pat sykiu šis Kremliaus manevras liečia ir pačią nusiginklavimo konferenciją. Pasigirdami turi tokią rakieta, rusai netiesioginiai įspėja amerikiečius: jeigu norite išvengti katostrofos, tai priimkite Maskvos padiktuotas salygas "nusiginklavimui", panaikinkite savo bazes svetimuose kraštuose, ištraukite savo kariuomene iš vakaru Europos, paliaukite kalbėjie apie pavergtų kraštų išlaisvinima ir pan.

Kitaip sakant, Chruščiovas, naujas Kremliaus diktatorius, pasigyres apie nauja rakietą, tikisi vienu šūviu nušauti du zuikiu: patraukti savo pusėn vakaru Vokietija ir priversti amerikiečius kapituliuoti.

Bet visi tie sovietu gasdinimai nueis niekais. Laisvasai pasaulis daugiau nebenusileis ir negali nusileisti Sovietams.

## Jok. Šernas Išgelbėjo Skęstančią Aktorę

Filmų aktorius Jacques Sernas (Jokūbas Šernas) išgelbėjo skęstančią aktorę Belindą Lee. J. Šernas šoko į audringąjį vandenyną ir laimingai išplaukė į krantą, drauge išnešdamas ir Belindą Lee.

Šis drąsus J. Serno žygis Hollywoode minimas su dideliu susižavėjimu.

Filme "Afrodita" Šernas pasirodys, kaip aktorius-žvaigždė (star).

## Reikalinga Grąžinti Ištremtus į Sibirą

**Vokiečiai Neprekiaus su rusais, Kol Neatgaus Karo Belaisvių**

Vakarų Vokietijos ir Sovietų Sąjungos prekybos sutartis yra sutarta iki mažiausių smulkmenų. Tačiau Bonnos vyriausybės atstovas pareiškė, jog susitarimas nebus vykdomas iki tol, kol rusai sutarty neisipareigos sugrąžinti visus iki šiol tebėlaikomus vokiečius — karo belaisvius.

## Gavo Gerą Pamoką Ir Nusprendė Apsivesti

Tettenhall vietovėje, Anglijoje, gyveną viengungis Fred Fitchett niekad nevalė savo namo vidaus, jokių šiukšlių iš namų neišnešdavo.

Kaimynai jį įskundė policijai ir teismas priteisė namą pagrindinai išvalyti. Kol tai nebus atlikta, Fitchett už kiekvieną praslinkusią dieną privalo mokėti po du svarus sterlingų pabaudos.

Viengungis, tokios griežtos bausmės įbaugintas, ėmėsi darbo ir išvežė iš savo namų net du tonu dulkių, atmatų ir šiukšlių.

Po to, kelias dienas pailsėjęs, tinginys - viengungis pareiškė, jog sumanė vesti, kad turėtų žmona, kuri namus kasdien valytų. Jam yra 39 metai.

## Susirūpino Skiepyti Darbininkus

Vienas Toledo, Ohio, fabriku padengs skiepijimo nuo aziatiško gripo savo 10,000 darbininku ir 18,000 jų šeimos narių išlaidas.

---

Kvailybė turi daugiau pasekėjų, negu išmintis.

Kiniečių patarlė.

## Susiginčijes Nudūrė 15 Metų Vaikėzą

**Parapijos Salėje Linksmybės Pasibaigė Labai Tragiškai**

Likimas pasirodė žiaurus, kad parapijos salėje surengti "jaunimui patraukti ir jį nuo blogo atitraukti", šokiai pasibaigė labai liūdnai.

Detroito detektyvai areštavo 15 metų Norman Holmes, kuriam buvo iškeltas kaltinimas, kad peiliu mirtinai nudūrė 14-kos metų jaunuolį Loyd Pennington. Sužeistas berniukas mirė pakeliui į ligoninę.

Užpuolimo aukai du kart peiliu buvo durta: sykį į krūtinę ir du sykius į nugarą. Areštuotas Holmes prisipažino, kad šokių metu "susivaidijo" su Penningtonu.

---

Kur bitinėlis, čia ir bitelės.

# SANDARA

LITHUANIAN NEWSPAPER — THE LEAGUE

LITHUANIAN WEEKLY NEWSPAPER
Published Every Friday by the
LITHUANIAN NATIONAL LEAGUE of AMERICA
General Office
340 West 33rd St., Chicago, Ill. Telephone YArds 7-4789

SUBSCRIPTION RATES:
In The United States per year ..... $3.00
In Canada and all Foreign Countries per year $4.00

Entered as second class matter OCTOBER 25, 1928, at the Post Office at Chicago, Illinois, under the ACT of MARCH 3, 1879

Sandara yra Savaitinis Laikraštis, leidziamas kas Penktadienis Amerikos Lietuvių Tautinės Sadnario.
UŽSAKYMŲ KAINA:
Suvienytose Valstijose metams ..... $3.00
Užsienyje metams ..... $4.00


## Reikalinga Daugiau Pionierių Dvasios

Mes dažnai pasididžiuojam tuomi, ką esame atsiekę savosios išeivijos gyvenime. Ir, ištikro, pažvelgus į tą aštuonių desėtkų metų kūrybinį periodą, amerikiečiai lietuviai yra nemažai sukūrę patys sau ir pagelbėję savo tėvų kraštui.

Bet žvalgytis vien į praeitį ir skaičiuoti nuopelnus nėra išmintingas dalykas. Gyvenimas juk nestovi vietoje; jis rutuliuojasi pirmyn, iškeldamas naujas problemas ir uždavinius. Kūrybinis darbas turi tęstis be paliovos ir sustojimų.

Dėja, tokios pionieriškos dvasios mums pradeda pritrūkti. Mažiau rūpestingas būvis, pagerėjusios medžiaginės sąlygos, pasitenkinimas esama padėtimi, neigiamai veikia į mūsų iniciatyvą ir pastangas sukurti dar ką nors didesnio ir geresnio.

O kas gi mums beliko veikti? — paklaus ne vienas mūsiškių. Svarbių ir artimiausių uždavinių yra ištisa virtinė. Turime stipriau susiburti Lietuvos išlaisvinimo žygiuose, aktyviau pasireikšti tautiniame ir kultūriniame bare, nes merdėjimas šiose srityse būtų mums pragaištingas.

Mums reikalinga daugiau pionieriškos dvasios, tokios, kuri vyravo mūsų išeivijoje senesniais laikais, kuomet lietuviai čia pradėjo kurtis. Kuom silpnesni ir menkesni mes esame už anuos mūsų pirmtakūnus, gyvenusius daug sunkesnėse ir vargingesnėse sąlygose? Mes nesame nei silpnesni, nei menkesni, bet tik daugiau apsnūdę. O to apsnūdimo ir apatijos saviems lietuviškiems reikalams reikėtų atsikratyti ir tuom pat sykiu drasiau ir kūrybingiau pažvelgti į ateitį.

## Keistas Pranešimas Apie Kiprą Petrauską

Vokietijoje leidžiamas Lietuvos vokiečių organas "Heimatstime" šiomis dienomis paskelbė tulos vokietės laišką iš Lietuvos, kuriame atskleidžia kai kuriuos paleckinio teatro užkulisius, liečiančius operos solistą Kučingį. Kaip žinia, jis neseniai grįžo iš ištrėmimo Sibiro šiaurės ir buvo priimtas į operą antraeiliu solistu. Viena dieną betgi Vilniaus opera jį pakvietė sudainuoti Mefisto partiją "Fauste". Dėl šio operos žygio labai supykęs Kipras Petrauskas. Jis kreipęsis į teatro komunistų partijos vadovybę, prašydamas išbraukti Kučingį,nes jo pasirodymas scenoje sukelsias žiūrovų tarpe revoliucines nuotaikas.

Čia nieko nelaimėjęs — plakatai su Kučingio pavarde jau buvę išplatinti — kreipęsis į Švietimo ministeriją, kur atsiekęs laimėjimą: "Faustas" buvęs pakeistas kita "Pilėnų" opera, šiuo tarpu jau be Kučingio. Kadangi bilietai jau seniai buvę išparduoti, tad prisirinkusi pilnutėlė teatro salė, daugiausia jaunimo. Kai tik operos orkestras užgrojęs pirmuosius overtūros garsus, į sceną pasipylę supuvę kiaušiniai, obuoliai; dalyviai ėmę giedoti gaidžių balsais ir kitaip trukdyti orkestrui. Pagaliau šis nutylęs ir pasirodęs teatro direktorius, kuris bandęs sudrausminti publiką. Bet ir į jį buvę paleisti panašūs dalykai. "Pilėnai" buvę pravesti tik didelėje milicijos apsaugoje, kurios į teatrą suplaukęs didelis būrys.

Kipras tuo metu medžiojęs. Tačiau jo buto langai buvę išdaužyti, o jo portretas, išdidžiai kabąs teatro fojė, buvęs kažkieno perrištas juodu kaspinu. Maža to, Kipras tomis dienomis susilaukęs keleto šimtų anonimiškų laiškų su įvairiais grąsinimais, o kolegos artistai, jį sutikę, nusisukdavo. Dėlto jis labai supykęs ir vengiąs į operą užeiti.

Kaip žinia, Lietuvos operos solistas K. Petrauskas, kad ir turįs didelių gabumų ir talentų vyras, buvo vienas iš pirmųjų, kuris, bolševikams užėmus Lietuvą, tapo jų uoliu pataikūnu bei pakaliku.

Tačiau incidente su Kučingiu galėjo pasireikšti ir asmeniniai motyvai, pirmoje eilėje — pavydas. Operų "prima donnos", nenorėdami užleisti kitiems pirmenybės, kartais bando išversti ir teatrų sienas.

## Paskleidimas Žinių Apie Padėtį Lietuvoje

Vienas asmuo, kuriam neseniai pasisekė išsprugti iš okup. Lietuvos, tarp kitko nusiskundė, kad mūsų veiksniai ir išeivija laisvame pasaulyje permažai paskleidžia žinių apie tai, kas dėjosi ir dedasi Lietuvoje. Girdi įvykiai Vengrijoje plačiai ir garsiai praskambėjo visame Rytų ir Vakarų pasaulyje, tuo tarpu Lietuvos įvykiai beveik visiškai nebuvę paminėti, nors lietuviai ne kiek nemažiau kovoję ir nemažiau kraujo buvo išlieję, kaip vengrai. Mūsų veiksniai kaltinami ir tuo, kad jie nepasistengę sudaryti su kraštu tiesioginių ryšių, per kuriuos būtų gaunamos informacijos ne per bolševikinę "Eltą", Maskvos radiją ar sovietų informacijos agentūras, bet iš tikrųjų pirmaeilių šaltinių.

Esą būtina, kad pasaulis žinotų, kas dedasi Lietuvoje ne iš bolševikų šaltinių ar juos pakartojančių bei savotiškai "samprotaujančių" mūsų veiksnių, bet iš pirmaeilių — iš kenčiančios Lietuvos. Tokias tikslias informacijas patiekti esą mūsų informacinių įstaigų ir politinių emigrantų uždaviniai.

Del tų nusiskundimų norėtusi padaryti viena kita pastabėlė. Kad įvykiai Vengrijoje plačiai praskambėjo vakarų pasaulyje, tai tiesa. Bet tas viskas atsitiko dėka tam, kad sukilimo metu ten buvo užsienio korespondentų, svetimų valstybių ambasados ir šiaip lankytojų, kurie perdavė žinias laisvajai spaudai.

Lietuva gi tuom tarpu yra aklai izoliuota ir iš jos gauti tikrų žinių yra labai sunku. O jei kurios ir pasiekia mus, tai jau būna labai suvėlintos ir jas paskleisti nėra taip lengva.

# Apžvalga

### ANGLAI IMA PAVYDĖTI VAK. VOKIETIJAI

Anglija rado naują priežastį pykti ant vak. Vokietijos. Tą anglų pyktį išreiškė jų finansų ministeris, kuris nurodė, kad Vokietija yra atsigavus, kad ji turi didelę aukso atsargą ir galėtų kreditais padėti Indijai ir kitoms atsilikusioms tautoms.

Kai Vokietija to nedaro, tai tą turi daryti Anglija, kurios ištekliai esą labai riboti. Bet vargiai ar vak. Vokietija šiuo metu galėtų pagelbėti kitiems. Jos rytinę dalį laiko savo naguose Sovietai, o laisvosios krašto dalies atstatymas iš griuvėsių dar nėra baigtas.

### PALECKINIAI PIKTAI KOLIOJA AMERIKIEČIUS ŽURNALISTUS

Ir Lietuvos bolševikinė spauda vis daugiau vietos paskiria Amerikos ir jos žmonių teršimui, juodinimui. Liaudžiai skiriamas žurnalas "Švyturys" vis daugiau paskelbia prieš juos nukreiptų rašinių bei karikatūrų. Štai Nr. 12 iškoneveikia amerikietį Katlerį, dariusį garsųjį televizijos pasikalbėjimą su Kruščiovu.

Paleckiniams irgi baisiai nepatiko Katlerio klausimas Maskvos bosui, kai korespondentas suabejojęs Maskvos pasigyrimais jų pasiektais ar pasieksimais rezultatais pieno ūkio srityje. Katlerio klausimas buvęs šis: "Gal būt jūs, komunistai, turite kokį nors būdą užtikrinti, kad kiekviena karvė vestų dvynus?..."

### RUSAI DABAR TURI DIDŽIAUSĮ SUBMARINŲ KIEKĮ

Admirolas Arleigh A. Burke, JAV-bių karo laivyno operacijų viršininkas, paliudijo, dak Rusija šiuo metu turi didžiausią šios šalies istorijoje povandeninių laivų (submarinų) skaičių.

"Ir jie kasmet nuleidžia į vandenį bent 100 naujų submarinų — to dar niekad taikos metu neįvykdė joks kraštas. Be to, rusai bando taip ištobulinti povandeninius laivus, kad submarinai galėtų su vairuojamais sviediniais (raketomis) pasiekti beveik kurį pasaulio taikinį, ypač pramonės centrus ir didmiesčius", — pranešė admirolas Burke, kalbėdamas 58-je veteranų stovykloje Miami Beach, Floridoje.

Kad užkirtus rusams galimumus sunaikinti Ameriką, JAV-bės stato 21 atominę energija varomus laivus, jų tarpe 19 submarinų, atominį kreiserį ir kariuomenės gabenimo moderniską laivą. Keturi atominiai povandeniniai laivai jau yra karo laivyno žinioje, o kreiseris yra statomas.

"Tačiau neužmirškime, kad Sovietų Sąjunga, kaip jūrų jėga, yra paveržusi iš Didžiosios Britanijos antrąją vietą ir jau turi didžiulį, įvairų karo laivyną. Mes esame kol kas pirmoje vietoje ir šią pirmenybę privalome išlaikyti, kad priešas turėtų gerai pagalvoti, pirm negu išdrįstų Ameriką pulti", — įspėjo JAV-ių Karo Laivyno operacijų viršininkas Veterans of Foreign Wars stovyklos dalyvius.

## LIAUDIES DAINA

Teka, teka upelė,
Upelė sraunioji.
Vai ko tu leki, upelė,
Ir niekad nenustoji?
Ar ne lygūs kraštužėliai,
Ar ne žalia žolelė?
Visi lygūs kraštužėliai,
Tik ne žalia žolelė.
Vai, bernėli, raitėlėli,
Ko karelin tu išjoji?
Ar ne smagu jaunimėly,
Ar tau liūdnos dienužėlės?
—Smagus, gražus jaunimėlis.
Tik man liūdnos dienužėlės.
Kad netekau motinėlės,
Nė jaunosios seserėlės.
Ne taip liūdna medužėliui
Tarp plačiųjų laukelių.
Kaip man liūdna bernužėliui
Be tikrosios giminėlės.

## Jumoras

### Pažintis

Jaunesnysis leitenantas viename baliuje pasakęs neseniai sutiktai merginai:

— Ar jūs pažistate ten stovinti kapitoną? Jis yra kvailas, piktas ir ištižėlis.

Ji: — Ar jūs žinote kas esu? Aš esu to kapitono duktė.

Leitenantas: — O ar tamsta žinai kas aš esu?

Ji: — Ne.

Leitenantas: — Ačiu Dievui!

### Praktiškais Sumetimais

— Kam jūs nudažėt vieną savo automobilio pusę mėlsvai, o kitą raudonai?

— Kad liūdininkai susimaišytų teisme.

### Pilietystės Kvotimai

— Kur yra Washingtonas?

— Jis miręs.

— Aš turiu galvoje Jungtinių Valstybių sostinę.

— O, toji yra paskolinta kitoms šalims.

— Kuom jūs galėtumet prisidėti prie išlaikymo konstitucijos?

— Niekuom. Aš turiu išlaikyti žmoną ir penkis vaikus.

Amerikoje priskaitoma net milionas moterų — alkoholizmo aukų.

## PER mano koštuvą

Mano šimtmetinis kalendorius tikrina, jog jeigu pirmoji rugpiūčio mėnesio dalis yra gana karšta, tai ruduo bus ankstyvas ir šaltokas.

Jeigu toji pranašystė ir išsipildytų, tai del to perdaug nesisielosim. Ši vasara mus gerokai prikepino ir vėsesnis oras atrodys kaip malonus svečias.

Pranešimai iš Washingtono teigia, jog šiuo metu mūsų krašte yra toks didelis gerbuvis, kad kiekviena šeima gali turėti savo garažiuje po du automobiliu..

Taip, laikymas garažiuje dviejų ar daugiau automobilių yra ne tik gerbuvio, bet ir išminties ženklas. Visa blogybė pasireiškia kai tie automobiliai pradeda be atodairos lakstyti gatvėmis ir vieškeliais...

Lenkai jau siekia sulenkinti ir anglų kalbą. Vienoje išleistoje anglų kalba knygoje, Lietuvą jie vadina ne Lithuania, bet tiesiai "Litwa". Tą iškraipymą jie aiškina sekančiai:

"Iki krikšto, Lietuva buvusi 'Lithuania', bet po krikšto ji tapusi 'Litwa'.

Mes pirmą sykį girdime, kad tas krikštas būtų palietęs ne vien žmones, bet ir pačios valstybės vardą, o taip pat vardus upių, ežerų, kaimų, miestų ir panašiai.

Už geležinės uždangos pasakojama, jog Stalinas padaręs dvi klaidas:

1. Parodęs Europai kas ištikro yra bolševikai.

2. Parodęs bolševikams kokia yra Europa.

Kremliaus pasigyrimas, kad jis turi rakietą, kuri gali aplėkti visą pasaulį ir išsprogti bent kurioje numatytoje vietoje, vargiai ar ką naujo pasako. Bolševikai jau seniai turėjo pasigaminę tokias "raketas" ir jomis svaido po visą pasaulį skleisdami propagandą.

Vyras: — Ką tai reiškia, sūris ir kava pietums?

Žmona: — Matai, brangusis, bekalbant telefonu užsidegė katlietai, o kad užgesinti ugnį, užliejau ant jų verdamą sriubą...

Prisimenant, kad mūsiškės grupės New Yorke vis dar negali susiburti vieningam darbui išlaisvinti Lietuvą, norisi pakartoti eilutes, parašytas vieno amerikiečio lietuvio prieš 70 metų. Tos eilės baigiasi taip:

Vienok turiu šviesią viltį,
Jog ateis tas laikas,
Kad lietuvis dirbs tėvynei,
Kaip jos tikras vaikas...

Visad būk pasirengęs atlikti didesnius dalykus, negu tuos, kuriuos dabar atlieki.

— Eolas.

## Automobiliai Pasirodė Lietuvoje 1910 Metais

Lietuvos miestų gatvėse ir vieškeliuose automobiliai pradėjo rodytis 1910 metais. Žinoma, tai buvo didelė naujenybė žmonėms, o arkliams, tai tikra baisenybė.

Geriausi tuo laiku automobiliai buvo laikomi "Daimler". Juos gamino viena austrų dirbtuvė, įrengta Vienos priemiestyje. Motoras turėjo 120 arklių pajėgą ir lėkė kaip žaibas — 30 kilometrų į valandą. Automobiliai buvo rudai dažomi, be uždangų pasažieriams ir kainavo šiandienine valiuta apie 3,500 dolerių.

### Sūris Žmonijai Ne Naujiena

Sūrio vartojimas buvo jau žinomas 2,000 metų prieš Kristaus gimimą — tam yra raštiški paliudijimai.

Tačiau spėjama, kad žmoniją sūrį, kuris buvo gaminamas iš avių ir ožkų pieno, pažino jau žymiai anksčiau. Tik daug vėliau pradėta gaminti sūrius iš karvių pieno.

Paprastas kiaušinis turi 8,000 mikroskopinių skylučių — narvelių.

## Taip Poetas Chodzka Įvertino Lietuvos Kaimo Grožybes

Poetas, diplomatas ir mokslininkas, Aleksandras Chodzka, gimęs Lietuvoje 1804 metais, c miręs 1891 metais Prancūzijoje, daug buvo apkeliavęs ir daug buvo matęs savo amžiuje. Areštuotas caro valdžios ir prašalintas iš Vilniaus universiteto, jis išvyko į Persiją, o paskiau į Turkiją. Paskiau jis įstojo į prancūzų diplomatinę tarnybą, o apleidęs ją, užėmė literatūros profesoriaus vietą Sorbonnos universitete.

Viename savo rašinių, jis štai kaip atsiliepė apie savo gimtinį kraštą:

"Niekur pasaulyje gyvenimas nebuvo taip linksmas ir smagus kaip Lietuvos kaimuose ir sodybose. Kiek daug džiaugsmo galėdavai ten užtikti, kiek pasitenkinimo širdžiai ir grožybių akims rasdavai tame krašte!..."

Gyvendamas svetur Aleksandras Chodzka, matomai, buvo labai išsiilgęs savo gimtinės šalelės, į kurią jis negalėjo grįžti.

## Atvyko iš New Yorko

Vladas ir Eufrozina Veseliaus kai atvyko iš New Yorko ir apsigyvens Chicagoje. Laikinai jie apsistojo pas Praną Pilipauską, 7209 S. Harding Ave.

Jie išgyveno 26 metus Buenos Aires, Argentinoj, ir į šią šalį atvažiavo prieš du metu. Chicaga jiems patinka tuom, kad čia esama daug lietuvių.

### Susimaišė Asmenybės

Tarnaitė: — Tamsta taip piktai kalbėjai telefonu į mane šį rytą, kad aš norėjau mesti darbą ir išeiti.

Šeimininkas: — Atsiprašau, aš maniau, jog kalbu į savo žmoną...

Pirmas lietuvis, vaidinęs prancūzų filmuose buvo Juozas Miltinis. 1937 m. jis filmavosi studento anarchisto vaidmenyje paveiksle "Hėlene."

Išlindo yla iš maišo.


Ar Jūs esate toks
LINKSMAS?
Jei ne, tai pradėkite
TAUPYTI
ŠIANDIEN!

Mutual
FEDERAL
Savings
and Loan Association
Chartered and Supervised by the U.S. Government

2202 W. Cermak Road
Chicago 8, ILL.
VIrginia 7-7747

INSURED SAVINGS
Federal Savings and Loan Insurance Corporation

Aukštesnius dividendus mokėsime nuo 1957 m. sausio mėn. 1 dienos.
Partrauksime Jūsų pinigus iš kitur, jei atnešite savo banko knygutę.
Pinigams padėti nereikia važinėti. Juos galite pasiųsti paštu. Mes apmokėsime pašto išlaidas.

JOHN J. KAZANAUSKAS,
Prezidentas

ĮSTAIGOS VALANDOS: Kasdien nuo 9-tos ryto iki 5 val. vakaro. Ketvirtadieniais nuo 9-tos ryto iki 8 val. vakaro. Šeštadieniais nuo 9-tos val. ryto iki 1 valandos po pietų. Trečiadieniais visai neatidaroma

# APIE ĮVAIRIUS DALYKUS

### Besimaitindamas Vaisiais Jis Susilaukė Ilgo Amžiaus

Dr. George W. MacGregor, Chicagos Vegetarų draugijos pirmininkas, yra ne vien vegetaras, t. y. augalinio maisto valgytojas, bet tevalgo tik įvairius vaisius, riešutus ir sūrius, atsisakydamas net nuo daržovių. Vieton vandens, jis geria vaisių sunkas.

Jau sulaukęs 82 metų, Dr. MacGregor atrodo nevyresnis kaip 60 metų vyras. Tokį keistą maistą jis pasirinko, pradėjęs gydytis nuo virškinimo sukrikimo. Pirmiausia nustojo valgyti mėsą, vėliau atsisakė ir nuo miltinių patiekalų.

Lapkričio mėn. Dr. MacGregor dalyvaus pasauliniame vegetarų kongrese Bombėjoje, Indijoj.

### Baltijos Jūros Vanduo Darosi Sūresnis

Dar neseniai mokslininkai Baltijos jūros visiškai nelaikė jūra, o apibūdindavo ją, kaip didžiulį, sūraus vandens ežerą.

Baltijos jūra, palyginus, yra dar labai "jauna", nes atsirado tik prieš 20,000 metų. Su Šiaurės jūra ir Atlanto vandenynu jinai irgi susijungė "neperseniausiai".

Tasai Baltijos jūros "jaunumas" sukelia dideli okeanografų, biologų ir hidrografų susidomėjimą. Jie nustatė, kad Baltijos jūros vanduo darosi vis sūresnis, o jos vandenų temperatūra jau yra pasidariusi dviem Celsijaus laipsniais šiltesnė.

Paskutinieji tyrinėjimai parodė, kad vandens nusekimas ir kilimas Baltijos jūroje įvyksta tuo pat metu, kaip ir Atlanto vandenyne: po 12 valandų Baltijos jūros gilumoje plaukia stiprios vandens srovės, kurios neša iš Atlanto sūrųjį vandenį. Tarp tų sūraus vandens ir saldesnio vandens srovių visa laika vyksta "susirėmimai", kuriuose laimi sūrusios srovės. Druskos Baltijos jūroje daugėja ir dėl to, kad pastaruoju metu itekančios upės atneša viš mažiau vandens. Mat, per paskutinius 30 metų kraštuose prie Baltijos jūros buvo sausesnės vasaros ir mažiau krituliu.

Į Baltijos jūra nemažai sūraus vandens atneša ir vėjai bei audros.

Baltijos jūra paviršiuje dažniausiai rami, gilumoje yra sukuringa ir srovinga. O jos vanduo palaipsniui darosi vis labiau sūresnis.

### Ilgiausiai Valdęs Savo Kraštą Karalius Buvo Liudvikas XIV

Visoje Europos istorijoje ilgiausiai karaliavo Prancūzijos karalius Liudvikas XIV, vadinamas Karalius - Saulė. Tėvui mirus, jis į sostą įžengė būdamas vos penkiu metu berniukas ir karaliavo nuo 1643 iki 1715 metų, t. y. net 72 metus.

Liudvikas (Louis) XIV-tas padėjo iškilti prancūzų kultūros "aukso amžiui". Jam valdant, pasireiškė didieji rašytojai Paskalis, Kornelis, Rasinas, Molieras ir daug mokslininkų, išradėjų, karo vadų.

### Yra Naudinga Žinoti Savo Protėvių Ligas

Dr. Paul Dudley White, pagarsėjęs širdies ligų specialistas, savo laiku gydęs ir prezidentą Eisenhoweri, pataria ištirti bent artimesnių protėvių, tėvų ir kitų šeimos žmonių gyvenimą, kad žinoti, kiek ilgai tie žmonės gyveno ir nuo kurių ligų mirė.

Toks žinojimas, Dr. White nuomone, daug kam padėtų išvengti ligų, kurioms tie žmonės turi paveldėtą palikimą.

## Apie Vieną Agronomą, Kuriam ir Chicaga Neįkvėpė Išminties

Worcesteryje, Mass. kelis metus gyvenęs vienas aukštas agronomas Jonas, kuris neseniai persikėlė į Čhicagą. Iš ten jis parašė savo draugui Worcesteryje, atidengdamas netikėtą reveliaciją apie J. Krasinską. Girdi, Krasinskas giriasi esąs vienas žymesnių veikėjų, bet dabar jis, škęs kaip liutas, nutūpė kaip musė.

Klysti, agronome! Aš niekad nepretendavau būti dideliu veikėju. Į veiklą įsijungiau nuo jaunų dienų — 1916 metų, ir joje tebesu jei ne vienokiu, tai kitokiu būdu. Tačiau savo kailio nekeičiau; buvau ir būsiu tautišku, liberališku demokratu. Šiuos savo įsitikinimus gyniau ir ginsiu, o su triukšmadariais kovosiu, kiek tik mano jėgos leis.

Tikrai nustebau, skaitydamas tokį laišką, kur jis džiaugiasi, kad už geležinės uždangos pažanga padaryta. Tik Sandara ir Vaidyla, esa, jokios pažangos nedaro. Vadinasi, jau džiaugiasi svetimu bizūnu, tačiau savo tėvišką globa niekina. Iš tokių triukšmadarių tikėtis daugiau ir nieko negalima. Tai didelis vėjavaikis ir nenuorama. Maniau, gal Chicagoje pasitaisys. Apsirikau... Gaila, kad tokių yra!

— J. Krasinskas.
Worcester, Mass.

## Worcester, Mass.

### Išleistuvės pp. Neviams

Rugpiūčio 11 d. prieš išvykimą į saulėta Florida, Juozas ir Jenne Neviai - Neviackai buvo suruoše šaunias išleistuves, kuriose dalyvavo daug pažįstamų ir draugų. Tarp gražių medžių, gėlių ir vynuogių, stalai lūžo nuo valgių ir gėrimų. Vaišėse dalyvavo: Jonas ir Vincenta Kielai, J. ir J. Krasinskai, J. ir ponia Dabrilai, V. ir M. Mitrikai ir ponios Nevis 2 sesutės.

Vaišės buvo retos, kurios palikos gilų atsiminimą. Ir visi gražiai mokėjo padėkoti. Be to, ponai Neviai, dar ir mus apdovanojo, atveždami vertingų dovanų, už kurias nuoširdžiai dėkojame ir ilgai negalėsime užmiršti.

Rugpiūčio 16 dieną, važiuojant iš Putrienės šermenų, Lynn, Mass. į Worcesteri, atgal, Igno Lozorevičiaus automobilis atsimušė į kita. I ta sūkuri pateko Kristina Šalaviejienė, Juozo Šalaviejaus žmona, kuri yra gydytojo priežiūroje. Linkime greit pasveikti.

### Prisiminus N. Kudurauską

Rugpiūčio 17 ir 18 dienomis mirė trys vietos lietuviai: Jonas Mickevičius, 64 metų, Vincas Krištolaitis, 83 ir Nikodimas Kudurauskas, 68 metų. Šis kilęs iš Merkinės ir daug metų buvo Millbury gatvėje prekybininku. Prieš 8 mėnesius mirė jo žmona.

Nuo to laiko niekur jis nesirodė, nesimatė. Prieš 4 metus buvo nuvykęs į Floridą nuolatiniam apsigyvenimui, bet nepatiko ir sugrįžo atgal North Oxford, Mass. nusipirko namą ir krautuvę, kur ir užbaigė savo gyvenimo dienas. Nikodimas jaunas būdamas, buvo veiklus socialistas ir priklausė socialistų 40-jai kuopai, buvo choro nariu, dalyvavo vaidinimuose.

Pradžioje buvo įsijungęs į Bimbos eiles. Tačiau greitai pažino tuos žmones, susiprato ir įsijungė į lietuvių eiles, kaip sako, — grįžo prie šventosios Dvasios ir buvo geras lietuvis.

Rugpiūčio 19 d. jo kūnas sudegintas krematoriume. Pasiliko giliame nuliūdime sūnus daktaras Edmundas Kudurauskas, turįs valdinį darbą ir gyvena Bostone.

— J. Krasinskas.

## Geram Tikslui

### Prisidėti Niekad Nevėlu

Jaunos mintys, tos auksinės
Kyla, skrenda lyg sparnais.
Kai pasiekia jos žydrynės,
Ten sukrankščia tik varnais.

Kai dings dienos laimės metų,
Amžiaus galas bus matyt,
Sukinėsies tarp verpetų,
Ar žinosi, ką daryt?

Prisimins tad tau vaikystė,
Koks smarkuolis tad buvai,
Į tuštybę išsivystė,
Taip save tu apgavai.

Geras vardas nyksta, griūva,
Nors jį uoliai augini.
Ir didybė štai pražūva,
Nors ir pūstis ketinai.

Svetimybių kiek vartoji,
Neva mokslo daug turi,
Minti savo iškreivoji,
Maišalienę tik kuri.

Ir didžiuojies, kad mokytas,
Kitas niekas prieš tave.
Tu kyli ir niekas kitas
Tematai tik pats save.

O nekilk augštai, be galo,
Tik darbuokis kaip visi,
Kol dar veidas nepabalo,
Kol ant žemės tebesi.

Dar tėvynei reikalingas,
Tebėra ten vergija,
Darbas tavo bus naudingas,
Nepranyks tau Lietuva.

Va kas reikia prisiminti:
Sielos grožį išlaikyt,
Negerumai prikabinti
Ir purvai reik nukratyt.

— Perkūnas.

### Gamtos Prajovas

Islandijos sostinė Reykjavik yra arčiau Šiaurės ašigalio net 1,700 mylių, negu, pvz., mūsų New Yorkas. Bet sausio mėnesio temperatūra ten yra tik vienu laipsniu žemesnė, kaip New Yorke.

Meno paskirtis — tobulinti ir gilinti žmogaus protavimą, emocijas bei skonį.

## Parūpinu Apdraudą Įvairios Rūšies

Apraudžiam Namus, Automobilius, Langus, Baldus ir kitokius dalykus.

JUOZAS SPAITIS
3261 S. Halsted St.
Tel. VIctory 2-6469


Moving Moving
PERKRAUSTYMAS IŠ ARTI IR TOLI
Ilgų metų patyrimas — Pigus sąžiningas patarnavimas. Nauji dideli sunkvežimiai — Patobulinti perkraustymui įrankiai. Kaip patys sunkvežimiai, taip ir jūsų perkaustomi baldai yra apdrausti — Inšiurinti
J. NAUJOKAITIS 2022 W. 69th St., Chicago 29, Ill. Telefonas: WAlbrook 5-9209


## J. Gribausko, St. Anthony Savings and Loan Association Vedėjo Raportas

Juozas Gribauskas, vedėjas

Metiniame šėrininkų susirinkime rugpiūčio 6 d. Juozas Gribauskas, Šv. Antano Taupymo ir Skolinimo Bendrovės sekretorius ir vedėjas (adresas 1447 So. 49th Court, Cicero 50, Ill.), pranešė, kad ši įstaiga turėjo visų taupytojų pasitikėjimą ir rekordinius biznio metus, padidėdama daugiau $ 2,000,000 taupymo skyriuje.

Nuo 1956 m. birželio 30 d. iki 1957 m. birželio 30 d. visas bendrovės turtas padidėjo nuo $14,243,990.52 iki $ 16,081,794.67. Per tą patį laiką buvo pradėtos 1,424 naujos taupymo sąskaitos, 434 "Kalėdų Klubo" sąskaitos ir 100 "Atostogų Klubo" taupymo sąskaitų. Iš viso buvo įdėta į visas taupymo sąskaitas $ 6,591,044.48 ir išmokėta taupytojams per tą patį laiką $ 4,553,213.05. Į atsargą buvo padėta $ 174,262.04; ši suma yra daug didesnė, negu federaliniai potvarkiai reikalauja. Iš šio pranešimo matome, kad Šv. Antano Taupymo ir Skolinimo Bendrovė buvo ir yra stipriausia ir augiausia jūsų sunkiai uždirbtiems pinigams taupyti.

Juozas Gribauskas yra tas mogus, kuris supranta ir žino kiekvieno taupytojo padėtį. Jis žino, kaip sunku buvo sutaupyti gyvenimo pradžiai ir kaip yra svarbu taupyti saugioje ir patikimoje įstaigoje. Šv. Antano Taupymo ir Skolinimo Bendrovė jau turi daugiau 10,000 taupytojų, kurie taupo jau daugelį metų ir yra patenkinti šia bendrove. Kviečiu ir raginu visus lietuvius pradėti sąskaitą dabar, kur jūsų draugai ir kaimynai taupo saugiai ir pelningai nuo 1922 metų.

Kiekvieno padėti pinigai yra federalinės valdžios apdrausti jūsų saugumui iki $ 10,000.

Toliau J. Gribauskas pranešė, kad buvo išduotos 384 namų pirkimui arba statymui sumai $ 5,218,000. Visi skolintojai gerai moka ir nuo 1939 m., kai J. Gribauskas pradėjo tvarkyti šią niekam nežinomą bendrovę, nėra padaryta nė vieno "foreclosure" dėl skolininkų paskolų negrąžinimo. Šis rekordas yra geriausias visoje Chicagoje.

Dabar Šv. Antano Taupymo ir Skolinimo bendrovė įsteigė naują taupymo skyrių, kuris moka ½% daugiau už dabartinį dividendą. Dėl informacijų kviečiame pasikalbėti telefonu su bendrovės taupymo skyriumi.

Gribauskas toliau priminė šėrininkams, kad bendrovės taupytojai yra šios bendrovės "širdis", nes be jų pasitikėjimo ir taupymo bendrovė nebūtų $16,000,000 bendrovė ir nebūtų žinoma 18 valstybių kaip saugiausia ir pelningiausia vieta taupytojams. Už parodytą palankumą bendrovė apdovanoja visus gražiomis dovanomis kiekvieną mėnesį už pinigų padėjimą.

Gribauskas pranešė, kad sąskaitos bus nemokamai perkeltos į šią bendrovę iš kitų miestų, jei atsinešite savo taupymo knygeles.

Sveikinu visą valdybą ir direktorius už tokį sąžiningą tvarkymą šios bendrovės reikalų, nes žinau, kad kiekvienas taupytojas, turėdamas savo pinigus Šv. Antano Taupymo ir Skolinimo Bendrovėje, — naktį miega ramiai, su saugumo ir pasitenkinimo šypsena.

Bičiulis

Namų šeimininkės, besiruošdamos savo pastogėse, per dieną suvaikšto net pusdevintos mylios.

## Dėmesio! Chicagos Lietuviams!

Lietuvių Švento Rašto Tyrinėtojų konvencija prasidės šeštadienį — rugpiūčio 31 d. 2:30 val. po pietų ir tęsis iki rugsėjo 2 d., reiškia tris dienas. Konvencija įvyks C.S.P.S. svetainėje, 4758 So. Honore St., Chicago, Ill.

Vieša paskaita publikai įvyks sekmadienį, rugsėjo 1 d. 3 val. po pietų. Kalbės S. Beneckis, iš Cobles, Mich. tema "Kada ateis Dievo karalystė, čia, ant žemės".

Visi tie, kurie turi tikėjimą į Dievą ir nori daugiau susipažinti su Dievo planu ir Jo Tiesos žodžiais, kas liečia visos žmonijos išganymą, prašomi atsilankyti.

Įėjimas visiems laisvas, jokios rinkliavos nebus.

Kviečia Šv. Rašto Tyrinėtojai.
(Skelb.)


CRANE SAVINGS
and Loan Association

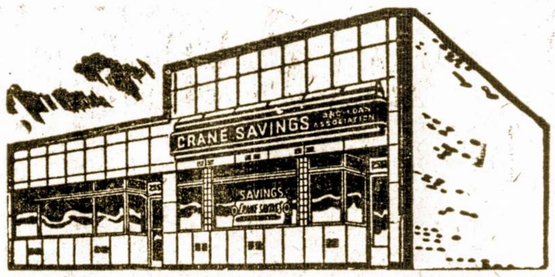


2555 WEST 47th STREET LAfayette 3-1082
B. R. Pietkiewicz, prez.; E. R. Pietkiewicz, sekr. ir advokatas
Mokame aukštus dividendus. Kešiuojame čekius. Parduodame ir išperkame valstybės bonus. Taupytojams patarnavimai veltui.
ATIDARYKITE SĄSKAITĄ ŠIANDIEN. APDRAUSTA IKI $10,000
DARBO VALANDOS: pirmad. ir ketv. nuo 9 iki 8 val. vak. antradienį ir penktadienį nuo 9 iki 5; trečiadienį uždaryta o šeštadienį nuo 9 valandos iki vidudienio.



LIETUVIŲ AUDITORIJA
LIETUVIŲ AUDITORIJA
3133—37 So. Halsted Str. Telef. VI-2-6172
POKYLIAMS KONCERTAMS VESTUVEMS 4 Salės
Moderniškai įrengtos VIRTUVES (su maistu ar be maisto) išnuomojamos neaukštomis kainomis.

Jūsų patogumui čia pat
BARAS
Jaukus putojančių taurių pavėsis ir žavi muzika.



ĮSTOK ĮŠĮ KLUBĄ

87.3 PROOF for perfect taste

*ir patirk kokybę ir nepaprastai gerą skonį šios ypatingos degtinės*

Štai yra žinia! Pirmutinis paragavimas šios "21" CLUB SPECIAL privers jus pasakyti: "Tai yra tikra degtinė-pilna gero skonio!"

Įsitėmykite, jog CLUB SPECIAL turi aukštesnį "proof", kuris siekia 87.3. Tai reiškia, jūs gausite daugiau degtinės už savo sunkiai uždirbtus pinigus.

Ji yra švelni-ir jums ji patiks, ne tik jums, bet ir jūsų draugams. Vienas paragavimas tūkstančius į jos pusę.

PIRK "21" CLUB SPECIAL

"21" BRANDS Club Special

BLENDED WHISKEY • 87.3 PROOF • 60% GRAIN NEUTRAL SPIRITS
"21" BRANDS, INC., N.Y.C.

# SVEIKATA... BRANGUS TURTAS

## Širdimi Sunegalavę Turi Ramiai Gyventi

Žmogus visada ir visame privalo išlaikyti lygsvarą. Niekad nepatartina, kaip sakoma, "persitempti": nei dirbant, nei ko nors kitaip siekiant. Žodžiu, reikia vengti visko, kas gali privarginti širdį.

Tiems, kurie turi iš prigimties nesveiką ar "sušlubavusią" širdį, niekad apskritai nepatar'tina pervargti. Nei fiziniu ar protiniu būdu tokie žmonės neturi teisės dirbti per jėgą arba įsitempiant. Ypač turi tai atsiminti tuomet, kai jaučiamas bendras nusilpimas, kai kankina dusulys ar pastebima širdies sunegalavimai.

Kiekvienas sergąs širdies liga pats gali nujausti, kiek gali dirbti, kad nesijaustų pervargęs. Dažniausiai pakanka atlikti pusės dienos darbą, o po to tenka laiką leisti neįsitempiant ir pailsint. Tačiau poilsis nereiškia, kad reikėtų gulėti lovoje, tik nereikia nei fiziniai, nei protiniai ar nerviniai "įsismaginti".

Kai gydytojo yra įsakyta ramiai gulėti, dusulio atvėjais galima, padedant už pečių pagalves, gulėti sėdimoj padėty. Bet kojų aukščiau pakelti nereikia, kad dusulio nepadidinus.

Gydytojui leidus lovą apleisti, iš pradžių reikia judėti labai atsargiai, viską tenka daryti išpalengva, todėl, kad ilgiau begulint širdis buvo pripratusi prie poilsio. Tokiems konvalescentams negalima imtis net lengvo darbo ar kaip kitaip įsitempti, nes toks neatsargus bandymas gali sunaikinti, kas gydymu ir poilsiu jau yra pasiekta.

Širdžiai ne tiek kenkia nuolatinis bei įprastas darbas, nors jis būtų ir sunkus, kaip atsitiktinis per jėgą dirbimas. Įpratimas laiks nuo laiko atlikti nepakeliamą darbą, gali suardyti širdies normalų veikimą, iššaukti širdies ligą.

Širdies sunegalavimus pajutusiems geriausias bičiulis ir patarėjas bus gydytojas. Daktarui neretai atsiranda sunkus uždavinys: ką patarti, kai ligonis dėl širdies ligos pobūdžio privalo mesti sunkų ar neatatinkamą darbą, kuris sudaro pragyvenimo šaltinį? Bet gydytojas yra pratęs sunkius galvosukius spręsti ir, turbūt, sugebės suteikti esamoje padėtyje geriausią patarimą.

## Kokios Rūšies Maistas Yra Naudingiausias Mūsų Organizmui?

Kol žmogus yra sveikas, jis nepaiso daugelio dalykų. Pavyzdžiui, ir valgių pasirinkimais, kol esame sveiki, nekreipiame dėmesio, kiek, kada, kur ir ką valgome. Mažai kas pagalvoja, kad netinkamas maitinimasis gali suardyti ir geležinę žmogaus sveikatą.

Maitintis vistik reikia apdairiai ir tinkamai. Svarbu yra ne kiek, bet ką mes valgome. Skilvio pergausiais valgiais apsunkinimas nėra naudingas, bet gali pasirodyti labai žalingas. Laimingesni visuomet pasirodys tie, kurie valgo neperdaug, bet vartoja maistingus, lengvai suvirškinamus ir įvairius valgius.

Maistą naudojame tam, kad grąžintumem išsekusias jėgas, kad galėtumem gyventi ir dirbti. Be to, turime tiek valgyti, kad neprarasti normalaus, pagal mūsų ūgį, svorio.

Maistas visada turi būti šviežias, nesugedęs. Vanduo neturi būti ilgai induose stovėjęs. Labai svarbu yra maistą gerai ir skaniai pagaminti, kad jis žadintų norą valgyti. Jei pavalgius, žmogus jaučia skilvyje sunkumą, tai dar nevisada turi reikšti, kad jo virškinimas yra sukrikęs, bet kartais pareina ir nuo netinkamos rūšies arba nuo blogai paruošto maisto.

Jau nemažai buvo rašyta apie naudą maistą įvairinti, kad jame būtų visi sveikatai išlaikyti reikalingi mineralai ir vitaminai. Tai yra būtina gero maitinimosi sąlyga, kuri padeda išvengti daug susirgimų ir dėl kurios neteks skųstis sveikatos sušlubavimu.

Tačiau neužtenka daboti, kad valgis būtų naudingas, šviežias ir gerai paruoštas. Svarbu yra ir valgio temperatūra. Patartina vengti perdaug karštų ir labai atšaldytų valgių, nes toks karšto ar perdaug šalto pamėgimas ilgainiui atsilieps į virškinimą. Jaučiant troškulį, nereikia gerti vandens su ledais arba iš šalto šaltinio. Privalu žiūrėti, kad vanduo visada būtų švarus, perilgai nestovėjęs.

Pienas yra apskritai sveikas gėrimas, ypač jaunatvėje ir vidutiniame žmogaus amžiuje. Bet yra žmonių, kuriems kenkia net pasterizuotas pienas, todėl būtina yra pieną atvirinti. Geriant ką tik pamelžtą pieną, nepakenks jį pavirti, ypač jei gali kilti abejonė dėl karvių sveikatingumo.

Valgių gaminimo receptai bei virimo knygos teikia daug nurodymų ir patarimų, kaip valgius galima įvairiai ir gardžiai paruošti. Ypač, nuo mažens įprasti, tautiniai valgiai organizmui yra naudingi, kadangi juose prakalba kiekvienos tautos šimtmečių patyrimas. Ir nuo to jaučiamas didelis vidinis pasitenkinimas.

— Medicus.

## Žmogaus Oda Atlieka Svarbias Pareigas

Žmogaus oda, t. y. viršutinė kūno danga, susideda iš trijų sluogsnių: Tikrosios odos (dermis), viršutinio klodelio (apidermis) ir poodininio sluogsnelio. Odoje yra išsišakoję kraujo takai ir nervai, joje randasi prakaito ir riebalinės liaukos bei plaukų augimo lizdeliai. Kaip žinoma, oda pildo daug įvairių pareigų, kurių tarpe atžymėtinos: išorės karščio ir šalčio tvarkymas (neleidžiant kūnui staiga atvėsti ar sušilti) liaukų sekrecija, kenksmingų medžiagų iš organizmo pašalinimas ir jautimo įspūdžių perdavimas.

Viršutinio odos sluogsnio susideda iš gyvų ir raginio pobūdžio narvelių paviršiaus.

Po odos tikruoju sluogsniu randasi riebalinių narvelių klodai — lyg koks minkštas odai matracas.

Mūsų oda atlieka daug svarbių pareigų ir yra nusipelnusi, kad mes ja rūpintumes. Švariai laikyti veido ir viso kūno odą yra kiekvieno mūsų būtina prievolė. Tai yra sveikatingumo svarbi sąlyga.

Pas jauną žmogų oda yra stangri (elastinga). Bet mums senstant, oda tą stangrumą praranda, nes palaipsniui mažėja poodinio sluogsnio riebalų kiekiai. Todėl oda su laiku raukšlėjasi, savaime pasikeičia ir jos spalva, kuri tampa vis labiau geltonesnė ir tamsesnė. Be to, oda darosi šiurkštesnė. Šiuo atveju labiausiai nukenčia veido, kaklo ir rankų oda, nes ją ypatingai veikia oro atmainos, nuosėdos. Neretai veido odos paviršius pasidaro tiek sunykimo paliestos, kad skruostuose ir aplink nosį būna permatomi kraujo indai.

Odai neleisti senti yra nemažai kosmetinių priemonių. Bet tie dirbtini būdai, aišku, negali sulaikyti fiziologinio kūno senstelėjimo proceso. Gali padėti tik kraujo cirkuliacijos pagerinimas. Tačiau šiuo atveju bus naudingos ne "grožio salonų"— moterų puošmeninių įmonių paslaugos, bet tik gydytojo patarimai.

## Vokietija Rūpinasi Būsimom Motinom

Vakarų Vokietijos Bundestago pripažintas hitlerinių laikų įstatymas numato kūdikio laukiančioms moterims daug teisių ir lengvatų.

Kiekviena įmonės, dirbtuvės, fabriko, raštinės ar krautuvės pardavėja, prieš kūdikiui gimstant, gauna 6 savaičių apmokamas atostogas. Kūdikiui gimus, apmokamos atostogos automatiš kai pratęsiamos dar šešioms savaitėms. Neštumo metu nepastoviai darbovietes lankančios moterys negali būti iš tarnybos ar nuo darbo atleistos.

Fabrikų darbininkės ir raštinių mašininkės vakarų Vokietijoje gauna maždaug vienodas $ 60 į mėnesį algas.

### Vienam Namui Būtų Perdaug

Kai pas tūlą Tomkins, Romforde, Anglijoje buvo padaryta krata, policija rado 428 durų rankenas, kurias jis pasisavino iš sandėlio, kuriame tarnavo.

Kai Tomkinsa paklausė, kodėl jis turi tiek durų rankenų, kaltininkas pasiaiškino, jog žada statyti naują namą ir manė, kad tos rankenos bus reikalingos.

### Lietus Padarė Nemažai Nuostolių

Anglijoje užėjo smarkios liūtys. Del to nukentėjo geležinkeliai, vieškeliai, namų rūsiai, o važiavusieji automobiliais turėjo bėdų, kai reikėjo automobilius palikti ir bristi į augštesnes vietas.

## Dail. Jonas P. Noblin, Kuris Piešė Lietuvos Vaizdus 18-tam Šimt.

Istoriniuose veikaluose apie Lietuvą galima užtikti ir įvairių paveikslų, nupieštų Jono P. Noblino. Tie paveikslai vaizduoja žemaičių ir aukštaičių trobeles, žmonių apsirėdymus, ūkiškus darbus ir panašius reginius antroje dalyje 18-tojo šimtmečio.

Jonas Noblin nebuvo lietuvis. Jis gimė 1745 metais netoli Montereau, vidurinėje Prancūzijoje. Bendrus mokslus ėjo Paryžiuje "Karališkoje akademijoje ypatingiems mokiniams", o paišybą studijavo pas žinomus anais laikais dailininkus. Jį ypatingai buvo sužavėjęs Rembrandtas, kurio įtaka pasireiškė vėlesniuose Noblino kūriniuose

Kunig. Adomas Chartoriskis 1774 metais atkvietė jį į Lietuvą. Ilgai netrukus jį paviliojo kunig. Radvilas. Nauja aplinka, skirtingi žmonės ir gamtos reginiai paskatino Joną Noblina prie nepaprastai gausios kūrybos. Jis nebuvo geniališkas dailininkas, ir prie tokių didenybių nepretendavo. Jam rūpėjo ne tiek išreikšti jo paties gabumus, kiek tiksliau atvaizduoti aplinkinį gyvenimą arba istorinius įvykius.

Negalėdamas pakesti maskoliško režimo, kuris tuomet pradėjo siausti Lietuvoje, Jonas Noblinas grįžo į Prancūziją 1804 metais ir ten tesė savo meninę kūrybą. Jis mirė 1824 metais.

### Nenori Tokio Paminklo

Indijoj, Madraso mieste buvo Lordo Wellingtono statula. Lordas Wellington yra buves Indijos vicekaralius. Toji statula, pagal valdžios potvarkį, iš miesto aikštės buvo nugabenta į muziejų. Indija nenori savo miestuose turėti viešose vietose anglų valdymo liekanų.

## Atspėkite Mįsles

1. Atsirita bertalaitis be šulų, be lankų, o viduj dvejops alus?
2. Susiūtas, bet ne drabužis, su lapais, bet ne medis, ne žmogus, o viską pasakoja?
3. Kai jauna buvau, rože žydėjau, kai pasenau, akis įgijau, pro tas akis pati išlindau?
4. Rudu rudu rudenėlė, žalia tavo kepurėlė?
5. Gudas pirtyje, gudo barzda lauke?
6. Lopinys ant lopinio, siūlo galo nerasi?
7. Kur tu eini, ten ramu, pilnas laukas akmenų?
8. Atpuruoja purelė su devyniomis odelėmis, kas į ją pažiūri, tas gailiai verkia.
9. Grigas grįgulis, miške atatsigulęs, lapą pasikoljęs, lapu užsiklojęs?
10. Skara skarinėjo, tvoroms lipinėjo?

2. Knyga, 3. Aguona, 4. Morka, 5. Ridikas, 6. Kopūstas, 7. Bulvė, 8. Svogūnas, 9. Agurkas ir 10. Samanos.

### Arbata Brangiai Kainavo

Kai arbata pirmą sykį buvo atgabenta 17-ame šimtmetyje į Anglija, ją gerdavo tik labai turtingi žmonės ir tai iškilmingomis progomis. Anuomet vienas svaras arbatos kaštavo nuo $30 iki $50.

Vakarų Vokietijos naujas karo laivynas šiomis dienomis įjungė į savo tarnybą pirmąjį, moderniškai įrengtą, povandeninį laivą.

### Turi Gauti Leidimą

Japonijos karinių lėktuvų fabrikas nori parduoti 25 lėktuvus Dominikinei respublikai. Juos parduotų už 10 mil. dolerių. Fabriko valdyba kreipėsi į Washingtono vyriausybę, kad leistų tai padaryti.

### Cigarečių Filtrai Naudingesni Fabrikantams, Negu Rūkoriams

Kongreso sub-komitetas, patyręs ekspertų nuomones, padarė išvadą: cigaretės su filtrais labiau yra naudingos tiems, kurie jas gamina, bet nedaug iš jų naudos turi, kurie jas rūko.

Dr. C. S. Kimball, ypatingai rimtai cigarečių filtrus tyrinėjęs, pranešė, jog išskyrus tik dvi rūšis, cigaretės su filtrais turi nemažiau nikotino, negu paprastos, ir tik 15 nuoš. mažiau ypatingai pavojingos dervos.

Dr. Salko skiepais, kurie apsaugo nuo vaikų paralyžiaus (polio) ligos, iki š. m. rugpiūčio 1 d. Amerikoje jau yra įskiepyta 70,000,000 žmonių.

## SAVI PAS SAVUS

Adomas Vaitkevičius,

Kam važiuoti, eiti ar skambinti kitur, jei

Atlas Fuel Company atstovas parduoda pigiausiomis kainomis, aukščiausios kokybės

ANGLIS IR ALYVĄ

Skambinkit dabar, rytą ar vakare telefonu RE. 7-5803 ir Jūsų kuro problema bus kuoskubiausiai išrišta.

Atlas Fuel kompanija įveda ir taiso visų rūšių centrinių sistemų įrengimus: boilerius, stokerius, alyvos ir gazo burnerius už žemesnę kainą negu kitur ir savo darbą garantuoja. Skambinkit į A. Vaitkevičiaus rezidenciją RE. 7-5803, arba Atlas Fuel Co. PR. 6-7960.


GUŽAUSKU

Beverly Hills Gėlinvėlė

Gražiausios gėlės del vestuvių bankietu, laidotuvėms ir del kitų visokių papuošimų.

2443 WEST 63RD STREET

Tel. PRospect 8-0833-80834

Antanas ir Aldona Gužauskai Sav.

Justin F. Chiauskas

Insurance Broker
Notary Public
Income Tax Service

2404 W. 46TH PLACE
Chicago 32, Ill.
Tel. LA. 3-3121

Įsidėkite į Savo Namus Lincoln Storm Windows

Juos Gaminame Nuosavoje Dirbtuvėje

JUOZAS SPAITIS

3261 S. Halsted St.

Telef. Victory 2-6469

Pašaukite Del Informacijų ir Apkainavimo.

Taupykite apdraustoje Taupymo ir Skolinimo Bendrovėje

UNIVERSAL SAVINGS & LOAN ASSOCIATION

- Įstaiga gerai žinoma visiems lietuviams. Paranki privažiuoti iš visų miesto dalių.
- Moka aukštus dividendus už santaupas.
- Skolina pinigus namams pirkti lengviems išmokėjimams už mažą nuošimtį.

UNIVERSAL SAVINGS and Loan Association

1800 So. Halsted Street — Chicago 8, Illinois

T. RYPKEVIČIUS, Prezidentas — Tel.: HAymarket 1-2028

ATIDARYTA KASDIEN: nuo 9 iki 4 valandos. Ketvirtadienį nuo 9 iki 8 valandos. Šeštadienį nuo 9 iki 3 valandos. Trečiadienį uždaryta.

Lietuvišku Saldainių Gamintojas

ST. PETRAUSKAS

Persikėlė į Naują Vietą —
3429 SO. LITUANICA AVE.
Telefonas: LAfayette 3-5837

Gamyba atliekama su miesto valdžios leidimu ir ir sveikatos departamento priežiūroje.

Vaisinės, Gretipinės, Žuvelės, Žagarės Vyšnia, Joniškių Slyva ir kitokios Saldainių rūšys.

Reikalaukite visose lietuviškose maisto parduotuvėse.

Lietuvių Prekybos Namai

MODERNIŠIKAUSIOS PREKĖS — ŽEMIAUSIOS KAINOS

MIESTE. PREKĖS BE BROKŲ. KAINOS BE UŽPRAŠYMŲ

Didžiulis Pasirinkimas Visų Prekių Namams

Atdara Pirmad ir ketvirt. nuo 9 val. ryto iki 9:30 val. vak.
Kitomis dienomis nuo 9 val. ryto iki 6 val. vakaro
Sekmadieniais atdara nuo 10 ryto iki 5 p.p.

FURNITURE CENTER, Inc.
LIETUVIŲ PREKYBOS NAMAI
3222-24 So. Halsted Street
Telefonas VIctory 2-4226

CHICAGO, ILLINOIS

# Reikėtų Sustiprinti Idejinę Kovą su Komunistų Agresija

**Naujų Raudonojo Imperializmo Laimėjimų Akyvaizdoje**

**Rašo P. DAILIDĖ**

Šiuo metu, kai administracija deda pastangas likviduoti padarytus Kongreso pagelbos užsieniams apkarpymus, platesnei visuomenei tenka išgirsti nemaža kritikos šio krašto užsienių politikai. Ta kritika kreipia daugiausiai dėmesio į tai, kad ligi šiol sudarytos bolševizmo plitimui užtvaros neapsaugoja laisvąjį pasaulį nuo raudonojo imperializmo prasiveržimų.

Nežiūrint milžiniškų sumų, Amerikos mokesčių mokėtojų sudėtų į tas užtvaras, raudonieji tai vienur tai kitur susiranda spragas savo užmačioms, ir laisvojo pasaulio kraštų skaičius, nors ir pamažu, bet nuolat tirpsta.

Kaipo pavyzdį, dažniausiai nurodoma arabų kraštus, kur raudonoji įtaka paskutiniu laiku pradėjo ypatingai smarkiai reikštis. Jei bolševikų užsimojimai užgrobti valdžią Jordane ir nedavė vaisių, tai Syrijoje raudonieji jau tiek įsitvirtino, kad tas kraštas jau yra paverstas Sovietų Sąjungos satelitu. Panaši padėtis yra susidariusi po savivaldybių rinkimų Indonezijoje.

Čia gerai susiorganizavę raudonieji savo pažadais ir šūkiais išėjo laimėtojais. Mažai nusimanantieji politikoje Indonezijos gyventojai jau beveik atidavė tą turtingą kraštą į bolševikų rankas. Tai jau stambus nuostolis laisvajam pasauliui. Ir ne be pagrindo daromi priekaištai to pasaulio vadovybei, kad ji laiku įvykių Indonezijoje nenumatė ir nesiėmė priemonių tiems įvykiams įspėti.

**Ligšiolinė Kova su Bolševizmu Per Silpnai Organizuota**

Jau tas faktas, kad pačioje Amerikoje paskutiniu laiku susekta vienuolika šnipavimo tinklų, aiškiai rodo, kaip plačiai yra išaugę ir išsišakoję bolševizmo čiuptuvai. Tai pasaulinio masto sąmokslas prieš laisvę. Prieš tą sąmokslą galima sėkmingai kovoti tik su tolygio masto organizacija. Tokios gi organizacijos ligi šiol kaip ir nėra. Demokratinis pasaulis be to leidžia bolševikams nekliudomai knistis po savo pamatais, pernelyg plačiai suprasdamas demokratines laisves.

Jungtinių Valstybių Aukščiausiojo Teismo formalus sprendimas tuo reikalu čia yra tik vienas tos rūšies pavyzdžių. O raudonieji kaip tik tą demokratijos silpną pusę meistriškai išnaudoja. Kiek vargo teismai jau yra turėję su liūdininkais, pasislėpančiais už penktojo konstitucijos pakeitimo? O viešoji opinija? Demokratija skaitosi su ja, nes valdžia čia yra žmonių pastatyta. Tai užtenka tik iškilti viešumon kuriam rūpimam raudoniesiems reikalui, kai pagal raudonojo centro isakymą pasipila tūkstančiai laiškų valdžios žmonėms su reikalavimais rūpimo bolševikams sprendimo.

Jokia kita grupė čia su raudonaisiais nesusilygins, nes centro isakymu vykdymas jiems yra privalomas.

Galima būtų nurodyti visa eilė kitų sričių, kur bolševikai panaudoja demokratinę satvarką ir jos įrėčius savo subversyvinei veikai. Tuo tarpu demokratiniai kraštai nesiima reikiamų savisaugos priemonių. Delto paradoksališkai pati demokratija pila vandenį ant bolševikiško malūno.

**Bet Laisvojo Pasaulio Vadovybė Neapsieina Ir Be Kovos Meto Klaidų**

Ta vadovybė turėtų bent palaikyti su visais laisvojo pasaulio kraštais reikiamą kovai kontaktą. Tam tikslui turėtų būti paruošti ir reikiami žmonės. Jie turėtų žinoti atitinkamą krašto kalbą, nuodugniai susipažinti ne tik su jo istorija ir geografija, bet ir su įpročiais ir visomis gyvenimo sąlygomis.

Šioje srityje būtų ne pro šalį pasimokyti kad ir iš pačių bolševikų. Jie apie kiekvieną laisvojo pasaulio kraštą yra gerai informuoti. Žinodami silpnas puses, jie tinkamai pakreipia savo propagandą. Ir laimi ten, kur rodos nėra pagrindo jų meškerei ką nors pačiupti. O vis delto, kad laisvasis pasaulis nepasirūpina laiku jų propagandą atremti. Ir kaip atrems, kai į pačias atsakingiausias vietas ambasadose užsieniuose yra skiriami žmonės, ne tik nemokantieji krašto kalbos, bet net nežinantieji, kur tas kraštas randasi žemėlapyje.

Tik neseniai vienas mūsų naujai paskirtų ambasadorių negalėjo senato komisijoje pasakyti pavardės ministro pirmininko to krašto, į kurį jis buvo paskirtas. Tokie atstovai vargiai gali sugebėti atremti raudonąją propaganda. O ju turi Amerika ne vieną. Delto ir išmetami į užsienius pinigai neatneša tos naudos, kurios iš jų laukiama.

## Daug Kas Pasikeičia Vasaros Pabaigoje

Vis ilgiau gaišta saulė rytais už miško, o patekėjusi tuoj ir vėl taikosi užlįsti už debesų. Karščiai nukrito, dažnai purkščia lietus, kartais įsismagydamas net kelioms dienoms. O paskui pūstelėdavo vėjas, išvaikydavo debesis nuo dangaus.

Vėl pasirodydavo saulė, ir oras buvo aiškus, visai perregimas, nuo ko miškas tolumoje ir kiti daiktai atrodė lyg priartėję ir vaizdingesni. Žmonės gabeno iš laukų didžiulius vežimus javų, dobilų atolo, nurautų linų...

Pasilaisvino rugienos, vasarienos, liko tik nekastos bulvės ir kur-ne-kur nepiautų avižų užuoganos. Baigta su ganymu miške. Karvės buvo varomos į nukirstą vasarojaus lauką, kur jos ir rimsta visą miela dienelę, o paskui sugula įkalnėje ir grumuloja iki paties vakaro.

**Rudenį Chicagoje Pasirodys Kitų Kolonijų Vaidintojai**

Šį rudenį Chicagoje viešės Kanados Montrelio, Bostono, Clevelando ir Detroito lietuviškos vaidintojų grupės. Jų vaidinimai įvyks spalio ir lapkričio mėnesiais.

Operą "Rigoletto" Vyrų Choras žada pakartoti po Naujų Metų, o ateinančių metų kovo mėn. tas pats choras skelbia Ch. Gounod operos "Faustas" premjerą.

"Pirmyn" Choras vyks į Toronto, Kanadoje, su Strauss'o operete "Šikšnosparnis".

Ką čia girt badą, kad tėvas badu numirė.

## Patarimai Vyresnio Amžiaus Moterims

Prancūzų priežodis sako: "Moters veidas iki jos amžiaus trisdešimtmečio yra gamtos dovana, po to laiko — pačios moters nuopelnas".

Sulaukusioms 50 metų moterims, grožio ekspertai nepataria didžiuotis ilgais plaukais, bet siūlo trumpesnius, gerai prižiūrimus plaukus. Jei moteris norėtų galvos plaukus dažyti, niekad nepatartina to daryti staiga, iš vienos spalvos į kitą, bet spalvas reikia rinktis laipsniškai, kad nekeltų perdidelio įtarimo ar nusistebėjimų. Drabužiuose vyresnio amžiaus moterims tenka būti santurioms: nereikia stengtis figuros pabrėžti, netinka perrykščios spalvos ir iš ribų išeiną papuošalai. Smulkių perlų antkaklis, neperdidelių karolių virtinėlė, graži, bet neperdaug blizganti sagtis, vualis (šydas) prie skrybelaitės ir pan. — visa tai pabrėžia moteriškuma, bet niekad "nebūna perdaug".

Senesnės moterys privalo vengti rožinių skruostų, veido raudoninimo. Pakanka pudros Lūpų dažyti nereikėtų, gal tik pabrėžiant viršutinės lūpos liniją. Nagus dažyti raudonai, mėlynai ar dar kitaip (pvz., perliniu atspalviu) nedera.

Kiekvienam moters amžiaus laikotarpiui tinka vis skirtinga išžiūra. O dailesnei pasidaryti reikia visada su geru skoniu ir, kaip sakoma, nepersistengiant. Jei jaunosios moterys nori nustebinti ir patraukti, tai vyresnio amžiaus atstovėm tenka, visų pirma, išlaikyti sau pagarbą.

Gyvenimas be vilties būtų panašus į žemę, kurios neapšviestų saulė.

— **Thomas Guthrie.**

Tai kas kam patinka: kam duktė, o kam motina.

# BEPRASMI SIELVARTAI NIEKO GERO MUMS NESUTEIKIA

**To Blogo Įpročio Reikėtų Kaip Nors Atsikratyti**

Daugelis žmonių yra paskendę nuolatiniuose rūpesniuose, arba kaip seniau sakydavo — sielvartoje. Jie visą laiką nermauja ar tai del savo sveikatos, ar finansinių problemų, ar del artimųjų elgesio, ar visuomeniškų reikalu, o dažniausiai nerimastį sukelia jų pačių vaizduotės padariniai.. Tai yra blogas palinkimas, kuris mus ne tik tamsiai nuteikia, bet ilgainiui ir fiziniai pakrikdo.

Žinomas psichologas Dr. Smiley Blanton tikrina, jog "Sielvartai yra mūsų moderninio pasaulio liga", kuri labai plačiai išsiplėtusi. Rūpesnį anglai vadina "worry". Tas žodis yra kilęs iš seno anglo-saksų žodžio "užsmaugti". Ištikro, visokie bereikalingi susikrimtimai turi palinkimą laipsniškai užsmaugti mūsų gyvybines pajėgas. Pasak gydytoju, įpuolę į sielvartus žmonės greičiau suserga arthritis, širdies nesugalavimais, aukštu kraujo spaudimu, ulceriais ir pan.

Dabar jūs paklausite: kaip gi atsikratyti kraštutinių ir bereikalingų rūpesnių? Priemonės nėra sunkios ir visiems prieinamos. Jeigu kas jus sujaudina ir prislėgia nuotaiką, tai pradėkite galvoti apie ką nors kitą, paklausykite radio, pažiūrėkite televizijos arba paskaitykite laikraštį. Eidami gulti, apvalykite savo protą nuo sunkiųjų minčių, keletą sykių pakartodami: "Viskas bus tvarkoj", ar ką nors panašaus.

Bet pati geriausia priemonė subalansuoti savo jausmus ir atsiekti vidujinės ramybės, tai garsiai ar patylomis kartojant mūsų liaudies dainų melodijas. Dainos, tai geriausias vaistas nuo sielvartų. Jos džiūgina, jos ramina, jos atsteigia lygsvara mūsų sieloje. Lietuviška daina iš senesnių laikų teikė mūsų protėviams dvasinį atsparumą sunkiausiose gyvenimo apystovose.

Mums reikalinga daugiau skaidresnės nuotaikos, šypsenos, teigiamų minčių ir pasitikėjimo rytojumi. Tai yra lietuviškos ypatybės, kurias turėtumem palaikyti ir stiprinti.

**Indijoje Vartojama Daug Kalbų**

Indijos gyventojai kalba 845 skirtingomis kalbomis bei tarmėmis. Tačiau dėl kalbų gausumo nėra ypatingų sunkumų, nes 95 nuoš. indų susišneka dvylika pagrindinių krašto kalbų, be to, nemažai gyventojų kalba ir angliškai. Pagrindinę "hindų" kalbą naudoja 140 milionų Indijos žmonių.

Seniausioji žinoma valgių gaminimo knyga buvo pasirodžiusi mūsų kalendoriaus 228 metais. Joje, tarp kitko, nusakoma, kaip reikia gaminti desras.

Birželio mėn. Amerikoje 2 milionai jaunimo baigė pradines ir vidurines mokyklas. Tuo pat metu apie 800,000 jaunuolių užbaigė mokslą kolegijose.


**Boris Beverage Co.**

JUOZAS ARLAUSKAS, Sav.

Pristatom Toniką ir visokios rūšies alų baliam, vestuvėm ir visokiom kitom pramogom į namus ir sales.

Visais Reikalais kreipkitės:

**Boris Beverage Co.**

220 E. Street

SO BOSTON, MASS.



**LIETUVIŲ TAUPYMO IR SKOLINIMO Bendrovių Lygos Nariai**

FEDERAL SAVINGS AND LOAN INSURANCE CORPORATION — SAFETY OF YOUR SAVINGS — INSURED UP TO $10,000

Kiekvieno Taupymai Apdraustl Iki $10,000.00 ir Paskolos Ant Namų Duodamos Lengvomis Sąlygomis.

**CHICAGO SAVINGS & LOAN ASS'N**
6245 South Western Ave. — Chicago 36, Ill.
GRovehill 6-7575

**CONTINENTAL SAVINGS & LOAN ASS'N**
4559 South Paulina Street — Chicago 9, Ill.
YArds 7-0145

**CRANE SAVINGS & LOAN ASS'N**
2555 West 47th Street — Chicago 32, Ill.
LAfayette 3-1083

**DISTRICT SAVINGS & LOAN ASS'N**
3430 South Halsted Street — Chicago 8, Ill.
CLiffside 4-0104

**MIDLAND SAVINGS & LOAN ASS'N**
4038 Archer Avenue — Chicago 32, Ill.
LAfayette 3-6719

**ST. ANTHONY SAVINGS & LOAN ASS'N**
1447 South 49th Court — Cicero 50, Illinois
Tel.: TOwnhall 3-8131 ir 8132

**UNIVERSAL SAVINGS & LOAN ASS'N**
1800 South Halsted Street — Chicago 8, Ill.
HAymarket 1-2028



**RCA Televizijos 1957 VM Fonografai**

TIK PAS MUS PIRKDAMI GAUSITE

- nemokamai 3-jų mėn. pilną garantiją — darbas ir dalys
- nemokamai vidaus antena ir instaliavimas
- iki $100 ir daugiau nuolaidos už Jūsų seną televiziją

Be to, visokiausi radijai, rekordavimo aparatai, lempos, baterijos, dalys.

— NUOŠIRDUS LIETUVIŠKAS PATARNAVIMAS —

**FRANK'S TV & RADIO**
**Pardavimas ir Taisymas**

3240 S. Halsted St. — Pranas Kersis
Tel. CA. 5-7252 — Paulius F. Endzeils



# SKOLINK IR TAUPYK
# Standard Federal Savings

— Pačioj saugiausioj ir stipriausioj Amerikos įstaigoj.

Daugumas Chicagos lietuvių savo pinigus taupo STANDARD FEDERAL įstaigoje, nes ilgų metų patyrimas juos įtikino, jog tai yra pati stipriausioji ir saugiausioji įstaiga.

**Žemausiais procentais skoliname pinigus namams pirkti, statyti ir taisyti.**

Kai perki namą, visuomet kreipkis į STANDARD FEDERAL — sutaupysi pinigų ir išvengsi bereikalingų rūpesčių.

STANDARD FEDERAL visiems teisingai patarnauja, o karo ir depresijos laikais taupytojams visados mokėdavo pagal pareikalavimą.

**STANDARD FEDERAL turtas viršija 57 milijonus dolerių.**

Atsargos Fondai STANDARD FEDERAL įstaigos siekia 5 milijonus ir ketvirtį. Be to, visos taupytojų sąskaitos yra apdraustos Federal Savings and Loan Insurance Corporation.

**Pinigai įdėti prieš 11-tą dieną, neša dividendą už visą mėnesį.**

**CHARTERED AND SUPERVISED BY THE UNITED STATES GOVERNMENT**

JUSTIN MACKIEWICH, President
JUSTIN MACKIEWICH, JR., Vice-President

DARBO VALANDOS: Kasdien, įskaitant šeštad. nuo 9 val. ryt iki 4 val po pietų. Ketvirtadieniais nuo 9 val. ryto iki 8 val. vakaro Trečiadieniais visai neatidaroma.

**Standard Federal Savings**
AND LOAN ASSOCIATION OF CHICAGO
4192 ARCHER AVE., CHICAGO 32
(Archer Ave. at Sacramento)
PHONE: Virginia 7-1141



**Povilas J. Ridikas**

Laidotuvių Direktorius

3354 SO. HALSTED STREET

Telephone YArds 7-1911

Ambulansų patarnavimas dieną ir naktį. Reikalaukite mus.



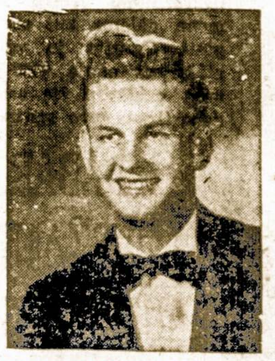

**Donald A. Petkus**

Laidotuvių Direktorius

Pilnas Laidojimo Patarnavimas su Karstu nuo $285, $390, $495, $585, $690, $795, $880, 995 ir daugiau.

**1410 So. 50th Ave.**
Telefonas TO 3-2109
CICERO 50, ILL.



**A. PETKUS**

LAIDOTUVIŲ DIREKTORIUS

6812 South Western Avenue — Tel.: GRovehill 6-2345-6

KOPLYČIOS VISOSE MIESTO DALYSE



Pirkdami ar parduodami namus, biznius, sklypus ar farmas, atlankykite mus.

**KUTRA-NORKUS REALTY**
Real Estate — General Insurance
Notary Public

2400 West 51st Street — WAlbrook 5-5030
Chicago 32, Ill. — REpublic 7-7321



LIŪDĖSIO VALANDOJ Šaukite

**MAŽEIKA & EVANS**

LAIDOTUVIŲ DIREKTORIAI

Air Conditioned Chapel and Parking Facilities.

6845 S. WESTERN AVE. — RE. 7-8600-8601

# Rietavoje Suprojektuota Ligoninė Vis Dar Pasilieka Tik Ant Popierio

**Susirašinėjimai. Diskusijos Tęsiasi. Bet Darbas Nei Truputį Nepasijudina**

S. m. liepos 12 d. "Tiesos" Nr. V. Miniotas, taip aprašo Rietavo ligoninės būklę:

"Ketverius metus tęsiasi nelinksma Rietavo rajono ligoninei skirtų patalpų rekonstravimo istorija. Pundais raštų pasikeitė rajono sveikatos apsaugos darbuotojai su Sveikatos apsaugos ministerija. Ir jei raštų bylos galėtų kalbėti apie geru norų liūdna likimą, jos papasakotų štai ką:

Nužiūrėjo rajono vadovai Rietavo miesto parke stovintį pastatą. 1954 metų sausio 20 diena rajono vykdomasis komitetas del jo priėmė sprendimą. Nuo tada jis pradėjo vadintis ligoninei išskirtomis patalpomis.

To pastato augimu labai rūpinosi Rietavo rajono sveikatos apsaugos skyrius. Kelis kartus nustatinėjo jam diagnozę. Visad ji būdavo vienoda — chroniško projekto stoka. 1954 metų vasarą į Rietavą atvyko labai atsakingas konsiliumas — atstovai iš respublikinių organizacijų: Sveikatos apsaugos, Valstybės kontrolės ministerijų ir kitų. Jie pasakė, jog patalpos Rietavo ligoninei reikalingos ir šį pastatą galima rekonstruoti. Netrukus pasirodė ir inžinieriai iš Sveikatos apsaugos ministerijos. Džiaugėsi rajono sveikatos apsaugos darbuotojai, Rietavo darbo žmonės. Buvo pažadėta kitais metais pradėti statybos

Atėjo 1955 metų pavasaris. Sveikatos apsaugos ministerijos samatinis — technikinis biuras (STB) sudarė pirmąjį statybos darbų projektą ir pavadino tą pastatą tipine ligonine. Rietaviečiai tokio vardo neprijėmė. Ir teisingai padarė. Juk prie dviejų aukštų pastato su keturaukščių bokštu neprilipdysi tipinės ligoninės vardo.

Dokumentaciją pradėjo sudarinėti iš naujo, o tas pastatas pradėjo sirgti "laukimo liga". Rietave buvo smarkiai susirūpinta, ar neteks projekta palaidoti ir parašyti nekrologa. Visų rietaviečių laimei to neįvyko. Buvęs Sveikatos apsaugos ministras drg. Penkauskas (dabar Sveikatos apsaugos ministru yra Dirsė), pernai žurnale "Sveikatos apsauga", trečiajame numeryje parašė, kad artimiausiu metu Rietave turi būti pradėti ligoninės statybos darbai.

Ministro žodžiai buvo paremti, perdirbtu ligoninės projektu. Deja, ir šį karta projektas buvo atmestas.

Ir vėl projektas buvo grąžintas, ir vėl pastatas pradėjo negaluoti. Susirgtumėt ir jūs, pamatę, kas dedasi vadinamoje dabartinėje rajono ligoninėje. Joje pagal normatyvus gali tilpti 25 ligoniai. Tuo tarpu joje užplanuotos 35 lovos, o paguldomi 44 ligoniai.

Trečia karta naujos ligoninės dokumentacija buvo užbaigta šiu metu kovo 8 diena. Rietavo sveikatos apsaugos organai netrukus gavo eilinę sąskaitą. Jų apskaičiavimu išbrokuotų ir atmestų projektu sudarymas naujai ligoninei jau atsėjo apie 20,000 rublių.

Naujo pastato pritaikymas nejuda iš vietos, nors del jo rašyti, perrašyti, atsakyti ir neatsakyti keli šimtai raštų-raštelių, užklausimų - atsakymų. Guli raštų bylos ir projektai sugrūsti į spinta ir, galvoja, ar sulauks tos dienos, kada iš jų tų raštų ir projektų, išaugs sienos, kabinetai, palatos.

Įdomu, ka apie tai galvoja Sveikatos apsaugos ministerijos vadai? Ar išviso jie apie tai galvoja?"

Tokia tai istorija buvo atspausdinta palėckinėje "Tiesoje". Kaip atrodo, tai rietaviečiams teks dar palaukti, kol bus pastatyta ligoninė. O komunistų biurokratai ir toliau girsis apie milžiniškus atsiekimus darbo žmonių sveikatai pagerinti. Ši biurokratija Lietuvoje ir visoje Sovietų Sąjungoje yra pasiekusi tokio laipsnio, kad ir pats Chruščiovas išsigando bolševikų sukurtosios biurokratijos. Amerikiečiai sako, kad pudingo skonį pažinsi jį valgydamas, taip ir Lietuvoje žmonės pažino, kas yra komunizmas, jį ištyrę ant savo kailio.

## Imonių Pareigūnai Bėga Iš Rytų Vokietijos

Ne vien valstybinių įstaigų atsakingi valdininkai, bet ir imonių specialistai bėga nuo komunistų iš rytų Vokietijos. Pastaruoju metu į vakarus pėrbėgo Zeisso optinių fabrikų inžinierius, valstybinių cemento įmonių vadas, vienos ministerijos aukštas pareigūnas ir panašios padėties vyrų bei moterų.

### Olandai Išplečia Su Lenkais Prekybinius Santykius

Olandija, suteikdama Lenkijai labai palankius kreditus, išplečia su lenkais prekybos ryšius. Olandai parduos grūdus, vaistus ir riebalus, o mainais iš lenkų gaus akmens anglį, neapdirbtus medžius ir chemikalus.

Lenkijos dabartinės valdžios galva Wl. Gomulka kreipėsi į atitinkamas, eksportu besirūpinančias įstaigas, Olandijon siųsti tik rinktines prekes, kad tuo būdu dar labiau pagyvinus palankią prekybą.

### Jis Pirmas Įsileido Studentes

Michigan universitetas buvo pirmas Amerikos valstybinis universitetas, kuriame buvo leista mokytis ir moterims. Universitetas randasi Ann Arbor, Mich. vietovėje ir tapo įsteigtas jau 1817 metais.

Saugokis žmogaus, kurio Dievas yra danguje.

— **Bernard Shaw.**

# Per Šerengą

**Rašo PUSTAPĖDIS**

Kaip pasirodo, tai ir lietus yra prisidėjęs prie vakarų bloko. Aš atsimenu, kad Lietuvoje lietus ateidavo iš vakarų. Atrodo, jog taip pat yra ir čia pas mus. Reiškia, Sovietai negalės papūsti prieš vėją ir sulaikyti debesų judėjimą.

o-O-o

Ką jau čia kalbėti apie vaistus nuo vėžio ligos, jeigu chemikai negali surasti vaistų aplamdyti paprastą slogą arba šaltį.

Kad tie ekspertai pradėtų nuo mažo ir eitų prie didesnių dalykų, tai gal greičiau atsiektų savo tikslą.

o-O-o

Kaip sau norite, bet man atrodo, jog bažnyčia, tai ne lietuviškas žodis. Slavai irgi nevartoja to žodžio, nes jis skamba kaip "Bože nic" — Dieve, tau nieko!

o-O-o

Visgi atsiranda milionierių, kurie nueina tarnauti komunistams, ir netgi jiems šnipauja. Keista, ar ne? Atrodo, jog pakvaišėlių netrūksta nei vienoje grupėje žmonių.

o-O-o

Eisenhoweris tikrina, jog jis nėra milionierius, bet sprendžiant pagal to, kiek jis išleidžia arba planuoja išleisti pinigų svetimų kraštų parėmimui, tai jis privalėtų būti multi-milionierius.

Kas tai yra pastebėjęs, jog mes ginames nuo priešo ne atominėmis bombomis, bet pinigais. Gal tai ir tiesa.

o-O-o

Keistų dalykų pasitaiko mūsų laikais. Kuomet žmogelis pasisavina svetimus pinigus, tai jis, palyginamai, gauna mažą tiktai bausmę. Tačiau jei jis "pavagia" savus pinigus, nesumokėdamas pilnos ratos taksų, tai bausmė už tai kur kas didesnė.

o-O-o

Sakoma, jog valdžia nėnori eiti į bizni ir konkuruoti su privatinėm imonėm. Kam jai eiti, jeigu ji ir šiaip pasiima iš tų imonių didesnę pelno dalį.

Kas atsitiko, kad Chicagos susisiekimo priemonių šeiminin kai nepakėlė dar "ferų" už busus ir gatvekarius? Juk nuo paskutinio pakėlimo praėjo ištisas mėnuo ir laikas būtų vėl užkrauti penktuką ar daugiau!

## Kritikavimas Kitų Yra Lengviausias Darbas

Rytais, gerdamas kavą, klausausi Paul Gibson pasakojimų, kuriuos jis transliuoja iš WBBM stoties nuo 6 iki 6:55. Savo pasakojimuose jis iškelia įdomių dalykų. Vieną rytą dėstė įvairius klausimus, paremtus mokslininkų tyrinėjimais. Tarpe jų buvo vienas klausimas: "Kas pasaulyje yra lengviausias?" Maniau, kad tai bus apie Gedimino pilies įkūrimą legenda, kurioje sakoma, kad lengviausias dalykas yra vaikas motinos rankose. Bet ne. Pasirodo, kad lengviausias pasaulyje darbas yra **kritika — kitų kritikavimas.**

Tas mane akymirkoj surišo su įvairiais kritikais bei blusinėtojais ir ilgais jų straipsniais mūsų spaudoje. Jie kritikuoja viską. Visose srityse yra specialistai. O pažiūri, ką teigiamą ar konstruktyvaus jie yra atlikę, tai pasirodo, kad nieko. Ir jokio konstruktyvaus darbo nedirba ir dirbti nenori. O gal ir nepajėgia.

Štai pavyzdžiui du, ar trys, o gal keturi teisininkai rašo ilgus straipsnius niekindami Lietuvos praeitį ir jiems nepatinkamus žmones. Tuose straipsniuose konstruktyvumo nėr nė už grašį. Juose trykšte trykšta vien tik pagieža, vien tik destrukcija — **niekinimas.**

Ką tai reiškia: ar tai žmonės suabnormalizėjo ir sucinikėjo, ar tik šiaip sau sustingo ir apako aktualių reikalų atžvilgiu? Kodėlgi donkichotiškai kovojama su nabašninkais ir su tais, kurie kovotojams ir tautai bei valstybei nieko blogo nedaro, o nieko nesakoma tiems, kurie smaugia ir tautą ir valstybę?

Tokia kova instiktyviai kelia klausimą, kam ir kokiam tikslui tie "kovotojai" advokatauja? Kodėlgi jie yra tokie iškalbingi ir kovingi prieš savus ir prieš savo valstybę, ir tylūs ir taikingi prieš tautos engėjus ir valstybės okupantus. Prieš juos juk temų yra labai daug.

Kodėlgi negalėtų kuris nors buvęs Lietuvos advokatas ar teisininkas, dabar tapęs žurnalistu, išstudijuoti ir paskelbti kreivąsias sovietų tėzes Lietuvos ir kitų Pabaltijo valstybių reikalu.

Sovietų Tėzės ir pagrindiniai veikalai yra suminėti Dr. Lothar Schultz straipsny — "The Soviet Concept of the Occupation and Incorporation of the Baltic States" — atspausdintam The Baltic Review, kovo 29, 1957.

Tokios studijos būtų skaitytojams įdomios ir Lietuvai naudingos. Be to, ir autoriui ar autoriams būtų kreditas.

— J. B. S.

Turime pakankamai religijų, kad neapkęstumem, bet permažai, kad viens kitą mylėtumem.

— **Jonathan Swift.**

Biednas, kaip velnias, ba jis dūšios neturi.

### Patyrusi Rašytoja

Redaktorius: — Ar tamsta esi ką nors anksčiau parašiusi?

Autorė: — O, taip, aš parašiau išpažintį, paimtą iš savo gyvenimo.

Redaktorius: — Ar knygų leidėjas sugrąžino jums tą veikalą?

Autorė: — Ne, jis pats pradėjo lankytis pas mane...

Amerikoje kasmet įvyksta apie 170,000 miško gaisrų.

Danijos tautinė vėliava yra seniausia visame pasaulyje.

Taisos lyg varna į užmarį lėkti.


**Ch. Kachauskas**
LAIDOTUVIŲ DIREKTORIUS
Baltimore 30, Md.
637 Washington Blvd.
Phone LExington 9-5714
703 McHenry Street
Phone MUlberry 5-8617

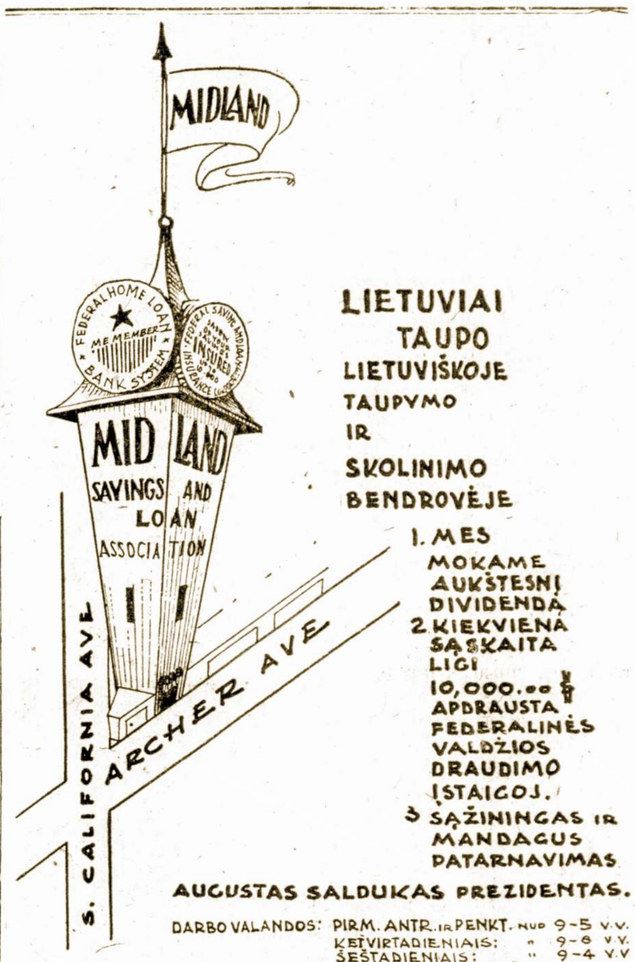


LIETUVIAI TAUPO LIETUVIŠKOJE TAUPYMO IR SKOLINIMO BENDROVĖJE
1. MES MOKAME AUKŠTESNĮ DIVIDENDĄ
2. KIEKVIENĄ SĄSKAITĄ LIGI 10,000.00 $ APDRAUSTA FEDERALINĖS VALDŽIOS DRAUDIMO ĮSTAIGOJ.
3. SĄŽININGAS IR MANDAGUS PATARNAVIMAS
AUGUSTAS SALDUKAS PREZIDENTAS.
DARBO VALANDOS: PIRM. ANTR. IR PENKT. nuo 9-5 v.v.
KETVIRTADIENIAIS: „ 9-6 v.v.
ŠEŠTADIENIAIS: „ 9-4 v.v
TREČIADIENIAIS: UŽDARYTA.
ADRESAS: 4038 S. ARCHER AVE. CHICAGO 32, ILL.
TEL. LA. 3-6719

**Naujiena!!!**
PINIGAI SIUNČIAMI į Sov. S-gą, Lietuvą, Latviją, Estiją.
Pilnai garantuota ir oficialiai
100 rublių $10.00
Pristatoma per 2 savaites
Persiuntimas atseina $5.00
Perlaidos didžiausia suma $50.00
Tačiau galite siųsti perlaidų kiek norite.
**GRAMERCY**
744 BROAD STREET,
NEWARK, N. J.
Licensed and Bonded by N. J. State Banking Commission

**JOS. F. BUDRIK**
**Furniture**
3241 So. Halsted St.
Krautuvė atdara Pirmadienio ir Ketvirtadienio vakarais iki 9:30

**Del Televizijų Sutaisymo**
PASKAMBINKITE
Tel. CAlumet 5-7237
Lietuvių radio valanda.
WHFC, 1420 kil. Ketvirtadienio vakare nuo 6 iki 7

CHICAGOS ŠVARIAUSIAS IR MODERNIŠKIAUSIAS DARŽAS —
**BUČO DARŽAS**
WILLOW WEST INN AND PICNIC GROVE
Atdaras Kiekvieną Dieną
Per Ištisus Metus
83rd and Willow Springs Rd.
WILLOW SPRINGS, ILL.

**FLORIDA - FLORIDA**
Atvažiavę į Floridą, sustokite
NEPTŪNO VILLOJE,
pas p-nus Šeštokus
666 — 76th Avenue.
Jie jums patars kur geriausia apsistoti arba apsigyventi.
St. Petersburg Beach, Fla.
Tel. 21-8204.

Nedelskite nei minutės. Atsiimkite
**SAVO DOVANĄ ŠIANDIEN!**

PARANKIAUSIAS PATARNAVIMO SETAS SUTAUPIUSIEMS $500.00

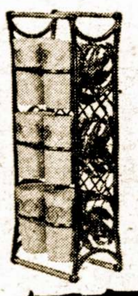

Nenuliejama taca ir 6 puikūs puodeliai užkandoms ir gėrimams nešti. Galima paversti pagražinimo centru ar priemone gėlėms ant sienos auginti. Gausite ją veltui, jei atidarysit naują $500 sąskaitą arba pridėsite šią sumą prie dabartinių savo santaupų.

22 GABALŲ PIKNIKINIS SETAS UŽ $100.00 SANTAUPAS

Tai geriausias dalykas vidurvasario arba rudens piknikam. Gausite veltui, jei atidarysite $100 ar didesnę sąskaitą, arba jei pridėsite šią sumą prie dabartinės Jūsų sąskaitos.

**DABAR MOKAME AUKŠČIAUSIUS DIVIDENDUS**
DIVIDENDUS NUO RUGPIŪČIO 1 D. SANTAUPOS NEŠ IKI RUGP. 10 ATNEŠTOS
Užeikite draugiškas mūs. štabas noriai padės išspręsti Jūsų problemas.

**Assets Over $16,000,000.00**
FINANCIAL STATEMENT
Certified June 30, 1957

| ASSETS | |
|---|---|
| First Mortgage Real Estate Loans | $15,001,030.24 |
| Federal Home Loan Bank Stock | 250,000.00 |
| U. S. Government Bonds | 350,000.00 |
| Cash | 388,143.10 |
| Office, Land and Building After Depreciation | 46,940.73 |
| Office Equipment and Fixtures After Depreciation | 44,099.85 |
| Other Assets | 1,580.75 |
| TOTAL ASSETS | $16,081,794.67 |
| **LIABILITIES** | |
| Members' Share Accounts | $12,245,899.95 |
| Advances from Federal Home Loan Bank | 1,460,000.00 |
| Accounts Payable | 4,007.32 |
| Loans in Process | 1,324,760.91 |
| Escrow Payments for Taxes and Insurance | 75,006.15 |
| Specific Reserves | 3,095.87 |
| General Reserves and Undivided Profits | 969,024.47 |
| TOTAL LIABILITIES AND CAPITAL | $16,081,794.67 |

FEDERAL SAVINGS AND LOAN INSURANCE CORPORATION INSURED
Where the SAFETY of Your Savings COMES FIRST
Office Hours for YOUR Convenience
Monday, 9 A.M. TO 8 P.M. Saturday, 9 A.M. TO 1 P.M.
Tuesday - Thursday - Friday, 9 AM. TO 5 P.M.
CLOSED ALL DAY Wednesday

**ST. ANTHONY SAVINGS and Loan Association**
1434 South 49th Court
TO 3-8131 • Cicero 50

IT'S A Super Value
Englander's Super-Bodyguard *Innerspring* Mattress

✓ Hundreds of highly tempered steel coils
✓ Layers of finely combed cotton felt
✓ Colorful, heavy-duty woven stripe cover

ONLY $49.75
30 Day Free Trial!

ROOSEVELT FURNITURE CO.
2310 WEST ROOSEVELT ROAD CHICAGO, ILLINOIS
Tel.: SEeley 3-4711
Krautuvė atidaryta sekmadieniais nuo 11 iki 4:30.

# Daug Žaidė jų ir Svečių Buvo Šioje Lietuvių Golfo Dienoje

Lithuanian Chamber of Commerce of Illinois organizuota Lietuvių Golfo Diena praėjo su dideliu pasisekimu. Golfą žaidė 204 golfininkai. Pirmą vietą vyry grupėje laimėjo Stanley B. Tranas, Baldų krautuvės savininkas. Tranas pirmą vietą golfo žaidynėse jau laimi ketvirtą kartą. Šiuo metu jis yra pats geriausias žaidėjas lietuvis.

Antra vieta atiteko teisėjui John T. Zuris. Trečią vietą laimėjo Albert Disis.

Moterų grupėje pirmą vietą laimėjo labai stipri golfininkė p. Helen Dolan, antrą — Josephine Miller ir trečią — Lillian Misius.

Diena pasitaikė labai graži, saulėta. Žaidynių pasižiūrėti suvažiavo nemaža svečių. Golfininkus ir svečius per garsiakalbį pristatinėjo pats vyriausias Golfo Dienos šeimininkas Lithuanian Chamber of Commerce of Illinois prezidentas Stanley P. Balzėkas. Golfo laukuose, po medžiais, prie 9-tos duobės įrengtame bufete golfo komiteto nariai: Julius Kuzas ir William J. Kareiva, vaišino pavargusius ir ištroškusius žaidėjus skaniais sviestainiais ir gaivinančiais gėrimais.

Prie 11-tos duobės vykusioms "aklaračio" žaidynėms vadovavo Dr. Kazys Drangelis.

Golfo laukuose, prie "aklaračio" ar bufeto galėjai susitikti visus žinomus čikagiečius biznierius ir profesijonalus. Sutikau čia — Justin Mackiewich, Standard Federal Savings and Loan Ass'n prezidentą, Joną Gustainį, stambų biznierių iš Melros Parko, Joną Kazanauską, Mutual Federal Savings and Loan Ass'n. prezidentą, Dan Kuraitį, Milda Buick Inc. savininką, John Pakel tėvą ir sūnų, abu Chicago Savings and Loan Ass'n. vadovai, Dr. Stephen Biežį, Dr. Peter Brązis, advokatą Vyt. Yasus, ir t. t.

Golfo žaidimas vyko visą dieną. Tik apie 7 val. vakaro baigė žaisti paskutinės grupės. Tuo pačiu laiku pradėjo suvažiuoti daugiau svečių. Didžioji klubo svetainė greitai prisipildė žmonių. Teko statyti papildomus stalus gretimuose kambariuose. Atvyko Lietuvos Konsulas Dr. Petras Daužvardis, Kun. Petras Činikas, Kun. V. Parulis. Iš viso vakarienėje dalyvavo daugiau kaip 400 asmenų.

Golfo Dienos Komiteto pirmininkas Algird L. Pivaronas Lietuvių Golfo Turnyro nugalėtojams: Stanley C. Tranas ir p. Helen Dolan įteikė Lietuvių Prekybos Rūmų skirtus prizus — taures. Lithuanian Chamber of Commerce of Illinois prezidentas Stanley P. Balzėkas svei kino laimėtojus ir padėkojo svečiams už gausų atsilankymą.

Golfo Dienos Komiteto narys Dr. Joseph B. Jerome vadovavo gausių dovanų "door prises" paskirstymui. Buvo išdalinta daugiau kaip 300 dovanų, bendrai $ 1,500.— vertės. Beveik kiekvienas vakarienės dalyvis nešėsi namo "laimikį".

Tai buvusi tikrai graži ir smagi pramoga.

A. B.

## Apšvietiečių Piknikas Įvyks Ši Sekmadienį

Lietuvių Moterų D-jos "Apšvietos" rengiama gegužinė įvyks rugsėjo 1 d. Leppos kieme, priešais Lietuvių Tautines Kapines, 82nd ir Kean Ave. Ave. Rengėjos kviečia visus narius ir draugus - drauges dalyvauti šioje gegužinėje ir linksmai praleisti popietį.

Rengėjos užtikrina, kad visi atvykusieji būsite patenkinti. Bus gerų ir skanių užkandžių ir gėrimų. Taip pat bus ir gera muzika, tiems, kurie norės pasišokti. Gros Ben Pavis orkestras. Kviečia Valdyba.

— Stella Kaulakis, pirm.

### Nesipriešinkim Viešajai Nuomonei

— Labanakt, Elenut! Gerų sapnų!

— Tu, Petreli, geros nakties linkėdamas, galėtumei mane ir pabučiuoti, nes mūsų kaimynė visvien rytoj papasakos mamai, kad matė, kaip tu mane bučiavai.

Būk mandagus su priešais, nuolaidus su draugais, atsargus su visais.

## Namai Pardavimui

**Įmokant Tik $3,900**

4349 S. Washtenaw Ave. 5 kambarių medinis namas, su 3 kambarių butu angliškam beizmente. Nėra potvynių. Labai geram stovyje; apkalti porčiai, 2 automobiliam garažius. Abu butai tušti. Geras pirkinys. Tik $14,300 arba geriausias pasiūlymas.

Pašauk Mr. Soltes
WAlbrook 5-7801

**Tiktai $17,800**

2 butų medinis, 6 ir 5 kambarių su pilnu beizmentu. Moderniškas plumbing, 2 automobilių garažas. Abu butai neužimti.

SOLTES REALTY
5434 So. Kedzie Ave.
WAlbrook 5-7801

## Prancūzai Turi Gana Ilgai Laukti Kol Gaus Automobilį

Prancūzijoje, norint pirkti naują automobilį, tenka įsirašyti į eilę ir gerai palaukti.

Populiaraus nedidelio automobilio "Simca Elysees", kainuojančio $1,960, pirkėjas turi laukti maždaug 6 mėnesius. Kito mažo automobiliaus "Dauphine" laukiama ištisus metus (kaina $1,646).

Brangus "Citreon" kaštuoja $3,153, o jo palaukti reikia bent 20 mėnesių. Pigesnio "Peugeot" kaina $2,198, pristatymas pirkėjui įmanomas tik po 10—20 mėnesių.

Mažiausia automobilio tenka laukti keturi mėnesiai. Tai yra mažiukas 4 cilinderių automobiliukas, už kurį mokama $1,400.

Nurodytos kainos yra tos, kurias prikėjai užmoka prancūziškais frankais. Tie, kurie gali mokėti doleriais, gauna nuolaida ir neturi laukti. Be to, Prancūzijos gamybos automobiliai užsieniuose yra pigesni.

Vartojant dabartinę pardavimo sistemą, prancūzai automobilių gamintojai turi didelį pelną. Jie automobilius į ranką nepateikia išimtinai biznio sumetimais.

## Moterų Klubas Rengia Pikniką Rugsėjo 2 d.

Brighton Parko Lietuvių Moterų Klubas rengia pikniką, pirmadienį, Darbo Dienoje, rugsėjo 2 dieną, Leppos darže, 8200 S. Kean Ave. Šokiams gros Ben Pavio orkestras.

Bus parūpinta visiems vaišių, kurias gamins Amelija Dagienė. Bus išdalinta ir vertingų dovanų. Rengimo komisiją sudaro: Bronė Žemgulis, Connie Budrick ir Nellie Wilcop. Visi esate kviečiami atsilankyti.

— Rengimo Komisija.

## Margumynai

**Valgių Receptai, Skiriami Vyrams**

Pastaruoju metu vis dažniau pasirodo knygos — valgių receptai, skirti išimtinai vyrams. Dienraščiai ir savaitraščiai irgi pradėjo savo skiltyse talpinti — vyrams skiriamus — valgiams gaminti nurodymus.

Kyla klausimus, kodėl taip darosi? Kas vyrus verčia susidomėti virtuvėmis?

Profesorė Brinkman sąmprotauja, jog vyrams kelią į virtuvę nurodė dvi aplinkybės. Pirmoji: žmona dirba, sugrįžta į namus žymiai vėliau, ir vyras, norėdamas-enorėdamas, yra privertas susirūpinti valgiu, kad neliktų alkanas. Kita priežastis, tai vyrų noras pavaduoti pervargusią žmoną, jai pagelbėti. Bet gal svarbiausias akstinas yra vyriškas instinktas, kad jis valgį gali pagaminti žymiai skaniau ir įvairiau, negu moteris. Juk medžioklėse ar bežuvaudami, vyrai niekad nelaukia kieno nors pagalbos ir sugeba valgius patys sau pagaminti. Toks pats akstinas gal ir nukreipia vyrų žingsnius ir į namų virtuvę.

Evelyn Brinkman daro vieną linksmesnę pastabą. Tuo metu, kai vyrai dėl valgių žmonoms nebijo daryti pastabas, jie patys savuosius, kad ir netinkamai pagamintus, kantriai ir, atrodo, su neblogu apetitu suvalgo. Joks vyras pats sau niekad dėl kulinarinio nesugebėjimo priekaišto nepadaro.

Vakarų Vokietijos prezidentas Heuss metinės algos gauna tik $12.000.

### Pakvies Prezidentą Eisenhoverį Atsilankyti Vizito į Angliją

Londono dienraštis "The Daily Mail" pranašauja, kad Didžiosios Britanijos karalienė Elžbieta II, besisvečiuodama spalių mėn. Washingtone, pakvies prezidentą Eisenhoverį atvykti Anglijon oficialaus vizito.

## Alaskoje Ima Reikštis Aliejaus Įkarštis

Aliaskos Kenai pusiausalyje tundroje surasti naftos šaltiniai. Tik 30 pėdų gilumoje pasiseka išgauti net 200 statinių naftos. Ryšium su įvykiu, Aliaskoje prasidėjo naujas naftos šaltinių ieškojimo įkarštis.

### Be Jokios Naudos

— Sveikinu! Girdėjau, kad susilaukei algos pakėlimo.

— Taip, pakėlė, bet iš to nieko gero nebus.

— Kaip tai?

— Va, iš to džiaugsmo išsiplepėjau sapne ir žmona patyrė apie tą pakėlimą.

Rytinės Vokietijos armijos laikraštis Die Volksarmee pareiškė, kad rytinės Vokietijos kariuomenė nesanti patikima. Komunizmas kareiviuose nesąs užtektinai įskiepytas.

### Daugėja Žmonių Skaičius Mūsų Žemėje

Už 50 metų mūsų žemės gyventojų skaičius sieks beveik 5 bilionų žmonių. Šiuo metu žmonijos skaičius dar nesiekia nei pusės anos skaitlinės.

Danijoje senų automobilių vairus gyventojai iškelia į medžius. Tuo būdu padaromas gandrų lizdams tvirtas pamatas.

Gandrai, kiek pastebėta pradėjo vengti Baltijos kraštus ir jų vis daugiau atskrenda į Skandinaviją.

### Libertyville, Ill.

7 and two thirds Acres. All improvements. Beautiful Evergreens. For Appointment call
LIbertyville 2-2493

### Deerfield — Immediate Possession

Beautiful setting — 2½ wooded acres, 3 miles W. of Deerfield. 1½ story frame house, 3 bedrooms, carpeted livingroom & dining area. Study, large cabinet kitchen with dining area. 1½ tile bath, large breezeway, Jalousie windows, full basement. 2 car garage, chicken house, pony barn. School bus at road. Owner moving. Price low 30's. For appt. Call LIbertyville 2-2493.

Japonija gamina mažus automobilius, su kuriais nori paveržti Amerikos rinką, nes žada patiekti tobulesnius ir pigesnius.

## Business Opportunity

### MOTEL

On two U.S. highway. U.S. 112 and U.S. 23. Twenty units, brick, ceramic tile wall, carpeted, air conditioned. Beautiful place, good year around business. Plenty room for extention. Near Ann Arbor. Owner selling — ill health.
HU. 2-8391. Ypsilanti, Mich.

Plumbing and electrical supply store with going business, prosperous town between two lakes in northern Arkansas — Standart Supply.
Mountain Home, Ark.

Grocery-Meat Market, must retire, established neighbourhood business. No chain store comp. Clean stock and fully equipped. Annual sales over $100,000. Priced to sell by owner.
725 W. 87 Street
STeward 3-8623

RESTAURANT — Est. 20yrs. 36 chairs, factories location. Retiring. Will sacrifice for $5,500. Nick's Restaurant. 2128 S. Indiana. VIctory 2-9027.

### Retire With An Income

Collect rent from eight rental units; plus seven room modern home, automatic heat; two acres, lots shade; one mile East Rock Falls city limits. US. 30 highway. Priced to sell by owner. Fred Zivney, Dun-Rovin Court. Rock Falls, Illinois. Phone 4015-R-2.

Trim shop — Established 30 years. Owner retiring. J. E. Larsen. Kankakee, Ill.
2-3725

### Grocery and Meat Market In Neighborhood

With or without building. Priced to sell by owner on account of illness. Ernest Roe, South Haven, Mich. Phone 74.

### Household Help

Couple — Woman for light housekeeping and cooking, man for general and yard work. Beautiful estate on N. W. suburb. Own apartment and air cond. Must like children. Refugee welcome. Call Mr. Gerling at KEystone 9-8210.

Child care and light cooking — European girl preferred. Must like children. Own room and air cond. Rerugee welcome. Excellent salary. N. W. suburb. Call Mr. Gerling, KEystone 9-8210.

## Collection Clerk

Must be able to type. Experienced pref., permanent. Good starting salary. Many company benefits, incl. hospital — life insurance.
Air-conditioned office.

**Gateway Transportation Co.**
2333 South Wood
Mr. Sullivan—CLiffside 4-3550
Chicago, Illinios.

### McHENRY

2 bedroom year round home. Gas heat. Attached garage. 2 blocks to St. Mary's church and school. For particulars —
CRestwood 2-2638
After 6 p. m.

## TRACING CLERK

Typing necessary. Good starting salary. Many company paid benefits. Motor carrier experience preferred.
For appointment call
Mr. Sullivan - CLiffside 4-3550

**GATEWAY TRANSPORTATION CO.**
2333 SOUTH WOOD.
Chicago, Illinois

### Candy Workers

Day or night shift. Good conditios. Many benefits. Apply Williamson Candy Co., 4701 W. Armitage.
BERkshire 7-4000

### Trucks for Sale

2 Trucks, concrete forms. Good Condition. Must sacrifice.
VAnderbilt 4-9332

Trailer Park. Beinker's-For Sale, 2 miles from permanent ferrying Command Dover Air Base on Kitts Hummock Road. 4 concrete buildings, lauderette, large patios. 57 locations. Facilities ford daubling capacities. Owner will sacrifice for quick sale.
Dover 9551, Delaware

Hotel—14 rooms, modern hotel. Excellent motel and dining room site. 8 miles North of Wisconsin Dells, on highway 12 and 16. Owner will sacrifice for quick sale.
Upper Dells Hotel
Lyndon Station, Wis.
or Phone 2282.

### Business Opportunity

**Yorkvilee Tavern**

Established business. Priced to sell by owner.
Phone 3-8701

### Grocery and Lunch Room

Good established business. 6 furnished apartments. Priced to sell by owner.
Call AUrora 6-1992

**STORE—3216 W. 26th Street**

Available for Oct. 1st. Perfect for cut up chickens, shoes, Dry goods, Groceries, Travel Agency Etc.; Call:
HYymarket 1-2350 Mr. Kite.

### Now

You can leave the big city and own this modern I.G.A. Super Market with locker plant attached. Richest farm area in the heart of bountiful Dodge County.
Write
Cowles I.G.A.
416 N. Main Street
Reeseville, Wis.

## Female Help

Light housework and assist with children. Own beautiful knothy pine room. References. PRospect 9-1944.

GILRS — WOMEN

## Light Assembly Work

Experience not necessary. — Will train.

5 day week. — Good pay. — Working conditions are excellent

Permanent Positions. Many company benefits.

Good transportation.

APPLY TODAY

**THE MUTER CO.**
1255 SO. MICHIGAN — SEE MRS. HILDEGARDE TRAVER


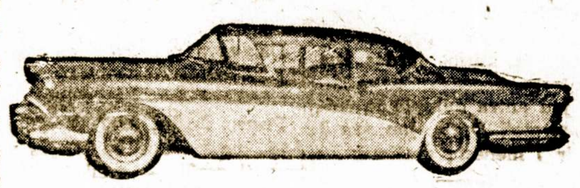

1957 METŲ BUICKAS TIK

$2595.00

Lietuviškoje Prekyboje

MILDA BUICK, INC.

DYNAFLOW, RADIO, APŠILDYMAS,

BALTOS PADANGOS

907 W. 35th St.--Chicago 9, Ill.-- LA 3-2020



PRADĖK TAUPYTI ŠIANDIEN, - TURĖSI RYTOJ!

Taigi pradėk taupyti šioje lietuviškoje įstaigoje.

BRIGHTON SAVINGS

Kiekvieno taupytojo ir dėliai yra apdrausti iki $10.000.00

**Brighton Savings and Loan Ass'n**

4071 Archer Avenue, West of California Ave.

CHARLES ZEKAS — Sekretorius

DARBO VALANDOS Pirmadienį, antradienį, penktadienį ir šeštadienį nuo 9 val. ryto iki 4:30 po pietų. Trečiadieniais nuo 9 val. iki 12-tos. Ketvirt. nuo 9 ryto iki 8 val. vakar.

**The Biggest Dollar In The World Is The Dollar You Save.**

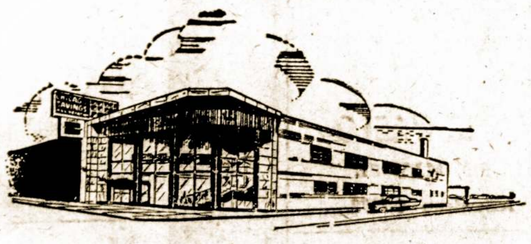

Remiantis Chicagos Savings Bendrovės praeitimi, nuo pat jos įsikūrimo 1924 metais, jos pavyzdinga biznio tvarka, ypatingai indėlių saugumo ir dividendų našumo atžvilgiu, nėra saugesnės ir pelningesnės įstaigos pasidėti taupomus pinigus. Pasidėję taupinius pas mus gausite ne tiktai saugumą — jų apdraudimą iki $10,000.00, augštą dividendą, bet ir daugelį kitų patarnavimų veltui, už kuriuos kitose įstaigose turėtumėte mokėti.

Taupytojų patogumui Chicagos Savings Bendrovės įstaiga yra viena iš gražiausiai ir moderniškiausiai įrengtų visoje Illinois Valstybėje.

Lietuviai gyvenantieji už Chicagos ribų, nežiūrint kurioje Suvienytų Valstybių dalyje jie begyventų, gali taupyti pinigus paštu.

Rašykite dėl informacijų. Mūsų turtas $21,000,000.00.

**CHICAGO SAVINGS and LOAN ASSOCIATION**

6245 So. Western Ave. Tel. GRovehill 6-7575 Chicago, Illinois

Atdara: pirmadienį nuo 12 iki 8, antradienį ir penktadienį nuo 9 iki 4, ketvirtadienį nuo 9 iki 8.
Trečiadienį uždaryta visą dieną, o šeštadienį nuo 9 iki 2 valandos po pietų.

# NAUJO CHICAGOJE

IŠ VARTIMOSE LIETUVIŠKOSE KOLONIJOSE

## Šaunios Krikštynos V. Juškų Šeimoje

Susilaukę pirmutinio kūdikio — dukrelės savo šeimoje, Vilius ir Zita Juškai, 6959 S. Washtenaw Ave., rugpiūčio 17 dieną surengė jai šaunias krikštynas.

Dukrelei suteiktas Virginia vardas. Kūmais buvo Jeanette Prane ir Albertas Stoškus. Dukrelė gražiai auga ir tėvai ja labai džiaugiasi.

### Svečiai iš Springfield, Ill.

Pas Vaclovą ir Petronėlę Kimontus, 2718 W. Gunnison St., buvo atvykę svečių. Iš Springfield, Ill. atvažiavo sūnus Volteris su žmona Joan ir vaikučiais, o iš Kenosha, Wis. — marčios motina Teklė Čereškienė.

Rugpiūčio 17 dieną, p. T. Čereškienės gimtadieniui atžymėti buvo surengta šauni puota.

## Marytė Laucevičiūtė Susituoks Rugsėjo 1 d.

Ši sekmadienį įvyksta šaunios p-lės Marytės Laucevičiūtės, 7013 S. Washtenaw Ave., vestuvės su Vytautu Raudžiu. Jungtuvių ceremonijos bus atliktos 4 val. popiet Šv. P. Gim. Bažnyčioje, Marquette Parke, o puota ruošiama Marquette Hall, 6908 S. Western Ave.

Marytė Laucevičiūtė yra veikli darbuotoja skaučiu tarpe, o Vytautas Raudžius tik ką užbaigė inžinieriaus mokslą Chicago Technical College. Jų vestuvėse dalyvaus didokas skaičius svečių ir viešnių.

### Skautai Yra Dėkingi

Dr. S. Biežis ir p-nia Ona Biežienė visokiariopai padeda jaunimui liet. darbo veikloje. Savo rezidencijos patalpose 3241 W. 66th Pl. leidžia skautams daryti susirinkimus bei pasitarimus: už tai skautai Biežiams labai dėkingi.

## Mūsiškiai Dainininkai Chicagos Operos Chore

Chicago Lyric Opera rengiasi ateinančiam sezonui, kuris prasidės spalio 11 diena su opera "Aida". Vaidinimai tęsis 7 savaites.

Operos chore, kuris praktikuoja visa vasara, buvo padaryta pakeitimų, tačiau mūsiškiai lietuviai visi pasiliko savo vietose. Ju tarpe yra Prudencija Bičkienė, Roma Mastis, Antanas Peškys ir Jonas Vaznelis. Kaikurie iš jų gauna operose ir solistų roles.

## J. P. Varkala Išplaukia Su Didele Ekskursija

Mūsų miestui besiruošiant tapti dideliu uostu, Chicago Association of Commerce and Industry sudarė vietinių biznierių ir pramonininkų ekskursiją, kuri didžiuliu laivu plauks ežerais iš Chicagos į Atlantiką, nubriežiant naujus jūros kelius. Į šią grupę įsijungė ir Juozas P. Varkala, žinomas darbuotojas Lietuvių Prekybos Bute.

Toji ekskursija apleis mūsiškio Michigan ežero pakrantes antradienį, rugsėjo 3 dieną, ir šiek tiek ilgiau apsistos prie Niagara Falls. Keliautojai sugrįš už desėtko dienų.

Chicagos pašliu ir našliukiu klubo piknikas įvyksta sekmadienį, rugsėjo 1 d. Bruzgulienės darže, prieš Tautines Kapines. Visi kviečiami atsilankyti.

## V. Kimontus Aplankė Neprašyti "Svečiai"

### Šeimininkams Nesant Namuo Į Juos Įsibrovė Vagys

Prie keletą dienų į Vaclovo ir Petronėlės Kimontų butą, 2718 W. Gunnison St., buvo įsibrovę plėšikai. Tuo laiku šeimininkas buvo darbe, o jo žmona su viešnia iš Kenosha, Wis., p-nia Tekle Čereškiene, lankėsi vidurmiestyje.

Nužiūrėję, kad namuose nieko nėra, vagys išdūrė iš kiemo pusės vasarinių durų tinklelį, o kitas išlaužė ir įėjo vidun.

Grįžusios iš miesto, rado visą namą suverstą, kaip po didžiausio tornado. Viskas buvo išvartyta, netgi šaldytuvas, televizijos aparatas buvo atitemptas iki durų, bet laukan išvilkti nepajėgė.

Tuom tarpu susekta, jog vagys išnešė kelioliką dolerių sidabrinėmis monetomis, keletas elektrinių reikmenų, drabužių ir p-nios T. Čereškienės čemodanėlis. — J.

### Kad Geriau Patarnavus Savo Taupytojams

Chicago Savings and Loan Ass'n, 6245 S. Western Ave., turi įrengusi saugumo dėžutes (safe deposit boxes) ir jas išnuomoja už prieinamą kainą.

Taigi geresniam patarnavimui taupytojams, John Pakel Sr., šios finansinės įstaigos prezidentas įvedė dar vieną skyrių, tai čekius keliautojams (traveler's checks).

## F. Valinskai Džiaugiasi Antruoju Sūneliu

Fabijonas ir Ksavera Valinskai, 3232 S. Emerald Ave., susilaukė sūnelio, kuriam suteikti net trys vardai: Algirdas, Dominikas ir Ignas.

Vyresnysis jų sūnus Fabijonas gimė Lietuvoje ir jam jau yra 13 metų, o dukrelė Jievutė gimė 1946 metais Vokietijoje.

Fabijonas Valinskas yra pirmininkas Tautinio Moksleivių Ansamblio Bridgeporte ir iždininkas benduromenės skyriaus toje kolonijoje.

### Prisiminus Vyto Shukio Vestuvių Puotą

Man teko dalyvauti Vyto Shukio vestuvėse su Eleonora Augustyn, šeštadienį, rugpiūčio 17 dieną. Šauni vestuvių puota buvo surengta Southmoor Country Club, kur dalyvavo didelis skaičius garbingų svečių, jų tarpe: Justinas Mackevičius su šeima, p-nai John Pakel su šeima, p-nai Dan ir Della Kuraičiai, Stanley ir Emily Balzekai, Julius Kuzas su šeima, Jonas Kaledinskas su dukra Irena, Antanas Valonis su šeima, S. Balzeksa Jr. su žmona Irena, na ir daugybė kitų p. Shukių giminių ir artimų draugų.

— W. B. Sebastian.

## Sveikinimai iš Bonnos

Grįžęs iš Jungtinių Valstybių į Vakarų Vokietiją, p. A. Gerutis prisiuntė toki laiškuti:

"Geriausiu linkėjimu iš Bonnos, kurį šiandien pasiekiau iš Bremeno uosto. Šiuo metu visoje vakarų Vokietijoje reiškiasi rinkimų į Reichstaga (parlamentą) ikarštis. Malonu buvo paviešėti pas jus Chicagoje ir sutikti tiek svetingų ir nuoširdžių tautiečių".

Tenka tik pasenti, kad pasidarytumei labiau tolerantus ir pakantus. — W. Goethe.

# TRUMPOS ŽINIOS

Praurimės Krasauskaitės, — 8720 S. Washtenaw Ave., vestuvės su Leonu Radausku įvyks rugsėjo 1 dieną. Vedybinės ceremonijos bus atliktos Šv. Jurgio bažnyčioje, o puota rengiama jaunosios tėvų namuose.

Šį antradienį į Floridą iškeliauna dvi gerai žinomos mūsų tautietės: p-nia Sophie Barcus ir p-nia Sofija Weličkienė.

P-nia Barcus paviešės Floridoje trejetą savaičių, o p-nia Weličkienė, pardavusi čia dvejetą namų, yra nusitarus pastoviai apsigyventi tame saulėtame krašte.

Prano ir Hortencijos Šapalų, 6325 W. 63 St., duktė Nijolė, rugsėjo 27 dieną susituoks su Gyčiu Motiejūnu. Vestuvių puota rengiama Vlosak salėje, 2001 W. 47th St.

Pakeliui iš New Mexico valstijos į New Yorką, mūsų miestą buvo sustojusi p-nia S. Čerienė-Mulks, žinoma darbuotoja labdarybės srityje ir BALF'o direktorė.

Kazys ir Valerija Sabonaičiai, 8720 S. Washtenaw Ave., pardavė savo namą ir rengiasi išvykti į Los Angeles, Cal., kur jie pastoviai apsigyvens.

Romaldas ir Elza Barmai, 2919 So. Emerald Ave., susilaukė dukrelės, kurios vardas bus Anita Irena.

Tai jau antra dukrelė jų šeimoje; pirmoji Daria, jau yra 2 metų ir 7 mėnesių amžiaus.

Antanas Kuncė, 1440 W. 69 St. šiomis dienomis pirko dviejų butų namą, 7019 S. Maplewood Ave., į kurį greitu laiku persikels gyventi.

P-lė Judy Shulmistras paminės savo 14-tą gimtadienį rugpiūčio 31 diena. Ji yra duktė Jono ir Onos Shulmistrų.

Marė Mocianskienė, 3339 So. Lituanica Ave., po operacijos ligoninėje, grįžo į namus. Ji baigia sveikti ir neužilgo galės pradėti dirbti savo kepyklos krautuvėje.

Marytė Taliūnevičiūtė, gyv. 923 W. 35 St., šiemet baigusi Kelly aukštesnę mokyklą Chicagoje, išlaikė egzaminus su stipendijomis tęsti mokslą universitete.

Žinomas mūsų darbuotojas Feliksas Platkauskas, 4019 So. Rockwell St., pateko į sanatoriją, kur jis gydosi nuo plaučių ligos pasireiškimų.

Uršulė Paleliūnienė, 7257 S. Artesian Ave., pasinaudodama "Sandaroje" paskelbtais nurodymais, kepa lietuviškus ragaišius ir vaišina jais savo kaiminkas. Ragaišiai esą tikrai skanūs.

Rav ir Sylvia Termėnai, 4049 Brighton Place, susilaukė dukrelės, kurios vardas yra Lauren Ann. Jie taipgi augina ir du sūneliu: Kenneth ir Gary.

Ramutės Kliorytės vestuvės su Ramualdu Bartuška įvyksta šį sekmadienį, 10 val. ryte Šv. Kryžiaus bažnyčioje, o puota bus vakare, Vyčių salėje.

Ramutė pereitą savaitę baigė Illinois Universitete kalbų kursus, o Ramualdas neužilgo baigs ten komercijos skyrių.

Wally ir Jean Laukaičiai, persikėlę į nuosavą namą, 4546 West Marquette Road, jaučiasi patenkinti šia nauja aplinka.

Petras Mockaitis, 3324 So. Union Avenue, savo trumpų atostogų metu aplankė dukterį Gražiną ir žentą Joną Milerius, kurie gyvena Shadyside, Ohio valstijoje.

Jonas Mileris yra inžinierius ir dirba ten vienoje amerikiečių firmoje kaip statybos projektuotojas — architektas.

Elžbieta Samienė, 3442 South Union Ave., kuris laikas sirgusi liuoja. Gydosi namie daktaro priežiūroje.

18 kolonijos verslininkas Adolf. Aleliūnas, 2109 S. Halsted St., išvyko su šeima atostogų į Wisconsiną. Ten jis prabus apie 2 savaites.

Prieš kiek laiko Chicagą pasiekė žinios, kad buvusis Vilkaviškio miškų urėdas Jonas Gražulis mirė Sibire.

Taip pat gauta žinių, kad "Sakalo" bendrovės knygų leidyklos savininkui Ant. Kniukštai leista grįžti iš Sibiro Lietuvon.

SLA. 322 kuopa suruošė išvyką į P. ir J. Linkų vasarvietę — Christiana Lodge, Edwardsburg, Mich.

Dalyvavo per 20 kuopos narių.

Pranas Juška, 3347 S. Union Ave., po sunkios operacijos po truputį gerėja — sveiksta. Gali jau prie stalo ateiti pavalgyti.

Biznierius Jonas Andrišiūnas, 700 W. 31st St. išvyko 2 savaitėm atostogų į Wisconsiną pas savo gerus draugus ir prietelius.


## DĖL LIGOS

Savininkas priverstas parduoti Rooming House su 40 kambarių. Senas išdirbtas biznis, patogi transportacija, netoli lietuviškų centrų. Geros pajamos. Parduosiu už teisingą pasiūlymą.

Dėl tolesnių informacijų telefonuokite:

TAylor 9-2733

## Petras P. Simaitis D.N.

NAPRAPATAS

Parūpina Žoles, Kurios Gelbsti Širdies Nesugalavimams Pagal Formulę 777.

12132 So. 75th Ave.
Palos Heights, Ill.
P. O. Box 901

## Real Estate - Apdrauda

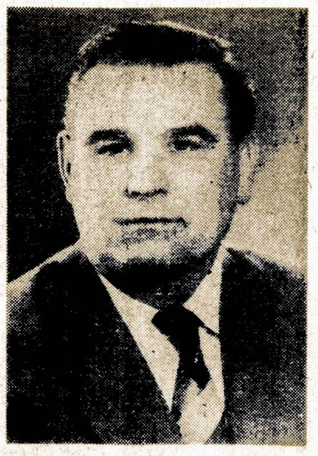

PETRAS VILKELIS

Parduodam Namus ir Ūkius, Teikiam Paskolas, Išrašom Apdraudas ir Prižiūrim Nuosavybas.

2935 West 71st Street

Telefonai:
Ofiso: HEmlock 4-0680
Rezid.: REpublic 7-4694


## Trumpu Laiku Daug Kas Įvyko Sebastionų Tarpe

Balys Sebastian, 4327 South Washtenaw Ave., su savo Anglijoje gimusia ir augusia žmonele Ona, atostogų metu aplankė savo draugus New Yorke ir Philadelphijoje.

Sugrįžę į Chicagą, jie tuojau sulaukė svečių iš Kanados, su kuriais prisiminė praeities vargus būnant tremtyje Vokietijoje.

### Grįžo iš Ligoninės

P-nia Valerija Sebastian, žmona Dominiko Sabestian, Hinsdale, Ill., neseniai grįžo iš Mayo Brothers ligoninės, Rochester, Minn., kur jai buvo padaryta sunkoka operacija. Dabar ji jaučiasi daug geriau.

George Protosevičius, žentas William ir Marės Sebastianų, irgi gydosi toje pat ligoninėje, Rochester, Minn. Ji ten aplankė jo žmona Elaine su vaikučiais, ir jo uošvienė Marė Sebastian.

## L. Žilis Paminėjo Savo 65-tą Gimtadienį

Senas Bridgeportietis Louis Žilis, 3604 S. Emerald Ave., pereitą sekmadienį paminėjo 65 metų gyvenimo sukaktį. Jo žmona Elena buvo surengusi gražias vaišes, kuriose dalyvavo didokas skaičius svečių ir viešnių.

P-nai Žiliai išaugino sūnų Richardą, dukrą Dorothy ir jau turi keturis anūkus.


## Wholesale Meat Distributor

JULIUS KUZAS
6840 So. Artesian Ave.
Chicago 29, Illinois
Tel. WAbrook 5-8744

## Geo Borchert

NAMŲ TAISYTOJAS KONTRAKTORIUS

Pataiso senus namus ir stato naujus. Turi pilną apdraudą savininkams ir darbininkams.

2312 West 109th Street
BEverly 8-7366

## Jei Norite Pirkti Arba Parduoti Nama – Farmą

Ir Kitokiais Real Estate Reikalais Kreipkitės Į Savo Tautietį

GEORGE WASLO
6820 SO. MAY St.
Tel. ABerdeen 4-7172

## Maliavoja ir Dekoruoja

Jeigu jums reikalinga popieriuoti, maliavoti (pentuoti) arba atlikti kitus pataisymus — pašaukite lietuvį

J. RAMĄ
Tel. WAlbrook 5-4296

turintį ilgų metų patyrimą šioje srityje.


### Parėmė Lietuvių Golfo Dieną

Julius Kuzas, Lietuvių Chamber of Commerce vice-prezidentas, pardavė 90 bilietų golfo dienai, kuri įvyko trečiadienį, rugpiūčio 21 d. Jis taip pat parūpino skanių užkandžių žaidėjams golfo lauke.

### Svečias iš Washingtono

Dr. Domas Krivickas, kuris dirba Kongreso Knygyne, Washingtone, ateinantį pirmadienį lankysis su šeima Chicagoje, o iš čia vyks į Beverly Shores, Ind. paviešėti pas savo gimines.


Tel. ofiso: HE 4-1414;
rez.: RE 7-6867

## DR. BR. GAIŽIŪNAS

GYDYTOJAS ir CHIRURGAS

2454 West 71st Street
Valandos: 1—3 ir 6—8 v. popiet kasdien. Šeštadieniai 1—4 v.p.p.
Trečiadieniais uždaryta.

## DR S. NAIKELIS

GYDYTOJAS IR CHIRURGAS
3417 So. Halsted Street
Phone LAfayette 3-7020
VALANDOS:
Nuo 2 iki 4 ir 7 iki 9 vakare
Nedėliomis pagal sutartį

Tel. ofiso: VI 2-1581;
Rez.: VI 2-0742

## DR. V. VILEIŠIS

GYDYTOJAS ir CHIRURGAS
802 WEST 31st STREET
(kampas Halsted ir 31-os gat.)
Priėmimo valandos: kasdien 1-4 p. p. ir 6-8 val. vak.
Šeštadieniais 1-4 p. p.
Sekmadieniais uždaryta

## Dr. Juozas PAUKŠTYS

DANTŲ GYDYTOJAS
4253 ARCHER AVENUE
(įėjimas iš Whipple St.)
Valandos: kasdien 10-12, 2-6 popietų, 7-9 p. m. Šeštad. 10-12.
Trečiadieniais uždaryta.
Telef.: LA 3-4949 —
Namų CE 3-7786

Ofiso tel. CLiffside 4-2896
Rezidencijos: LAfayette 3-1172

## DR. P. STRIMAITIS

GYDYTOJAS IR CHIRURGAS
1724 West 47th Street
Kampas 47th ir Hermitage
Val.: nuo 2 iki 4 ir 6 iki 9 v. vak.
Šeštad. nuo 2 iki 6 val. išsyr. sek.

## Paul R. Ramoska Bros.

Generalinis Kontraktorius
Namų Statytojas

Atliekam Mūrininkystės Darbus, Taisome arba Statome Pagal Užsakymą Naujus Namus Pašaukite Mus Įkainavimui

7300 South Talman Avenue
PRospect 6-2439

## Apdrauda-Paskolos REAL ESTATE

Norėdami apdrausti savo nuosavybes, ar gauti paskolos, ar pataisyme savo namo kreipkitės mano ofisą

Esu pasirengęs visiems dinkamai patarnauti

August Saldukas
4038 Archer Ave.
Prone LAFayette 6719

## Antanas M. Phillips

Laidotuvių Direktorius
3307 S. Lituanica Ave.
Tel. YArds 7-3401
AMBULANSO PATARNAVIMAS YRA TEIKIAMAS


### Žymi "Aušros" Laikų Poetė Aglė

Liudmila Malinauskaitė-Šliupienė, "Aušros" laikų poetė, rašiusi Aglės slapyvardžiu, gimė 1864 m. vasario 14 d. Ručionyse, mirė 1928 m. balandžio 7 d., Kaune. Pasireikšdavo visuomeniniame veikime, rodydama daug ištvermės.


## JOHN T. ZURIS

LAWYER anr COUNSELLOR
11 SO. LA SALLE STREET
Room 1415
Phone RAndolph 6-4425
Home Phone: LAfayette 3-9471

## Dr. Antanas Rudokas,

OPTOMETRISTAS
4455 S. California . YA 7-7381
Tikrina akis ir pritaiko akinius, keičia stiklus ir rėmus.
Valandos: 10 ryto iki 8 vak.
(trečiad. uždaryta)
Šeštad. 10 ryto iki 3 p.p.

## DR. ANNA BALIŪNAS

Akių, Ausų, Nosies ir Gerklės Ligos. — Pritaiko akinius
6322 So. Western Ave.
Valandos: kasdien nuo 10 iki 12 v. iš ryto ir nuo 7 ligi 9 v. vak. Šešt. nuo nuo 10 ligi 1 val. Trečiadieniais uždaryta. Kitu laiku susitarus.
Ofiso telefonas:
Prospect 8-3229
Rez.: WAlbrook 5-5073

Telef. ofiso DAnube 6-1125

## Dr. A. Valis-Labokas

GYDYTOJAS IR CHIRURGAS
Spec. MOTERŲ LIGOS
3267 S. Halsted Street
Val.: 1—4 ir 6—8 vak.
Šeštadieniais 1—4 v. p. p.

Tel. ofiso HE. 4-2123
Rez. GIb. 8-6125

## DR. V. P. TUMASONIS

2454 West 71st Street
(71st ir Campbell Ave.)
VAL.: Kasdien nuo 2—4 ir 7—9 v. v.
Šeštadieniais nuo 2—4 val.
Trečiadieniais uždaryta.

Rez. telef. STewart 3-4511
Ofiso tel.: YArds 7-1166

## Dr. J. Gudauskas

GYDYTOJAS IR CHIRURGAS
756 West 35th Street
Kampas Halsted ir 35-tos gatvės
Valandos 1-4 p.p. ir 6:30-8:30 val. kasdien. Šeštad. nuo 1 iki 4 pp
Trečiadieniais uždaryta.

Tel. ofiso PR. 8-1717
Res. REpublic 7-7866

## DR. S. BIEŽIS

GYDYTOJAS ir CHIRURGAS
3148 West 63 Street
Po pietų 1—3, Vakarais 7—8 tiktai antradieniais ir penktadieniais. Trečiad. ir sekmadieniais ofisas uždarytas.
Rezid. 3241 W. 66th Place

Phone YArds 7-2246

## DR. C. Z. VEZELIS

DANTISTAS
4645 So. Ashland Ave.
arti 47th Street
Valandos nuo 9 iki 8 vakare
Seredoj pagal sutartį

## DR. STRIKOL

GYDYTOJAS IR CHIRURGAS
Ofisas: 4645 So. Ashland Ave.
Chicago 9, Ill.
Ofiso Valandos: nuo 2—4 ir 6—8
Ser's. Sub. ir Ned. tik pagal sutartį
Ofiso Telefonas YArds 7-4787
Namų Tel. PRospect 6-1930
Jei neatsilieps viršutiniai telefonai, šaukite MIdway 3-0001

Phone YArds 7-5921
Res. Tel. KEnwood 8-5107

## DR. BERTASH

756 West 35th Street
Corner of 35th and Halsted St.
Ofiso valandos nuo 1-3; 6-8
Šeštadieniais visą dieną. Kitomis valandomis — pagal sutartį