MIDWEST
INTER-LIBRARY
CENTER
CHICAGO

SANDARA
THE LEAGUE
LITHUANIAN NEWSPAPER

SANDARA
Published by the
Lithuanian National League
of America
Consisting of 100 Branches Located
in all Principal Cities of the
United States.
840 W. 33rd St., Chicago 8, Ill.
Phone YArds 7-4789

VAL. XLIV. PENKTADIENIS SPALIO- OCTOBER 11 D., 1957 M. No.41

Laukų Darbai Lietuvoj Atlikti Didelėj Betvarkėje

BRUOŽAI

Rašo V. G.

RUDENS LAIKOTARPIS BUS GANA GYVAS

CHRUŠČIOVO GRĄSINIMAI TURKIJAI IR AMERIKAI

KAI JAUNIMAS VIRSTA "MIEŠČIONIUKAIS"

Ir rudeniui atėjus nepasikeičia mūsų kasdieniniai darbai miestuose, bet už tai pasikeičia mūsų sueigos, pramogos ir kitokia veikla. Jų neberengiam po atviru dangumi, bet spiečiamės į pastogias ir svetaines. Prasideda koncertų, vaidinimų ir šiaip sau vakarų sezonas. Jie įvyksta kiekvieną šeštadienį ir sekmadienį, o kartais net ir kitomis dienomis. Taigi yra geras ženklas, kuris parodo, jog esame gyvi ir vieni nuo kitų neatsitolinę.

— o —

Yra smagu ką nors įdomaus pamatyti ir išgirsti, o ypač susitikti su saviškiais, pasidalinti mintimis ir bendrai pasilinksminti.

Šiuo žvilgsniu bus smagi ir Sandaros pramoga, kuri įvyksta sekmadienį, lapkričio 3 dieną, Lietuvių Auditorijoje. Joje bus visko: ir graži programa ir graži publika ir linksma nuotaika. Taigi išanksto įsitėmykite tą dieną ir paskirkite ją mūsų šventei.

— o —

Washingtone skraido gandai, jog vice-prezidentas Nixon planuoja atlikti dar vieną ilgoką kelionę, šį kartą į Europą. Jis aplankysiąs Angliją, Prancūziją, vakarų Vokietiją, Italiją, o paskiau užsukseąs į Lenkiją ir Čechoslovakiją.

Politinės kelionės kartais būna geras dalykas, bet tik ne į Varšuvą arba Prahą, kur viešpatauja komunistiniai režimai. Nixono vizitas tuose dviejuose miestuose paliktų daug kartumo tuose žmonėse, kurie neapkenčia tų režimų kaip piktos dvasios.

— o —

Daugelis mūsų dar atsimename, kaip buvęs Italijos diktatorius Mussolini, pradėdamas savo žygius Ethiopijoje, pagrąsino Anglijai, kad jeigu toji bandytų užblokuoti Suez kanalą ir sulaikyti italų karinius transportus, tai Mussolini panaudos savo negirdėtus, neregėtus bomberius, kurie susprogdins anglų laivyną.

Tas pagąsdinimas privertė anglus nusileisti, ir Mussoliniui buvo paliktos laisvos rankos užkariauti Ethiopiją. Tik vėliau anglai patyrė, jog tie Mussolinio bomberiai buvo tik paprastas bliofas.

— o —

Panašiai dabar elgiasi ir Kremliaus diktatorius Chruščiovas, besiruošdamas užgrobti, pirmoje eilėje, Turkiją. Kalbėdamas su dviem anglų parlamento atstovais, besilankančiais Maskvoje, Chruščiovas įspėjo, jeigu Jungtinės Valstybės bandytų sutrukdyti Sovietų planams likviduoti Turkiją ir paimti savo kontrolėn visą Mažąją Aziją su turtingais aliejaus šaltiniais, tai Sovietai sunaikintų savo rakietomis Turkiją ir Ameriką.

Ar tie anglų parlamentarai paėmė tuos Chruščiovo gąsdinimus už gryną pinigą, ar ne, tuom tarpu sunku pasakyti. Bet Washingtone į tą viską pažvelgta kaipo į paprastą maskolišką "bliofą".

— o —

Du žymūs širdies ligų specialistai — Dr. A. Gilchrist ir Dr. J. Edwards, tikrina, jog, mes perdaug suverčiam širdžiai atsakomybės už visokius nesugalavimus. Jei tik kokie silpnumai pasireiškia mūsų organizme, tai pirmiausiai kaltinam širdį.

Kai miršta senesnio amžiaus žmonės, tai kaipo priežastis nurodoma širdies ataka, nors vėliau atlikta autopsija parodo, jog priezastys buvo visai kitokios: plaučių uždegimas, spuogai viduriuose, puslės ligos ir pan.

— o —

Pabaigoje pereito šimtmečio, garsiose Baltvyžio giriose, į pietus nuo Naugarduko, buvo priskaityta 1,600 stumbrų arba taurų, kurie kadaise klajojo Žemaitijoje ir Aukštaitijoje. Kaip žinome, iš taurų rago seniau gerdavo midų ir vyną, ir iš čia atsirado žodis "taurė".

Dabar tie gyvūnai baigiami naikinti. Išviso toje Baltvyžio girioje beliko tik 45. Daugiausia jų buvo išnaikinta paskutiniuose dviejuose karuose, kai stumbrai buvo šaudomi, o jų mėsa buvo vartojama apsiginti nuo bado.

— o —

Jaunimas didžiuose miestuose visada sudaro nelengvą problemą tėvams ir auklėtojams. Neseniai, vienas tautietis, vėlesnės imigracijos atstovas, nusiskundė, jog ir mūsiškių tremtinių vaikai ne tik "pamiršta" tėvų kalbą, bet pasidaro tokiais "miesčioniukais", kurie nebenori pripažinti jokių mandagumo taisyklių.

Beabejo, tai yra problema, kuri paliečia mus visus, ir ją reiktų plačiau išstudijuoti. Ar tai senesnės, ar vėlesnės išeivijos jaunimas reikalingas atsargios ir išmintingos globos ir sveikų patarimų. Jauniesiems reiktų nuolat priminti, jog išsižadėdami savo tėvų kalbos, mandagesnio elgesio ir ryšio su savo tautiečiais, jie nebus išmintingesni, nei geresni amerikonai. Priešingai, jie tik nuvertins patys save.

Žmonių Skaičius Rytų Vokietijoje Mažėja

Rytų Berlyne paskelbtomis statistikomis, rytinės Vokietijos gyventojų skaičius laipsniškai mažėja. Gruodžio 31 dieną, 1955 metais žmonių ten buvo 17,832,000, pabaigoje 1956 metų — 17,603,000.

Taip atsitiko dėl to, kad trejetas šimtų tūkstančių gyventojų pabėgo į vakarinę Vokietiją.

Rytinėje Vokietijoje taipgi yra didelis moterų perviršis, bent dešimčia nuošimčių.

Viską Patyrė Vietoje

Medford, Ore. — Policininkas Timlin Furnas nuvyko į šunies savininko butą patirti ar ištikro tas šuo yra piktas. Mat, vienas kaimynas pasiskundė, kad tas šuo įkando jam koja.

Įrodymų ilgai nereikėjo ieškoti. Vos policininkas įžengė į butą, šuo griebė jam už kojos.

Mažai Pagelbėjo Tokie Blaivybės Kursai

Fordham universitetas New Yorke buvo įvedęs kursus blaivybės misionieriams. Jie buvo paruošiami kovai prieš svaiginančius gėrimus.

Bet kadangi mažai kas norėjo klausyti tų misionierių, tai buvo panaikinti ir tie kursai.

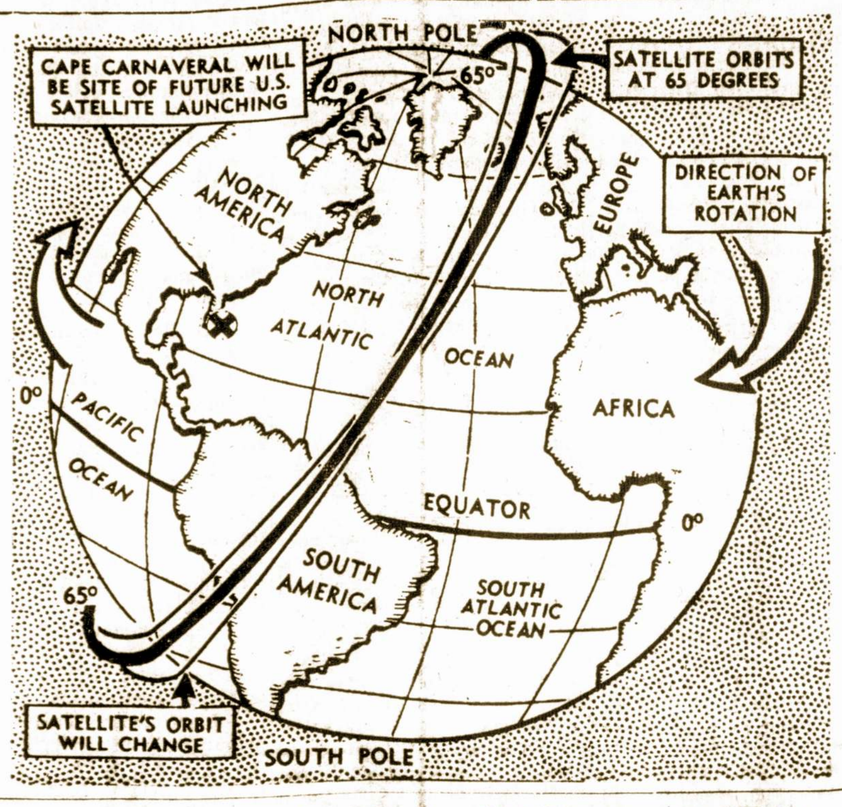

Gertruda Misiūnienė Mirė Worcesteryje

Išgyvenusi Worcester, Mass. 54 m. mirė šiomis dienomis Gertruda Misiūnienė. Ji priklausė keliose vietinėse lietuvių organizacijose. Paliko vyrą Kazį ir sūnų Leoną, kuris vietinio Lietuvių Piliečių Klubo prižiūrėtojas.

Žmonės Prasiskolinę

Washington, D. C. — Amerikiečių žmonės šiuo metu turi apie 43 bilionus dolerių skolų. Tai yra pirkimai išmokėjimais, morgičiai, biznio paskolos ir tt.

Reiškiasi Atslugimas Plieno Pramonėje

Pittsburg, Pa. — Plieno pramonininkai tikėjosi, kad paskutiniame šių metų ketvirtadalyje pakils plieno gamyba, kuri iki šiol turėjo tenkintis tik 78 iki 83 procentais krosnių išnaudojimo.

Bet aiškėja, jog padėtis ne gerėja, bet blogėja ir plieno gamyba iki Naujų Metų sieks tiktai 70%. Dėl to galimi ir plieno pramonės darbininkų atleidimai.

Šaldytuvai Rusijoje Didelė Retenybė

Maskvos "Pravda" įdėjo straipsnį, kuriame reikalaujama pagaminti daugiau šaldytuvų. Esą, tarpe 475 didesnių sos paruošimo įmonių, tiktai 180 turi šaldytuvus. Dėl tos tą priežasties dideli kiekiai m[illegible] pereitą vasarą sugedo.

Pasak "Pravdos", norint padidinti mėsos gamybą Sovietų Sąjungai reikalinga 300,000 mechaniškų šaldytuvų.

Šmeižtas vietoj padėkos.

Atrodo, Jog Del Segragacijos Pietuose .. Daugiausia Nukentįs Sen. Johnson

Jo Pastangos Išlaikyti Taiką Demokratų Partijoje Nuėjo Niekais

Politikoje niekad nėra aišku, kada kas nors pasikeis ir kada tikri dalykai pasirodys netikrumo šviesoje. Tai priklauso ne tik nuo to, koks vėjas papūtė, bet ir nuo daugelio netikėtų aplinkybių.

Kaip pavyzdys, dabar pasirodo senatorius Lynden Johnson iš Texas, kuris yra demokratų didžiumos Senate vadas. Jis yra labai populiarus žmogus, milionierius, politikas iš pamėgimo, puikus kalbėtojas ir labai patraukli asmenybė.

Senatoriaus Johnson įtaka vis didėjo, jis ir taip gražiai sutelkė į savo rankas demokratų partijos vadovybę, kad buvo laikomas tinkamiausiu kandidatu prezidento rinkimuose. Jis turėjo pasitikėjimo ir tarp šiaurės ir tarp pietų demokratų.

Bet įvykiai Little Rock, Ark. visa tai gali apversti aukštyn kojom. Iškilus aštriems kivirčams tarp pietų ir šiaurės del segregacijos, Sen. Johnson atsidūrė nei šiokioje, nei tokioje padėtyje. Tie kivirčai gali sunaikinti jam galimybę tapti kandidatu į Baltąjį Namą.

Vokiečiai Kariai Amerikoje Mokinsis Vartoti Rakietas

Tuoj po Naujų Metų Amerikon atvyksta vakarų Vokietijos specialistų dalinių kariai, kurie Oklahomoje bus mokomi valdyti vairuojamus sviedinius ir raketas.

Lietuvos Vėliava Tarpe 48 Vėliavų

Lietuvos vėliava plevėsavo tarpe 48 kitų vėliavų konsuliariniame baliuje Conrad Hilton viešbutyje spalių mėnesio 4 dieną. Ji buvo beveik pačiame viduryje: iš vienos jos pusės buvo 27 vėliavos, o iš kitos 20, neskaitant Amerikos vėliavos. Vėliavos buvo sutvarkytos pagal konsulų rangą, ir senioritetą.

Ta pačia tvarka ir konsulai su žmonomis ar palydovėmis sumaršavo į banketo-baliaus salę, svečiams jau esant prie stalų. Lietuvos konsulas Petras P. Daužvardis su žmona buvo pirmieji po generalinių konsulų. Juo sekė 20 kitų konsulų. Visi generaliniai konsulai, bei konsulai ir vice konsulai buvo pristatyti publikai jiems įmaršuojant į salę.

48 valstybių konsulai su palydovėmis sudarė ypatingą įspūdį: vyrai frakuoti ir su įvairiais medaliais bei ordinais, o ponios su daugiaspalvėmis balinėmis sukniomis. Jie formaliai pradėjo balių valsu. Po kelių minučių įsijungė į šokį ir svečiai.

Baliuje buvo per tūkstantį žmonių. Jų tarpe Gub. Stratton su žmona, Generolas Arnold, Admirolas Forrestel, ir kiti didžiūnai su žmonomis. Iš lietuvių buvo apie pora tuzinų, k. t. Jonas Pakel su šeima, Dr. Eisin, Teisėjas Wells, adv. C. P. Kal, inž. Bartkus ir kiti.

Su Rankom Greičiau Nurauna Linus Negu Su Maskoliškom Mašinom

Nešukaičio Technika Kolūky "Nauju Keliu" Yra Pakrikusi

Visiškai baigė nokti linai Kapsuko (Marijampolės) rajono "Nauju keliu" kolūkyje. Kolūkio pirmininkas nedavė ramybės net Tarašiškių MTS direktoriui Nešukaičiui, net inžinieriui Ženteliui.

— Žadėjai duoti linų raunamąją, o jos vis nėra ir nėra. Kada pagaliau gausime? — kalbėjo kolūkio pirmininkas.

— Bus, bus... — ramino stoties vadovai.

— Daugiau kantrybės...

— Bet supraskite, kad ašmenys greit pradės byrėti — nenusileido iš kolūkio.

— Ka čia mums reiškia nurauti 13 hektaru linu!... Nepraeis nė dvi dienos ir laukas bus tuščias.

Ir iš tiesu pagaliau technika atvyko.

— Aš traktorininkas, — prisistatė Kramovas.

— O aš raunamosios mašinistas. — tarė Grabauskas

Pėdams rišti kolūkyje jau buvo išskirta 10 moterų.

Bet štai tik pradėjo linarovė dirbti ir mašina užsikimšusi sustojo. Kas gi atsitiko? Ogi krumpliaraščio dantys išbyrėjo.

— Na, ir talkininkai — nusijuokė moterėlės.

— Tujo, tuoj sutvarkysime— ramino mechanizatoriai. — O jūs tuo tarpu prisėskite ant griovio krašto ir geriau padainuokite, vietoj mums trukdžiusios.

Taip ir padarė moterys. Uždainavo syki, antrą, kad net Kapsuke (suprask Marijampolėje) nuskambėjo. O mechanizatoriai vis dar tebesikrapštė. Pailsėjusios vėl užplėšė. Ka gi kitą veiksi? Taip bedainuojant ir vakaras atėjo. Kitą dieną — vėl tas pats. O linų galvutės braškėte braška.

— Negi lauksime daugiau! — tarė viena mergina.

— Iš tikruju gali ir užsnigti pagriovyje besėdint, — pritarė kita.

— Kibkim už linelių pačios! Kaip tarė, taip ir padarė.

Linai jau nurauti, o linarovė, kuri užfiksuota nuotraukoj, vis dar nesutvarkyta.

Taip rašo "Tiesa", 1957 m. rugpiūčio 16 d.

Ir Lenkų Režimo Atstovas Siūlo Įkurti Neutralinę Zoną Europos Centre

Tačiau Baltijos Šalys Neįtrauktos į Tą Zoną

Jungtinių Tautų sesijoje Varšuvos komunistinio režimo užsienių reikalų ministeris Adam Rapacki, kuris yra ir lenkų delegacijos pirmininkas, pasakė kalbą, siūlydamas sudaryti Europoje "neutralią zoną", kuri apimtu Lenkiją ir rytų bei vakarų Vokietijas.

Kadangi šį Rapackio pasiūlymą parėmė komunistinės Čecho slovakijos delegatas Dawid, tai reikia manyti, jog į tą "neutralę zoną" bandoma įtraukti ir Čechoslovakiją.

Savaime suprantama, jog savo pareiškimu komunistinis Lenkijos užsienių ministeris talkininkauja Maskvai, kuri jau nebe pirma syki siūlo "neutralios Baltijos jūros" mintį. Bet Kremlius į šią kombinacija Baltijos kraštų neįtraukia ir siekia tik nusilpninti vakarų Vokietiją. O kitų prie Baltijos esančių valstybių vardai, aišku, yra linksniuojami tik kaip eilinė propagandos priemonė.

Ką gi siūlo, Maskvos isakymus vykdas, min. Rapackis? Jisai norėtų, kad Lenkija, rytų Vokietija ir vakarų Vokietija iškilmingai pasižadėtų negaminti atominių bei vandenilio bombų ir neleistų bet kam savo teritorijose įrengti tom bombom sandėlius. Rapackis savo deklaracijoje, deja, nieko nepasakė, kuriuo būdu tokie "pasižadėjimai" galėtų būti kontroliuojami. Jis tik pasiskubino pranešti, jog tam sumanymui pritaria visi Varšuvos karinio susitarimo nariai.

Lenkų komunistinio režimo ministeris kalbėjo vien apie atomines ir vandenilio bombas, visiškai neužsimindamas apie sve timų valstybių kariuomenių buvimą tose "neutraliose" valstybėse.

Baltijos Kraštų "Unija"

Rapackis nieko naujo neiškėlė; jis tik pakartojo tai, ką prieš kiek laiko spaudai buvo pasakęs Sovietų Sąjungos dabartinis užsienių reikalų ministeris A. Gromyko, kuris pirmas iškėlė mintį kurti "neutraliųjų Baltijos kraštų" sąjungą. Kadangi šis projektas Švedijoje, Norvegijoje, Danijoje ir Suomijoje nesurado jokio atgarsio, tai per draugą Rapickį Rusija dabar bando naują agitacijos priemonę.

Amerikiečiai Išlaiko Jordano Valstybėlę

Wshington, D. C. — Jungtinės Valstybės perėmė iš Anglijos globoti mažutę Jordano valstybėlę. Ši arabų viešpatystė gauna į metus 30 mil. dolerių ir tas palaiko ją ant kojų.

Greitosios Kregždės

Paskutiniai tyrinėjimai parodė, kad dvi Indijoje gyvenančių kregždžių rūšys pasižymi nepaprastai greitu skraidimu. Šie paukšteliai lengvai nuskrenda 200 mylių per valandą.

SANDARA

THE LEAGUE

LITHUANIAN NEWSPAPER

LITHUANIAN WEEKLY NEWSPAPER
Published Every Friday by the
LITHUANIAN NATIONAL LEAGUE of AMERICA
General Office
240 West 35rd St., Chicago, Ill. Telephone YArds 7-4789

SUBSCRIPTION RATES:
In The United States per year $3.00
In Canada and all Foreign Countries per year $4.00

Entered as second class matter OCTOBER 25,1928, at the Post Office at Chicago, Illinois, under the ACT of MARCH 3, 1879

Sandara yra Savaitinis Laikraštis, leidziamas kas Penktadienis Amerikos Lietuvių Tautinės Sadnaros.
UŽSAKYMŲ KAINA:
Suvienytose Valstijose metams $3.00
Užsienyje metams $4.00

Praplečiant Mūsų Veiklą Labdarybės Srityje

Daug yra svarbių, lietuviškų darbų, į kuriuos vis dar turime atkreipti rimtesnį dėmesį. Atlikdami juos ir palaikydami tarpusavinius ryšius, mes gerokai pasistumėjome pirmyn, išaugindami įvairios rūšies organizacijas, draugijas, klubus, menines grupes ir pan.

Bet iki šiam laikui mums trūko vienos bendrinės organizacijos, kuri rūpintusi labdarybe, tai yra teikimu pagalbos tiems mūsų tautiečiams, kurie atsiduria sunkioje padėtyje. Gal būt mes buvom apie ją pamiršę del to, kad iš senesių laikų buvo įpratę galvoti, jog šioje turtingoje šalyje visiems visko užtenka ir labdarybė vargiai ar kam bus reikalinga. Deja, taip nebuvo, taip ir nebus.

Gyvenimo patyrimai rodo, jog ir šiais "prosperity" laikais daug mūsų tautiečių, ypač senesnio amžiaus žmonių, atsiduria sunkioje padėtyje ir vienokia ar kitokia parama jiems yra neatbūtina. Taip pat reikalingi yra ir kokie nors poilsio namai seneliams, ypatingai tiems mūsų veteranams darbuotojams, kurie nebeišgali aprūpinti savęs maistu ir pastoge. Pašventę gerą dalį amžiaus tautos reikalams, jie užsipelnė paramos iš kitų.

Turint visa tai omenyje, Chicageje tapo sutverta ir inkorporuota Amerikos Lietuvių Labdarybės Draugija, kuri bandys sutelkti mūsų tautiečius ir prie vietinės šalpos darbo. Tai yra kilnus tikslas ir jis vertas mūsų paramos. Besidarbuodami šioj srity, mes patys tapsime gyvesni, artimesni vieni kitiems ir galėsime pasididžiuoti tuom, ką būsime atlikę.

Amerikos Lietuvių Labdarybės Draugija arba "Lithuanian American Charities, Inc." yra dar organizavimosi stadijoje. Į jos valdyba ir direktorius bus išrinkti tinkami ir pasišventę labdarybės idėjai žmonės, kurių netrūksta mūsų tarpe. Į draugijos kūrybinį darbą bus pakviesti visų kolonijų tautiečiai, kad tuo būdu sudarius kuoplačiausią kooperaciją ir bendradarbiavimą.

Žinoma, visi tie žygiai nebus lengvai atliekami. Plačiai išsklaidytoje išeivijoje gali atsirasti skirtingų nuomonių, net ir labdarybės klausime. Vieni suabejos ar mes pajėgsime ko nors atsiekti, nes taip vadinama "laisvoji" visuomenė nesanti pasiruošus tokiai veiklai, kiti pasakys, jog panašūs užsimojimai jau yra gerokai suvėlinti ir jų griebtis dabar nebelieka prasmės.

Bet panašių pesimistinių minčių galime sutikti visur, kur tik iškyla kas nors naujesnio. Tačiau, tas neprivalėtų atbaidyti mūsų nuo gražaus darbo, kuris lietuviams visad buvo arti širdies.

Kova Su Infliacija Turi Eiti Plačiu Mastu

Iš Washingtono vis dažniau girdisi įspėjimo žodžiai dėl infliacijos pavojaus. Ir tuo pat metu užtikrinama, kad "prezidentas Eisenhower'is niekad neleis infliacijai įsiviešpatauti".

Nežiūrint visų įspėjimų ir užtikrinimų, infliacija vistik pamažu plečiasi. Kainos ir uždarbiai kyla, o dolerio vertė krinta.

Vyriausybė daro žygių infliacijai sulaikyti, suvaržydama morgičių ir investavimo paskolas. Nes yra žinoma, jei kraštas bus mažiau pinigų, gyventojai pradės apdairiau leisti pinigus ir tuo būdu privers prekybininkus numušti kainas.

Amerikiečiai šiuo metu įspėjami mažiau skolintis ir valdžia visokiais būdais nori apsunkinti paskolų nuosavybėms įgyti gavimą.

Panaši padėtis yra Anglijoje ir Vokietijoje. Anglijoje už paskolas buvę penki nuošimčiai yra pakelti iki 7%. Vakarų Vokietijoje nuošimčiai pakilo nuo 3½% iki keturių. Anglijoje, be to, valdžia dviems metams užšaldė visas bankuose paskolas, kiek nuosavybei įsigyti, lygiai ir investavimo reikalams.

Amerika dar nesigriebia griežtų priemonių prieš infliaciją; bet jei piliečiai patys neateis vyriausybei į talką, galima laukti, kad bus panaudoti griežti žygiai.

Svarbų vaidmenį infliacijos plitimui vaidina pramoninkai bei darbininkų unijos, vieni — keldami kainas, kiti, reikalaudami aukštesnių atlyginimų. Kai unija išreikalauja didesnius savo nariams uždarbius, fabrikantai tuos reikalavimus patenkina, bet čia pat pakelia už savo gaminius ir kainas. Darbininkai vaizduoja, kad gauna aukštesnius atlyginimus, kol po kiek laiko įsikina, jog lygiagrečiai yra pakilusios ir pragyvenimo išlaidos.

Negalėdami ir vėl galų su galais suvesti, darbininkai kreipiasi į savo unijas, kurios savo ruožtu reikalauja iš pramoninkų iš naujo kelti atlyginimus. Fabrikantai sutinka algas kelti ir tuo pat metu pakelia kainas už prekes. Žodžiu, dainuojama daina be galo. Ir visi sukamės tame užburtame rate.

Infliacijos, aišku, bus paliestos ir žmonių sutaupos bankuose. Infliacija taip pat paveiks ir į Social Security sistemą ir kitus apdraudos bei taupymo būdus.

Infliacijai kelius užkirsti ir ją sustabdyti tegali tik visų gyventojų sąmoningas apdairumas. Gerbūvio sapnas pasibaigė. Tenka pabusti ir atviromis akimis sutikti tikrovę. Tai turime padaryti savo pačių naudai.

Apžvalga

MEILĘ LENGVIAU ATVAIZDUOTI SCENOJE NEGU GYVENIME

Garsi artistė Ingrid Bergman pasižymi giliu ir įtikinančiu meilės atvaizdavimu filmose ir scenoje. Bet savo privatiniam gyvenime ji nėra sekminga meilėje.

Jos dabartinis vyras Roberto Rossalini pametė ją ir pasirinko indusę moteriškę, su kuria jis dabar gyvena Paryžiuje.

GERIAUSIA SKELBIMAMS VIETA VISTIK YRA LAIKRAŠTIS

"Laikraštis yra geriausia, tiksliausia ir patikimiausia garsinimams priemonė" — taip pareiškė Richard L. Jones, Jr., leidėjas dienraščio "The Tulsa Tribune". Jis kalbėjo Detroite Statler viešbuty per Detroito Adcraft klubo posėdį, ryšium su "Laikraščių Savaite".

Kalbėtojo nuomone, laikraštis buvo, tebėra ir pasiliks pirmuoju ir populiariausiuoju informacijos šaltiniu ir laikraščio niekas dar nėra pralenkęs, kiek tai liečia skelbimus.

Padaryti apklausinėjimai paro dė, kad net 98 procentai moterų reikalauja, kad laikraščiuose būtinai tilptų skelbimai, o tuo tarpu 62 nuošimčiai moterų pasisakė prieš skelbimus per televiziją. Tokie pat duomenys paliečia ir skelbimus per radiją.

Nebūdami suvaržyti licenzijomis ir aprubežiuotu laiku, laikraščiai savo skaitytojams pateikia išsamius ir iš įvairiausių sričių žinias. Visos informacijos ir skelbimai pateikiami tokiu būdu, kad bent keletą sykiu patrauktų skaitančiųjų akis.

Richard L. Jones yra American Newspaper Publishers Association skelbimų skyriaus vedėjas.

KAIP NIKITA CHRUŠČEVAS LAIKO PAVERGĘS VENGRIJĄ

Po kiek laiko, kai Nikita Chruščevas "išvalė" stalinistus Maskvoje, jis pasirūpino, kad ir satelitų kraštuose jam pavojingi žmonės pasitrauktų iš valdžios. Tokiu būdu ir Vengrijoje įvyko dideli pasikeitimai.

Anksčiau, t. y. prieš vengrų tautos sukilimą, Kremliaus įsakymai ir instrukcijos buvo siunčiami vengrų komunistų partijai ir tos partijos iškelta vyriausybė tuos įsakymus bandė įgyvendinti. Dabar tą viską atlieka rusai, kurie gyvena Budapeste ir faktinai valdo visas ministerijas.

To negana. Rusiškoji žvalgyba ir kariuomenė, kurios anksčiau panaudodavo vengrų komunistų įstaigas ar kariuomenės dalis Maskvos įsakymams vykdyti, dabar pačios "šeimininkauja", vykdydamos suėmimus, tardymus, skirdamos bausmes. Ir vengrų komunistų valdžios organai dėl to net nebūna užklausiami ar prašomi patarimų.

Iš Rusijos atsiųsti cenzoriai įsako vengrų spaudai, ką reikia ir ko nereikia spausdinti. Ir čia jau žinoma, įsakymai turi būti pildomi be jokių nukrypimų.

Vengrų kilmės, Sovietų Sąjungos pulkininkas eina karo ministerio pareigas. Vengrų kariuomenė pamažu likviduojama, o esamieji daliniai yra to rusų ministerio žinioje.

Vengrijos prekybos ministerio kėdėje sėdi rusas, iš Maskvos atsiųstas "ekspertas".

Ši padėtis daug ką pasako. Vengrijos dabartinė buklė nei kiek nesiskiria nuo tos, kuri buvo mokytojo ir draugo Stalino laikais. Skirtumas yra tik toks, kad tuos visus naujus priespaudos veiksmus įvykdė Nikita Chruščevas.

Senovės Lietuviai Irgi Turėdavo "Slaptų" Ginklų Mūšio Lauke

Naujų ginklų išradimai, nėra tai mūsų laikų monopolis. Senovės lietuviai irgi sugalvodavo kokių nors karinių pabuklų, kurių neturėdavo dar kiti.

Pav. Vygando Marburgiečio chronikoje randame užrašą, jog 1384 metais kunigaikštis Skirgaila, Vytauto brolis, atvyko su dideliu būriu karių ir su dviem didelėm, nematytom anksčiau mašinom ir daugelį kartų puolė Marienvederio pilį. Kiek vėliau atvyko patsai Vytautas dar su didesne mašina. Per Nemuną buvo greitai pastatytas tiltas su gynimosi bokštais, prieš pilį iškasti grioviai, sujungti tarpusavyje.

Tos didelės lietuvių mašinos, kurių viduryje buvo kanuolės, pradėjo slinkti arčiau Marienvederio sienų. Kryžiuočių vadas įsakė atsukti kanuolę, nutaikė ir paleido šūvį į didžiąją lietuvių mašiną, bet nepataikė. Tuomet bandė šauti antrą kartą ir pataikė; mašina subirėjusi. Tuomet kryžiuočiai puolę "pagonis", suardė jų apsaugas, bet vėliau lietuviai atsigriebė ir suvijo kryžiuočius atgal į pilį.

Marienvederio apgulimas tęsėsi 3 ir pusę savaitės. Sykį magistras Hermanas prie vieno plyšio pilies sienoje pastatė patranką prieš "pagonis", vienok pastarieji vienu šūviu iš savo kanuolės užmušė kryžiuočių vadą. Pasekoje to, kryžiuočiai buvo priversti prašyti taikos.

Jumoras

Adomo Brolis

— Kaip ilgai Adomas buvo rojuje prieš nusidedant? — užklausė pati savo mylimojo vyrelio.

— Kol neturėjo pačios, — atsakė vyras.

Ištikimas Šuo

— Norėčiau nupirkti tą šunį, ar jis yra ištikimas?

— Už tą aš galiu garantuoti. Tris sykius ji pardaviau ir kiek vieną kartą jis sugrįžo pas mane.

Pavyzdinga Šeima

— Ar jūsų tėvukas prieš pat mirtį dar turėjo sveiką protą?

— To dar nežinome, nes jo paliktas testamentas bus perskaitytas tik už savaitės.

PER mano koštuvą

Sovietai paleido į erdvę satelituką greičiausiai tik tam, kad nukreipt vakariečių dėmesį nuo to, kas dedasi už geležinės uždangos, arba Mažojoj Azijoje.

Kaikurie tikrina, jog Nebraską valstijos vardas yra kilęs iš lietuviško žodžio "nebraška", kuris reiškia ramumą arba pastovumą.

Gaila, kad šiame išmokslintam ir progreso amžiuje niekas mūsiškių nebesugeba sukurti naujų, paprastesnių lietuviškų dainelių, kurios galėtų prilygti toms, kurias girdėdavom seniau Lietuvos kaimuose.

Nakties metu, vieno gydytojo bute suskambėjo telefonas.

— Ponas daktare, atvažiuokite kaip galima greičiau! Atrodo, jog mano žmoną palietė aklosios žarnos ataka.

— Tai negalimas daiktas! — atsiliepė gydytojas. Juk prieš metus laiko išėmiau jūsų žmonai apendiciją. Ar tamsta girdėjai, kad kuris nors asmuo turėtų du apendicitu?

— Ne, ponas daktare! Bet ar tamsta girdėjai kada nors apie vyrą, kuris būtų apsivedęs antrą kartą?

Sutaupytas centas drauge yra ir uždirbtas centas.
Benjamin Franklin.

Vienas mano pažįstamas taip apibrėžė bendruomenę:

— Bendruomenė primena man pasaulį pirm jo sutvėrimo. Tai yra "pūščia ir tuščia" o viršuje klajoja prelato Balkūno dvasia".

Namuose vyksta šauni puota. Iš virtuvės atbėgęs Jonukas prieina prie vieno jauno vyruko ir pašnabžda jam:

— Negerk tiek daug alaus ir degtinės!

— Kodel?

— Nes mama pasakė, jog kuomet būsi gerokai įsikaušęs, tai turės įvykti tavo sužiedotuvės su mūsų Veronika.

Pastaruoju laiku Lietuvos rašytojams leista truputį laisviau išreikšti savo jausmus. Tų rašytojų žurnale "Pergalė" tilpo eilės apie studentus, lankančius Gedimino kalną Vilniuje. Poetas pasakoja:

Nusitvėrusi alkūnės
Irena sulaikė jį:
Šitie akmenys žili,
Samanotos sienos šitos
Ir lietaus paplautos plytos —
Kiek jos matė, kiek matys!
Šičia mūsų praeitis.
Kur jinai — garsi, didinga?
Viskas žuvo, viskas dingo.
Uždrausta nunai deja,
Net kalbėti apie ją...

Tai tiek išdrįstama nusiskųsti esama padėtim. Bet kodel taip yra — niekam nevalia prasižioti.

Pas advokatą ateina vyriškis ir ima pasakoti:

— Noriu apskųsti kaimyną už įžeidimą, nes jis pasakė, jog mano snukis panašus į angliško buldogo snukį.

— Hm, o kada jis tą pasakė?

—Prieš du metu.

— Ką? Du metu? Ir tamsta tik dabar nori jį skųsti?

— Nes aš tik vakar pamačiau parodoje angliską buldogą.
Eolas.

Atominis submarinas Nautilus išbuvo po vandeniu 14 dienų ir 8 val.

Žirnių prisivalgęs, akmenų antį prisikrovęs, kalbėk su juomi.

Ad. Mickevičius Apie Lietuvos Išgelbėtoją

Vienoje garsaus poeto Adomo Mickevičiaus biografijoje aprašytas toks incidentas. Rudeniop, 1855 metais Mickevičius su savo draugais Bagdonu, Zaleskiu ir Lenartavičium nuvyko į Fontainebleau miškus prie Paryžiaus, kur Zaleskio vaikai pradėjo rankioti grybus.

Tie grybai priminė jo mylimą gimtinį kraštą Lietuvą, kurioje augo dideli, majestotiški miškai, aprašyti poemoje "Ponas Tadas".

Įtakoje tų atsiminimų, Mickevičius pareiškė Lenartavičiui: "Taip, mielas brolau, aš ne vienam sakiau, jog Lietuvos miškuose yra daug tokių vietų, kur dar nebuvo įkelta žmogaus koja. Tuose miškuose užgims mūsų tėvynės išlaisvintojas..."

Ką A. Mickevičius tuomi norėjo pasakyti, sunku tuo tarpu atspėti. Greičiausiai, jis manė, jog kovotojai už Lietuvos laisvę pirmiausiai susiburs tokiuose miškuose.

Diriguos Simfonijos Orkestrą "Margučio" Jubiliejiniam Koncerte

"Margučio" Jubiliejinėj šventėje, kuri įvyks sekmadienį, spalio 27 dieną, Conrad Hilton viešbutyje, gros ir Chicagos Simfonijos Orkestras, vadovaujamas muziko Vytauto Marijošiaus.

LIETUVIŲ TAUPYMO IR SKOLINIMO
Bendrovių Lygos Nariai
FEDERAL SAVINGS AND LOAN INSURANCE CORPORATION — SAFETY OF YOUR SAVINGS INSURED UP TO $10,000
Kiekvieno Taupymai Apdrausti
Iki $10,000.00 ir Paskolos Ant Namų
Duodamos Lengvomis Sąlygomis.

CHICAGO SAVINGS & LOAN ASS'N
6245 South Western Ave. Chicago 36, Ill.
GRovehill 6-7575

CONTINENTAL SAVINGS & LOAN ASS'N
4559 South Paulina Street Chicago 9, Ill.
YArds 7-0145

CRANE SAVINGS & LOAN ASS'N
2555 West 47th Street Chicago 32, Ill.
LAfayette 3-1083

DISTRICT SAVINGS & LOAN ASS'N
3430 South Halsted Street Chicago 8, Ill.
CLiffside 4-0104

MIDLAND SAVINGS & LOAN ASS'N
4038 Archer Avenue Chicago 32, Ill.
LAfayette 3-6719

ST. ANTHONY SAVINGS & LOAN ASS'N
1447 South 49th Court Cicero 50, Illinois
Tel.: TOwnhall 3-8181 ir 8132

UNIVERSAL SAVINGS & LOAN ASS'N
1300 South Halsted Street Chicago 8, Ill.
HAymarket 1-2028

LIETUVIAI TAUPO LIETUVIŠKOJE TAUPYMO IR SKOLINIMO BENDROVĖJE
1. MES MOKAME AUKŠTESNĮ DIVIDENDĄ
2. KIEKVIENA SĄSKAITA LIGI 10,000.00 $ APDRAUSTA FEDERALINĖS VALDŽIOS DRAUDIMO ĮSTAIGOJ.
3. SĄŽININGAS IR MANDAGUS PATARNAVIMAS
AUGUSTAS SALDUKAS PREZIDENTAS.
DARBO VALANDOS: PIRM. ANTR. IR PENKT. nuo 9-5 V.V. KETVIRTADIENIAIS: " 9-8 V.V. ŠEŠTADIENIAIS: " 9-4 V.V. TREČIADIENIAIS UŽDARYTA.
ADRESAS 4038 S. ARCHER AVE. CHICAGO 32, ILL.
TEL. LA. 3-6719

Sekmadienį, Lapkr. 3
Lietuvių Auditorijoje
3133 S. HALSTED ST.
3:30 val. p. p.
PO PROGRAMO ŠOKIAI IR PASILINKSMINIMAS
Šokiams Gros Balio Pakšto Orkestras

Visus Malonius Tautiečius Kviečiame Dalyvauti

Metiniam Sandaros Koncerte

Bus Suvaidinta Linksma Operetė

"Sveikam Ligos Neįkalbėsi"

Muzika J. OFFENBACHO — Muzikalis Direktorius J. BYANSKAS — Režisorė GEN. GIEDRAITIENĖ

Šioje Operetėje Dalyvauja Žinomi dainininkai ir Artistai
Visi Esate Kviečiami Dalyvauti Šioje Puikioje "Sandaros" Pramogoje
Koncertinėje Dalyje Išgirsite Gražių Lietuviškų Dainų
Įžanga $2.00

APIE ĮVAIRIUS DALYKUS

Sproges Vandens Vamzdis Vos Nepaskandino Knygyno

Sterling Memorial Library trečiame aukšte staiga sprogo vandens vamzdis. Vanduo pradėjo veržtis į retų knygų patalpas ir į Yale universiteto amerikinės literatūros knygų spintas. Trūko laiko, kol pavyko vandenį sustabdyti. Laimei didelių nuostolių nebuvo, nes kiek nukentėjo tik dešimt retų knygų. Kitos vandeny paskendusios knygos galės būti atpirktos.

Sterling biblioteka New Haven, Conn. mieste yra viena iš pasaulio dešimties žymesniųjų.

Dešimtmetis Be Didelio Poeto

Įškentėjęs vokiečių koncentracijos stovykloje, pusgyvis kelyje mūsų kariuomenės surastas bei Lietuvon grąžinamas, žymusis lietuvių poetas, dramaturgas ir mokslininkas Balys Sruoga širdies liga mirė Vilniuje 1947 m. spalio 16 d., kur buvo ir palaidotas. Mirė vos 51 metų bebūdamas.

Balys Sruoga gimė Aukštaitijoj, Baibokų kaime, Vabalninkų valsčiuje. Aukštuosius mokslus ėjo Rusijoje ir Vokietijoje. Iš Miuncheno grįžęs pradėjo profesoriauti Kauno universitete, per ilgus metus dėstydamas mūsų literatūra, kiek vėliau organizavęs ir vesdamas teatro seminarą.

Jaunas būdamas išleido poezijos rinkinius: Deivė iš ežero, Saulė ir smiltys ir Dievų takais. Iš poezijos persimetęs į dramaturgiją, parašė scenos veikalus: Milžino paunksmė, Baisioji naktis (1905 m. Lietuvos nuotaikų eiliuotas veikalas), vienaveiksmi Algirdas Izborke, Apyaušrio dalia ir Kazimieras Sapiega. Visi šie istorinės tematikos veikalai (dramos bei tragedijos) parašytos eiliuota forma. Sukūrė Jurgio Karnavičiaus operai libretto "Radvilas Perkūnas".

Jau koncentracijos stovykloje parašė scenos veikala Pavasarinė giesmė ir Jaunimui vra sukūres Giesme apie Gedimina ir Aitvaras teisėjas.

Paliko didelius mokslinius veikalus: Dainu poetikos etiudai, Rusu Literatūros istorija, Petro Vaičiūno dramaturgija, Lietuviu teatras Peterburke ir nemažai smulkesniu. Daug buvo rašęs periodikoje teatro klausimais.

Blogi Santykiai

Kai prancūzu ministras Robert Schuman grįžo iš Amerikos, tai laikraštininkai paklausė jo apie tarptautinius santykius.

— Prancūzu-amerikiečiu santykiai puikiausi — pareiškė ministras. Prancūzu - anglu santykiai geri. Prancūzu - vokiečiu santykiai eina gervn. Tačiau prancūzu santvkiai su prancūzais kas kart blogėja...

Sventiesiems, kaip ir didvyriams, stipriausias akstinas yra moters susižavėjimas.

Paul Sabatier

Pittsburgho Lietuvių Vaizbos Butas Rengia Metinį Bankietą

Bus Pagerbtas SLA Prezidentas Povilas Dargis

Pittsburgho lietuviai biznieriai, susiorganizavę į Lietuvių Vaizbos Butą, atsižymi savo veikla. Jie taipgi surengia bankietus, į kuriuos pakviečia žymius kalbėtojus iš amerikiečių ir lietuvių tarpo.

Šiais metais mūsiškis Vaizbos Butas savo metiniam bankiete pagerbs mūsų nenuilstomą darbuotoją ir SLA. prezidentą Povilą Dargį, kuris per 25 metus sekmingai veda radio programą iš WPIT stoties, Pittsburghe.

Bankietas įvyksta sekmadienį, lapkričio 3 dieną, 5:30 val. vakare, puošniame Sherwin viešbutyje. Bankiete kalbės miesto majoras David L. Lawrence, eilė teisėju ir SLA. sekretorius Dr. M. Vinikas. Dainuos solistė Julė Andrilionytė. Po vakarienės bus šokiai.

Sandaros Pirmo Apsk. Konferencija Įvyks Spalio 27 d. Bostone

A.LT. Sandaros 1-jo apskrities metinis suvažiavimas įvyks spalio 27 d. Sandaros svetainėj, 124 F St. So. Boston, Mass.

Apskrities valdyba kviečia visas kuopas išrinkti atstovus ir dalyvauti šiame suvažiavime, nes šis suvažiavimas yra svarbus. Bus renkami delegatai į Sandaros seimą, kuris įvyks Chiagoje, 1953 metais. Be to, bus renkama apskrities valdyba ir aptarta daug kitų svarbių reikalų. Sandaros redaktorius M. Vaidyla yra užkviestas ir tikimasi, kad jis dalyvaus su mumis.

Suvažiavimui pasibaigus, Sandaros 7-ji kuopa rengia didelį banketa, kuriame bus pagerbti laikraščio "Ateitis" ikūrėjai ir pavaišinti suvažiavimo dalyviai.

Sandaros 1-jo Apskrities Valdyba.

Kun. Pr. Pošukanis Mirė Pittsburgh, Pa.

Jis Visa Laiką Darbavosi Lenku Tarpe

Šiomis dienomis Pittsburghe mirė kun. Pranas Pošukanis, sulaukes 85 metu amžiaus. Jis klebonavo vietinėje lenku parapijoje ir nors gimes Suvalkijoje, jis su lietuviais nepalaikė ryšiu.

Bėgdamas nuo caro persekiojimu, 1906 metais jis pradžioje pateko Vokietijoj, o paskiau atvyko į Pittsburgha.

Tik Dešimt Buvo Išleista Vien Tik Toje Vietoje

Kas met, beatostogaudami žiemos metu ar kitais metu sezonais Floridoje, amerikiečiai vien tik Miami mieste ir jo apylinkėse išleidžia daugiau kaip nuse biliono doleriu.

Moterims devėti pirštines visada yra patogu ir tikslu. Prie išeiginės suknelės pirštinės tinka net ir tada, kada nešiojama skrybelaitė.

Em. Lapėnienė Turėjo Smagų Gimtadienį

Spalio 3 d. ponia Emilija Lapėnienė savo artimųjų ir bičiulių buvo labai gražiai pasveikinta gimtadienio proga, susilaukdama ir dovanų. Ponai Lapėnai — Emilija ir Aleksandras gražiai svečius pavaišino ir padėkojo už netikėtą staigmeną.

Ponai Lapėnai, Floridon atsikraustę prieš 8 metus gražiai įsikūrė, nusipirkdami namą su gražiu sodu ir įsigijo gerą vardą. Pirmiau vertėsi bizniu Chicagoje ir kitur, ir turėjo gerų draugų, prieteliu, kurie, atvykę Floridon, neužmiršta juos aplankyti ir pasivaišinti.

Surengtos Išleistuvės Juozui Krukui Tampa, Floridoje

Mūsų geras tautietis Juozas Krukas, kuris turėjo ilgesnes atostogas ir jas praleido Floridoje, įsigijo gerų draugų. Jie sužinojo, kad Juozas Krukas vyksta į Chicagą savo reikalais, suruošė spalio 4 d. išleistuves. Buvo susirinkę pas ponus Popelius, jį pagerbti, išleidžiant į Chicagą, kur prie skanių, turtingų vaišių ir kalbų, praleista gražiai laikas ir palinkėta laimingos kelionės.

Ponai Popeliai — Vincas ir Ona, vientintėlės lietuvių užeigos ir svetainės savininkai, mokėjo paruošti puikias vaišes, kad ne tik Juozas liko patenkintas, bet ir jo draugai, kuriems retai teko taip būti pavaišintiems.

Visi susirinkusieji ir Juozas labai buvo dėkingi už vaišes ir mokėjo gražiai atsidėkoti ir niekad šių malonių šeimininkų negalės užmiršti.

Aklam kelio neparodysi.

Liaudies Daina

Važiavau dieną,
Važiavau naktį,
Kol privažiavau
Žalią lankelę.

Žalioj lankelėj
Žirgelius ganiau,
Iš to kiemelio
Mergelę ėmiau.

— Mergyte mano,
Jaunoji mano,
Kaip man patinka
Tavo darbeliai:

Naujos staklelės,
Plonos drobelės,
O mergužėlė,
Kaip lelijėlė.

Mergyte mano,
Jaunoji mano,
Kaip man patinka
Tavo veideliai:

Tavo veideliai,
Kaip obuolėliai,
Tavo akelės
Kaip rugiagėlės.

— Bernyti mano,
Jaunasis mano,
Kaip man patinka
Tavo darbeliai:

Nauios žagrelės,
Palši jautelėiai,
O bernužėlis,
Kaip dobilėlis.

Kapitalas ir Darbas

Jurgis: — Baltrau, kas yra kapitalas ir darbas?

Baltrus: — Tai labai lengva išaiškinti! Ar turi dešimt doleriu!

Jurgis: — Turiu.

Baltrus: — Na tai duok man.

Jurgis: — Te, bet žiūrėk, kad man atiduotum!

Baltrus: — Gausi! Dabar žiūrėk: tie dešimt doleriu yra kapitalas, o kada norėsi juos atsiimti, tai bus darbas.

Kas mėgsta pavojų, tas pavojuje ir žūsta.

Peržiūrės Penktmečio Planą

Komunistinė Čechoslovakijos valdžia yra nutarusi persvarstyti jau paskelbtą antrąjį penktmečio planą ir sumažinti numatytą gamybą.

Apie tai paskelbė valdžios kontroliuojamas radijas ir komunistiniai laikraščiai.

Vedžiok pats save už nosies.

DĖMESIO! DĖMESIO!

Nauja Įstaiga

Siųsti siuntinius į Lietuvą, Latviją, Estiją ir į SSSR respublikas.
(Licensed by SSSR)

GENERAL PARCEL and TRAVEL CO., Inc.

135 West 14th Street. Tel. CHelsea 3-2583
(Tarpe 6th ir 7th Avenues)NEW YORK 11, N. Y.
(arti visų požeminių traukinių)

FIRMA SUDARĖ SPECIALĘ SUTARTĮ SU INTURISTU, MASKVOJE

Arčiau gyvenantiems siutinius galima patiems atnešti asmeniškai, atsiųsti paštu, arba kitu būdu patogiu siuntėjui. Klijentai, gyveną už New Yorko ribų ir kurie atsiunčia siuntinius paštu, tuojau (atgal grįžtančiu paštu) gauna tikslų atsiųstų daiktų sąrašą ir pranešimą kiek persiuntimas kainuoja.

Siuntiniai atydžiai supakuojami ir išsiunčiame laike 48 valandų. Po kelių dienų siuntėjas gauna iš firmos oficialų JAV-bių pašto kvitą, kuris įrodo, kad siuntinys adresatui pasiųstas.

SVARBU! Visos siuntimo išlaidos, įskaitant muitą, apmokama čia, vietoje. Jūsų artimieji ir draugai gauna siuntinį — dovaną be bet kokio mokesčio.

Siuntinių Pristatymas Garantuotas!
Pradžiuginkite Savo Artimuosius Siuntiniu Kalėdoms!

MŪSŲ ŠŪKIS: Įpatingas dėmesys ir Mandagumas su Klientais. Klientų patogumui mūsų įstaigoje neribotas pasirinkimas medžiagų, odos, vaikams daiktų, skarelių, šalikų ir kitokių daiktų geriausios rūšies prieinamomis kainomis.

Įstaiga atidaryta kasdien ir sekmadieniais 9—6 val., šeštadieniais nuo 9 iki 4 valandos.

Informacijų klauskite Tel. CHelsea 3-2583

NEPAMIRŠKITE. Kad siuntinys nueitų prieš Kalėdas, jį reikia pasiųsti laike kelių ateinančių sąvaičių.

CRANE SAVINGS
and Loan Association

2555 WEST 47th STREET — LAfayette 3-1083

B. R. Pietkiewicz, prez.; E. R. Pietkiewicz, sekr. ir advokatas

Mokame aukštus dividendus. Kešiuojame čekius. Parduodame ir išperkame valstybės bonus. Taupytojams patarnavimai veltui.

ATIDARYKITE SĄSKAITĄ ŠIANDIEN. APDRAUSTA IKI $10,000

DARBO VALANDOS: pirmad. ir ketv. nuo 9 iki 8 val. vak. antradienį ir penktadienį nuo 9 iki 5; trečiadienį uždaryta o šeštadienį nuo 9 valandos iki vidudienio.

Moving — Moving
PERKRAUSTYMAS IŠ ARTI IR TOLI

Ilgų metų patyrimas — Pigus sąžiningas patarnavimas. Nauji dideli sunkvežimiai — Patobulinti perkraustymui įrankiai. Kaip patys sunkvežimiai, taip ir jūsų perkaustomi baldai yra apdrausti — Inšiurinti

J. NAUJOKAITIS 2022 W. 69th St., Chicago 29, Ill.
Telefonas: WAlbrook 5-9209

Ar Jūs esate toks LINKSMAS? Jei ne, tai pradėkite TAUPYTI ŠIANDIEN!

Aušros FEDERAL Savings and Loan Association

2202 W. Cermak Road
Chicago 8, ILL.
VIrginia 7-7747

Chartered and Supervised by the U.S. Government

INSURED SAVINGS — Federal Savings and Loan Insurance Corporation — SAVINGS INSURED TO $10,000

Didelius Nuošimčius Mokame Nuo 1905 Metų

Partrauksime Jūsų pinigus iš kitur, jei atnešite savo banko knygutę.

Pinigams padėti nereikia važinėti. Juos galite pasiųsti paštu. Mes apmokėsime pašto išlaidas.

JOHN J. KAZANAUSKAS,
Prezidentas

ĮSTAIGOS VALANDOS: Kasdien nuo 9-tos ryto iki 5 val. vakaro. Ketvirtadieniais nuo 9-tos ryto iki 8 val. vakaro. Šeštadieniais nuo 9-tos val. ryto iki 1 valandos po pietų. Trečiadieniais visai neatidaroma

Prancūzija Tampa Sunkoka Našta Vakariečių Sąjungoje

Politiniai ir Ūkiniai Prancūzijos Negalavimai

Rašo **P. DAILIDĖ**

Kai yra vertinamos laisvojo pasaulio pajėgos kovai su bolševizmu, dvi didžiosios Europos valstybės — Prancūzija ir Anglija — paprastai yra rikiuojamos greta Amerikos Jungtinių Valstybių. Bet kokia yra tikrumoje šiandien tų dviejų valstybių galia ir pajėgumas, vargiai ir patsai Saliamonas galėtų atspėti. Ypač daug netikrumo pajunta politikai, kai jiems tenka kalbėti apie Prancūzijos pajėgas.

Tas kraštas, ilgą laiką vaidinęs praeityje vadovaujamą vaidmenį Europos ir viso pasaulio politikoje, šiuo metu yra susidūręs su beveik nenugalimais politiniais ir ūkiniais negalavimais. Partinis Prancūzijos susiskaldymas yra išsivystęs tokiu būdu, kad jis neleidžia sudaryti pastovesnės parlamentarinės valdžios. Vyriausybės keičiasi viena po kitos, vos spėjusios paskelbti savo numatomos veiklos programas. Užtenka priminti, kad po antrojo pasaulinio karo Prancūzijoje pasikeitė jau 23 ministrų kabinetai. Retas kuris iš tų kabinetų yra laikęs savo rankose valdžias daugiau, kaip pusę metų. Ir tik išimtinais atsitikimais tie kabinetai galėjo pasirodyti su konkrečiais darbais.

O politinis nepastovumas kone visuomet eina greta su ūkiniu. Netekdama viena po kitos savo buvusių gausių kolonijų, Prancūzija nesugeba prisitaikyti prie naujų ūkinio gyvenimo sąlygų. Vietoje to ji yra pasirinkusi senosios kolonialinės imperijos likučių gynimą ilgamečiais karais, kurie galutinai smugdo jos finansus.

Ir Šiuo Metu Prancūzija Pergyvena Didelius Politinius Ir Ūkio Sunkumus

Galima sakyti, kad dabartiniai Prancūzijos sunkumai bus bene didžiausi po antrojo pasaulinio karo. Juos sukelia daugiausiai Prancūzijos pasiryžimas nepaleisti iš savo rankų Alžeriją. Tas pasiryžimas yra paremtas keliais svarbiais sumetimais. Pirmiausiai, tai jau bene paskutinis stambesnis kraštas, likęs Prancūzijos valdžioje už Europos ribų. Tas kraštas ilgą laiką priklausė Prancūzijai. Jame yra apsigyvenę nemaža išeivių iš Prancūzijos, ir jis yra formaliai paskelbtas Prancūzijos metropolijos dalimi. O paskutiniu laiku prancūzų Afrikoje atrasti žibalo šaltiniai, kurie sukelia prancūzams nemažų viltį į ūkinį atkutimą. Dėlto prancūzų visuomenė bent savo didele dauguma stovi už tai, kad Alžerija paliktų Prancūzijos ribose.

Tuo tarpu Alžerijos arabai nemažiau yra pasiryžę išsikovoti nepriklausomybę. Kai gretimi arabų kraštai Afrikoje ir Azijoje jau nuo seniau yra nepriklausomi ir kai raudonieji visokiais būdais vilioja arabus savo pusėn, agituodami prieš "Vakarų imperializmą", prancūzai susiduria Alžerijoje su labai sunkia kova. Ta kova atima iš Prancūzijos iždo kas met daugiau, kaip bilijoną dolerių. Dėlto Prancūzijoje vis daugiau iškyla balsų už tos kovos užbaigimą kokiu nors susitarimu su Alžerijos sukilėliais, tuo labiau, kad kolonializmo palaikymas ginkluotomis pajėgomis demokratiniam kraštui nesudaro jokios garbės užsieniuose. O ir Amerikai jos politikoje kyla iš to nemaži sunkumai, ir ji norėtų greičiau tų sunkumų atsikratyti.

Bet Bandymas Paliuosuoti Alžerijoje Vadžias Sukėlė Sunkią Krizę

Premjerui Bourges-Maunoury, atėjusiam į parlamentą su autonomijos Alžerijai projektu, buvo pareikštas nepasitikėjimas. O sudaryti koaliciją iš partijų, kurios remtų tolesnę kovą Alžerijoje, taip pat beveik neįmanoma. Prezidentas Coty siūlo premjero vietą tai vienam tai kitam didžiųjų partijų vadams, bet jie, gerai žinodami padėtį, nerodo palinkimo imtis to nepakeliamo uždavinio.

Dėlto kai kurie prancūzų laikraščiai jau pradėjo minėti gen. de Gaulle vardą. Bet jeigu jis būtų pakviestas, tai pirmas dalykas būtų konstitucijos keitimas, su žymiu partijų vaidmens politiniame gyvenime apkarpymu.

Tuo tarpu dabartinės partijos visai nėra linkusios nuo to vaidmens atsisakyti. Dėlto greičiausiai Prancūzijoje bus vėl sulipdytas trumpalaikis ministrų kabinetas, kurs ir Alžerijos reikalų ir finansinių sunkumų srityje tūpčios vietoje. Bet kaip neigiamai tokia padėtis turi atsiliepti bendroje laisvojo pasaulio kovoje su raudonuoju imperializmu, aiškinti netenka.

Lietuvių Studentų Sąjungos Kvietimas

Daug mūsiškio jaunimo šiuo metu lanko aukštasias mokyklas ir siekia profesijų. Taigi, dabar tokį akademinį jaunimą bando apjungti Lietuvių Studentų Sąjunga JAV., kuri leidžia žurnalą Lituanus ir plačiai dalyvauja kultūrinėje bei socialėje veikloje.

Norintieji įstoti į tą sąjungą, kreipkitės į centro valdybos sekretorę Nijolę Lipčiūtę, 7014 S. Maplewood Ave., Chicago 29, Ill. Metinis sąjungos suvažiavimas yra rengiamas lapkričio 29-gruodžio 1 d. d. New Yorke.

Mažamečių Vedybos

Australijoje nuolat didėja skaičius tokių vedybų, kuriose susituokia 12-14 metų mergaitės. Dažnai pasitaiko, jog apsiveda ir berniukai, sulaukę 15 metų.

Atspėkite Mįsles

1. Tarp kalnų, tarp duobių, tupi paukštis ant kiaušinių?
2. Kur tik einu, ten ramu, pilnas laukas akmenų?
3. Kukutis pažemutis, suko lizdą tarp lapų, padėjo kiaušinį šimtatrynį?
4. Keturlapis, keturšakis, ant viršūnės saulė teka?
5. Kol maža buvau, žole žėliau, kai užaugau, marčia tapau?
6. Skara skartinėjo, tvoroms lipinėjo?
7. Du lekia, du stovi, du ant vietos linguoja?
8. Šilkų kasos, vandenyje kojinės?
9. Gyvena be kūno, kalba be liežuvio, niekas jo nemato, bet kiekvienas girdi?
10. Dygau, dygusi ir užaugausi mergavau, mergavusi martavau, martavusi boba tapau, boba tapusi akis gavau, per tas akis pati išlindau?

Atsakymai: 1. Bulvės, 2. Bulvės, 3. Agurkas, 4. Jurginis, 5. Ramunė, 6. Samanos, 7. Vikšvos, 8. Ajeras, 9. Aidas, 10. Aguona.

Aš jam duoną parūpinau, o jis nori ją iš manęs atimti.

Plaukų Priežiūra

Plaukams Slenkant Išlaikyti Padeda Toks Galvos Masažas

Bent du kartus savaitėje galvą reikia tinkamai masažuoti, kad tuo būdu pagelbėjus plaukams augti ir išsilaikyti. Geriausiai tai daryti pastoviai ir tam tikromis savaitės dienomis. Masažuojant, pirštų spaudimas turi būti švelnus, bet drauge ir stiprus.

Pirmas galvos masažo būdas yra toks: dešine ranka pasiekim kaktoje plaukų augimo liniją. Kairiąja ranka tvirtai spauskime sprandą. Iš lėto stumkim rankas viena prie kitos. Po to, rankas laikydami iš šonų, padarykime ratą apie visą galvą. Abu tuos veiksmus reikia pakartoti penkis sykius.

Antrasis galvos masažo būdas: uždėkim pirštus ant galvos, apimdami nedidelį plotą, bandykime raukšlinti galvos odą. Palaipsniui plotą didinkim, tokiu būdu masažuojant toliau, lo nebus visa kalva nubraukyta. Pakartokim penkis sykius.

Masažuokime stipriai. Kad rankos nepavargtų, laikykime alkunes padėję ant stalo.

Ješko Tinkamo Aparato

Į universalę krautuvę Vilniuje įeina vyrukas ir klausia:

— Ar galėčiau gauti radio aparatą?

— O kokios rūšies draugas pageidauji?

— Trumpiausių bangų, kad galėtų tilpti mažame kambarėlyje.

Bėk ir pėdų tokio žmogaus.

Didžioji Britanija Vėl Turi Sunkumų su Atsargomis

Didžioji Britanija, kad išlaikius "teoretinį" svaro sterlingų pastovumą, privalo atsargoje turėti aukso ir dolerių už du bilionus dolerių. Šiuo metu, dėka spekuliacijos pltimui, toji būtina auksa ir dolerių atsarga yra žymiai sumažėjusi.

Pagal ankstyvesnį susitarimą, Dėdė Samas per JAV-iu eksporto-importo banką padėčiai pagerinti, paskolins anglams 500 milionų dolerių.

Negalima užmiršti, ko esi pasiilgęs, kad ir stengsiesi . . .
— **Vincas Krėvė.**

Vieną tik žinau, kad aš nieko nežinau. — Sokratas.

CHICAGOS ŠVARIAUSIAS IR MODERNIŠKIAUSIAS DARŽAS —

BUČO DARŽAS
WILLOW WEST INN AND PICNIC GROVE
Atdaras Kiekvieną Diena Per Ištisus Metus
83rd and Willow Springs Rd.
WILLOW SPRINGS, ILL.

Naujiena!!!

PINIGAI SIUNČIAMI į Sov. S-gą, Lietuvą, Latviją, Estiją.
Pilnai garantuota ir oficialis
100 rublių $10.00
Pristatoma per 2 savaites
Persiuntimas atseina $5.00
Perlaidos didžiausia suma $50-t
Tačiau galite siųsti perlaidų kiek norite.

GRAMERCY
744 BROAD STREET,
NEWARK, N. J.
Licensed and Bonded by N. J. State Banking Commission

ATNAUJINAME NAMĄ!
DIDELIS PAVYZDŽIŲ PREKIŲ
IŠPARDAVIMAS
40% NUOLAIDA
Lovoms, Stalams, Lempoms, Parlor Setams Ir Šimtams Kitų Prekių
Taip pat didelis pasirinkimas naujausių ir moderniškiausių rakandų, TV, vėsintuvų, šaldytuvų, pečių, veidrodžių ir kt.
F. A. RAUDONIS ir N. BERTULIS, sav.
ROOSEVELT FURNITURE COMPANY
2310 W. Roosevelt Road
Telef. SEeley 3-4711
Krautuvė atidara sekmadieniais nuo 11 iki 4:30.

LITTLE BILL says:

6¢ a load is all you pay — to dry the clean electric way

An electric dryer does a full 8-lb. load for only 6¢: 2 double sheets, 2 pillowslips, 2 bath towels, 2 face towels, 2 dish towels, 1 pair of pajamas, 2 pairs of men's shorts, 3 pairs of socks, 6 handkerchiefs, and 2 T-shirts. 25 to 30 minutes is all it takes to dry this load!

Nothing's faster, nothing's cleaner— and electric dryers are completely automatic

COST?
ELECTRIC DRYERS
cost
$30 to $60 less
to buy
than any other kind

Modernus eektros džiovintuvas 8 svarų skalbinių pundą išdžiovins tik už 6 centus.

Ir viskas bus švaru ir švariai kvepės, jei bus elektros džiovintuvo atlikta. Nebus jokio dūmų kvapo. Elektros šiluma yra švari, sausa, spindinti — visai kaip saulės.

Truks tik 25 ar 30 minučių kol visas skalbinių pundas bus elektriškai išdžiovintas. Tai reiškia kad elektra skalbs ir džiovins.

Visi elektros džiovintuvai veikia automatiškai. Jokių komplikuotų dalių, kad gęstų.

Ir, kaip pirkimo vietije patvirtins, elektriški džiovintuvai kainuoja pigiau, negu bet kurie kiti.

See your electric appliance dealer

Commonwealth Edison AND Public Service Company

© C. E. Co.

Taupykite apdraustoje Taupymo ir Skolinimo Bendrovėje

UNIVERSAL SAVINGS & LOAN ASSOCIATION

- Įstaiga gerai žinoma visiems lietuviams. Paranki privažiuoti iš visų miesto dalių.
- Moka aukštus dividendus už santaupas.
- Skolina pinigus namams pirkti lengviems išmokėjimams už mažą nuošimtį.

UNIVERSAL SAVINGS and Loan Association

1800 So. Halsted Street — **Chicago 8, Illinois**

T. RYPKEVIČIUS, Prezidentas — Tel.: HAymarket 1-2028

ATIDARYTA KASDIEN: nuo 9 iki 4 valandos. Ketvirtadienį nuo 9 iki 8 valandos. Šeštadienį nuo 9 iki 3 valandos. Trečiadienį uždaryta.

Įkurta Amerikos Lietuvių Labdarybės Draugija

Visų Kolonijų Tautiečiai Yra Kviečiami Paremti Šį Tikslą

Štai Kokių Tikslų Sieks Ši Draugija

Chicagoje, kaipo mūsų išeivijos sostinėje, sukurta dar viena svarbi organizacija, tai Amerikos Lietuvių Labdarybės Draugija. Šiomis dienomis ji tapo inkorporuota Illinois valstijoje kaipo "Lithuanian American Charities, Inc.".

Svarbiausias jos uždavinys, kaip jau patsai vardas nusako, bus: rūpintis sušelpimu tų mūsų tautiečių, kurie del ligos ar senatvės patenka į sunkią medžiaginę padėtį ir tuom pat sykiu ieškoti išteklių įsteigimui poilsio namų neturintiems kur prisiglausti seneliams. Kad toks labdarybės darbas yra reikalingas mūsų išeivijoje, apie tai negali būti jokių abejonių. Tas darbas nebuvo ir nėra mums svetimas, nes jį vienokioje ar kitokioje formoje atliekame iš senų laikų. Ko mums trūko, tai subendrintų pastangų šioje srityje ir platesnių užsimojimų, kuriuose pasireikštų ne vienas, ne du ar keli asmenys, bet šimtai ir tūkstančiai amerikiečių lietuvių.

Labdarybė, kaip tas grūdas, pasėtas į derlingą žemę, atneša keliariopą vaisių. Ji yra naudinga ne tik tiems, kuriuos sušelpiam, bet ir tiems, kurie ištiesia kitiems pagalbos ranką. Platesnė ir organizuota labdarybė suburs mus arčiau į krūvą, sustiprins tarpusavinius ryšius ir pagražins mūsų veiklos programą. Kiekvienas asmuo, paremdamas labdarybę tampa vertesniu žmogumi savo ir kitų akyse.

Tai yra keletas priežasčių, kurios paskatino įkurti tokią organizaciją. Kaip minėjome, ji jau yra inkorporuota ir dabar prasidės platesnis jos tvėrimas. Visi mūsų tautiečiai yra kviečiami bendradarbiauti atsiekime aukščiau suminėtų tikslų. Kiekvienoje apylinkėje turėtų atsirasti aktyvių talkininkų ir rėmėjų, kurie susijungdami su kitais, sudarytų tvirtą pagrindą labdarybės veiklai mūsų išeivijoje.

Ilgai netrukus bus paskelbta Amerikos Lietuvių Labdarybės Draugijos pagrindiniai įstatymai ir darbuotės programa. Tuom tarpu prašome visų mūsų tautiečių prisiųsti savo nurodymų ir patarimų šios reikšmingos veiklos išvystymui.

Ką Ji Ten Patyrė

-- Leonoros Kelionė Rusijon

Ir sugrįžo Leonora,
Ką norėjo, tą aplankė,
Pasitrankė.

Kai ten buvo, daug ji matė,
Pas Nikytą ką patyrė
Pasigyrė.

Ji ten vaišinos, svečiavos,
Puikiuose rūmuos apsistojo,
Ir nakvojo.

Palydovai ją lydėjo,
Ir vadovai ją vedžiojo,
Pagodojo.

O sugrįžus pasigyrė,
Kad jau rojų ji pamatė
Ir pasakė.

Bet kolchozų ji nelankė,
Gal leidimo ji negavo,
Nevažiavo.

— Kur nereikia, mes neleidžiam,
Anei žingsnio tavo koja
Tenestoja. —

Taigi ponia grebiamoji
Į kolchozus nepasuko,
To jai trūko.

Ten ji skurdo būt pamačius,
"Rojaus" vaizdo atsikračius,
Tiesą radus.

Ausys josios būt išgirdę,
Kaip baudžiauninkai vaitoja
Ir dejuoja.

Čia pagrįžus Leonora,
Gal Nikytą atvadinsi?
Pavaišinsi?

Už taip didžią propagandą
Jei Maskva neliks skolinga,
Bus dėkinga.

Leonora gerbiamoji,
Kremliuje esi ištirta
Ir užgirta.

— Perkūnas.

Pabrango ir Ten Žemė

Nuo to laiko, kaip rusiškas satelitas pradėjo skraidyti 560 mylių aukštumoje, akeris žemės Marso planetoje pakilo kainoje. New Yorke ir Chicagoje už akerį vietoje buvusio dolerio, jau mokama trys doleriai.

Prisiminimų Malonumas

— Klausyk, tu išleidi daugiau pinigų, negu uždirbi! Tai kas gi tau pasilieka?

— Malonūs, brolau, prisiminimai!

BALF'o Koncerte Buvo Suvaidinta "Išeiviai" Su Nauju Turiniu

Spalio 6 d. Marijos aukš. mokyklos salėje įvyko Balfo koncertas, programoje davę St. Šimkaus muzikinį vaidinimą "Išeiviai". Prieš kurį laiką Amerikoje buvo vaidinta, bet Dainavos ansamblis davęs naujai perdirbtą ir pritaikintą šių dienų dvasiai. Be gražių dainų ir tautinių šokių, buvo ir vaidybos.

Viskas puikiai atlikta ir publikoje susilaukta nesibaigiančių plojimų. Be ansamblio choro, dalyvavo buv. operos solistas Algirdas Brazis ir solistė Danutė Stankaitytė. Meno vadovu-dirigentu buvo muz. Stp. Sodeika, akomponavo: prie pieno buvo — prof. Vl. Jakubėnas, o prie vargonų — Al. Šimkus. Puikios, žavėjančios buvo dail. Al. Kurausko dekoracijos. Al. Dikinis kaipo režisierius meistriškai atliko savo pareigą.

Balfas, savo koncertuose, visada duoda gerą programą ir publikos susilaukia, nes supranta rengimo reikalą, kai pelnas eina Sibire ir Vokietijoje šelpiamiems. Bet šį kartą rengėjams sutrukdė kiti parengimai, kuriuos buvo galima nukelti. Taigi, nustota gera dalis publikos. Vieną kartą reikia taip sutvarkyti, kad neįvyktų panašūs susidurimai. — J. V.

Siauras ir bukas protas visados mano, kad jis viską žino, ir nepakenčia, kad tuo kas abejotu. — Vincas Krėvė.

JOS. F. BUDRIK
Furniture
3241 So. Halsted St.
Krautuvė atdara Pirmadienio ir Ketvirtadienio vakarais iki 9:30
Del Televizijų Sutaisymo
PASKAMBINKITE
Tel. CAlumet 5-7237
Lietuvių radio valanda. WHFC, 1420 kil. Ketvirtadienio vakare nuo 6 iki 7

CHICAGOS ŽINIOS

Viktoras Preikša Pardavė Duonos Kepyklą

Išbuvęs biznyje nuo 1938 metų, Viktoras Preikša pardavė savo duonos kepyklą, trokus ir namą, 2457 W. 46 Place. Pirkėjai yra: Vaclovas Dukša ir Feliksas Mackevičius, kurie turėjo kepyklą Town of Lake kolonijoje.

Viktoras ir Francis Preikšai išvyksta į savo vasarvietę prie Lake Geneva.

White Star Klubo susirinkimas įvyks penktadienį, spalio 18 dieną, Dariaus-Girėno salėje. Pradžia 8 val. vakare.

Kazys ir Anėlė Mathews, gyvena Orland Parke, šiuo metu atostogauja Californijoje, iš kur jie prisiuntė linkėjimus savo draugams Chicagoje.

Antanas Kubilius, gyvenęs 6319 S. Kildare., mirė sulaukęs 72 metų amžiaus. Paliko žmoną Bronę, tris dukras ir du sūnus.

Stanley Evans spalio 3 dieną atžymėjo savo 6-tą gimtadienį. Jis yra sūnus John ir Eleonoros Evans, 6845 S. Western Ave.

Mūsų veteranas darbuotojas Juozas Maksvitis, Calumet City, Ill., neseniai paminėjo 75 metų gyvenimo sukaktį. Šiuo metu jis turi vargo su savo kojomis ir negali kaip reikiant pavaikščioti.

Išdidūs žmonės, jeigu jie įgyja garbės, pasidaro dar išdidesni.

Išbarė Parapijos Bankietė Kalbėtojus

Brigton Parko lietuvių R. K. parapijos leidinyje tilpo toks įspėjimas:

"Tikrai gėda ir sarmata, kad du kalbėtojai iš tremtinių organizacijų turėjo sukelti netinkamą įspūdį. Per savo žodžius jie parodė svetimą, nekatalikišką dvasią ir žiaurų nemandagumą. Visiems geriems ir mieliems parapijiečiams prižadu, kad toks įvykis mūsų parapijoj daaugiau nepasikartos.—Klebonas."

O kur gi tokie nemandagūs ir pikti liežuviai buvo pasakyti? Na gi laike kun. Jono Višniausko išleistuvių, kuriose keli kalbėtojai apgailestavo, kad lietuvių kalba baigia nykti parapijos ribose. P. Dirkis.

Mirė Juozas Preidis

Netekome dar vieno gero tautiečio — Juozo Preidžio, gyvenusio Calumet City. Spalio 7 dieną jis buvo palaidotas Šv. Kazimiero kapinėse.

Paliko žmoną Domicėlę, dvi dukras ir keturius anūkus. Juozas Preidis buvo gimęs Karuziškių kaime, Velžio valsčiuje, Panevėžio apskrityje.

Simo Velbasio Baleto Studijos Plečiasi

Teko patirti, jog ciceriečiai pakvietė žinomą šokių mokytoją Simą Velbasį atidaryti savo baleto studiją jų mieste — Ciceroje. Galimas daiktas, jog tas sumanymas bus įvykintas netolimoje ateityje.

Dabar Simas Velbasis turi dvi baleto studijas. Vieną, tai Lietuvių Auditorijoje, kur akomponuoja žymi muzikė Clara Rapek. Pamokos įvyksta pirmadieniais, trečiadieniais ir sekmadieniais.

Antroji studija yra Marquette Parke, menininkų klube, 2448 W. 69 St., kur akomponuoja muzikas A. Skridulys. Norintieji atsiųsti savo vaikučius baleto pamokoms, patelefonuokite: GRovehill 6-6747.

Jaunas kareivis — senas elgeta.

Atsargumas Nepakenkia

— Kodėl tu negali nutraukti santykius su Jonu?

— Kad jis yra toks žemas padaras, kad tuo pat metu, kai aš nuo jo pasitrauksiu, pradės sėkti kitas merginas.

Niekas Nenori Atsišaukti

Federaliai agentai ieško valizos savininko, kuri buvo paliktu geležinkelio stotyje, Monticello, N. Y. Toje valizoje surasta narkotikų, kurių vertė siekia $100,000.

Bėgusio pėdai, stovinčio kraujai.

RCA Televizijos 1957 VM Fonografai
TIK PAS MUS PIRKDAMI GAUSITE
- nemokamai 3-jų mėn. pilną garantiją — darbas ir dalys
- nemokamai vidaus antena ir instaliavimas
- iki $100 ir daugiau nuolaidos už Jūsų seną televiziją

Be to, visokiausi radijai, rekordavimo aparatai, lempos, baterijos, dalys.
— NUOŠIRDUS LIETUVIŠKAS PATARNAVIMAS —
FRANK'S TV & RADIO
Pardavimas ir Taisymas
3240 S. Halsted St. Pranas Kersis
Tel. CA. 5-7252 Paulius F. Endzeils

Compositor — Proof Reader. Union.
Top salary, with all benefits.
Tallman Robbins & Co.
314 W. Superior St.
WHitehall 4-6400

100 ROOMS
HOTEL-MOTEL, on Beach, Newport, R. I., financing arranged. Cont. P. A. DESCHENES, 876 W. Main Rd., Middletown, R. I. — VI 7-7676.

YOUNG WOMAN — SECOND MAID & GENERAL.
2 Other help kept. Assist with 2—11 yr. old boys. Own room and bath. $50 & up. References.
MRS. L. CAINE
162 Euclid Ave., Glencoe, Ill.
VERNON 5-1812

CHICAGOS LIETUVIŲ CHORAS
PIRMYN
Prezentuoja Johann Strauss'o 3 veiksmų operetę
Šikšnosparni
(DIE FLEDERMAUS)
PRADŽIA LYGIAI 3 VAL. PO PIETŲ
1957 m. Spalio (October) 13 dieną
SOKOLŲ SALĖJE
2337 South Kedzie Avenue
DALYVAUJA:
ALGIRDAS BRAZIS — ONUKS STEPHENS
ANTANAS PEŠKYS — ALBERT SNARSKIS
PRAURIMĖ KRASAUSKAITĖ
JONAS AVELIS — JUOZAS LAURUŠONIS
DR. C. SVENCISKAS.
Vadovauja muz. K. STEPONAVIČIUS
Akomp. Jonas ŠVEDAS ir orkestras
Įėjimas $2.50

SKOLINK IR TAUPYK
Standard Federal Savings
— Pačioj saugiausioj ir stipriausioj Amerikos įstaigoj.

Daugumas Chicagos lietuvių savo pinigus taupo STANDARD FEDERAL įstaigoje, nes ilgų metų patyrimas juos įtikino, jog tai yra pati stipriausioji ir saugiausioji įstaiga.

Žemausiais procentais skoliname pinigus namams pirkti, statyti ir taisyti.

Kai perki namą, visuomet kreipkis į STANDARD FEDERAL — sutaupysi pinigų ir išvengsi bereikalingų rūpesčių.

STANDARD FEDERAL visiems teisingai patarnauja, o karo ir depresijos laikais taupytojams visados mokėdavo pagal pareikalavimą.

STANDARD FEDERAL turtas viršija 57 milijonus dolerių.

Atsargos Fondai STANDARD FEDERAL įstaigos siekia 5 milijonus ir ketvirtį. Be to, visos taupytojų sąskaitos yra apdraustos Federal Savings and Loan Insurance Corporation.

Pinigai įdėti prieš 11-tą dieną, neša dividendą už visą mėnesį.

CHARTERED AND SUPERVISED BY THE UNITED STATES GOVERNMENT
JUSTIN MACKIEWICH, President
JUSTIN MACKIEWICH, JR., Vice-President

DARBO VALANDOS: Kasdien, įskaitant šeštad. nuo 9 val. ryt iki 4 val. po pietų. Ketvirtadieniais nuo 9 val. ryto iki 8 val. vakaro. Trečiadieniais visai neatidaroma.

Standard Federal Savings
AND LOAN ASSOCIATION OF CHICAGO
4192 ARCHER AVE., CHICAGO 32
(Archer Ave. at Sacramento)
PHONE: VIrginia 7-1141

Povilas J. Ridikas
Laidotuvių Direktorius
3354 SO. HALSTED STREET
Telephone YArds 7-1911
Ambulansu patarnavimas dieną ir naktį. Reikalaukite mus.

Donald A. Petkus
Laidotuvių Direktorius
Pilnas Laidojimo Patarnavimas su Karstu nuo $285. $390, $495, $585, $690, $795, $880, 995 ir daugiau.
1410 So. 50th Ave.
Telefonas TO 3-2109
CICERO 50, ILL.

A. PETKUS
LAIDOTUVIŲ DIREKTORIUS
6812 South Western Avenue Tel.: GRovehill 6-2345-6
KOPLYČIOS VISOSE MIESTO DALYSE

LAIDĖSIO VALANDOJ
Šaukite
MAŽEIKA & EVANS
LAIDOTUVIŲ DIREKTORIAI
Air Conditioned Chapel and Parking Facilities.
6845 S. WESTERN AVE. — RE. 7-8600-8601

SVEIKATA... BRANGUS TURTAS

Bendras Nusilpimas Ir Žemas Kraujo Spaudimas

Žemas kraujo spaudimas gali būti įgimtas ar iššauktas aplinkybių. Širdies veikimo nusilpimas ar po persirgimo užkrečiamomis ligomis komplikacijos, ma žakraujystė, nervų pakrikimas ar liaukų netinkamas veikimas —visa tai gali iššaukti žema kraujo spaudimą. Kai kraujo spaudimas būna ypatingai žemas, gali pasireikšti svaigimas galvos skausmai, apalpimai ir bendras jėgų išsekimas.

Jeigu kraujo žemo spaudimo kaltininkė yra lėčiau veikianti širdis, tenka susirūpinti, kad širdies veikimą sustiprinti. Be gydytojų nurodytų vaistų daug padės buvimas gryname ore, vasaros metu — saulė, geras poilsis ir ilgesnis miegas Patartina daugiau valgyti vaisių ir daržovių, pieno, avižų košės ir pan. Naudingas maistas būna ir virta ar troškinta mėsa ir kiaušiniai. Tik tų pasta ruju valgių perdaug valgyti nevertėtų.

Reikia vengti sunkesnio fizinio darbo, o gimnastikuotis galima tik išlengvo. Kai pasijuntama, jog jėgos sugrįžta, galima pradėti dirbti kiek sunkiau.

Jei kraujo peržemo spaudimo priežastis nėra širdis, būtinai tenka visą organizmą sustiprinti. Čia geriausias patarėjas taip pat bus jūsų gydytojas. Šiuo atveju galima rekomenduoti tokią dietą: pusryčiams — vieną apelsina (orandžiu), vieną obuolį, vieną kiaušinį, grietinėlės puodukas ir medus. Be to, kokia nors košė su pienu, duona su sviestu ar kumpiu ir nestipri kava su grietinėle.

Pietums nusilpusiems tenka duoti: grietinėlės sriuba, morkų, keptas bulves, pomidorus (tomatoes), saločius, duona su sviestu, piene ištirpyti šokolado milteliai. Vakarienei patartina valgyti panašius dalykus, kaip ir per pusryčius.

O kaip su mėsa? Ji yra būtina, tik neriebi, geriausiai virta ar troškinta. Per dieną reikia suvalgyti vieną svarą mėsos (arba tiek pat žuvies). Per parą būtina išgerti bent pusę kvortos pieno.

Privalu daboti, kad viduriai veiktu tvarkingai. Tam atsiekti žymiai padės pasivaikščiojimai gryname ore.

Ar žmogus turi peržemą kraujo spaudimą, tą nesunku konstatuoti, nes kraujo spaudimą gydytojas nustato greitai. Bet kodėl reiškiasi toks nenormalus kraujo spaudimas ir kokios priežastys dėl to kaltos? Tą nustatyti galima tik tyrimais. Juo rimtesni yra tyrimai, juo tikriau išaiškėja priežastys. Todėl analizų ir panašių tyrinėjimų vengti nepatartina.

Žemo kraujo spaudimo reiškinių užleisti nereikia, nes jie atsiliepia ne vien į savijauta ir darbingumą, bet ir į žmogaus bendrą sveikatingumą.

Medicus.

Pagalvokim. Kaip Svarbu Turėti Sveikas Akis

Regėjimas yra toks dalykas, kuri praradus, nors tai būtų ir laikinis reiškinys, žmogus pasijunta tragiškoje padėty.

Akys yra jautrus kūno organas. Jos yra nepakeičiamos. Prarastas regėjimas nebesugrąžinamas.

Galima gyventi netekus daugelio kūno dalių. Pavyzdžiui, turint dirbtinas rankas ar kojas, netekus visų galvos plaukų ar visų burnos dantų ar kai būna išimti kaikurie vidaus organai. Šiais atvejais gyvenimas bus, aišku, žymiai suvaržytas, bet galėsime tą gyvenimą savo akimis stebėti. Tuo tarpu regėjimo netekus, atsidursime visiškoje tamsoje. Dirbtinų akių nėra ir prarasto regėjimo niekas nepakeis. Jokios dirbtinos priemonės akių šviesos nesugrąžins.

Daug kas neįvertina regėjimo reikšmės ir daugelis nesaugo savo akių. Nepagalvojama, kokią darome žalą, dirbant ar skaitant patamsyje ir prie nepakankamos šviesos. Žmonės gal nenumano, kaip akims kenkia bloga spauda, nešvarus rankšluostis, akių trinimas purvinais pirštais, perstipri šviesa ir t. p.

Vaikai neretai skundžiasi galvos skaudėjimu, nustoja domėtis pamokomis ir praranda norą skaityti. Tai yra svarbus įspėjimas ir tėvams reikėtų vaikų akis patikrinti. O kai akių specialistas prirašys vaikui akinius, tenka sekti, kad vaikas juos vartotų tokiu būdu, kaip gydytojas buvo pataręs. Akiniai jaunystėje beveik visada išsaugo regėjimą.

Kalbant apie vaikus, reikia daboti, kad jie neskaitytų ar nerašytų prie blogos ar netinkamos šviesos. Vaikai juk dar nesupranta, koks pavojus jiems dėl to grėsia. Tenka vaikus griežtai drausti, kad akiu nešvariomis rankomis netrintų, kad, prausdami veida, taip pat perdaug muilo į akis neprileistų. Žodžiu, juos reikia pamokinti, kad akis dabotų.

Be to, vaikus privalu įspėti, kad visada vartotų veidui tik švarius rankšluosčius, kad jokiu būdu nešvarių pirštų prie akių nepridėtų ir ypač, kad akių jais netrintų. Patys vaikai turi suprasti, koks dėl to jų akims grėsia pavojus.

Amžiui keičiantis, savaime silpnėja ir žmogaus akių regėjimas. Skaitymui ar darbui tenka tuomet apsirūpinti tinkamais akiniais. Po kurio laiko tuos akinius reikia keisti, pakeičiant stiklus stipresniais.

Akis, kaip ir kitus mūsų kūno organus, gali ištikti įvairios ligos. Tų akių sunegalavimų jokiu būdu nepatartina užleisti. Būtinai turime kreiptis pas akių gydytoją-specialistu ir gydyma tęsti tiek ilgai, kiek reikia, kol neateis visiškas pagerėjimas.

Akys yra žmogaus šviesa. Ta šviesą reikia ilgiausiai išlaikyti.

Pasikalbėjimas Telegramom

Amerikietis kareivis, priskirtas prie NATO štabo, esančio netoli Paryžiaus, gavo iš savo sužadėtinės telegramą, pilną karčių išmetinėjimu:

"Patyriau, jog tu draugauji su prancūzėm merginom. Tur būt del to ir paliovei rašyti. Stop. Viska žinau. Stop. Pranešk ka jos tokio turi, ko pas mane nėra. Stop. Laukiu atsakymo. — Tavo Daisy."

Kareivis, kuris mažiau turėjo pinigu telegramai, negu jo sužadėtinė, atsakė trumpai: "Neturi jokiu trūkumu. Man labai patinki, brangioji. Stop. Tiktai prancūzės yra čia vietoje. Stop. Tave mylintis — Tom".

Pirmasai Žmogus

Mokytojas: — Kas buvo pirmasai žmogus?

Studentas: — Jurgis Washingtonas, kuris buvo pirmasai kare, pirmas...

Mokytojas: — Ne, ne; Adomas buvo pirmas žmogus.

— Studentas: — O, jūs turite mintyje svetimšalius, taip tai galėjo būti.

Raseiniuose Kepamos Duonos ir Alkanas Nėra Linkęs Valgyti

Duona. Drėgna. Rūgšti Ir Lipni

Š. m. rugpiūčio 14 d. paleckinėje "Tiesoje", korespondentas V. Bauža nusiskundžia bloga duonos kokybe:

"Respublikos kepyklų darbuotojai tarpusavyje lenktyniaudami staigiai aprūpinti gyventojus geresnės kokybės duona.

Tiktai Raseiniuose nesijaučia rūpinimosi duonos kokybe. Dėl to čia duona drėgna, perdaug rūgšti ir lipni. Nusipirkęs tokios duonos kepaliuką sveiko į namus neparneši: jis pakeliui sugrūpa.

Sanitarinė — priešepidemiinė totis tikrina duonos kokybę pastaruoju metu kas mėnuo, tačiau analizės negerėja ir pažangos darbe nesimato.

Tiesioginiai atsakingi už duonos kokybę pramonės kombinato ir rajono vartotojų kooperatyvo vadovai tarpusavyje ginčijasi, versdami už susidariusią padėtį kaltę vieni kitiems, o išvadų nedaro."

O mes tik galime pridurti: tegul Bauža išvadų ir nelaukia, nes jos būtų nukreiptos prieš komunistų pareigūnus, o asmuo padaręs tokias išvadas tuoj būtų apkaltintas komunistinio režimo griovimu. Tad ar nepapraščiau: tegul žemaičiai valgo šlapią, rūgščią duoną ir tenemurma prieš režimą.

Sovietiški Bandymai

Kaip teigia Rytų Vokietijos žymus atominės energijos specialistas prof. Manfred von Ardenne, Sovietų Sąjunga nuo 1949 metų yra padariusi 24 bandymus su atominėmis bombomis ir panašaus pobūdžio galingais ginklais.

Kuris bėga — išvengia pavojaus, kuris stovi — į jį patenka.

Atominių Ginklų Srityje Dar Yra Trūkumų

Lauko maršalas Montgomery, vienas iš Nato vyriausiųjų vadų, ryšium su vairuojamų sviedinių vis dažniau į spaudos puslapius patenkančiu klausimu, pareiškė savo autoritetingą nuomonę.

Raketas ir kiti vairuojamieji sviediniai — pasakė maršalas Montgomery — šiandien tėra tik bandymų stadijoje. Truks dar dešimt metų, kol šis ginklas bus galutinai ištobulintas.

Ateinančiais metais J. V. išleis pustrečio biliono dolerių atominės energijos gaminimui.

Kinijos Komunistai Kratosi Biurokratų

Per šiuos metus komunistinėje Kinijoje daugiau negu pusė miliono "baltų apykaklių" raštinių ir įstaigų tarnautojų yra perkelti dirbti kasyklose, kolektyviuose ūkiuose ir fabrikuose.

Tuo pat metu per 10,000 komunistų partijos agitatorių — yra pasiųsti į žemės ūkio sritis.

Šie dalykai savaime rodo, kad ir kinai - komunistai turi rūpesčių su ūkine gamyba.

Šveicarija atšaukė savo kariuomenės manevrus, nes aziatiška flu pradėjo siautėti ir karių tarpe.

ST. ANTHONY SAVINGS

Oct. 1st through Oct. 31st

35th ANNIVERSARY CELEBRATION

THIS CELEBRATION IS FOR EVERYONE . . .

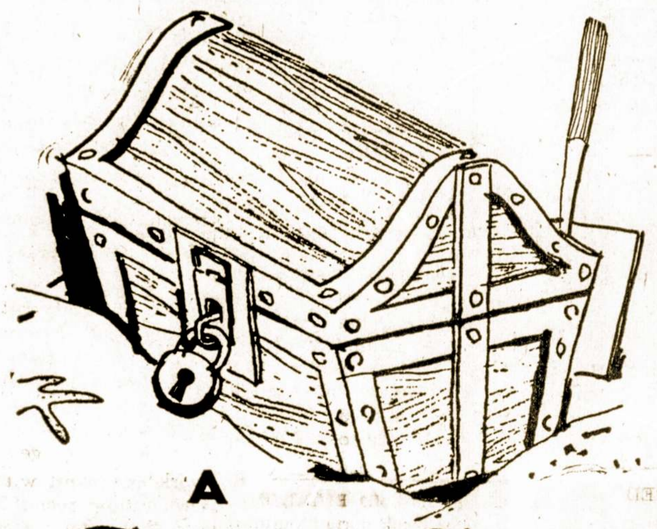

A Treasure Chest of 200 PRIZES

Šie puikūs naudingi prizai bus dalijami visiškai nemokamai. Tik kai kurie iš jų čia pavaizduoti. Jūs laimėsite vieną iš jų, jei jūsų raktas atidarys iždo spintą, išstatytą prieangy.

Būtinai ateikite ir "išmėginkite savo laimę". Tai bus Jums laiminga diena — Jūsų raktas gali būti vienas iš daugelio, kurie tinka iždo spintai.

COME IN — GET YOUR KEY

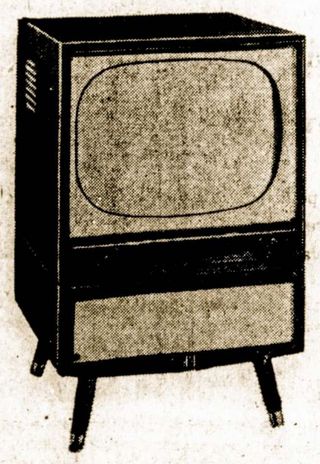

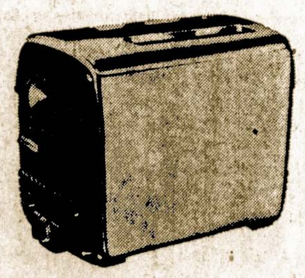

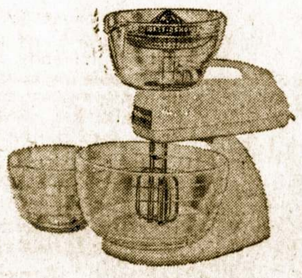

OFISAS ATDARAS JŪSŲ PATOGUMUI:

Pirmad. nuo 9 v. ryto iki 8 v. v.; šeštad. nuo 9 v. ryto iki 1 v. p. p.; antrad., ketv., penktad. nuo 9 v. ryto iki 5 v. p. p.; trečiadienį uždaryta visą dieną.

NEW SAVERS! OLD SAVERS! FUTURE SAVERS!

Mes, St. Anthony Savings pareigūnai, didžiuojamės savo 35 metų darbu, teikusiu visuomenei galimybių taupyti saugioje, atsakomingoje ir pelningoje vietoje. Jūsų nuolatinio pasitikėjimo dėka mes nuolat tobulinome savo patarnavimus ir kasmet suteikdavome daugiau patogumų. Ši metinė šventė ruošiama tikslu pareikšti dėkingumą visiems mūsų klientams, draugams ir kaimynams. Mes nuoširdžiai kviečiame visus dalyvauti šventėje.

Scripto SATELLITE FREE TO NEW SAVERS OF ONLY $10.00 OR MORE

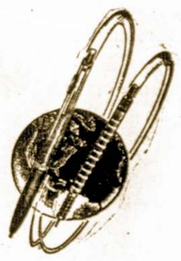

Jūs niekad nebuvote įsivaizdavę paišelio, duodančio tiek daug rašymo galimybių.

Kiekvienas, atidaręs naują $10.00 ar daugiau taupymo sąskaitą arba pridėjęs tiek pat prie jau esamos, gaus šitokį puikų rašymui įranki.

A big suprise gift FOR THE children

"Gauruotas pudelis" — labiausiai maloni gyvuliuko figūra.

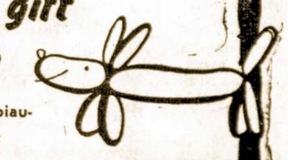

NOW IS THE TIME TO SAVE

Jūsų palūkanos St. Anthony taupymo įstaigoje yra dabar didesnės, negu bet kada anksčiau. Pradėkite taupyti tuojau. Nelaukite. Įdėkite savo kapitalą, kad jis dirbtų jūsų naudai šiandien . . .

Taupykite reguliariai, kad galėtumėte įsigyti tai, ko pageidaujate . . . ir kad eventualiai būtumėt apdrausti.

St. Anthony taupymo įstaiga duoda Jums galimybės pelnyti didelį nuošimtį iš apdraustų sąskaitų. Pasiteiraukite šiandien apie šį taupymo planą.

FEDERAL SAVINGS AND LOAN INSURANCE CORPORATION — SAFETY OF YOUR SAVINGS INSURED UP TO $10,000

ST. ANTHONY SAVINGS AND LOAN ASSOCIATION

1447 South 49th Court TO 3-8131 CICERO 50

SERVING THE NEIGHBORHOOD SINCE 1922

Per Šerengą

Rašo PUSTAPĖDIS

Amerika nenorėjo įsileisti raudonosios Kinijos korespondentų, bet kuriems galams įsileido aziatišką "flu", ir dar be jokių vizų?

o-O-o

Keistų dalykų pasitaiko ir mūsų įstatymų pritaikime. Pavyzdžiui, kuomet koks vargšas pavagia kad ir bulkutę duonos, tai į trejetą dienų jis būna nuteisiamas kalėti.

Bet kuomet unijų rakietieriai nukniaukia šimtus tūkstančių dolerių ir po priesaika melagingai liudija, tai teismai negriebia jų už pakarpos. Tie rakietieriai vaikšto laisvi ir juokus krečia iš teismų ir Senato tyrinėjimų komisijos.

Tai, matote, ką daro pinigai.

o-O-o

Sakoma, jog amerikiečiai nuvykę į Prancūziją, už viską moka ten tris kartus brangiau, negu vietiniai. Mat, prancūzai žino, jog amerikiečiai turi daug pinigų.

Bet panašių reiškinių galima pastebėti ir šioje šalyje. Žinodami, kad žmonės turi pinigų, įvairūs gamintojai ar aptarnautojai kainas iškėlė į padanges. Galimas daiktas, jog neužilgo, už "steiko" svarą reikės mokėti du dolerius.

o-O-o

Chicagoje esama keli tūkstančiaigatvių. Ilgiausia jų yra Western Ave., turinti 25 mylias. Tai beveik kaip nuo Kybartų iki Marijampolės.

o-O-o

Kai žmogui yra šalta, tai jis dažnai griebiasi gerti degtinės, manydamas, jog toji jį apšildys.

Degtinė tačiau jokios šilumos neteikia; ji tik apmarina mūsų nervus ir mes ne taip juntam oro nepatogumus.

Bet tokiais "vaistais" perdaug nepasitikėkim. Žiemos metu niekas mums taip nepasitarnaus, kaip gera sermėga ar kailiniai.

o-O-o

Sakoma, jog kiauliena nėra sveika valgyti. Tegul būna ir taip, bet ar tų religinių grupių žmonės, kaip pavyzdžiui žydai, kurie nevartoja kiaulienos, o ar jie ilgiau gyvena?

o-O-o

Yra tokių šeimininkių, kurios nepaiso kaip jos namai atrodo. Ir kuomet pasitaiko svečiui užsukti, tai ji uždarinėja miegamų kambarių duris, kad tas nematytų vidujinės betvarkės.

Panašiai daroma ir Sovietų Rusijoje. Kuomet ten apsilanko turistai, tai jiems parodomos tik tam tikros vietos, o visur kitur durys būna uždarytos.

Mandagumo Taisyklė

Vyras, mokąs restorane sąskaitą, turi teisę ją patikrinti, pastebėjęs kokį netikslumą ar klaidą, gali mandagiai pasakyti padavėjui. Bet tai daroma tyliai, kad nei tie, kurie sėdi prie bendro stalo ar kiti restorano lankytojai neatkreiptų dėmesio.

Jei atrodo, kad klausimas turi būti rimčiau aptartas, reikia atsiprašyti drauge esančius ir eiti kalbėtis su vyriausiuoju padavėju ar restorano šeimininkais.

Niekad nedera klausti, kiek koks daiktas kainavo, ypač jei esame didesnėje draugijoje. Pavyzdžiui, kiek kaštavo šeimininkų baldai, kurios viešnios suknelė ar skrybelaitė?

Bet yra patogu paklausti, kiek yra mokėta už automobilį, fotografijos aparatą ar už panašius, plačiai žinomos kainos dalykus. Net ir artimesnių bičiulių tarpe kartais yra nepatogu daiktų kainos klausti.

Silkės Turi Daugybę Priešų Plačiose Jūrose

Silkė yra viena daugiausiai gaudomų žuvų, todėl išlaikymui savo giminės ji turi sparčiai veistis. Suaugusi silkė išleidžia apie 40,000 ikrų; bet ir tų ne kažin kiek spėja išsivystyti.

Silkės neršiasi arti jūros krašto, sekliose vietose, kur saulė labiau kaitina ir vanduo daug šiltesnis, nekaip gilumoje. išriedėjusios iš tų ikrų mažytės žuvelės randa pakankamai sau maisto jūroje — augmenų ir mažučiukų vabalėlių. Bet čia ir jos pačios patenka į nasrus kitiems jūros gyvuliams.

Ligi žiemos žuvytės paauga. Žiemos pradžioje ima siausti šiaurės vėjas, šalčiai ir sniegas šaldo vandens paviršių. Silkės tuomet leidžiasi gilyn, iki 300-400 metrų. Jūros gilumoje vilnys vandens neišjudina, ir be to, šiltumo tas vanduo yra beveik ištisus metus vienodas. Tenai susirenka didelė daugybė silkių, jaunų ir senų, kur jas ima gaudyti ir kitos žuvys.

Kai ateina vasara ir saulė vėl pradeda šildyti, silkės iškyla į vandens paviršių ir leidžiasi į jos pakrančius. Čia jas vėl puola įvairūs vandens žvėrys ir daugybę jų survia. Žuvėdros ir kiti jūros paukščiai neria į vandenį, grobia jo paviršium plaukiojančias žuvytes ir patys rvia arba neša savo vaikams, lizdus. Ryklai, banginiai ir kiti didieji jūros gyvuliai — ir tie puola ten, kur pilna silkių, ir sunaikina silkes pulkais. Pagaliau prieina jas ir žmonės, pripilaukia dideliais ir mažais laivais ir gaudo didžiausiais tinklais išgasdintas žuvikes.

Negirk dienos be vakaro.

Vis Labiau Plinta Vokietijoje Mažiukai Automobiliai

Visiškai maži automobiliukai, taip vadinamieji "kleinwagen", vis labiau plinta vakarų Vokietijoje. Šiandien jų yra parduota jau 100,000, bet ateinančiais metais, kaip spėjama, bus parduota dar lygiai tiek pat.

Tokie "kleinwagen" kainuoja nuo $800 iki $1,000, jais galima važiuoti 50 ir net 55 mylių per valandą, o vienu gazolino galionu nukeliaujama nuo 40 iki 50 mylių. Tiems automobiliams vairuoti leidimai ir jų apdrauda yra labai pigūs.

Mažiukus automobilius gamina net 6 vokiečių įmonės. Jie būna dviejų ir keturiu durų ir jų išvaizda yra labai įvairi.

Female Help

General Housework

Other help. Like children. 5 day week. Doctor's family. Stay, own room and bath.

FOrest 9-6824.

NURSES AIDES
Full Time
All Shifts

Attractive Surroundings — Working Conditions Are Excellent.

COMMUNITY MEMORIAL HOSPITAL

CALL FL. 2-1200
Contact Mr. J. G. Smith or Director of Nurses

WOMAN for general housework and assist with children. Own room and bath. References, good salary. Write or phone collect: Mrs. Robert Hagey, 2400 Greenwood Ave, Wilmette, Illinois.

ALpine 1-2473

REGISTERED
NURSES

for general duty in 65 bed hospital. Starting salary $265 per month with full maintenance. Other benefist

Write Director of Nurses
LAKE COUNTY GENERAL HOSPITAL
3010 Grand Ave.
Waukegan, Ill.

Sotus ieško ramybės, alkanas duonos ir maisto ir nusiramina, tik jį suradęs. Pasaulis tik tuomet bus ramus ir pastovi jame tvarka, kai visi bus sotūs...

— Vincas Krėvė.

Project Engineer

Desire Graduate M. E. with 3-5 years experience as M. E. Should be strong on design and have ability to sketch designs for draftman.

Excellent starting salary; 5 day, 40 hour week

Tee-Pak, Inc.
3520 S. MORGAN
FRontier 6-7111

Business Opportunity

PAINTING - DECORATING. Retiring. Lot of Immediate work. You pay only for equipment includ. truck. Owner will sacrifice. 440 N. Chicago Ave. Mundelein. Mundelein 6-6621.

GRILL - RESTAURANT — Corner location. Well established. C. & L. GRILL, 4367 Milwaukee Ave. SPring 7-0760.

Bowling Alleys and building on the West Side of Milwaukee, a popular spot, for sale. Five store and ten offices, eight new lanes, one year old, air-conditioning. Yearly gross $100,000. Two shifts each night all booked. Write to R. Suarez, 610 W. Wisconsin Ave., Wilwaukee 3, Wis. Tel. BR. 1-1957.

LAUNDRY — Small commercial on North Shore, 5 and a half year lease. Equipment only 6 month old. Complete finishing shirts, flat work, etc. Will train. Doing approx — $4,000 per month, plus yearly contract with clubs atc. Other interests reason for selling. Terms if desired. IDlewood 2-7215, from 6:30 to 8:30 p. m.

TAVERN AND BUILDING

3 story brick corner building. 7 Flat, automatic oil heat. 2259 W. 19th St. Call after 12 and ask for John Koldras. HAymarket 1-8464.

DENTAL OFFICE — Fully equipped. 1-st National Bank Bldg. Antioch, Ill. Priced to sell by owner. Phone Dr. L. J. Zimmerman ANtioch 31.

Female Help

MAID SECOND OR WAITRESS, STAY, AGE 30 to 50. Recent references required. Permanent position in private home.. 2 adults, other maids kept. Phone Collect Lake Forest 874.

WOMAN FOR GENERAL HOUSEWORK AND ASSIST WITH CHILDREN. Own room, Board and salary. Stay.

AVenue 3-0925

WOMAN FOR GENERAL HOUSEWORK and COOKING

5 day a week Salary $50.00 a week. References. Call collect or write Mrs. Paul C. Harper, 855 Willow Rd., Winnetka, Ill. HIllcrest 6-6352.

MIDDLE AGE WOMAN FOR GENERAL HOUSEWORK AND PLAIN COOKING.

2 children age 9 and 11. Own room and bath. Stay. Good Salary. Write or phone Mrs. Robert Bard. 417 Edgemont Lane, Park Ridge, Ill., TAlcott 3-5062.

GENERAL HOUSEWORK AND CHILD CARE

5 Day a week. Live-in. Room, Board and salary. Phone

IDlewood 2-4302

Mother's helper — or general maid. Live in. Plain cooking. No laudry or heavy cleaning. Must like child. Ref. Call EUclid 3-3447 collect.

Child Care, one — good home. Reliable woman, stay.

SPaulding 2-6387

General housework—assist 2 children. Full time, live in. Doctor's home. Own room. TV., references.

AMbasador 2-8446

Woman for general housework and assist with children. Own sitting room, TV. bedrm. and bath. References. Refugee welcome.

ALpine 1-6615

COOK

For Catholic Rectory. 4 Priests. Own room, Top salary. (Must speak English)

Apply Father Paul F. Loeffol 2554 N. Sayre Ave. Chicago, Ill.
Tel. MErrimac 7-5565

Real Estate for Sale

Wheaton — for sale by owner, only $38,500. Beautifully landscaped, owner built, corner ranch home, 3 bedrooms, 2 and a half baths, 10 closets, 30 foot jalousied porch with built-in barbeque gas heat plus full air conditioning, 2 recreation rms in basement, 1 with large corner furnace, built-in Hi-Fi and color TV with speakers in all rooms, carpeted, 2 car garage. WHeaton 8-1377. Business Tel. WAbash 2-0641.

OAK PARK — 1008 N. Oak Park Ave. By owner.

Split level, Beautiful English brick, Architect built home. 8 large rooms. Completely new G. E. Kitchen with hanging refrigerator. 1½ baths, forced air gas heat. Nr. Schools. EUclid 6-8818.

BUILDING 21 X 65 FEET; MACHINE SHOP

6 Room house; in Lyons on Ogden Ave. Moving to Florida. Priced to sell by owner.

LYons, 3-4706

Kenosha — 3 bedroom, custom-built ranch, colored stone, corner, fireplace. 3 years old. Priced to sell.

OLympia 4-8333

Šveicarijos kryžkeliuose, kur atsitinka daugiausia trafiko nelaimių, bus iškabintos juodos vėliavos.

Bėgyje 48 valandų Romoje buvo kilę 70 gaisrų, kuriuos sukėlė cigaretai.

EXPERIENCED COUPLE. 2 in family. 5 Room house. Own room, bath and TV. Florida December to May. High wages. References. IDlewood 2-6754.

Business Opportunity

Drive-In And Restaurant. Seats 37

N. W. Suburb at two major highways. Parking area. Priced drastically reduced. Must sell. Niles Realty, Niles 7-7018 or NEwcastle 1-0388.

PIZZA — Low upkeep. Small compact package with unlimited income possibilities. Also efficient restaurant setup. Hrs. can be arranged to suit schedule preferred. Bldg., equip. and utensils incl. in the sale price. Stock at inventory. Take over anytime.

Terrace Pizza Diner
222 E. Milwaukee St.
Janesville, Wisc.

Resort for sale — Three cotages and beer tavern on Lake Ales, Tomahawk, Wis. Write R. L. Jahsman, Tomahawk, Wisconsin. Price $14,900.

FOR SALE — Four room modern house, one half block from business district in Hamlet, Ind. Call Hamlet UN 7-1914 or UN 7-2371. W. E. Fifer. Priced to sell by owner $5,800.

McHENRY, ILLINOIS
McCULLOM LAKE

Atdaras apžiūrėjimui sekm. nuo 11 iki 4 v. popiet. Visiems metams gyventi "ranch" namas. Reikalinga kiek darbo iš vidaus. $600 įmokėti — $69 mokestis į mėnesį. Yra ant Pulaski Drive prie Polish National Camp. Važiuokite 3 mylias į vakarus nuo McHenry ant Route 120, tada sukite į šiaurę ir sekite Model Home iškabas.

SKAMBINKITE BEverly 8-4900

DETAILER
STRUCTURAL STEEL

Man selected for this position will act as squad leader with several young detailers working with him.

ALSO

ESTIMATORS
STRUCTURAL STEEL

Experienced on Commercial and Industrial Buildings and miscellaneous steel Marine experience helpful.

—Top Salary — —Vacation
—Hospitalization — —Insurance

Advancement Is Assured To Right Man.
Send complete resume to:

SEABOARD STRUCTURAL STEEL
BOX 950
WILMINGTON, DELAWARE
Or call Mr. James Bouma, OL 4-5201, Wilmington, Del.

WE NEED AT ONCE

CALCULATOR TRAINEES GIRLS
Earn while you learn

Training class now being formed for women interested in learning

Calculating Machine Operation

During two weeks training period you will be paid full salary and receive full company benefits; including discount on all purchases. After successfully completing the course you will be assigned to positions where you will utilize the skill and have opportunities for advancement and merit increases.

RECENT HIGH SCHOOL GRADUATES ARE URGED TO APPLY FOR THE TRAINING CLASS

APPLY

MONTGOMERY WARD
618 W. CHICAGO AVE.

PRADĖK TAUPYTI ŠIANDIEN, – TURĖSI RYTOJ!

Taigi pradėk taupyti šioje lietuviškoje įstaigoje.

BRIGHTON SAVINGS

Kiekvieno taupytojo indėliai yra apdrausti iki $10.000.00

Brighton Savings and Loan Ass'n
4071 Archer Avenue, West of California Ave.
CHARLES ZEKAS — Sekretorius

DARBO VALANDOS: Pirmadienį, antradienį, penktadienį ir šeštadienį nuo 9 val. ryto iki 4:30 po pietų. Trečiadieniais nuo 9 val. iki 12-tos. Ketvirt. nuo 9 ryto iki 8 val. vakaro

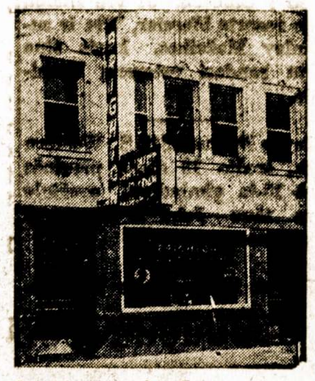

The Biggest Dollar In The World Is The Dollar You Save.

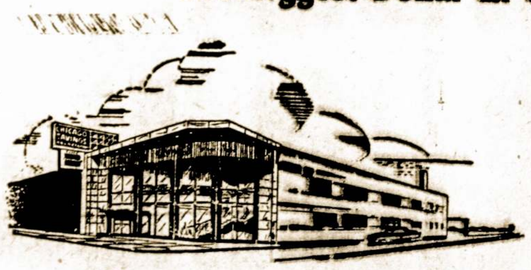

Remiantis Chicagos Savings Bendrovės praeitimi, nuo pat jos įsikūrimo 1924 metais, jos pavyzdinga biznio tvarka, ypatingai indėlių saugumo ir dividendų našumo atžvilgiu, nėra saugesnės ir pelningesnės įstaigos pasidėti taupomus pinigus. Pasidėję taupinius pas mus gausite ne tiktai saugumą — jų apdraudimą iki $10,000.00, augštą dividendą, bet ir daugelį kitų patarnavimų veltui, už kuriuos kitose įstaigose turėtumėte mokėti.

Taupytojų patogumui Chicagos Savings Bendrovės įstaiga yra viena iš gražiausiai ir moderniškiausiai įrengtų visoje Illinois Valstybėje.

Lietuviai gyvenantieji už Chicagos ribų, nežiūrint kurioje Suvienytų Valstybių dalyje jie begyventų, gali taupyti pinigus paštu.

Rašykite dėl informacijų. Mūsų turtas $21,000,000.00.

CHICAGO SAVINGS and LOAN ASSOCIATION

6245 So. Western Ave. Tel. GRovehill 6-7575 Chicago, Illinois

Atdara: pirmadienį nuo 12 iki 8, antradienį ir penktadienį nuo 9 iki 4, ketvirtadienį nuo 9 iki 8.
Trečiadienį uždaryta visą dieną, o šeštadienį nuo 9 iki 2 valandos po pietų.

STATEMENT REQUIRED BY THE ACT OF AUGUST 24, 1912, AS AMENDED BY THE ACTS OF MARCH 3, 1933, AND JULY 2, 1946 (Title 39, United States Code, Section 233) SHOWING THE OWNNERSHIP, MANAGEMENT, AND CIRCULATION OF

SANDARA published weekly at Chicago, Illinois for October 1, 1957.

1. The names and addresses of the publisher, editor, managing editor, and business managers are:

Publisher The Litruanian National League of America, 840 West 33rd St., Chicago, Ill.

Editor Michael Vaidyla, 840 W. 33rd St., Chicago, Ill.

Managing editor none.

Business manager Matas Bieksha, 840 W. 33rd St., Chicago, Ill.

2. The owner is: The Lithuanian National League of America, 840 W. 33rd St., Chicago, Ill. Stanley Geguzis, President, 38 S. Main St., Mahanoy City, Pa. Geo. Sukys Treasurer, 3252 S. Halsted St., Chicago, Ill. Matas Bieksha, Secretary, 840 W. 33rd St., Cricago, Ill.

3. The konwn bondholders, mortgagees, and other security holders owning or holding 1 percent or more of total amount of bonds, mortgagees, or other securities are: none.

5. The average number of copies of each issue of this publication sold or ditributed, through the mails or otherwise, to paid suscribers during the 12 months preceding the date shown above was: 25,675.

Matas Bieksra, busines mgr.

Sworn to and subscribed before me this 7-th day of October, 1957.

Geo. Sukys

My com. expires April 17, 1959.

KAS NAUJO CHICAGOJE IR JOS ARTIMOSE LIETUVIŠKOSE KOLONIJOSE

Tik Per Plauką Išliko Gyvas Šioje Kolizijoje

Vladas Paleckas, 5809 S. Carpenter St., turėjo didelę automobilio katostrofą. Juoduko vairuojama mašina trenkė į šoną prie Lowe Ave. ir Pershing Road. V. Paleckio automobilis apsivertė keletą kartų ir gerokai buvo aplamdytas, išdaužant langus.

Laimei, pats vairuotojas V. Paleckis išliko gyvas ir nesužeistas.

Iškeliavo į Floridą

Apleidusi ligoninę, kur jai buvo padaryta sunkoka operacija, p-nia Bronė Pivaronienė su savo broliene iš Pittsburgho iškeliavo į Florida, kur jos praleis keletą savaičių.

Džiaugiasi Sulaukę Pirmojo Sūnelio

Alfonsas ir Ingrida Mieliuliai gyveną 3026 W. 14th St., neseniai susilaukė virš 10 svarų pirmgimio sūnelio, kurio vardas yra Dovidas Alfonsas. Motina ir sūnelis jaučiasi gerai.

Alfonsas ir Ingrida aktyviai dalyvauja Lietuvių Evang. Ziono Parapijos Chore.

Persikėlė į Nuosavą Namą

Antanas ir Bronė Jancevičiai, kurie iki šiam laikui gyveno North Sidėje, pasistatė nuosava rezidencija, 3435 S. Homan Ave. ir neseniai persikėlė į ją.

Prano Kavaliausko Dvilypė Celebracija

Pereitą šeštadienį Pranas Kavaliauskas, 1633 N. Avers Ave. paminėjo savo varduves ir gimtadienį. Susirinkus į namus skaitlingam būriui gerų prietelių, įvyko tikra puota, kurioje celebrantui išreikšta daug nuoširdžių linkėjimų. Puotai sugebančiai vadovavo p-nia Sofija Milaševičienė.

Dalyvių tarpe buvo Jonas ir Nancy Benikaičiai, Povilas ir Sofija Milaševičiai, Jonas Railla, viešnia iš So. Bostono p-nia Anna Malkett ir kiti.

Šeimininkė p-nia Bessie Kavaliauskienė svečius pavaišino puikiais valgiais. Pabaigoje buvo sudainuota "Ilgiausių Metų!"

Buvo Nuvykę Aplankyti Savo Sūnų Floridoje

P-nia H. Radžiukynas yra žmo- Radkins praleido kiek laiko Ft. Meyers, Fla. pas savo sūnų Dr. Lawrence Radkins Jr., kuris ten praktikuoja medicina.

P-nia H. Radžiukynas yra žmona Lawrence Radžiukyno, savininko Hindu Incence Co.

Sunkūs Pergyvenimai Pradeda Atsiliepti

Stasė Norkiutė, 4520 S. Hermitage Ave., kuri prieš trejeta metu pabėgo iš sovietiško žveju laivo prie Danijos pakrančių, šiuo metu nesveikauja ir gal būt jai reikės ilgesnės gydytojų priežiūros. Ja dabar globoja jos dėdė J. Norkus.

Gelbėdamosi nuo rusų, Stasė šoko iš laivo i vandenį ir ja išgelbėjo danų žvejai. Tačiau nuo tų visų sunkių pergyvenimų ji susirgo ir buvo paguldyta Kapenhagos ligoninėje, kur ji visa laiką bijojo, kad jos nepagrobtų bolševikų agentai.

Tie tragiški pergyvenimai dabar pradeda astiliepti į jos sveikatą.

Domininkas Budginas Sulaukė 65 Metų

Senas chicagietis, o prieš porą metų apsigyvenęs Towsend, Wis., Domininkas Budginas šiomis dienomis paminėjo 65 metų savo gyvenimo sukaktį. Po visų celebracijų, jis su savo žmona iškeliaus į Floridą, rudeninėm atostogom.

Baigė su Atsižymėjimu Technikos Institutą

Illinois Technikos Institutą užbaigė su atsižymėjimais, kurie neseniai buvo įteikti, sekantiems mūsų tautiečiams:

Viktoras P. Vidugiris, 6450 S. Fairfield Ave.,

Darvin F. Simonaitis, 6411 S. Green Street,

Jurgis Monsolas, 2815 W. 63 Street,

Charles J. Palutis, 3254 West 56 th Street,

Geraldas Talandis, 7225 So. Sacramento Ave.

Chicago Lietuviu Moterų Sueiga Spalio 16 Dieną

Chicagos Lietuviu Moteru Klubo susirinkimas ivyks trečiadieni, spalio 16 diena, Pullman Klube, 605 East 111 St. Šeimininkėmis bus p-nia P. Zalis ir p-nia P. Strikol.

Lietuvių Chamber of Commerce Planuoja Statytis Rūmus

Pereitą trečiadienį, spalio 9 dieną įvykusiam Lietuvių Chamber of Commerce posėdyje buvo iškeltas nuosavų rūmų pastatymo klausimas. Tą projektą išdėstė šios organizacijos pre zidentas St. Balzekas.

Tie rūmai galėsią kainuoti nuo 200 iki 300 tūkstančių dolerių ir pageidautini statyti kur nors arčiau Justice Park, Ill., kur galima gauti didesnius plotus žemės.

Planus tokiems rumams jau paruošė architektas Jonas Stankus ir namų statytojas V. Šimkus.

Mūsiškių Galima Užtikti Įvairiose Profesijose

Vietinis laikraštis "Daily News" pranešė, jog Sofija Samaitė yra gyvulių "slaugė", jau penkis metus dirbanti gyvulių globos draugijoje.

Prudencija Bičkienė Laimėjo Kontestą

Naujai organizuojama American Opera Co. buvo surengusi Middle West valstijose dainininkų kontestą ir viena iš trijų laimėtojų yra Prudencija Bičkienė.

Šiuo metu ji ir Jonas Vaznelis dainuoja Chicagos Lyric Operoje.

P-nai Julius ir Theodora Kuzai Buvo Surengę Puikias Vaišes

Atidarymui rudens sezono, p-nai Julius ir Theodora Kuzai pereitą šeštadienį buvo surengę savo rezidencijoje, 6840 So. Artesian Ave., šaunią puotą, kurioje dalyvavo būrys jų artimų prietelių ir visuomenės atstovų.

Ta proga buvo pasikeista nuomonėmis apie mūsų veiklą ateityje.

Nuo Adolfo ir Stellos Kaulakiu namo gonkų, 3247 S. Emerald Ave., piktadariai nupiaustė gėles ir numetė jas ant šalygatvio.

TRUMPOS ŽINIOS

P-nai Dan ir Della Kuraičiai spalio 18 dieną paminės 34-metų savo vedybinio gyvenimo sukaktį, sulaukdami daug sveikinimų nuo savo skaitlingų prietelių.

John Pakel, Chicago Savings and Loan Assn' prezidentas savo gimtadienį celebruos spalio 18 dieną.

P-nia Milda Rulis, 3852 W. 63 Place, kuri sirgo ištisą savaitę, dabar jau pradeda grįžti į sveikatą.

Emilija Daukus ir visos "apšvietietės" linki jau kuogreičiau siai atsikratyti ligos.

Petronėlė Kimontienė, 2716 W. Gunnison St., prieš keletą dienų išvyko į Morissa, Ill. aplankyti savo tetą Oną Stumbrienę.

Grįždama sustos Springfield, Ill. pas savo sūnų Walterį Dambrauską.

Narimantas Stasiškis, 3140 W. 42 Place, spalio 9 dieną atšventė savo gimtadienį. Jis lanko paskutinius metus Kelly High School.

Narimantas yra sūnus Vytenio ir Sofijos Stasiškių.

Kestutis Straukus, 6400 So Maplewood Ave., grįžo iš marinų, į kuriuos jis įstojo savanoriu prieš trejeta metu.

Dabar Kestutis pradėjo studijuoti inžinerijos mokslą.

Vitalis ir Modesta Umbrasai apleido 18-tos gatvės apylinke ir persikėlė gyventi i pasistatytą namą prie Lemont, Ill.

Rugsėjo 30 diena Jonas Jonikas, 6646 S. Washtenaw Ave., paminėjo savo gimtadieni, o spalio 1 diena jo sūnus Alvidas paminėjo 11-tą gimtadienį.

Žinomas mūsų tautietis Juozas Krukas, atvykęs iš Tampa, Fla., paviešėti Chicagoje, apsistojo 4528 S. California Ave. Draugai galėtų jį pašaukti: YArds 7-7691.

Uršulė Darachunienė, 8546 S. Racine Ave., turės dvi dienas celebracijų. Spalio 20 ji paminės gimtadienį, o sekančią dieną turės vardadienį.

P-nia Agnes Mažeika uždarė grįžo į Chicagą. Ji yra žmona savo rezorta Mercier, Wis. ir su- Stanley Mažeikos, kuris šiuo metu randasi veteranų ligoninėje.

Joyce Evans, 6845 S. Western Ave., spalio 18 diena paminės savo 15-ta gimtadieni gražioje savo tėvu John ir Eleonoros Evans namuose.

Petras ir Apolonija Mikeliunai apleido Town of Lake apylinkę ir persikėlė į Brighton Parką, 4359 S. Talman Ave., kur jie įsigijo ir karčiamą.

Izidorius Straukas išnuomavęs kitiems savo namą, 2024 South Ruble, nusipirko kitą namą, 6400 S. Maplewood Ave., kur jis ir apsigyveno.

Humboldt Parko Lietuvių Klubo susirinkimas įvyksta trečiadienį, spalio 16 dieną, 3600 W. North Ave. Visi nariai kviečiami dalyvauti.

P-nia Jadvyga Balskienė nusipirko vieno aukšto mūrinį namą, 3335 So. Lowe Ave., kur ji ir apsigyveno.

Juozas Barkauskas, 2448 W. 46 Place, išdirbęs 39 metus Kibort-Spencer-Bartlet kompanijoje, Evanstone, pasitraukė į pensiją ir dabar pagyvens be rūpesnio.

Walteris Dambrauskas, 3314 N. Oak Park Ave., paminėjo savo gimtadienį Bridgeporte, 3348 S. Lowe Ave., savo šeimos, motinos, seserų ir artimųjų giminių būryje.

Sandaros Koncerte Bus Suvaidinta Graži ir Linksma Operetė

Julius Savrimavičius

Sandaros metiniam koncerte, kuris neužilgo įvyks — sekmadienį, lapkričio 3 dieną, bus patiekta tikrai graži programa. Pirmiausiai, tai linksma operetė "Sveikam Ligos Neikalbėsi", kurioje Jonuko rolę atliks žinomas mūsų dainininkas Julius Savrimavičius.

Miziką šiai operetai parašė J. Offenbachas. Dainos joje skamba žavėjančiai, o turinys šios operetės yra gyvas ir įdomus.

Koncertinėje dalyje išgirsime mėgiamus solistus, pamatysime atsižymėjusius "Ateitis" šokėjus ir daug ką kitką. Taigi visi ruoškimes dalyvauti šioje Sandaros pramogoje ir pakvieskime į ją visus savo draugus ir prietelius.

Po programos bus šokiai, Balio Pakšto orkestrui grojant.

Nors mirk, bet padaryk.

Plėšikai Buvo Užpuolę J. Rukštelių Užeigą

Du juodukai įėję apie 9 val. vak. į J. Rukštelių užeigą, 8112 S. Vincennes Ave., atstatė revolverius ir pareikalavo atiduoti pinigus. Kai savininkas pakėlė rankas, tai plėšikai pagrobė iš registerio $150. Tuo tarpu į užeigą įkėlę koją du vyriškiai irgi buvo apkraustyti.

Vėliau tie patys juodukai bandė užpulti gazolino stotį ir vienas jų tapo nušautas.

Dėka Televizijai Žmonės Pradėjo Daugiau Skaityti

Viešieji Amerikos knygynai praneša, kad, nežiūrint televizijos plitimo, amerikiečiai šiendien daugiau skaito įvairių knygų, negu prieš keletą metų. Lygiai daugiau žmonių lanko vaidinimus, paskaitas ir koncertus.

Iš Chicago Public Library, pavyzdžiui, per 1956 metus buvo paskolinta skaityti 8,756,459 knygos, net 220,000 knygų daugiau, negu 1955 metais.

Chicagoje skaitymą žymiai pagyvino nuolatinis Studebaker teatras ir Lyric Opera vaidinimai; labiau domimasi mokslo knygomis, kelionių aprašymais.

Palyginus, šiuo metu knygų daugiau skaito ir vaikai bei jaunimas.

Vaikui krintant, angelas priegalvį pabruka, seniui puolant, velnias akmenį pakiša.

Rekordinės Kelionių Išlaidos

Praėjusiais metais amerikiečiai kelionėse po užsienius išleido iš savo sątaupų net vieną bilioną dolerių. Tai yra rekordinė suma.

Parduoda Savininkas

Pardavimo Priežastis Yra Liga

5 kambarių, mūrinis, kampinis gyvenamas namas. Spaudžiamo oro apšildomas; seramic tile prausykla ir virtuvė; kilimai (carpet) nuo siesos iki sienos; custom drapes, krosnis ir refrigaration; air-conditioning, combination aluminum langai ir durys; 2 automobilių garažius, landscaped, creeping bent lawn.

Atidaryta sekmadieniais nuo 12:30 iki 6 val. vakare.

Mes kalbame lietuviškai.

Patogi transportacija; busai sustoja prie pat kampo. Kaina $21.500.

Parduoda Savininkas
7258 S. Albany Ave.
Marquette Parke

Išnuomuoja Butą

Didelis butas su visais baldais, moderniškai įrengtas, išrenduojamas atsakančiai lietuvių šeimai. Karštas vanduo ir centralinis apšildymas. Dėl informacijų, kreipkitės į Sandarą, arba 3327 S. Halsted Street, pas namo savininką.

Parsiduoda Namas

5-kių kambarių Ranch Style Bridgeporto kolonijoj, namas, parsiduoda prieinama kaina ir geromis salygomis. Del platesniu informacijų pašaukite savininką: — YArds 7-3197.

Reikia Salesladies

Reikalingos pardavėjos krautuvėje — salesladies dirbti pilna laika ar dali. Geras atlyginimas ir patogios darbo sąlygos. Kreipkitės:

Beck Department Store
3347-49 S. Halsted St.

Wholesale Meat Distributor

JULIUS KUZAS
6840 So. Artesian Ave.
Chicago 29, Illinois
Tel. WAbrook 5-8744

Norbuto Rūbų Krautuvė

Keliasi į Naujas ir Erdvesnes Patalpas, Būtent Iš:

3358 SO. HALSTED ST.,

—I—

3404 South Halsted Street

DABAR ČIA EINA DIDELIS IŠPARDAVIMAS ĮVAIRIŲ PREKIŲ, SUMAŽINTOM KAINOM.

PASINAUDOKITE GERA PROGA!

NORBUT MEN'S SHOP

LIETUVIŠKA KRAUTUVĖ

BEN J. NORBUT, Sav.

3358 S. Halsted St. — LAfayette 3-5021

Tel. ofiso: HE 4-1414;
rez.: RE 7-6867

DR. BR. GAIŽIŪNAS

GYDYTOJAS ir CHIRURGAS

2454 West 71st Street
Valandos: 1—3 ir 6—8 v. popiet kasdien. Šeštadieniai 1—4 v.p.p. Trečiadieniais uždaryta.

DR S. NAIKELIS

GYDYTOJAS IR CHIRURGAS
3417 So. Halsted Street
Phone LAfayette 3-7020
VALANDOS
Nuo 2 iki 4 ir 7 iki 9 vak.
Nedėliomis pagal sutartį

Tel. ofiso: VI 2-1581;
Rez.: VI 2-0742

DR. V. VILEIŠIS

GYDYTOJAS ir CHIRURGAS
802 WEST 31st STREET
(kampas Halsted ir 31-os gat.)
Priėmimo valandos: kasdien 1-4 p. p. ir 6-8 val. vak.
Šeštadieniais 1-4 p. p.
Sekmadieniais uždaryta

Dr. Juozas PAUKŠTYS

DANTŲ GYDYTOJAS
4253 ARCHER AVENUE
(įėjimas iš Whipple St.)
Valandos: kasdien 10-12, 2-6 po pietų, 7-9 p. m. Šeštad. 10-12.
Trečiadieniais uždaryta.
Telef.: LA 3-4949 —
Namų CE 3-7786

Ofiso tel. CLiffside 4-2896
Rezidencijos: LAfayette 3-1172

DR. P. STRIMAITIS

GYDYTOJAS IR CHIRURGAS
1724 West 47th Street
Kampas 47th ir Hermitage
Val.: nuo 2 iki 4 ir 6 iki 9 v. vak.
Šeštad. nuo 2 iki 6 val. išsyr. sek.

Paul R. Ramoska Bros.

Generalinis Kontraktorius
Namų Statytojas

Atliekam Mūrininkystės Darbus, Taisome arba Statome Pagal Užsakymą Naujus Namus
Pašaukite Mus Įkainavimui
7300 South Talman Avenue
PRospect 6-2439

Apdrauda--Paskolos
REAL ESTATE

Norėdami apdrausti savo nuosavybes, ar gauti paskolos, ar pataisyme savo namo kreipkitės mano ofisą.

Esu pasirengęs visiems dinkamai patarnauti

August Saldukas
4038 Archer Ave.
Prone LAFayette 6719

Antanas M. Phillips

Laidotuvių Direktorius
3307 S. Lituanica Ave.
Tel. YArds 7-3401
AMBULANSO PATARNAVIMAS VEIKIAMAS

JOHN T. ZURIS

LAWYER anr COUNSELLOR
11 SO. LA SALLE STREET
Room 1415
Phone RAndolph 6-4425
Home Phone: LAfayette 3-9445

Dr. Antanas Rudokas,

OPTOMETRISTAS
4455 S. California YA 7-7381
Tikrina akis ir pritaiko akiniu, keičia stiklus ir rėmus.
Valandos: 10 ryto iki 8 vak.
(trečiad. uždaryta)
Šeštad. 10 ryto iki 3 p.p.

DR. ANNA BALIŪNAS

Akių, Ausų, Nosies ir Gerkles Ligos. — Pritaiko akiniu
6322 So. Western Ave.
Valandos: kasdien nuo 10 iki 12 v. iš ryto ir nuo 7 ligi 9 v vak. Šešt. nuo nuo 10 ligi 1 val
Trečiadieniais uždaryta. Kit. laiku susitarus.
Ofiso telefonas:
Prospect 8-3229
Rez.: WAlbrook 5-5072

Telefonas GR 6-2823

Dr. A. Valis-Labokas

Gydytojas ir Chirurgas
Specialybė: Akušerija ir Moterų Ligos
2524 West 69th Street
(69-os ir Maplewood Av. kamp.)
VAL.: Kasdien 1-4 ir 6-8 vak.
Šeštadieniais 1-4 val. p.p.

Tel. ofiso HE. 4-2123
Rez. GIb. 8-6125

DR. V. P. TUMASONIS

2454 West 71st Street
(71st ir Campbell Ave.)
VAL.: Kasdien nuo 2—4 ir 7—9 v.
Šeštadieniais nuo 2—4 val.
Trečiadieniais uždaryta.

Rez. telef. STewart 3-4511
Ofiso tel.: YArds 7-1166

Dr. J. Gudauskas

GYDYTOJAS IR CHIRURGAS
756 West 35th Street
Kampas Halsted ir 35-tos gatvės
Valandos 1-4 p.p. ir 6:30-8:30 val kasdien. Šeštad. nuo 1 iki 4 pp
Trečiadieniais uždaryta.

Tel. ofiso PR. 8-1717
Res. REpublic 7-5560

DR. S. BIEŽIS

GYDYTOJAS ir CHIRURGAS
3148 West 63 Street
Po pietų 1—3, Vakarais 7—8 tiktai antradieniais ir penktadieniais. Trečiad. ir sekmadieniais ofisas uždarytas.
Rezid. 3241 W. 66th Place

Phone YArds 7-2246

DR. C. Z. VEZELIS

DANTISTAS
4645 So. Ashland Ave.
arti 47th Street
Valandos nuo 9 iki 8 vakare
Seredoj pagal sutartį.

DR. STRIKOL

GYDYTOJAS IR CHIRURGAS
Ofisas: 4645 So. Ashland Ave
Chicago 9, Ill.
Ofiso Valandos: nuo 2—4 ir 6—8
Ser's. Sub' ir Ned. tik pagal sutartį
Ofiso Telefonas YArds 7-4787
Namų Tel. PRospect 6-1666
Jei neatsilieps viršutiniai telefonai, šaukite MIdway 3-6021

Phone YArds 7-5921
Res. Tel. KEnwood 6-5107

DR. BERTASH

756 West 35th Street
Corner of 35th and Halsted St.
Ofiso valandos nuo 1-3; 6-8
Šeštadieniais visą dieną. Kitomis valandomis — pagal susitarimą