SANDARA

THE LEAGUE

LITHUANIAN NEWSPAPER

SANDARA
Published by the Lithuanian National League of America
Consisting of 100 Branches Located in all Principal Cities of the United States.
840 W. 33rd St., Chicago 8, Ill.
Phone YArds 7-4789

VAL. XLIV. PENKTADIENIS, LAPKR.- NOVEMBER 1 D., 1957 M. No. 44

NATO Sieks Stipriau Apginkluoti Vak. Vokietiją

BRUOZAI

Rašo V. G.

APIE MŪSŲ PRAMOGAS IR JŲ TIKRĄ REIKŠMĘ

PRIMENA SENĄ LIETUVIŲ KULTŪRĄ

KAI NUVYKĘ Į TRAKUS NERANDA MAISTO.

Taigi, kaip matome, metinis Sandaros koncertas jau čia pat. Jis įvyksta šį sekmadienį, Lietuvių Auditorijoje. Daug rūpesnių ir darbo yra sudėta į pasiraošimus. Dainininkai ir vaidintojai, vadovaujant Jonui Byanskui ir Genovaitei Giedraitienei, jau kelintą savaitę mokinasi operetę "Sveikam Ligos Neįkalbėsi", kuriai muziką parašė žinomas kompozitorius J. Offenbachas. Artistai nori atlikti kuogeriausiai, kad patenkinti jus, kad palikti jumyse gražesnių įspūdžių.

Solistai ir šokėjai taipgi juda, repetuoja besiruošdami šiai šventei. Jų troškimas yra pateikti jums ką nors gražesnio ir lietuviško. Kuomet jūs seksite programo- eigą, scenoje,- prisiminkite, jog programo pildytojai paskiria jums ne tik savo talentus, bet ir širdį.

— o —

Tą patį būtų galima pasakyti ir apie programos rengėjus. Mūsų troškimas yra, kad atsilankiusieji į Sandaros progamą jaustūsi kaip vienos lietuviškos šeimos nariai, kad jie praleistų sekmadienio popietį smagioje nuotaikoje, užgirstų ir pamatytų ką nors meniniai vertingo ir gražaus.

— o —

Tokios skaitlingesnės sueigos mūsų išeivijos gyvenime turi dar ir platesnės reikšmės. Jos suburia mus arčiau į krūvą, sustiprina tarpusavinius ryšius, atnaujina pažintis ir dėka tam amerikiečiai lietuviai gali stipriau pasireikšti šios šalies gyvenime ir siekti bendresnių tikslų.

Gyvenantieji Chicagoje, ar jos apylinkėse tautiečiai yra kviečiami dalyvauti Sandaros metinėje šventėje, šį sekmadienį, Lietuvių Auditorijoje.

— o —

Žinomas Chicagos archeologas James Breasted ir kiti mokslininkai tikrina, jog senovės lietuvių apgyventuose plotuose, Baltijos jūros pakrančiuose ir toliau į rytus ir į pietus, buvusi išvystyta ankstyviausia Europoje žemės ūkio kultūra.

— o —

Tad tuose plotuose buvusi "prijaukinta" avža, kuri vėliau išsiplatino į kitas šalis. Lietuvių giminės jau prieš ketvertą tūkstančių metų auginę ne tik rugius, bet ir kviečius. Suomiai ir įvairios slavų giminės pasiskolinę iš lietuvių žemei apdirbti padargus, išmokę iš jų triobesių statybos gudrybių ir pan.

Visi tie istoriniai daviniai pradeda iškilti į aikštę dėka amerikiečiams mokslininkams. Vokiečiai, lenkai, rusai ir kiti 'ekspertai" vengdavo apie tai ir prisiminti.

— o —

Jau esame rašę, jog žymus sportininkas, buvęs futbolo žaidėjas, o vėliau Illinois Universiteto futbolo komandos "coach" — Max Venckūnas su savo žmona Jean, rugpiūčio 2 dieną, šiais metais, žuvo automobilio katastrofoje netoli Decatur, Ill.

Jie paliko našlaičiais keturis mažus vaikučius, nuo 3 iki 12 metų amžiaus. Kaimynai ir draugai susirūpino tų vaikučių likimu ir surinko jiems $9.000. Pradėta ieškoti globėjų ir augintojų. Juomi pasisiūlė būti gyvenąs Peoria, Ill., kroatas William Butkowicz, kuris pats neturėdamas vaikų, nori paimti savo globon Venckūnų vaikučius.

Ar teismas patenkins jo prašymą, sunku tuom tarpu pasakyti. Gaila, tačiau, kad toje apylinkėje neatsiranda lietuviškos šeimos, kuri galėtų auginti tuos našlaičius.

— o —

Išeinančioje Vilniuje bolševikų "Tiesoje" vienas žmogelis išdrįso nusiskųsti, jog Trakuose negalima užtikti maisto. Jis parašė štai ką:

"Kas respublikoje nežino arba nėra girdėjęs apie Trakus? Kiekvieno svajonė juos aplankyti. Todel ir plaukia į Trakus ekskursija po ekskursijos.

"Tačiau ekskursantai ne visada geru žodžiu pamini trakiečių vaišingumą. Mat, vietovės vietovėmis, grožis grožiu, pavalgyti visgi reikia.

— o —

Dvi valandas praleidome Trakų restorane, norėdami pavalgyti, ir niekas net nepaklausė, ko atėjimo. Paskui apie valandą laiko derėjomės su bufetininke, kad ši paduotų skundų knygą. Bet mums nepasisekė pamatyti nei bufetininkės, nei skundų knygos.

"Ką gi, teko važiuoti pavalgyti... į Vilnių! Beje, šis įvykis Trakuose nebe pirmas. Gal trakiečiams atrodo, kad ekskursantams rūpi vien grožėtis, o valgyti nebūtina!"

Taip rašo tas vyrukas, nuduodamas jog nežino ir nesupranta, kad jeigu restoranas neturi užtektinai maisto produktų, tai iš ko gi jis pagamins valgius?

Siūloma Keistoka Priemonė Pažaboti Esamą Infliaciją

Federalinių rezervų įstaigos valdytojas William Mc Chesney Martin faktiškai tvarko JAV-ių finansinę ir ekonominę padėtį. Jisai nurodo, ką reikia daryti, kad tiesioginiai ar netiesioginiai Amerikoje būtų išlaikytas gerbūvis. Tasai žymus specialistas yra įsitikinęs, jog galinčių pasitaikyti ar jau esamų Amerikoje blogybių Taltinės yra infliacija.

Mac Chesney Martin nuomone, — jei bus sumažinti infliacijos reiškiniai, savaime bus išlaikyta ir gerbūvio padėtis.

Tuo tarpu stebime, kad krašte prekyba silpnėją, fabrikai ir įmonės mažina savo gamybą, o doleris vis labiau nustoja savo vertės.

Žinovai teigia, kad panaudojant Mac Chesney Martin nurodomas priemones, reikėtų bedar bių skaičius padidinti bent — 6.000,000 žmonių, nes tik tuo būdu atsirastų laisvas kelias de fliacijai.

Bet didesnė Amerikoje bedar bė niekam nėra maloni. Ji ypač nepageidaujama politikams.

Ir tuo būdu turi būti surasti defliacijai nauji keliai.

Ir Tenai Klausosi Eisenhowerio

IŠ RUMUNIJOS PASKLIDO TOKS ANEKDOTAS:

Rumunų komunistų partijos generalinis sekretorius G. Dej pasakė per Bukarešto radiją ilgą kalbą ir rytojaus dieną skuba aplankyti vyriausybės galvą Stoicą, kad patirti kalbos sudarytą įspūdį. Duris atidarė maža metė Stoico dukrelė, kuri Dejo nepažįsta.

— Ar tėvelis yra namuose?— paklausė Dej.

— Yra. O kas tamsta esi?

— Pasakyk tėveliui, kad atėjo žmogus, kuris vakar per radiją pasakė kalbą.

Mergytė išplėtė akis ir pradėjo bėgti šaukdama:

— Tėveli! Skubėk greičiau! Atėjo Mr. Eisenhower, kuris vakar per radiją sakė kalbą.

ŽVEJAI NESUTINKA IŠLEISTI AMERIKIETĮ LAKŪNĄ

Amerikietis lakūnas Wyatt, bandęs iš Texas valst. mažu lėktuvu nuskristi į Romą, dėl kuro stokos buvo priverstas nusileisti į vandenyną La Corona, Ispanijos pakraščiuose. Jį ir lėktuvą išgelbėjo vietos žvejai.

Šiuo metu lakūnas Wyatt negali išvažiuoti iš Ispanijos, nes žvejai jo neišleidžia, kol nesumokės už gyvybės ir lėktuvo išgelbėjimą.

Kiekvienas Turėtų Atlikti Savo Darbą

ČIA ŽMONOS NETEISINGAI KALTINA SAVO VYRUS

Jeigu žmona daro savo vyrui priekaištus, kad jis nepadeda jai indus plauti ar kitaip neprisideda prie namų ruošos, jinai atrodo, kaltina savo vyrą be pa mato.

Michigan universiteto sociologai ištyrė, kad iš dešimties vyrų tik keturi padeda savo žmonoms indus plauti ir patys sau paruošia pusryčius. Kiti sako, jog tie darbai yra tiesioginė žmonų pareiga.

Ir tik 15 iš 100 talkininkauja savo žmonoms valant namus ir plaunant sienas bei grindis.

Kazokų Tarpe Anglijoj Vyksta Peštynės

Londonas. — Apeliacinis teismas Londone dabar negrinėja kivirčus tarpe kazokų, gyvenančių Anglijoje, kurie susipešė tarpusavyje.

"Jungtinėje Kazokų Sąjungoje Didžioje Britanijoje" atsirado dvi frakcijos, kurios varžosi del pirmenybės, apšaukdama kits kitą išdavikėmis. Teismas dabar turės išspręsti kuriai grupei priklauso vadovybė ir nuosavybės kontrolė.

Diplomatas yra vyras, kuris visad atsimena moteries gimtadienį, bet neprisimena jos amžiaus. — Frost.

— Didžausi melagiai, tai yra medžiotojai.

Karalienė Elzbieta su vyru Pilypu, grįžusiu namo iš vizitų Kanadoje ir Amerikoje; pasitikusiųjų tarpe matomi karalaitė Anne, karalienės motina ir min. pirm. Harold McMillan.

Kremliaus Diktatorius Suverčia Ant Amerikos Savo Piktadarybes

APIE KĄ KALBĖJO CHRUŠČIOVAS SUSITIKĘS SU P-NIA ROOSEVELT?

Mrs. Eleonor Roosevelt šiuo metu aprašo savo iš kelionės po Sovietų Sąjungą įspūdžius. Jinai buvo užsukusi ir į Jaltą, kur atostogas leido dabartinis Rusijos "bosas" Cruščiovas. Keliauninkė šitaip aprašo savąjį su Chruščiovu pasikalbėjimą.

Mrs. Roosevelt: Mes iš pradžių manėme, kad nebus vargo susitarti su Sovietų Sąjunga. Drauge mes esame kariavę prieš bendrą priešą. Aš žinau, kad mano vyras ir, berods galiu spręsti, kad ir prezidentas Truman'as tikrai tikėjo, kad galime vieni kitus suprasti. Tačiau JAV-ėse įgavome įspūdžio, kad Jaltos susitarimai Sovietų Sąjungos vis labiau nepildomi, ir mūsų itarimai vis labiau pradėjo didėti...

Chruš-iovas: Kas link Jaltos susitarimų, tai mes turime skirtingas pažiūras, kas ištikrųjų sulaužė. Mes negalime sutikti su Amerikos politika, kuri nori išlaisvinti nuo socializmo Europos ir rytų kraštus. Amerika apie tai ne vien kalba, bet ir duoda tam tikslui pinigus.

Buvo įrengtos galingos radio stotys ir šia linkme varyta nemenka propaganda. Jungtinės Amerikos Valstybės kaltina mus, kad įvedėm komunistinę santvarką Čekoslovakijoje. Betgi visiems yra žinoma, kad įvykus čekų revoliucijai, tame krašte nebuvo nei vieno rusiško kareivio. O kaip buvo Graikijoje? Ten tautos valia buvo sutriuškinta britų tankų. Pats Churchill, įsisėdęs į tanką, važinėjo po kraštą. O kai pasitraukė britų kariuomenė įkandin atėjo amerikiečių kariai.

Mrs. Roosevelt: Mes vistik pripažistame, jog graikų tautos dauguma norėjo, kad sugrįžtų karalius ir netroško socialistinės santvarkos. Toks tai yra mūsų tarpe skirtumas.

Tikrenybėje tie skirtumai yra šimteriopai didesni, tik poria Roosevelt nedrįso apie juos prisiminti.

Ragina Kreipti Daugiau Dėmesio į Kultūrines Gyvenimo Vertybes

"Mes Amerikoje permažai vertiname etikos, filosofijos, žmoniškumo ir kitų dvasinių veiksnių reikšmę gyvenime" — pareiškė buvęs Gynybos sekretorius Charles E., Wilson, atidarydamas jo vardu pavadintą Anderson, Ind. kolegijos biblioteką.

"Aš esu įsitikinęs, jog per pastaruosius 50 metų padaryta Amerikoje pažanga, ypač ekonominėje ir socialinėje srityse, nebuvo įvykdyta vien tik technologijos ir mašinų laimėjimais, bet lygiagrečiai tapo paremta ir dvasinėmis vertybėmis. Mes gyvename laisvoje visuomenėje, kur stimuliuojamos milionų žmonių pastangos ir inic atyva ir kur gyvenimas kuriamas be prievartos, ne taip, kaip diktatūros šalyse,, kur diktuoja vik sausjelė".

WILKES BARRE, PA. MIRĖ SENA ATEIVĖ URŠULĖ TUNAITIENĖ

Išgyvenusi Wilkes Barre 60 metų, Uršulė Tunaitienė mirė savo namuose, 59 Skeridon St., ir buvo su bažnytinėmis apeigomis palaidota vietos lietuvių pa rapijos kapinėse.

Jos liūdi dukterys Mrs. Albert Clocker ir Mrs. Stella Lewis, sūnus Jurgis ir Edvardas, duktė Mrs. Bernard Koterba, sesuo Sofija Kazlauskienė, Lietuvoje, ir 12 anūkų.

Amerikoje labiausiai paplitę ir našūs yra kukurūzai — kornai, Anglijoje — kviečiai, Lietuvoje — rugiai, o Škotijoje — avižos.

Laisvosios Tautos Bandys Arčiau Suburti Savo Karines Pajėgas

Laukiama Toli Siekiančių Nuosprendžių .

Washington, D. C. — Jau galutinai paaiškėjo, kad gruodžio mėn. 16—18 d.d. Paryžiuje įvykstančioje Šiaurės Atlanto Karinės Sąjungos konferencijoje, šalia kitų vyriausybių galvų, dalyvaus ir JAV. prezidentas Eisenhoweris. Oficialus apie tai pranešimas netrukus bus paskelbtas

Tokio pobūdžio suvažiavimas bus pirmas šios organizacijos istorijoje

Konferencijos, kurioje dalyvaus penkiolika valstybių, reikalas iškilo per prezidento Eisenhowerio su britų ministeriu pirmininku pasitarimus Washingtone.

Šioje trijų dienų Paryžiaus konferencijoje dalyvaus JAV., Didžiosios Britanijos, Prancūzijos, Kanados, Norvegijos, vakarų Vokietijos, Italijos, Danijos, Graikijos, Portugalijos, Belgijos, Turkijos, Olandijos, Liuksemburgo ir Islandijos vyriausybių galvos.

Tai bus žymiausias laisvojo pasaulio vadovaujančių politikų suvažiavimas, pirmas nuo 1947 metų, kai San Francisco mieste buvo pasirašytas Jungtinių Tautų čarteris.

Konferencijoje bus apkalbėti Viduriniųjų Rytų klausimai ir iškeltas Vokietijos susijungimo reikalas.

Spėjama, kad vakarų Vokietijai bus leista turėti neribota kiekį kariuomenės, naudoti atominius ginklus bei kitais būdais savarankiškai kariniu požiūriu tvarkytis.

Konferencijos tikslas bus dar labiau sujungti Atlanto Sąjungos narius, nukreipiant didesnį dėmesį į mokslinius išradimus ir toli pažengusią techniką.

Prekybos Sekretorius Štai Ką Pranašauja

GAL PASISEKS SUMAŽINTI AMERIKOS IŠLAIDŲ SUMĄ

Prekybos sekretorius Weeks viename suvažiavime pareiškė, kad federalinė vyriausybė fiska liniais 1959 metais, kurie prasideda nuo 1958 m. liepos mėn., bandys sudaryti tik $ 70 bilionų biudžetą. Šiuo metu biudžetas siekia 72 bilionų dolerių.

Bet iš Washingtono šaltinių sklinda abejonės, ar tai bus galima įvykdyti.

TURI GAUDYTI GYVATES

Šiaurės rytinėje Londono mie sto dalyje, iš krautuvės, kur pardavinėjami egzotiniai žvėrys ir šliužai, išspruko 50 gyvačių. Jos yra nepavojingos.

Krautuvės savininkas pasiūlė 70 centų radybų už kiekvieną susektą pabėgusią gyvatę.

Nieko iš to neišeis.

Dar Milionai Žmonių Gali Susirgti Gripu

Kalbėdamas National Sanitation Foundation įgaliotinių su sirinkime, Dr. Lerow E. Burney žymusis chirurgas, pranašavo, kad dar 30 milionų žmonių Amerikoje turės persirgti aziatiš ku gripu.

Iki šiol šia epidemine liga jau yra persirgę du milionai gyventojų, bet galima prileisti, kad ateinančiais mėnesiais epidemija išsiplės.

Aziatiškas gripas nėra rimta liga, jei tik neatsiranda dėl jos komplikacijų.

Šiomis savaitėmis bus pagaminta dar 23,000,000 nuo gripo skiepų. Įsiskiepyti patartina, nes tuo būdu galima nuo susirgimo apsisaugoti.

Šuo Išgelbėjo Savo Šeimininko Gyvastį

Dobermano — Pinčerio veislės šuo patvėrė už kojos savo užmigusį šeimininką ir nutempė jį nuo užsidegusios sofos.

St. Petersburg, Fla., policija pripažino, jog šuo išgelbėjo pen sininko — gydytojo Dr. A. M. Cartier gyvybę, nes jis turi paraližuotas kojas ir savo jėgomis jokiu būdu negalėtų nuo sofos nusiristi.

AIŠKUS NESUSIPRATIMAS DĖL PREKYBOS SEKMADIENĮ

New Jersey valst. aukščiausias teismas pripažino, jog South Orange ir Woolbridge Tuwnship miestų savivaldybių nuostatai dėl prekybos sekmadieniais yra neteisėti.

Tų miestų viršininkai leido sekmadieniais prekiauti vieniems krautuvininkams, bet griežtai uždraudė kitiems.

Vitaminai Nepadeda Vaikams Augti

"The American Ecademy of Pediatrics" įspėja, kad bandymai vitaminų pagalba išauginti "nepaprastus" vaikus turi būti laikomi nerimtais. Specialus komitetas, tyrinėjęs vitaminų įtaką ir jaunuolių augimą nustatė, jog jokie vitaminai nepaveikia į jaunųjų ūgį.

Tokį įspėjimą Akademijos nariai daro, nes yra įrodymų, kad tėvai verčia gydytojus skirti jaunimui vitaminus, manydami, jog tas padeda vaikams augti.

Sumažės Plieno Gamyba

Amerikos plieno liejyklos per paskutiniuosius šių metų mėnesius — lapkriti ir gruodį — panaudos tik 80% krosnių paiėgumo. Tuo būdu numatyta plieno gamyba savaime sumažės.

Midwest Inter-Library Center, Chicago

SANDARA
THE LEAGUE
LITHUANIAN NEWSPAPER

LITHUANIAN WEEKLY NEWSPAPER
Published Every Friday by the
LITHUANIAN NATIONAL LEAGUE of AMERICA
General Office
2422 West 35rd St., Chicago, Ill. Telephone YArds 7-4789

SUBSCRIPTION RATES:
In The United States per year $3.00
In Canada and all Foreign Countries per year $4.00

Entered as second class matter OCTOBER 25,1928, at the Post Office at Chicago, Illinois, under the ACT of MARCH 3, 1879

Sandara yra Savaitinis Laikraštis, leidziamas kas Penktadienis Amerikos Lietuvių Tautinės Sąjungos.
UŽSAKYMŲ KAINA:
Suvienytose Valstijose metams $3.00
Užsienyje metams $4.00

Ankstyvesnė ir Dabartinė Mūsų Išeivija

Taip, iš praeities daug ko galime pasimokinti. Paimkime, kad ir mūsų ankstyvesnės išeivijos gyvenimo, kurį kai kas iš mūsų dar prisimename. Kiek entuziazmo, kiek kūrybinės nuotaikos pasireikšdavo anais laikais! Tiesa, toji išsijudinusi energija ne visad buvo tinkamai ir racionaliai sunaudojama, bet jos tiek daug, kad užteko ir įvykinimui didelių užsimojimų.

O tuom tarpu jų gyvenimo sąlygos buvo daug sunkesnės. Jie neturėjo tokių patogumų, kokius mes turime dabar; jų uždarbiai ir įeigos, šių dienų akimis žiūrint, atrodo labai menki ir mizerni. Bet ir tokiose sąlygose kūrybinis darbas jų tarpe virte virė.

Taigi, to ryžtingumo, tų svajonių iškilti aukščiau ir atlikti ką nors gero ir pastovaus, mes dabar galime tik pavydėti jiems. Bet kodėl tik pavydėti. Argi nevertėtų, prisiminus tą viską, atgaivinti savyje ir prislėgtą gaivingumo dvasią. Juk šiais laikais mes turime daugiau patyrimo, daugiau išteklių ir pajėgumo negu anų laikų lietuviška išeivija. Mums nieko netrūksta išvystyti platesnę veiklą įvairiose srityse, visa ką turime padaryti, tai atsikratyti nelemtos apatijos ir nepasitikėjimo savimi.

Paleckinio "Teisingumo" Pavyzdžiai

Komunistų spauda ir radio okupuotoje Lietuvoje paprastai nutyli apie tai, už ką žmonės baudžiami teismuose. Savaime aišku, jog bolševikai nenori atidengti savo tardymo metodų ir suktos, žiaurios teismų procedūros. Todėl ir veik visos bylos teismuose atliekamos prie "uždarytų durų".

Bet kartais atsitinka ir taip, jog partijos viršūnės, norėdamos įvaryti baimės žmonėms ir pagąsdinti bausmėmis kolchozininkus, kurie nesugeba atlikti paskirtų jiems prievolių, ima ir paskelbia paleckinėje "Tiesoje" kieno nors prasikaltimus ir kokia bausmė jam yra uždėta. Žinoma, raudonųjų spauda niekad neįdeda kaltinimo pasitesinimų, nes tai būtų didelis prasižengimas prieš maskoliškas teisingumo sąvokas.

Viena tokių įdomių bylų, suminėtų paleckinėje "Tiesoje", palietė Dusėtų rajono buvusį kolchozo pirmininką Juozą Davalį, kuris buvo nuteistas dešimčiai metų kalėjimo už pardavimą kolchozo karvių. Gautus už tai pinigus jis įdėjo į kolchozo iždą, taigi suktybių ten nebuvo. Pardavimą užgyrė ir kiti kolchozo pareigūnai. Bet kadangi bolševikams reikėjo apginti savo garbę ir išminį, tai Juozas Davalys buvo pasiųstas į kalėjimą.

O kodėl gi buvo parduotos tos karvės? Kolchozininkai tikrino, jog žiemai užėjus, pašaro sandėliai ištuštėjo ir "vėjas švilpavo nesuremontuotuose tvartuose ir šlavė tuščių pašarų sandėlių grindis. Žiemą pradėjo kristi gyvuliai. Pavasarį nebuvo ko berti į žemę".

Kad visi gyvuliai, ypatingai karvės, neišstiptų, kolchozo pirmininkas Juozas Davalys ir visa vadovybė nusprendė parduoti 18 dar gyvų karvių Utenos kooperatyvui po 1,500—1,800 rublių kiekvieną. Tie pinigai buvo atidėti atsargon, kad vėliau, atsiradus pašarui, būtų galima nupirkti kitų karvių.

Rodos, tai buvo visai rimta ir praktiška transakcija. Bet su tuo pardavimu, matomai, pasklydo ir įvairių gandų apie sunkų kolchozo būvį, kas nepatiko komunistų partijos agentams. Ir vietoje jieškojus pašaro gyvuliams, tie gudrieji agentai užpuolė Juozą Davalį, sufabrikavo jam kaltinimus ir pasiuntė į kalėjimą.

O kas būtų buvę jei kolchozo valdyba būtų leidusi visiems gyvuliams pastipti, Tuomet Juozas Davalis ir kiti būtų buvę apkaltinti kaipo "sabotažninkai" ir likviduoti vietoje. Toks tai yra bolševikų "teisingumas", kurio vyriausias rūpesnis neva esąs apginti darbo žmonių reikalus!

Kad Atremti Pavojų Laisvam Pasauliui

Turint prieš akis didėjantį pavojų laisvam pasauliui, Jungtinės Valstybės ir Didžioji Britanija nutarė arčiau susiglausti apsigynimo srityje ir pasidalinti turimomis informacijomis apie įvairios ginklų rūšis. Tą žygį paskatino Sovietų Rusijos atsiekimai atominių ir vandenilio bombų srityje, paleistas į orą "žemės pakeleivis", raudonųjų intrygos Artimuose Rytuose ir kitokie sovietų agresingi žygiai.

Po trijų dienų pasitarimų, prezidentas Dwight D. Eisenhower ir britų ministeris pirmininkas Macmillan paskelbė bendrą deklaraciją, kurioje praskamba susirūpinimas dėl žmonijos ateities, dėl demokratinių laisvių likimo bei mūsų civilizacijos pamatų.

Pirmasis deklaracijos punktas apžvelgia esamą laisvojo pasaulio padėtį. Nurodoma, jog šiandien jau nebeturi jokios reikšmės tautinio savarankiškumo koncepcija. Jokia laisva tauta, nors ir būtų ypatingai stipri militariniu, ūkiniu ir moralės žvilgsniu, savistoviai gyventi mūsų dienomis jau nebegali. Vienintelis laisvųjų tautų prieš komunizmo pavojų išganymas, yra būtinumas visas galimas jėgas suburti apsigynimui, kad tuo būdu laisvos tautos galėtų atsispirti vergijai, priespaudai ir skurdui, kurį su savim atneša tarptautinis komunizmas.

Įvykusį prez. Eeisenhowerio ir premiero Macmillano konferencija yra tik pradžia išvystymo plačiai numatytų apsigynimo planų ir jų įgyvendinimo. Esmėje Eisenhowerio bei ministerio pirmininko Macmillano deklaracija yra nukreipta į valstybes, kurios priklauso NATO organizacijai. Bet pareiškimas siūlo šią organizaciją išplėsti ir į Ramaus Vandenyno plotus, priimant į NATO organizaciją visus tuos kraštus bei tautas, kurios palankiai žiūri į bendrą apsigynimą nuo komunizmo.

Gruodžio mėn. įvyksta generalinis NATO susirinkimas, kuriam bus pateikti ką tik įvykusio Washingtone pasitarimo siūlymai. Į NATO konferenciją žada vykti prezidentas Eisenhoweris. Jau iš to galima spręsti, jog tai bus išimtinos reikšmės konferencija.

Laisvasis pasaulis vis labiau glaudžia savo jėgas. Tai daroma ekonominio, kultūrinio bendravimo ir karinių potencialų sujungimo tikslu. Demokratinės ir vergauti nenorinčios tautos ir valstybės ruošiasi svarbiems sprendimams. O tų užsimojimų programoje svarbiausias punktas bus bendromis jėgomis gintis nuo tarptautinio komunizmo, arba teisingiau sakant nuo Kremliaus bešėlstančio imperializmo.

Apžvalga

PASIŪLĖ TOKIUS KANDIDATUS Į SLA. PILDOMĄ TARYBĄ

Connecticut valstijos SLA. veikėjai, kurie sakosi turį stiprios paramos ir kitose apylinkėse, siūlo sekančius kandidatus nominuoti į SA. Pildomą Tarybą:

P. Dargis — prezidentu,
A. Devenienė — vice pirmininke,
A. Čaplikas — iždininku,
M. Vinikas — sekretorium,
J. Valaitis ir S. Briedis — iždo globėjais,
Dr. S. Biežis — daktaras kvotėjas.

Iš Bostono teko patirti, jog vietiniai susivienijimo kuopų ir apskričio darbuotojai siūlo nominuoti į iždo globėjus Juozą Arlauską.

Kadangi balsavimai į SLA. Pildomą Tarybą prasidės lapkričio mėnesį, tai agitacijai už įvairius kandidatus mažai belieka laiko.

ŽURNALAS "THE ATLANTIC" MINI 100 METŲ SUKAKTĮ

Išeinas Bostone, vienas iš rimčiausiųjų Amerikos politikos, mokslo ir kultūros mėnesinis žurnalas "The Atlantic", mini šimtmetį nuo įsteigimo dienos. Lapkričio mėn. jubiliejinėj laidoje savo kūrinius spausdina, tarp kitko, E. Hemingway, J. Thurber, Thornton Wilder ir daug kitų žymiausiųjų amerikiečių rašytojų.

RYTŲ VOKIETIJOS VALDOVŲ SEKRETORĖS PABĖGA

Praėjusiais metais iš Rytų Vokietijos į vakarinę Berlyno dalį pabėgo komunistinės valdžios vicepremjero Nuschke asmeninė sekretorė Edith Hermann.

Ši pirmadienį į vakarų Berlyną perbėgo to paties pareigūno nauja sekretorė Irmgard Schurwanz.

KETURIOLIKA ŠALIŲ DALYVAUS FILMŲ FESTIVALY AMERIKOJE

Šiu metu gruodžio 4 d. San Francisco mieste įvyks pirmas Tarptautinis Filmų Meno festivalis, kuris tęsis dvi savaites.

Tarp kitų valstybių, festivalyje su savo naujais filmais sutiko dalyvauti Italija, Indija, Didžioji Britanija, Japonija, Danija ir Ispanija.

Dalyviai už reikšmingesnius ir meningesnius filmus bus apdovanoti "Auksinių Vartų" atžymėjimais. Dovanos bus skiriamos: už geriausį filmą, labiausiai pasireiškusiems aktoriui ir aktorei ir stipriausiam meniniu požiūriu režisieriui.

Už 5 Metų Galėsime Matyti Televiziją Iš Visų Pasaulio Kraštų

Televizijos programos jau 1962 metais, kaip teigia žinovai, bus tarptautinis dalykas. Amerikos televiziją žmonės matys visuose kontinentuose, o pas mus taip pat galima bus sugaut programų iš įvairių kraštų.

Tokį netikėtumą padės įgyvendinti vadinamos super-antenos, bet labiausiai naujai išrastas "išblaškytas prasiplatinimas", teikias galimumu su perdavimo stočiu pagalba programas siųsti už kelių tūkstančių mylių.

Jumoras

Pavojinga Apdrausti

Vienas vyrukas nori apdrausti savo gyvastį. Tarnautojas klausia:

— Ar tamsta važinėji automobiliu?

— Ne!

— Ar tamsta važinėji motorciklu?

— Ne!

— Tokiu atveju mes negalime priimti jūsų aplikacijos, nes apdraudimas pėsčiųjų yra perdaug rizikingas dalykas.

Šeimyninės Nesantaikos

Nepasiliksiu ilgiau pas tave nei minutės — šaukia supykusi žmona — grįžtu pas savo motiną....

— Jau pasivėlinai — ramiai atsako vyras.

— Kodėl tu taip manai?

— Tavo motina susipyko su tavo tėvu ir vakar grįžo pas tavo bobutę.

Pavydima duona skaniausia.

PER MANO KOSTUVĄ

Lietuviai seniau optimistiniai žiūrėdavo į pasikeitimus gamtojo arba į metų dalis. Apie tai liudija, kad ir tokia užsilikusi dainelė:

Baigias, baigias rudenėlis,
Greit ateis žiemužė,
Vėl pavasario sulauksim
Ir nudžiugs širdužė...

Iš toli atskris paukšteliai
Į savo šalelę,
Pievoj, lauke ir miškuose
Skambės jų giesmelė...

Žiema, tikrenybėje nėra taip jau rūsti ir nuobodi. Atsiminkime, jog ji atneša mums Kalėdų, Naujų Metų ir Trijų Karalių šventes!

Sovietiško "sputniko", laikstančio 580 mylių virš žemės paviršiaus, nėra ko bijotis ar dėl jo jaudintis. Daug daugiau dėmesio reiktų atkreiptį į tuos Kremliaus "sputninkus", kurie slankioja už geležinės uždangos, terorizuodami ir smaugdami pavergtus žmones...

Klijentas: Aš žinau, jog man sunku bus gintis teisme, bet aš turiu $50,000, kuriuos panaudosiu šiai bylai.

Advoktas: — Až užtikrinu, jog su tiek pinigo tu nenueisi į kalėjimą.

Ir ištikro, jis nuėjo ten be cento.

Kas yra bigamistas, — Tai vyras, kuris tą pačią klaidą padaro du sykius.

Kaikurie yra linkę manyti, jog Brooklyno miesto vardas yra lietuviškos kilmės ir reiškia "bruka liną"

Pesimistas yra tas, kuris iš dviejų blogybių pasirenka abi.

— Kodėl moteris kreipia daugiau dėmesio į grožį negu į išmintį.

— Dėl to, kad jos nujaučia, jog vyrai gali būti kvaili, bet jie nebūna akli...

Kremliaus dignitarai žino kaip pasigarsinti laisvame pasaulyje. Jie išstumia vieną iš savo "gengės", tokį pat niekšą, kaip ir jie patys, o vakariečių spauda ir radio be paliovos rašo ir skelbia apie tai, kaip apie svarbiausį šių dienų įvykį.

Tikrenybėj gi, ir maršala Žukovą prašalinus, Sovietų politikoje niekas nepasikeitė ir nepasikeis.

Kanadiečiai darbininkai Richmond Hall pastatė 6 kambarių namuką į 22 valandas. Statybą pradėjo 9 val. ryte, o sekančią dieną nuomininkai jau apsigyveno tame namuke.

Taip įvyko tur būt del to, kad namą statėsi sau, o ne kitiems. Pas mus, Chicagoje, tokio spartumo negalima parodyti, nes miesto ir unijų patvarkymai sutrukdo darbą ne tik mėnesiais, bet ir metais.

Partinis agentas klausia vieno kolchozininko Šiaulių apskrityje:

— O ar tau dabar geriau sekasi, negu buržuazinėje Lietuvoje:

— Nu, seniau, kaip buvo, taip buvo, bet visgi buvo; dabar gi kaip yra, taip yra, bet nėra — atsakė kolchozininkas.

— Eolas.

Nėra Tinkamos Išeities

— Ar tu, Onut, tikrai ieškai darbo?

— O kas man belieka daryti? Per visą savaitę joks jaunas vyras man nepatelefonavo.

Jis žino ko jam reikia.

Atspėkite Mįsles

1. Keturi sukasi, vienas makaluoja?
2. Ant žemės grėblys, po žeme obuolys?
3. Kai jaunas buvau — ateitį žinojau, per metus pasenau ir žinių nustojau?
4. Keturi broliai pateko į nelaisvę, penktas atėjo gelbėti ir tas pražuvo?
5. Aukso lenta praskilo, visas pasaulis sukilo.
6. Boba drūta, po tą boba laibas ponaitis vaikštinėja?
7. Per marias liepa linksta?
8. Panelė po grįčią pašoka ir vėl kertėj stoja?
9. Miške gimęs, miške augęs, visiems gerkles maišo?
10. Lininė širdis, lajinė skraistė, sidabro galva?

ATSAKYMAI: 1. Važiuoja ratai ir eina žmogus. 2. Bulvė, 3. Kalendorius, 4. Virbalai, 5. Aušra, 6 Šulinys, 7. Kibiro saitas, 8. Šluota, 9. Šaukštas, 10. Žvakė.

Turtingiausias iš Visų

New Yor, N. L. — Iš 76 amerikiečių multimilionierių turtingiausias yra J. Paul Getty, aliejaus šaltinių savininkas. Jo lobiai siekia 700 milionų dolerių.

Tuom tarpu "biedniausias" toje grupėje turi $75,000,000.

Kuklumas Pirmoje Vietoje

Dvi moteriškės kalbasi kavinėje:

— O ką dabar veikia jūsų dukrelė?

— Ji lanko meno mokyklą ir mokinasi piešti figuras.

— Ar vien tik moteriškas, ar ir vyriškas?

— Suprantama, ir vyriškas.

— Tai tur būt iš gyvų modelių?

— O to, tai ne! To tai niekad neleisčiau. Ji piešia iš atminties.

Taupykite apdraustoje Taupymo ir Skolinimo Bendrovėje

UNIVERSAL SAVINGS & LOAN ASSOCIATION

- Įstaiga gerai žinoma visiems lietuviams. Paranki privažiuoti iš visų miesto dalių.
- Moka aukštus dividendus už santaupas.
- Skolina pinigus namams pirkti lengviems išmokėjimams už mažą nuošimtį.

UNIVERSAL SAVINGS and Loan Association

1800 So. Halsted Street — Chicago 8, Illinois

T. RYPKEVIČIUS, Prezidentas — Tel.: HAymarket 1-2028

ATIDARYTA KASDIEN: nuo 9 iki 4 valandos. Ketvirtadienį nuo 9 iki 8 valandos. Šeštadienį nuo 9 iki 3 valandos. Trečiadienį uždaryta.

APIE ĮVAIRIUS DALYKUS

Tuopos Medžiai Puošdavo Kelius ir Paupius Lietuvoje

Tuopos arba topeliai auga paupiais bei paežeriais. Užtinkamos jos ir miškuose. Kaikur tuopomis apsodinamos sodybos. Lietuvoje buvo vietovių, kur tais medžiais puošdavo pakeles. Tuopos sulaiko vėjo siautėjimus, apsaugo nuo sniego pūgų ūkio pastatus.

Tuopos kamienas ir lieknas. Neveltui ir laibas, aukštas mergaites tuopoms prilygindavo ir aukštiems berneliams tą vardą priskirdavo.

Anksčiau tuopomis iš praktiškos pusės žmonės nedaug tesidomėjo. Jos teikdavo užuovėją ir pavėsį. Medžių stora žievė buvo naudojama odos išdirbimui, tuopų liemenis panaudodavo degtukų gamybai.

Paskutiniojo pasaulinio karo metu, ieškant pakaitalų vatai, patarta, kad pūkai, atskirti nuo tuopos sėklų, su pasisekimu gali vatą pavaduoti. Tie pūkai būna renkami pavasari, kuomet ju dar vėjas neišnešioja. Tuopų pūkai nesunkiai duodasi atskiriami nuo riebaliniu medžiagu ir iš ju gaunamas visai neblogas vatos pakaitalas.

Darant tolimesnius tyrinėjimus, atrasta, kad tuopos puikiausiai tinka popieriaus gamybai ir dirbtiniu audiniu pramonei.

Tuopos palyginus, auga labai greitai. Dešimties ir dvidešimties metu medžiai puikiausiai tinka pramonės reikalams, nes ju masė duoda tuomet didžiausius celulozės (lastelinės augalo medžiagos) kiekius.

Sulaukusi Šimtmečio Dar Vis Turi Gerą Skonį

Minėdama šimto metu sukakti, San Francisco gyventoja Mrs Keller suruošė vaišes, kuriose dalyvavo daug jos giminių ir pažistamų.

Kai sukaktuvininke paklausė, kas gyvenime iki šiol jai labiausiai patiko ir dar tebepatinka, Mrs. Keller nedvejodama atsakė:

"Man gyvenime labiausiai patikdavo ir dabar dar tebėra malonūs tik vyrai. Kiekviena moteris, kuri turi savyje kuriuos nors privalumus, be abejo, turi mėgti vyrus".

Vėl Kaltina Tabaka ir Degtine Už Vėžio Ligos Plėtimasi

Nesaikus degtinės vartojimas, rūkant cigarus ir pypkes, prisideda prie burnos ir gerklės vėžio ligos. Besaiko degtinės gėrimas laikomas, kai žmogus per diena išgeria septyneta ar daugiau stikleliu stiprios degtinės.

Yra nustatyta, jog rūkantieji cigarus bei pypkes, bet negeria besaikiai, bent dešimteriopai yra apsaugoti nuo pavojaus susirgti kvepavimu taku ir burnos vėžiu.

Dr. Ernest L. Wynder, Sloan-Kettering instituto vėžio ligai tirti vedėjas, ispėja, jog cigaru ir pypkiu rūkymas atrodo net labiau pavojingesnis, negu cigaretais pasismaginimas.

Degtinės ir stipraus rūkymo ryšys, iššaukias vėžio liga, yra neabejotinas. Iki šiol nėra nustatyta, kaip stipriai rūkančius paveikia vynas ir alus.

Kaip Buvo Dalinamos Lietuvos Literatūros Premijos

Lietuvos Valstybinė Literatūros 5.000 litu premija buvo isteigta 1935 metais ir tais pačiais metais buvo paskirta klaipėdietei rašytojai Jievai Simonaitytei už romana "Aukštuju Šimoniu likimas", kuriame buvo pavaizduota lietuviu buklė Mažoje Lietuvoje..

Už romaną iš kaimo buities "Broliai Domeikos" 1936 metu premija buvo duota rašytojui Liudui Dovydėnui.

1937-1939 metu Valstybinės premijos atiteko poetams: Jonui Aisčiui, Salomėjai Nerei ir Bernardui Brazdžioniui.

Sėkmingas Lietuvių Klubo Bankietas Beverly Shores, Ind.

Pereitą šeštadienį, Lakeside Villa, įvykęs Lietuvių Klubo bankietas, gerai pasisekė. Buvo daug susirinkę žmonių, net ir iš toliau, kad ir nebuvo tikėtasi tokiu gausiu dalyvavimu. Tai buvo pirmas bankietas, kai lietuviai čia apsigyveno, tad ir suprato reikala gausiai dalyvauti. Bankietas pradėtas Amerikos ir Lietuvos himnais.

Pirmąji žodi tarė, bankieto komisijos rengimo narys S. Krišciūnas, pasveikinęs svečius, nušvietęs klubo veikla, plačiai išsitardamas ir apie ateities planus.

Dar kalbėjo: Geo. Borchert, A. Vaitkus, dr. J. Juozaitis, A. Ličkus, Mrs. V. Brashy, p. Blozis, p. Vainoris, p. Bagdonas, F. Kalvaitis, p. Ilekis, Mrs. Jakaitis, Mrs. Jarus, p. Mildažius, S. Rakauskas.

Paskutiniu kalbėjo Klubo pirm. B. Jakaitis. Jis savo kalboje iškėlė vieningumo reikala, kuris, itin reikalingas lietuviškoje veikloje. Be to, nušvietė ir ateities gaires.

Po gražiu sveikinimu, kalbu, buvo vakarienė, kuri ir neapsiėjo be kalbu, daugiau susipažinimo, bendradarbiavimo dvasioje. Paivairinimui, kai kas ir kortomis palošė. Nors pirmas bankietas, bet praėjo, gražiai, įspūdingai ir paliko gražius prisiminimus.

Klubo narys.

Netauriai Atsidėkojo

Anglijos geležinkelio konduktorius Bannister ant suolo pirmos klasės vagone atrado rankinuka, kuriame buvo $10,721 grynais pingiais .

To rankinuko pasigedusi, turtingai apsirengusi moteris konduktoriui davė radybu... 35 centus.

Ruošiasi Paminėti Krepšinio Laimėjimo 20 Metų Sukaktį

Neužilgo Pasirodys Leidinys Apie Krepšinį

Lapkričio mėn. pirmoje pusėje pasirodys leidinys "Lietuviškasis krepšinis", kuris yra leidžiamas Lietuvos krepšinio pergalių XX-mečio sukakties proga Chicagoje. Jis turės arti 100 puslapių ir apie 55 nuotraukas. Leidinį redaguoja Edv. Šulaitis, į kurį galima kreiptis visais jo reikalais (1330 So. 51st Ave., Cicero 50, Ill.).

Lietuvos krepšinio pergalių XX-mečio sukakties minėjimas įvyksta lapkričio mėn. 9-10 d. d. Chicagoje. Jo metu bus 5 geriausiu Š. Amerikos liet. krepšinio komandų žaidynės, vakaras su šokiais, krepšinio veteranų tarpusavio rungtynės ir pobūvis — banketas.

Komitetas Rengia Visą Eilę Žaidimų ir Pramogų

1. KOMITETO SUDĖTIS. Įvykus kai kuriems pasikeitimams, galutinė komiteto sudėtis yra ši: Pirm. — Dr. S. Biežis; vice-pirm. — S. Daunys: gen. sekretorius — J. Vaičiūnas; sekretorius — A. Lingytė; varžybu vadovas — V. Adamkavičius; spaudos - informacijos vadovas — E. Šulaitis; iždininkas — Z. Dailidka; nariai: A. Antanaitis ir A. Valonis.

2. KOMITETO ADRESAS. Lietuvos Krepšininku Laimėjimo 20 metų sukakčiai paminėti Komitetas, c-o J. Vaičiūnas. 1216 So. 49th Ave., Cicero 50, Ill., Telefonas TO 3-7327.

3. MINĖJIMO DATA IR VIETA. Š. m. lapkričio 9-10 dienomis Chicagoje. Krepšinio žaidynės vyksta Šv. Ritos mokyklos salėje, — vakaras — Lietuviu Auditorijoje, krepšininku pagerbimo banketas — Jacy's restorane.

4. Minėjimo Programa

a. Krepšinio žaidynės, dalyvaujant penkioms geriausioms Š. Amerikos lietuvių krepšinio komandoms: Brooklyno LAK, ASK Lituanicai, Chicagos LSK Neriai, Toronto LSK Vyčiai ir Detroito LSK Kovui.

b. 1937-39 metų Europos krepšinio pirmenybėse dalyvavusių Lietuvos rinktinės žaidėjų tarpusavio krepšinio žaidimas.

c. Sportininkų vakaras su menine dalimi ir šokiais.

d. 1937-39 metų Europos krepšinio pirmenybėse dalyvavusių Lietuvos rinktinės žaidėjų pagerbimas — banketas.

— Rengimo Komitetas.

Sandaros Antro Apskr. Konferencija Įvyks Hartford, Conn.

Turime pranešti, kad lapkričio 24 d. Hardforde, Conn., įvyksta Sandaros 2-jo apskrities suvažiavimas, kuris atsibus: Amerikos Piliečių svetainėje — 227 Lawrence St. Pradžia 11 val. diena.

Kviečiami kuopų be- atstovai iš viso apskrities. Bus svarbūs pranešimai apie nuveiktus darbus, buv. gegužinę ir ateities planai, kas laukiama ir ka turėsime atlikti. Visus svečius, atstovus, Hardfordietės ruošiasi gražiai priimti, pavaišinti.

Tad nepamirškime tos dienos!

Antanas Dzimidas
428 Chipman St., Waterbury 8, Conn.

Drasus Ligonis

— Jeigu tamsta taip netvarkingai gyvensi, tai niekad 70 metu nesulauksi!

— Tai kad daktare, man jau pernai sukako 75 metai ir tamsta tik be reikalo mane gasdini.

Ar Verta?

$2.00 i metus, kad užlaikius gražius plaukus. Mėgink NEW ERA — per 40 metų pasekmingai vartojamas.

Siuskite $2.00 už 8 oz. bonka.
F. BITAUTAS
527 E. Exposition St.
Denver, Colorado

Jautis Atėjo Miegoti į Šeimininko Kambarį

Anglijos Alvingham vietovėje ūkininkas William Bowers po dienos darbų nutarė pasilsėti. Jis pasikėlė laiptais į namo antrąjį aukštą, atidarė savo miegamojo duris ir... išsižiojo. Jo kambary jau miegojo 18 mėnesiu diktas jautukas.

Šeimininkas pabandė neprašytą svečią išvaryti — jam nepasisekė. Tuomet jis pakvietė į talką kaimynus — jiems jaučio išjudinti irgi nepavyko.

Po valandos jautis pats atsikėlė, atsargiai nusileido laiptais ir nuėjo į tvartą. Tais pačiais laptais, radęs atidarytas namo duris, jis buvo kiek anksčiau atėjęs į šeimininko miegamąjį.

Metropolitan Operos New Yorke sezono atidarymo spektaklyje ložė kainuoja $500. Chicagos Lyric Opera šio sezono atydarymo proga ložėms turėjo dvigubai žemesnę kainą — tik $250.

Patarimas Advokatams

Romos oratorius, politikas ir filosofas Ciceronas (Cicero-, gyvenęs 106-43 metais prieš Kristų, kartą davė tokį patarimą advokatui:

"Kai neturėsi jokių duomenų argumentuoti, kuriuo nors būdu įžeiski kaltintoją."

Ką Reiškia "Influenza"?

Žodis "influenza" yra itališkos kilmės ir reiškia "įtaką". Mat, anksčiau buvo manyta, jog žmonės serga peršalimo ligomis dėl nelaimes nešančiu žvaigždžių įtakų.

Kad per dieną išmaitinti vieną JAV-ių karį, išleidžiama $1.02 — Amerikoje ir 99 centus, jei karys būna užsieniuose.

Vadinamų Nobelio premijų įsteigėjas ir macenatas — švedas Alfred Nobel, išradęs dinamitą, gimė 1833 m. spalio 21 d. Jis mirė 1896 m.

Justin F. Chilauskas
Insurance Broker
Notary Public
Income Tax Service
2404 W. 46TH PLACE
Chicago 32, Ill.
Tel. LA. 3-3121

Ch. Kachauskas
LAIDOTUVIŲ DIREKTORIUS
Baltimore 30, Md.
637 Washington Blvd.
Phone LExington 9-5714
703 McHenry Street
Phone MUlberry 5-8617

FLORIDA – FLORIDA
Atvažiavę į Florida, sustokite
NEPTŪNO VILLOJE,
pas p-nus Šeštokus
666 — 76th Avenue.
Jie jums patars kur geriausia apsistoti arba apsigyventi
St. Petersburg Beach, Fla.
Tel. 21-8204.

DĖMESIO! DĖMESIO!

Nauja Įstaiga

Siunčia siuntinius į Lietuvą, Latvija, Estija ir į SSSR respublikas.
(Licensed by SSSR)

GENERAL PARCEL and TRAVEL CO., Inc.

135 West 14th Street. Tel. CHelsea 3-2583
(Tarpe 6th ir 7th Avenues)NEW YORK 11, N. Y.
(arti visų požeminių traukinių)

FIRMA SUDARĖ SPECIALĘ SUTARTĮ SU INTURISTU, MASKVOJE

Arčiau gyvenantiems siutinius galima patiems atnešti asmeniškai, atsiųsti paštu, arba kitu būdu patogiu siuntėjui. Klijentai, gyvena už New Yorko ribu ir kurie atsiunčia siuntinius paštu, tuojau (atgal grįžtančiu paštu) gauna tikslų atsiųstų daiktų sąrašą ir pranešimą kiek persiuntimas kainuoja.

Siuntiniai atydžiai supakuojami ir išsiunčiame laike 48 valandų. Po kelių dienų siuntėjas gauna iš firmos oficialų JAV-bių pašto kvitą, kuris įrodo, kad siuntinys adresatui pasiųstas.

SVARBU! Visos siuntimo išlaidos, įskaitant muitą, apmokama čia, vietoje. Jūsų artimieji ir draugai gauna siuntinį — dovaną be bet kokio mokesčio.

Siuntinių Pristatymas Garantuotas!
Pradžiuginkite Savo Artimuosius Siuntiniu Kalėdoms!

MŪSŲ ŠŪKIS: Įpatingas dėmesys ir Mandagumas su Klientais. Klientų patogumui mūsų įstaigoje neribotas pasirinkimas medžiagu, odos, avalinės, vaikams daiktų, skarelių, šalikų, fotoaparatų, siuvamų mašinų, akardionų ir kitų daiktų geriausios rūšies, pigiausiomis kainomis.

Bet kokių, visokiausių vaistų galite gauti mūsų įstaigoje ir siusti net oro paštu. ----------tqfs ----.

Įstaiga atidaryta kasdien ir sekmadieniais 9—6 val., šeštadieniais nuo 9 iki 4 valandos.

Informacijų klauskite Tel. CHelsea 3-2583

NEPAMIRŠKITE. Kad siuntinys nueitų prieš Kalėdas, jį reikia pasiųsti laike kelių ateinančių sąvaičių.

KALĖDOMS SPECIALUS PASIŪLYMAS

VAIKAMS (6-12 metų amžiaus) Pilna kaina $38.33.
2 jardai 100% vilnonė medžiaga žieminiams apsiautams. Puikiausios rūšies. Ivairiausiu spalvu.
2 jardai pamušu. Puikios rūšies, pritaikinta spalva.
2¼ jardo "Rayon gabardine", 60 colių pločio, eilutei. Labai stiprus.
2 jardai pamašalu, 1 jardas kišenėms ir viskas kas eilutei reikalinga.
1 pora bateliu, žiemos sunkumo oda, kailiais pamušta, puikiausios rūšies.
3 jardai flanelės marškiniams. Puikios rūšies, didelis pasirinkimas spalvu.
6 plunksnų rinkinys (įvairūs rašalai) plastinėje makštyje.

MERGAITĖMS (nuo 4 iki 10 metų amžiaus). Pilna kaina $38.96.
1½ jardo suknelei medžiagos. 85% vilnos, 15% Nylon. Aukščiausios rūšies, plaunama, plati.
2 jardai 100% vilnonės medžiagos mergaitės apsiaustui. Geriausios rūšies. visokiausių spalvų.
2 jardai vatinis vilnonis pamušalas apsiaustui, pritaikintos spalvos.
1 pora bateliu, žiemos svorii oda, kailinis pamušalas, puikiausios rūšies.
1 Puikiausia vilnonė skara pritaikinta apsiaustui.
2 poros šiltų kojinių.
Pusė svaro šokolado, puikios rūšies.

MOTINAI, Pilna kaina $68.74.
Rankinis laikrodėlis, šveicariškas, 17 akmenu, stainless plieno viršeliai. nepraleidžiantis vandenį, atsparus dūžiui su puikiu dirželiu ar braslietu.
3 jardai 100% vilnonės medžiagos suknelei ar dviejų daliu eilutei. Puikiausios rūšies, didelis pasirinkimas spalvų.
1 gabalas nylon, gražaus išplanavimo.
1 pora nylon kojinių, pirmos rūšies.
1 importuota skarelė, vilnonė, didelė, turkiška arba gėlėta.
1 karoliai dirbtinų perlų.
1 svaras muilo, Ivory arba Swan.

TĖVUI. Pilna kaina $60.95.
Rankinis laikrodukas, šveicariškas, 17 akmenų, stainless plieno, nepraleidžiantis vandenį, stiprus dūžiui, su puikiu odiniu dirželiu.
3½ jardo 100% vilnonės medžiagos vyriškai eilutei, geriausios rūšies, visokių spalvų.
2 jardai pamušų pritaikintos spalvos.
1 jardas kišenėms ir kitokiems priedams.
3 jardus baltos medžiagos marškiniams. Geriausios rūšies.
2 poros 100% vilnoniu kojiniu (ištempiamų).
1 kaklaraištis, pritaikintos spalvos.
100 cigarečiu, populiarios rūšies.

SENELEI. Pilna kaina $58.14.
1 pora bateliu, žiemos svorio oda, kailiu išmušta, aukščiausios rūšies.
3 jardai 100% vilnonės medžiagos suknelei ar dvieju daliu eilutei. Aukš. rūšies.
1 megstinis apsiaustas 100% vilnos. Puikios rūšies, ivairaus dydžio ir spalvu.
1 pora žiemai apatinių (Apatinukas ir kelnės) geriausios rūšies.
1 pora vilnoniu pirštiniu.
1 sv. kietu saldainiu, kiekvienas įvyniotas.
1 sv. sviesto, užantspauduota dėžė, geriausios rūšies, puikiausios pieninės
1 sv. muilo, Ivory ar Swan.

SENELIUI. Pilna kaina $51.81.
1 pora pamuose vaikščioti batų, kailiniu pamušu, aukštos rūšies.
3½ jardo 100% vilnonės medžiagos eilutei, visokiu spalvu, aukštos rūšies.
2¼ jardo pamušalu pritaikintos spalvos.
1 jardas kišenėms ir kitiems priedams.
1 šiltas unijinis apatinis apsivilkimas.
1 megstinis-apsiaustas, ilgomis rankovėmis, 100% vilnonis, šiltas, ivairiu dydžių ir spalvu.
1 pora vilnoniu pirštiniu, ivairaus dydžio ir spalvu.
1 svaras tabokos, cigaretėms ar pypkei. Ypatingai aukštos ir puikios rūšies.

VISAI ŠEIMAI
1 sv. šokolado, garsios dirbtuvės, geriausios rūšies.
1 sv. Cocao. Van Houten's de Luxe.
1. sv. kavos, kenuotos. plačiai žinomos markės.
Pusė svaro arbatos, Lipton's.
2 sv. cukraus, šmoteliais ar smulkaus.
2 sv. sviesto — Rūšies A. Pieninės užantspauduotoje dėžėje.
2 svarai baltu miltu, auksinio medalio.
2 svarai gryno medaus, antspauduotoje dėžėje.
3 sv. tauku, grynu, ištirpytų.
2 sv. ryžiu, pilnu, Carolinos.
1 sv. kietu saldainiu, gryno cukraus, metalinėje dėžėje, užantspauduitoje.
1 sv. muilo, Ivory ar Swan.

Į tas kainas viskas įskaičiuota, Įskaičiuotas muitas, pašto persiuntimas, apdrauda ir kitos išlaidos.
Šis pasiūlymas veikia tik iki lapkričio 4 dienos.

Ar Jūs esate toks LINKSMAS? Jei ne, tai pradėkite TAUPYTI ŠIANDIEN!

Mutual FEDERAL Savings and Loan Association
Chartered and Supervised by the U.S. Government
2202 W. Cermak Road
Chicago 8, ILL.
VIrginia 7-7747

INSURED SAVINGS — Federal Savings and Loan Insurance Corporation — SAVINGS INSURED $10,000

Didelius Nuošimčius Mokame Nuo 1905 Metų

Partrauksime Jūsų pinigus iš kitur, jei atnešite savo banko knygutę.

Pinigams padėti nereikia važinėti. Juos galite pa siųsti paštu. Mes apmokėsime pašto išlaidas.

JOHN J. KAZANAUSKAS,
Prezidentas

ĮSTAIGOS VALANDOS: Kasdien nuo 9-tos ryto iki 5 val. vakaro. Ketvirtadieniais nuo 9-tos ryto iki 8 val. vakaro. Šeštadieniais nuo 9-tos val. ryto iki 1 valandos po pietų. Trečiadieniais visai neatidaroma

Maskva Visokiom Intrygom Bando Suklaidinti Vakarus

Maskva Ieško Būdo Paglemžti Artutinius Rytus Be Karo

Rašo P. DAILIDE

Nežiūrint visų ligšiolinių nepasisekimų, Kremlius tebesiekia įvykdyti senąją rusiško imperializmo svajonę — užimti Artutinius Rytus su jų neišsemiamais žibalo šaltiniais ir svarbiais strateginiais keliais. Kelyje į pasaulio užkariavimą toks Artutinių Rytų užėmimas bolševikams būtų didelis laimėjimas. Tuo užėmimu jie atkirstų Vakarų Europą nuo būtinų jai žibalo šaltinių ir paklubdytų ją ūkiškai, žymiai susilpnindami laisvojo pasaulio frontą. Tuo pačiu metu jie prasimuštų į Vidužemio jūrą ir į plačius dirvonus raudonajam imperializmui Afrikoje. Tolesnei laisvojo pasaulio kovai su bolševizmu sąlygos žymiai pablogėtų.

Bet laisvojo pasaulio vadai, turėdami prieš akis raudonąsias užmačias, ligi šiol sekmingai sulaikė bolševizmo prasiveržimus Artutiniuose Rytuose. Maskvai tenka ieškotis tiems prasiveržimams vis naujų kelių. Didelio karo Kremlius vengia. Jis siekia susidaryti delto tokias sąlygas, kad galėtų laimėti Artutinius Rytus visokiomis apgaulėmis ir gązdinimais savo karinia galia.

Dirbtinas Mėnulis ir Tolimo Skridimo Rakietos Turėjo Praskinti Tam Kelią

Didžiausia propaganda, kuri apsupo sovietai tarpkontinentinės balistinės rakietos išradimą ir kiek vėliau dirbtinio mėnulio paleidimą į erdvę, aiškiai rodo Kremliaus pastangas nugązdinti laisvąjį pasaulį ir tuo keliu sudarytoje baimės atmosferoje, mėginti pasiglemžti Artutinius Rytus.

Kai arabų pasaulis žymia dalimi jau atsirado raudonųjų įtakoje, svarbiausią kliūtį raudonųjų užmačioms Artutiniuose Rytuose sudaro gerai apginkluota Turkija. Turėdama per pusę milijono kariuomenės ir priklausydama Atlanto Pakto Organizacijai, Turkija saugoja laisvojo pasaulio kelius į Artutinius Rytus. Delto paskutinių laiku Maskva vėl mėgina šaltojo karo priemonėmis pašalinti Turkiją iš savo kelio. Tam tikslui Maskva be jokių skrupulų panaudoja raudonųjų įtakoje atsiradusią Syriją.

Maskvos įsakymu Syrija apskundė Turkiją Jungtinėms Tautoms už rengiamąsi ją užpulti po spalių 27 d. rinkimų. Drauge buvo sukelti prieš Turkiją ir ją palaikančias Jungtines Valstybes kiti arabų kraštai, siekiant sudaryti Jungtinėse Tautose platesnę dirvą raudonajai propagandai.

Tik per didelis Syrijos skundo rėmimas iš sovietų pusės atidarė kitiems arabų kraštams akis, ir jie pradėjo baimintis, kad Syrija nepavirstų Maskvos satelitu, ir kad tuo keliu arabų pasaulis neliktų galutinai suskaldytas. Net Egipto Nasseris pasiuntė į Syriją kariuomenės dalinį, kad raudonieji per daug nesmarkautų, o Saudi Arabijos karalius pasiūlė savo tarpininkavima Syrijos santykiams su Turkija sušvelninti.

Tačiau Maskva Uždraudė Syrijai Tarpininkavimą Priimti

Nes Kremliaus tikslas buvo iš pirsto išlaužtu skundu Jungtinėse Tautose nukreipti dėmesį nuo raudonųjų įsitvirtinimo Syrijoje. Tik ir čia Maskvą laukia nusivylimas. Juk svarstant Syrijos skundą Jungtinėse Tautose, nebus pabūgta sovietų pažangos atominių ginklų srityje ir Maskvos grąsinimų tuos ginklus panaudoti. Bus iškelti sovietų siekimai Artutiniuose Rytuose, raudonųjų infiltravimas Syrijoje ir ginklų gabenimas į arabų kraštus...

Maskvai teks susidurti ne su iš pirsto išlaužtais, o su tikrais, iaktais paremtais, kaltinimais. Syrijos skundo prieš Turkiją svarstymas Jungtinėse Tautose gali delto pavirsti bolševikų užsimojimų Artutiniuose Rytuose svarstymu. Tas gi svarstymas vargiai užsibaigs raudonųjų užmačių užgyrimu. Tai gi ir šį kartą Maskvos mėginimas prisiartinti bent kiek prie senos carų imperializmo svajonės įvykdymo turės baigtis tuščiomis.

Bet Kremliaus šulai matomai deda viltis į tai, kad paskutiniai Sovietų Sąjungos laimėjimai tolimo skridimo rakietu ir erdvės užkariavimo srityje bus pasukę laisvojo pasaulio politikų galvosena Maskvos pusėn.

Netrūksta Visokių "Gudrių" Priežodžių Ir Apie Vedybas

Sakoma, jog priežodžiai yra žmonijos išminties veidrodys.

Priežodžiai ir trumpi, vaizdingi nusakymai neaplenkia ir vedybinio gyvenimo. "Kas veda — gerai daro, bet kas neveda dar geriau", pareiškė garsusis graikų išminčius Sokratas.

Bet ką gi sako priežodziai? Kokią nuomonę apie vedybas mums paliko anksčiau gyvenę galvočiai? Štai tų priežodžių ištisa virtinė, iš įvairių kraštų tautosakos išrinkti.

Anksti vedes, anksti kėlęs niekad nesigailėsi.

"Kas skubiai veda, ilgai to gailėsis".

"Vesk neilgai galvodamas ir gailėkis neskubėdamas".

"Kas veda ar išteka, išengia į rūpesčių ir sielvarto karalija".

"Daug galvosukio turi vedes, bet dar daugiau jų susilaukia viengungis".

"Per vestuves turime palaidoti savimeile, jei norime vedę laimės patirti".

"Kas veda nepagalvojęs, retai susilauks gero galo".

"Draugiškumas vedybose — tikras rojus šioje žemėje".

"Kas galvoja, kad vedęs bus laimingas, yra neprotingas žmogus".

"Dviese vistik yra geriau, negu vienam".

"Vedybinis gyvenimas veda į dangų arba į pragara, bet vedusiems visuomet tenka praeiti pro skaistyklą".

"Geriau būti jaunu vyru ir vedusiu, negu senu nusidėjėliu — viengungiu".

"Žmona vesti nėra sunku, bet jos nusikratyti būna žymiai sunkiau".

"Vyras be žmonos, kaip arklas be arklio".

"Vedybos yra toks lošimas, kurio laimėjimu ar pralaimėjimu negali numatyti net pats protingiausias pasaulio žmogus".

"Senmergė visuomet išgyvens ir ištvers ilgiau, negu senbernis".

"Našlys, kuris veda naują žmona, nėra vertas, kad pirmoji žmona jam numirė".

"Greit užmiręs, anksti pabudęs ir nesenas vedęs vargu ar turėsi gailėtis".

Tie priežodžiai yra savo turiniu tiek skirtingi, kad kiekvienam patartina pasirinkti pagal savo skonį.

Ar Riebūs Valgiai Kenksmingi Širdžiai?

Pasklidęs teigimas, kad riebūs valgiai gali iššaukti širdies priepuolį, gydytojų - specialistų tarpe, pasirodo, yra vertinamas nevienodai. Apklaustieji 16 žymieji Chicagos gydytojai — universitetų medicinos skyrių vadovai ir didžiųjų ligoninių vedėjai į dalyką žiūri labai skirtingai.

Bet visi specialistai sutinka, kad valgiuose susivaržymas ir svorio sumažinimas yra būtinas dalykas, kuris žymiai padeda išvengti širdies priepuolių. Tačiau riebalų visiškas vengimas vargu ar yra prasminga.

Visi gydytojai nurodo, kad širdies priepuolių problema yra daug komplikuotesnė, kad galėtų priklausyti tik nuo riebalų vartojimo.

Griežta Sąlyga

— Jonai, aš kalbu jau ištisą valandą, o tu, atrodo, manęs visai neklausai?!

— Jei tu nori, kad aš klausyčiau, tu būk maloni žmonele, nutilk!

Sprausminio lėktuvo motorą pirmieji yra padarę anglai.

Margumynai

Išsigando, Jog Neužilgo Gali Ateiti Pasaulio Pabaiga

Yra toks žmogus, gyvenąs Anglijos sostinėje, kuris ir pats tiki ir kitus nori įtikinti, jog... artinasi mūsų pasaulio pabaiga.

Savo laiške į London "Daily Scetch" redakciją tasai "aiškiaregis" tvirtina:

"Važiuodamas autobusu, aš mačiau jauną vyrą, turinti taip ilgus plaukus, kokiais paprastai puošiasi tik moterys. Ten pamačiau vyrą, kurio kojų viršų dengė trumpas škotiškas sijonėlis, o jo palydovė vilkėjo ilgas kelnes.

"Iš autobuso išlipęs, vos neužšokau ant vaiko vežimėlio, kurį stumė vyras, o greta ėjo to vyro jauna žmona, skaitydama laikraštį ir rūkydamą cigaretą. Aš manau, jog visi šie reiškiniai pranašauja aiškią pasaulio pabaigą ir kviečiu visus šios žemės gyventojus pasiruošti tą visų mūsų galą greitai sutikti".

Greitas Mokslas

— Aš išmokau prancūziškai į du mėnesiu

— Ištikro? Aš negaliu suprasti...

— Ir prancūzai manęs nesupranta.

Floridos valst. sostinė yra Tallahassee.

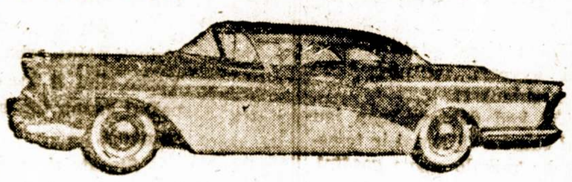

1957 METŲ BUICKAS TIK

$2595.00

Lietuviškoje Prekyboje

MILDA BUICK, INC.

DYNAFLOW, RADIO, APŠILDYMAS,

BALTOS PADANGOS

907 W. 35th St.--Chicago 9, Ill.-- LA 3-2020

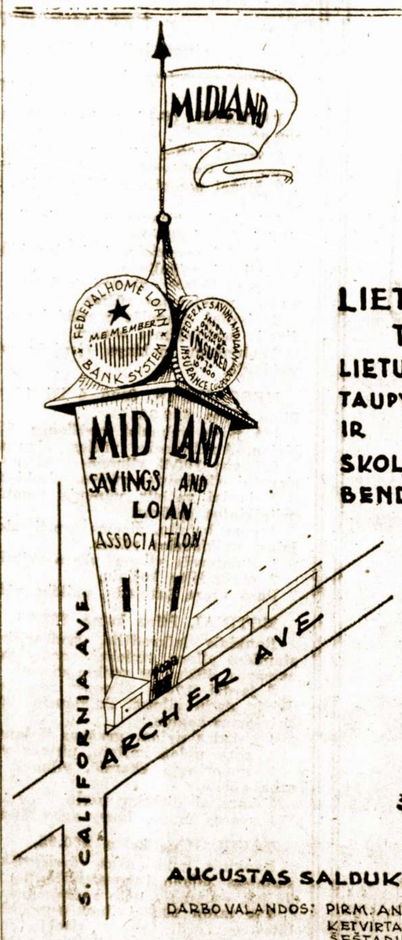

LIETUVIAI TAUPO LIETUVIŠKOJE TAUPYMO IR SKOLINIMO BENDROVĖJE

1. MES MOKAME AUKŠTESNĮ DIVIDENDĄ
2. KIEKVIENA SĄSKAITA LIGI 10,000.00 $ APDRAUSTA FEDERALINĖS VALDŽIOS DRAUDIMO ĮSTAIGOJ.
3. SĄŽININGAS IR MANDAGUS PATARNAVIMAS

AUGUSTAS SALDUKAS PREZIDENTAS.

DARBO VALANDOS: PIRM. ANTR. IR PENKT. nuo 9-5 V.V.
KETVIRTADIENIAIS: " 9-8 V.V.
ŠEŠTADIENIAIS: " 9-4 V.V.
TREČIADIENIAIS: UŽDARYTA.

ADRESAS: 4038 S. ARCHER AVE. CHICAGO 32, ILL.
TEL. LA. 3-6719

Prieš pirkdami ar parduodami namus, biznius, sklypus ar farmas, atlankykite mus.

KUTRA-NORKUS REALTY

Real Estate — General Insurance

Notary Public

240 West 51st Street — WAlbrook 5-5030

Chicago 32, Ill. — REpublic 7-7321

Eikit kur norit, kad ir į pasaulio kraštą.

Norint šuniui per akis smok, nieko neatbos.

Real Estate - Apdrauda

PETRAS VILKELIS

Parduodam Namus ir Ūkius, Teikiam Paskolas, Išrašom Apdraudas ir Prižiūrim Nuosavybas.

2935 West 71st Street

Telefonai:

Ofiso: HEmlock 4-0680

Rezid.: REpublic 7-4694

Išnumuoja Butą

4 kambarių didelis šviesus butas išnuomojamas. Arti gera transportacija, tik $35 į mėnesį. MOnroe 6-7824

Female Help

Woman for General Housework

Own room & bath. Stay. Small congenial family. References. Good salary. Write Mrs. B. Katz, 440 Moraine Rd. Highland Park, Ill.

Real Estate for Sale

100 ROOMS

HOTEL-MOTEL, on Beach, Newport, R. I., financing arrenged. Cont. P. A. DESCHENES, 876 W. Main Rd., Middletown, R. I. — VI 7-7676.

Young woman under 50 wanted to live in modern 6 room apt. N. S. Own room & TV. 1½ days off wk. Good pay for experience person, duties include ligth housework, cooking and assist mother with 1½ yr. old boy. Call LIncoln 9-1017.

GENERAL HOUSEWORK to assist with 3 children. Must speak some English. No cooking, own room, bath & TV. other help. (D. P. welcome), good wages.

Call collect VErnon 5-1078

FOR SALE — 328 acre farm Nr. Cambridge, Wis. $285.00 an acre. Land some of the best in State. Also 220 acres near Jefferson, 2 sets bldgs, 80 A near Helenville. $200 an acre. By owner Lloyd Schuld, Jefferson, Wis.

STENO - SALES DEPARTMENT

Experienced top grade girl to assist in all phases of sales department work.

Good starting salary.

Company paid benefits.

INDEPENDENT CASING CO.

1335 W. 47th St.

YArds 7-2200 — Mr. Rehorst

Siuvamos mašinos operatorės. Patyrusios arba norinčios išmokti amato. Aukštos garantijos ir darbas štukomis.

Apmokėtos atostogos, kiti privalumai. Jauki, dienos šviesa apšviesta dirbtuvė. Daugiausia viršlaikio Kalėdų sutaupoms.

Storktowne Products

2265 W. St. Paul

(near Western and Milwaukee)

ARmitage 6-6622

BEAUTY SALON — Good going business. Good location. Owner will sacrifice for only $4,000.

ALbany 2-9283

NURSE GIRL — Assist with small children, Catholic family. Apartment Northside. No cooking. Other permanent help. To start Dec. 2 Stay. Own room and bath. WHitehall 4-1498.

EXCELLENT OPENINGS WITH A GREAT FUTURE

Immediate Positions — Full Time, Part Time, 4 OR MORE HOURS

TYPIST--CLERICAL

ORDER FILLERS--PACKERS

SEARS, MAIL ORDER HOUSE

HAS A PLACE FOR YOU INCLUDING:

IMMEDIATE DISCOUNT ON ALL PURCHASES

EXCELLENT CHANCE FOR ADVANCEMENT

Apply Room 15, Administration Building

8 A. M. to 4:30 P. M., Monday Through Friday

SEARS, ROEBUCK & CO.

925 SO. HOMAN AVENUE

CHICAGO, ILL.

POSITIONS NOW AVAILABLE

CHEMISTS—PHYSICISTS

CHEMICAL ENGINEERS

For laboratory research and development work on print-in papers. Several position are open requiring technical personnel with range of training from two years of college to Ph. D. in the above fields. Salaries commensurate with training, ability and experience. These are lucrative and stable opportunities.

Apply write or wire complete resume to:

WEST VIRGINIA PULP & PAPER CO., WILLIAMSBURG, PA.

IMMEDIATE OPENINGS

FOR

CABINET MAKERS

BAND SAW OPERATORS

TRIM SAWYERS

Experienced on detail trim work

Top pay for experienced men

Steady work — Many company benefits

Emil J. Paidar Co.

1120 NORTH WELLS STREET

Liežuvis žmogaus budelis ir gydytojas.

Compositor — Proof Reader. Union.

Top salary, with all benefits.

Tallman Robbins & Co.

314 W. Superior St.

BILLERS

Full time for truck line.

Good starting rate.

Permanent. 5 day week.

Phone – Mr. MATAK

LUdlow 5-6700.

BILLERS

Full time for truck line.

Good starting rate.

Permanent. 5 day week.

Phone – Mr. MATAK

LUdlow 5-6700.

Female Help

General housework—assist 2 children. Full time, live in, Doctor's home. Own room. TV., references.

AMbasador 2-8446

Girl for small institution for General housework. Good salary, with own room.

HOllycourt 5-9851

EXPERIENCED COUPLE. 2 in family. 5 Room house. Own room, bath and TV. Florida December to May. High wages. References. IDlewood 2-6754.

General Housework

Other help. Like children. 5 day week. Doctor's family. Stay, own room and bath.

FOrest 9-6824.

General Housework & Cooking

Must like children. Stay, own room, bath and TV. Good Salary. — GRaceland 7-0196.

YOUNG WOMAN — SECOND MAID & GENERAL.

2 Other help kept. Assist with 2—11 yr. old boys. Own room and bath. $50 & up. References.

MRS. L. CAINE

162 Euclid Ave., Glencoe, Ill.

VERNON 5-1812

Business Opportunity

Excellent Job Opportunity

Immediate Opening

Alteration Help

Experienced Sewers on Better Suits and Dresses

FIVE DAY WEEK

NO EVENINGS

PERMANENT POSITION

FREE MEDICAL HOSPITALIZATION, INSURANCE

Good transportation, ½ block from Northwestern R. R.

Apply

RUTH McCULLOCH SHOP

85 LINDEN AVE.

HUBBARD WOODS

HIllcrest 6-6000

3 large rooms, first floor. 739 Independence Blvd. West Garfield Park.

JUniper 8-7841 or IRving 8-5172

HARDWARE — Snopping district. Vic. Cermak & Kedzie. Ideal for couple. Must sacrifice. Reasonable. Will lease.

BIshop 7-4953 weeakdays.

For Sale — Modern clean, 5 years old meat packing plant doing wonderful wholesale and retail, cash and carry business. Building, ekuipment, stock, and 5 acres of land. Priced to sell by owner. J. Greifendorf, Grand Junction, Mich. Phone 2576.

Kodėl Yra Svarbu Taupyti Pinigus?

Pasikalbėjimas su Lietuvių Taupymo ir Skolinimo Lygos Pirm. Augustu Salduku

Sąrašy su spalio 20-26 dienomis minima Taupymo savaite mūsų bendradarbis turėjo pasikalbėjimą su Lietuvių Taupymo ir Skolinimo Lygos pirmininku Augustu Salduku, kuris jau 30 metų vadovauja Midland Savings and Loan Association.

— Kokios reikšmės lietuviams turi dabar minima taupymo savaitė?

Taupymas yra svarbus visiems, bet ypač mums lietuviams tai vienintelis ir tikras būdas užtikrinti sau ateitį. Jei šiandien nemaža mūsų tautiečių, ypač senųjų ateivių tarpe, turi įsigyje nuosavybes, ir šiaip ekonomiškai tvirtai laikosi, tai tik taupumo dėka. Čia daug prisidėjo lietuviškos taupymo bendrovės, kurių Chicagoje esama 10 su 135 milionais dolerių turto. Reikia įsidėmėti vieną taisyklę: kas netaupo — tas nieko neturi. Taupymas padeda kelti ne tik atskiro žmogaus ar šeimos gerovę, bet jis taip pat būtinas krašto gerovei. Tik iš santaupų mes galime finansuoti naujų gyvenamųjų namų statybą ir šiaip įvairių daiktų įsigijimą. Pagaliau taupymas yra svarbus ir žmogaus sveikatai. Žmogus, kuris sutaupo juodai dienai ir senatvei ramiau jaučiasi ir ilgiau gyvena.

— Kokius patarimus galėtumėt duoti pradedantiems taupyti?

Taupyti reikia pratintis nuo mažens. Svarbu, kad tėvai išaiškintų vaikams taupymo reikšmę ir pradėtų pratinti juos prie taupymo atidarant jiems taupymo saskaita. Pradėti taupyti galima kad ir labai su maža suma, keliais doleriais, bet svarbu, kad taupymas būtų reguliarus: kas savaitę, kas mėnesi įmokant po tam tikrą iš anksto nusistatytą suma. Taupymui skirta suma reikia įnešti tuojau gavus uždarbio čekį, o nelaukti, kol apmokėsi visas "būtinas" išlaidas. "Būtinoms" išlaidoms ribų nėra. Kai apmokėsi tas visas "būtinas" išlaidas, tai nieko neliks taupymui.

Kaip Lietuvių Taupymo ir Skolinimo Lygos Pirmininkas, dar norėčiau pridurti, pageidavima, kad lietuviai taupytų savo tautiečių vadovaujamose bendrovėse. Kaip jau minėjau, Chicagoje turime dešimts lietuvių vadovaujamų bendrovių. Jos visos įsteigtos pirmųjų ateivių lietuvių. Daugumoje bendrovių direktoriai yra mūsų tautiečiai. Visos lietuviškos bendrovės turi Federalės valdžios apdraudą indėliams ligi $10,000. — Jos moka aukštesnį dividendą, nei kitataučių įstaigos. Tad lietuviams nėra jokio reikalo laikyti savo pinigus kitur, kai turime savas pavyzdingai tvarkomas bendroves,— baigė savo pasikalbėjimą p. A. Saldukas.

Margučio Didelė Šventė Puikiai Pasisekė

"Margučio" trisdešimčio sukaktis virto didžiule šventė, kuria apsidžiaugė keli tūkstančiai viešnių ir svečių.

Conrad Hilton milžiniškoje balių salėje, iškilmes pradedant, buvo parodytas spalvotas garsinis filmas, kuriam foną ir iš dalies turinį sudarė Antano Vanagaičio vokalė ir kitokia muzikinė kūryba, lydima vaizdų iš jo ir "Margučio artimų bendradarbių ilgamečio veikimo. Ypač įdomią tenka laikyti filmo pirmoji dalis, liečianti praeitį, kur, tarp kitko, įspūdingai pasirodė solistas Jonas Vaznelis, dainaves Vanagaičio "Beržą" ir vaidylos su vaidilutėmis dainą. Techniškai šioji filmo dalis labai patraukli.

Koncertinėje dalyje Chicagos Simfonijos orkestras, diriguojant Vytautui Marijošiui, tobulai išpildė Vlado Jakubėno šokį iš "Miško šventės" ir to paties kompozitoriaus menuetą iš antrosios simfonijos. Solistas Stasys Baranauskas gražiu balsu ir pavyzdinga interpretacija sudainavo A. Vanagaičio "Mamytę" ir K. V. Banaičio "Aš per naktį", o vėliau — arija iš Puccini "Turandot" ir improvizacija iš Giordano operos "Andrea Chenier".

Garsieji Lily Pons parodė retą dainavimo technika ir subtilų Džildos arijos pildyma bei romansų perteikima.

Dar kartą parodes aukštojo meno dirigavima, programa užbaigė V. Morijošius, įspūdingai ir be nereikalingos efektacijos pateikęs publikai Berliozo "Rakoczy maršą". Orkestras grojo be priekaištų.

Po programos įvyko vaišės ir Lou Breese orkestrui griežiant, iki pusiaunakčio šokiai.

Programai sudaryti ir ją iškilmingai įgyvendinti daugiausiai jėgų padėjo advokatas Antanas Olis (net filmą režisavęs ir orkestrą dirigavęs) ir p. Lillian Vanagaitienė. Talkininkavo iškilmėms rengti komitetas.

"M a r g u č i o" trisdešimtmečio šventė buvo neeilinis, ilgam atmintinas įvykis.— M. D. J.

Per Šerengą

Rašo PUSTAPĖDIS

Lietuvos žmonės nusiskundžia, kad negali gauti adatų nusipirkti. Nieko nuostabaus, kad taip yra. Kas pažįsta Rusiją iš senesnių laikų, tas žino, jog rusai gali padirbti ir nemažai adatų, bet jie nežino kaip išdurti adatai skylutę. O vokiečiai mechanikai yra užimti ‚sputnikų" gaminimu.

o-O-o

Žmonės į teisėją žiūri kaip į visagalintį viešpatį. Bet jeigu jam tektų atsisėsti į kaltinamųjų suolą, tai jis pastebėtų, jog ir teisėjai gali padaryti skaudžias klaidas.

o-O-o

Kaip matyti, tai pati valdžia yra susirūpinusi infliacijos reiškiniais. Bet ji nieko nedaro sulaikyti kainų kilimą. Atrodo, jog ir čia būna taip, kad patys muša ir patys rėkia.

o-O-o

Atvykę į Washingtoną, aukštieji svečiai iš Anglijos visų pirma padeda vainiką prie J. V. nežinomo kareivio kapo.

Kaž kodel jie nepadeda vainiko prie Jurgio Washingtono kapo. Matyt, anglai negali užmiršti to, kas yra buvę veik prieš porą šimtų metų.

Žmonės stebisi kodel visokie piktadariai taip trumpai išbūna kalėjime. Daugelis, neišbuvę nė pusės laiko, paleidžiami į laisvę.

Kaikurie tvirtina, jog taip yra del to, kad kalėjimuose trūksta vietos, ir naują kalinį atvedant, senesnį reikia paleisti.

Man rodos, priežastis yra kita. Jeigu visi gengsteriai sėdėtų kalėjimuose, tai ką gi veiktų mūsų saugumo įstaigos ir laikraščių reporteriai?

o-O-o

Kartais žmogus per laikraščius ješko savo giminių, bet jų negali surasti. Tačiau, kai tas žmogelis numiršta ir dar palieka turto, tai jau, brolau, svetimas asmuo prie jo karsto neprieisi, nes karsta apstoja vien tik giminės.

o-O-o

Kadaise Rusijos caraj didžiavosi savo kazokais, o dabar raudonieji Kremliaus viešpačiai didžiuojasi mongolais. Reiškia, vienu ir kitu atvėju Rusijos valdovams buvo ir yra ištikimi tik laukinės grupės.

Andrulinių Kvartetas

Oi, varge, varge
Vargeli mūsų,
Nebėr Stalino,
Nei jojo ūsų;
Nėr Molotovo,
Nėra Žukovo,
Dabar klausysim
Dėdės Chruščiovo...

Ką Kremlius liepia,
Viską mes darom,
Čia tarp savųjų
Biznelį varom.
Mes propagandą
Varyti mokam,
Kaip Kremlius groja,
Taip mes čia šokam!

Čia dar mes stovim
Ant savo kojų,
O kitiems liepiam
Važiuot į rojų.
Sibiro tundros —
Tikra prabanga,
Kas ten nuvyksta,
Randa Palangą...

Prieš Septynius Metus Mirė Jurgis A. Necrosh

Trečiadienį, spalio 30 dieną suėjo septyni metai kaip mirė žymus tautietis, visuomenininkas ir biznierius Jurgis A. Nakrošius — Necrosh.

Jis buvo gimęs ūkininkų šeimoje, Karužiškių kaime, Panevėžio apskrityje. Atvykęs į Ameriką jis tuojau įsijungė į tautinį ir kultūrinį darbą, iš kurio nepasitraukė iki paskutinių dienų.

Keletą metų jis dirbo kaipo eilinis darbininkas, bet vėliau stojo į biznį ir apie 30 metų praleido Peoples ir Progress bendrovių baldų krautuvėse. Tų bendrovių pirmininku jis buvo iki pat mirties.

Jo mirties septynių metų sukaktį liūdnai pamini jo našlė Gertruda: jo du sūnūs Al. ir Floyd bei jų žmonos, duktė Vera ir jos vyras, ir taipgi anūkai sykių prisimena Jurgį Nakrošių-Necrosh ir daugelis jo buvusių draugų ir tautiečių.

Reikalauja Divorso ir Nuo Savo 14-to Vyro

Mrs. Beverly Avery, 48 metų, kreipėsi į teismą, prašydama divorso ir kaltindama dabartinį savo vyrą žiaurumu. Tą patį kaltinimą jinai buvo kėlusi ir prieš buvusius kitus trylika vyrų.

"Tačiau aš nepametu vilties, kad sutiksiu dar vyrą, kuris nepasižymės blogomis ypatybėmis" — pareiškė tobulo vyro ieškotoja.

Rengiasi Paminėti Laimėjimą Krepšinio Čempionatą

Feliksas Kriaučiūnas, buvęs Lietuvos krepšinio rinktinės, laimėjusios 1937 m. Europos pirmenybes, kapitonas, dalyvaus Lietuvos krepšinio pergalių XX-mečio minėjime, kuris yra rengiamas lapkričio mėn. 9-10 d.d. Chicagoje. B jo dar rengiasi dalyvauti: P. Talzūnas, Z. Puzinauskas, A. Andriulis, Jurgėla, Ruzgis, Norkus, Mažeika, Lubinas, Savcikas ir kt.

Moterys niekad negali būti tiek sėkmingos, kaip vyrai. Nes jos neturi žmonų, kurios duotų gerus patarimus.

Neblaivūs Turi Saugotis

Meksikos vyriausias teismas padarė sprendimą, kad automobilio vairuotojas, užvažiavęs ant pėsčio žmogaus, kuris yra girtas, neneša jokios atsakomybės.

Dėl lengvų susižeidimų ir dėl ligų Amerikos darbininkai vidutiniai per metus nedirba 7.5 dienų, tuo tarpu moterys dėl tų priežasčių apleidžia 15,4 darbo dienų.

Parupinu Apdraudą Įvairios Rūšies

Apraudžiam Namus, Automobilius, Langus, Baldus ir kitokius dalykus.

JUOZAS SPAITIS

3261 S. Halsted St.

Tel. VIctory 2-6469

Wholesale Meat Distributor

JULIUS KUZAS

6840 So. Artesian Ave.

Chicago 29, Illinois

Tel. WAbrook 5-8744

LIETUVIŲ AUDITORIJA

3133—37 So. Halsted Str. Telef. VI-2-6172

POKYLIAMS
KONCERTAMS
VESTUVEMS

4 Salės

Moderniškai įrengtos VIRTUVES
(su maistu ar be maisto)
išnuomojamos neaukštomis kainomis.

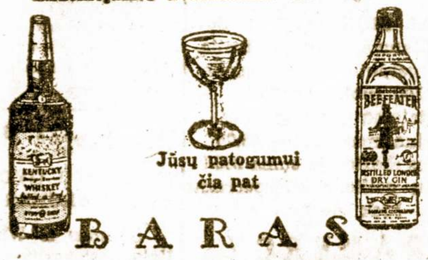

Jūsų patogumui
čia pat

BARAS

Jaukus putojančių taurių pavėsis
ir žavi muzika.

Moving Moving

PERKRAUSTYMAS IŠ ARTI IR TOLI

Ilgų metu patyrimas — Pigus sažiningas patarnavimas. Nauji dideli sunkvežimiai — Patobulinti perkraustymui įrankiai. Kaip patys sunkvežimiai, taip ir jūsų perkaustomi baldai yra apdrausti — Insiurinti

J. NAUJOKAITIS 2022 W. 69th St., Chicago 29, Ill.
Telefonas: WAlbrook 5-9209

CRANE SAVINGS
and Loan Association

2555 WEST 47th STREET LAfayette 3-1082

B. R. Pietkiewicz, prez.; E. R. Pietkiewicz, sekr. ir advokatas

Mokame aukštus dividendus. Kešiuojame čekius. Paduodame ir išperkame valstybės bonus. Taupytojams patarnavimai veltui.

ATIDARYKITE SĄSKAITĄ ŠIANDIEN. APDRAUSTA IKI $10,000

DARBO VALANDOS: pirmad. ir ketv. nuo 9 iki 8 val. vak. antradienį ir penktadienį nuo 9 iki 5; trečiadienį uždaryta o šeštadienį nuo 9 valandos iki vidudienio.

ŽYMIOJI METŲ KNYGA

Per Jūsų rankas gal daug knygų šiemet praeis, bet District Savings knygelė su Jūsų sąskaitomis yra ta, kuri teikia daugiausia ir patvariausio pasitenkinimo.

Skaitykite jaudinančią pasaką District Savings sąskaitų knygoje. Jos lapai pasakoja, kaip Jūsų santaupos auga Jums ir Jūsų artimiesiems apsaugoti. Joje matysite užrašus, kaip žingsnis-po-žingsnio einate prie užsibrėžtojo tikslo.

Ir atminkite, Jūsų sąskaitų knygelė parodo, kaip District geri dividendai kasmet du kartu prideda pinigų Jūsų sąskaitai.

DISTRICT SAVINGS
and LOAN ASSOCIATION

3430 South Halsted Street
Phone: Cliffside 4-0104

JOSEPH M. MOZERIS, Secretary

Serving Chicagoland Since 1897

Lietuvos Krepšinio Pergalių Minėjimas

CHICAGOJE, Dalyvaujant Mūsų Krepšinio Veteranams

Kriaučiūnui, Talzūnui, Ruzgiui, Puzinauskui Jurgėlai, Savickui, Petraičiui, Andriuliui, Norkui, Mažeikai, Lubinui, Budriūnui ir kt.

Lapkričio mėnesio 9 d. 2 val. p. p.

Krepšinio žaidynės – St. Ritos mokykl. Salėje, (prie 63-čios ir Claremont), dalyvaujant 5 geriausioms Š. Amerikos liet. komandoms.

Vakaras – Šokiai Lietuvių Auditorijoje 8 val. vakare.

Lapkričio mėnesio 10 d. 2 val. p. p.

Krepšinio žaidynių finalas; krepš. veteranų run Krepšinio veteranų pagerbimo banketas, Jacy's restorane, prie 79-tos ir So. Kedzie. Pradžia 6 val. vakare.

Minėjimui rengti komitetas.

Sovietiška Technika Lietuvoje Nesugeba Iškepti Paprastos Duonos

Šiauliuose Gaunama Duona Yra Puszalė ir Menkiausios Rūšies

Pastaruoju laiku vis dažniau ir dažniau pasirodo gyventoju nusiskundimų bloga duonos kokybe. Š. m. rugsėjo 24 d. "Tiesoje" J. Kaulavičius štai kaip aprašo duonos reikalą Šiaulių mieste:

"Vėlai vakare ar anksti ryta Šiaulių duonos parduotuvėje Nr. 6 visuomet pilną pirkėjų, visuomet čia triukšmas, barniai.

— Tikra bėda su ta menka duona, — skundžiasi parduotuvės Nr. 6 vedėja drg. Kneižienė. — Vartotojai reikalauja pagerintos duonos, o mes jiems duodame tik paprastą ruginę. Kur mes paimsime geresnes.

Šiauliuose duonos kokybės pagerinimo ir asortavimo išplėtimo klausimas senas. Vartotojai eilę metų rašo skundus ir prašo geresnės duonos, prekybininkai to reikalauja iš duonos gamintojų, o pastarieji lengvai pažada, bet sunkiai duoda.

"Imkime, pavyzdžiui, naująjį duonos - makaronų kombinatą. Imonė gerai mechanizuota, gali laisvai išplėsti duonos asortismentą ir pagerinti jos kokybę. Tačiau vaikydamiesi bendru rodykliu, kombinato vadovai nesirūpina vartotojui pateikti pikliuotos, "Minsko" ir kito asortimento duonos gaminių. Lai kas nuo laiko, jie pagamina įvairesniu duonos gaminiu, bet tik didžiosioms šventėms. Kombinatas per pusmetį iškepė dvigubai daugiau negu reikia paprastos ruginės duonos, ir tik 50 procentu pikliuotos. Pagerintos duonos išleidimo užduotis per 6 mėnesius įvykdyta tik 27.5 procento, ir per 8 mėnesius vietoj plane numatytų 200 tonu "Rygos" duonos pagaminta vos 9 tonos.

"Nesilaikydami prekybiniu paraiškų, kombinato vadovai ištisomis dienomis ir savaitėmis kepa tik dviejų rūšių ruginę duona. Kodėl? Todėl, kad jie rūpinasi ne vartotoju poreikiais, bet bendrojo plano įvykinimu. Juk norint pagaminti pagerintos duonos, reikia idėti daugiau darbo, nes jos technologija sudetingesnė. Tad nenuostabu, jog i klausima, kodėl kombinatas neįvykdo asortimentiniu užduočiu, jo direktorius drg. Rickevičius suranda ivairiu priežaščiu ir pasiteisinimų, bet visa tai neturi jokio pagrindo. Imonės patalpos erdvios, irengimai nauji, kolektyvas darbštus, trūksta tik vieno — organizuotumo ir gero noro.

"Negali kombinatas pasigirti ir duonos kokybe. Nors jo vadovai ir teigia, kad brokas išgyvendintas ir neviršija leidžiamo normatyvo, tačiau faktai rodo ka kita. Antai birželio mėnesi teko perdirbti 3 762 kg. kombinato padarytos duonos gaminiu broko, o liepos mėnesi — 2 803 kg. Ir taip beveik kas mėnuo. Kombinate nekovojama su broku ir brokdarjais, o duonos broka stengiamasi net nuslėpti. Kombinato bugalterijos knygose užregistruota, kad per rugsėjo pirmąjį dešimtdienį broko padaryta 80 kg., o faktiškai vien parduotuvėje Nr. 21 rugsėjo 4 d. Valstybinės kokybės inspekcija išbrokavo ir grąžino kombinatui 104 kilogramus duonos. Kiek duonos išbrokuota kitose parduotuvėse, apie tai buhalterijos knygose žinių nėra.

— Menkniekis, broką mes išnaujo užpajamuojame, perdirbame ir viskas tvarkoje, — šaltai ir abejingai kalba kombinato vyr. inžinierė Zabarovskaja ir, nepaisydama vartotojų reikalavimų, nesiima priemonių, kad būtų pagerinta duonos kokybė, išplėstas asortimentas.

"Šiauliuose yra ir kita duonos gaminimo imonė, — tai duonos fabrikas Nr. 1. Ji kaip ir kombinatas atkakliai negamina turinčią vartotojų didžiulę paklausa plikytos duonos, pakeisdama ją paprasta rugine. Šių metų pirmojo pusmečio plikytos duonos gamybos plana duonos fabrikas Nr. 1 įvykdė tik 9,4 procento. Birželio mėn. plikytos duonos pagamino tik 8 tonas, o rugpiūčio mėnesi nepateikė vartotojams nė vieno kilogramo. Tą pati galima pasakyti apie bulkučiu gamybą. Antai, metiniame plane numatyta pintų bulkučiu su aguonomis pagaminti 65 tonas, o per 8 mėnesius faktiškai pagaminta tik 4 tonos."

Taip tai išvedžioja leidžiama Vilniuje bolševiku "Tiesa".

Tarp dviejų aukliu vaikas be galvos, sako liaudies patarlė. Tokioje padėtyje ir šiauliečiai. Turėdami dvi stambias duonos gamybos imones, jie vis vien priversti imti ne tai, ko nori, bet tai ka jos duoda, tenkintis siauru asortimentu ir dažnai puszalia rugine duona...

Šiauliu darbo žmonės pagristai reikalauja iš duonos gamintoju, kad ir jie pagaliau aprūpintu vartotojus įvairios rūšies ir pakenčiamos kokybės duonos gaminiais.

Šiauliečiai klausia, kada gi miesto vadovai, o taip pat ir duonos trestas imsis rimtu priemoniu duonos asortimento ir jo kokybės pagerinimo klausimui išpresti. Tur būt, dar ilgai komunistiniai vadovai svarstys duonos pagerinimo klausima, o darbo žmonės ir toliau turės valgyti puszalia rugine duona, kadangi geresnės kokybės duona, kaip ir kiti gaminiai, yra skiriami tik partiečiams, o ne darbo žmonėms.

Melagių Kontestas

Amerikietis, norėdamas pasigirti savo pramonės tobulumais, pasakoja:

— Žinai, mūsų radio aparatai taip galingi, jog galima išgirsti kaip plaka pranešėjo širdis.

— Tai niekis — atsakė anglas. — Pereita naktį aš klausiaus Egipto programu ir per aparato stiklą pradėjo birėti smėlis...

Išlaidumas nuskurdina, taupumas praturtina.

Jo Orkestras Gros Šokiams Sandaros Pramogoje Lapkr. 3

BALYS PAKŠTAS

Žinomas Balio Pakšto orkestras gros lietuviškus šokius Sandaros koncerte, kuris įvyksta šį sekmadienį, Lietuvių Auditorijoje. Taigi, jaunesni ir senesni galės smagiai pasišokti programui užsibaigus.

Waterbury Conn.

Kiek Yra Lietuvių Šioje Apylinkėje?

Waterburio liet. šeštadieninė mokykla veikia prie šv. Juozapo parapijos. Joje mokosi daug lietuvių vaiku, nes Waterbury-je gyvena daug lietuviu, tiek senu, tiek naujų ateiviu, kuriu skaičius siekia net 7,000.

Spaudos Platintojai

Netoli šv. Juozapo bažnyčios, John St. Nr. 10 yra lietuvių knygynas "Spauda", kuris be kitų laikraščių platina ir Kanados laikraščius: "Tėviškės Žiburius", "Nepriklausoma Lietuvą", „Vėplą" ir tt. Knygynui vadovauja p. Vaitkus.

Moteriškė Kuri Vaidino Palangoje 1899 m.

Waterbury gyvena senutė St. Venclauskienė, kuriai jau eina 84-to metai. Ji yra pirmojo lietuviu vaidinimo Palangoje — (1899 m) rež. ir vaidintoja.

Visi kiti to spektaklio dalyviai jau yra išmirę. Liko ji viena. Jos vyras buvo žymus advokatas Šiauliuose ir dem Lietuvos Seimo narys, atstovavo soc. dem. frakcijai.

Ponia Venclauskienė suteikė daug idomiu žiniu iš to pirmojo vaidinimo Kanados liet. korespondentui Kl. Prielgauskui, kuris duos smulkesnį reportažą liet. spaudai.

Dr. M. Devenio Namuose

Čia gyvena plačiai žinoma Dr. M. ir A. Deveniu šeima. Jie yra dideli spaudos draugai ir mėgėjai skaityti ir palaikyti lietuvišką spaudinta žodį. I jų namus pareina 16 lietuviškų laikraščiu bei žurnalu.

Tai labai reta šeima, kuri tiek daug prenumeruotu savos spaudos. O juk yra lietuviu, kurie yra baige lietuviu gimnazijas ir universitetus, o neima nei vieno lietuviško laikraščio!

Grįžo iš Europos

Laivu Liberty iš Europos grįžo į New Yorką BALF'o pirm. Kan. Dr. J. Končius, kuris neseniai buvo nuvykęs Lenkijon ir aplankė Suvalkų trikampio lietuvius

Varšuvoje jis turėjo keletą oficialių vizitų pas Lenkijos pareigūnus, su kuriais tarėsi dėl lietuvių šalpos ir kita.

Rudens Laiku

Atmainos Gamtoje

Krinta lapai pamažu,
Juos stebėti oi gražu.
Viens po kito, viens po kito,
Lyg kas kerta jiems ražu.

Kai šalna čionai atčiauš,
Jų kaskart daugiau nušliauš,
Ant dirvelės, ant pievelės
Viens prie kito prisiglaus.

Štai lietutis tuoj prapliups,
Nuo šakelių juos nulups,
Negailingai, nemeilingai
Nuo kamieno juos nusuks.

Medžiai skundžiasi miškų —
Nėr lapelių ant šakelių,
Į purvynę jau sumynė
Juos praeiviai ant takų.

Kai pavasaris ateis,
Naują pumpurą išleis,
Sklis lapeliai ir žiedeliai,
Taip gamta jiems atsiteis.

Juos paukštytis atlankys,
Sau gūštelę sulipdys,
Daug mažučių jis vaikučių
Ant šakelių patupdys.

Užgiedos jis čir-vir-vir,
Jo vaikučiai pritars ir,
Kiek paukštelių, tiek balselių,
Tiek girdėsim čir-vir-vir.

Taip neilgas amžius jų —
Tų lapelių, tų žaliu,
Sužaliuoja, paruduoja,
Lieka stirta purvenų.

Pusė metų jiems gyvent,
Reik daug gero atgabent,
Ir saulutės, tos motutės
Spindulyje paplazdent.

Reik pavėsį duot visiems —
Ir turtingiems ir biedniems,
Laps prie lapo, laps prie lapo
Ir pavėsis daros jiems.

O kai lapai nubyrės,
Tuomet sniegas krist pradės,
Va jau dedas plonas ledas
Ant stogelio ant kertės.

Perkūnas.

Įžanga Už Pusę Kainos

— Kas tai per triukšmas prie krutamų paveikslų kasos?

— Du škotai bando įeiti su vienu bilietu tvirtindami, jog jie yra pusbroliai.

Naujiena!!!

PINIGAI SIUNČIAMI į Sov. S-gą, Lietuvą, Latviją, Estiją. Pilnai garantuota ir oficialiai
100 rublių $10.00
Pristatoma per 2 savaites
Persiuntimas atseina $5.00
Perlaidos didžiausia suma $50.0
Tačiau galite siųsti perlaidų kiek norite.

GRAMERCY
744 BROAD STREET, NEWARK, N. J.
Licensed and Bonded by N. J.

MIRĖ ALBERTAS MARČELIONIS

Trumpai sirgęs, širdies liga mirė Albertas Marčelionis, 165 E. Main Street, Plymouth, Pa. Prieš dešimtmetį jis ilgą laiką valdė restoraną ir užeigą, dalyvavo vietos lietuvių veikloje.

Buvo gimęs Amerikoje. Išgyveno tik 53 metus. Palaidotas Šv. Kazimiero lietuvių kapinėse.

Jo liūdi broliai Pranas Marčelionis, Kingston, Pa. ir Juozas Marčelionis, Hollywood, Fla.

MOKSLININKAI TYRINĖJA PINGVINŲ PASLAPTĮ

Karo laivyno mokslininkai bando patirti, kuriuo būdu pingvinų patelės ledo lizduose šiltai išsaugoja užperėtus kiaušinius ir kaip tokiose sąlygose išsirita maži pingviniukai.

Atsakymas į šį klausimą gali padėti ir žmonėms gelbėtis nuo šalčio Arktikos srityse ar pakilus į padangių aukštybes.

LENINAS — RUSŲ DIEVAITIS

Kaip stebėjo Mrs. Eleanor Roosevelt, jaunosios kartos rusams šiandien dievo sąvoką atstoja... Leninas. — Komunistų režimas Leniną "priartino dievybei" ir prie Lenino mauzoliejaus Maskvos Raudonoje aikštėje kasdien stovi didelės žmonių eilės, kurie jaučiasi atlieką "religinę pareigą", aplankydami raudonojo vado balzamuotą kūną.

JOS. F. BUDRIK
Furniture
3241 So. Halsted St.
Krautuvė atdara Pirmadienio ir Ketvirtadienio vakarais iki 9:30
Del Televizijų Sutaisymo
PASKAMBINKITE
Tel. CAlumet 5-7237
Lietuvių radio valanda. WHFC, 1420 kil. Ketvirtadienio vakare nuo 6 iki 7

A... M. Phillips
Laidotuvių Direktorius
3307 S. Lituanica Ave.
Tel. YArds 7-3401
AMBULANSO PATARNAVIMAS YRA TEIKIAMAS

Paul R. Ramoska Bros.
Generalinis Kontraktorius
Namų Statytojas
Atliekam Mūrininkystės Darbus, Taisome arba Statome Pagal Užsakymą Naujus Namus
Pašaukite Mus Įkainavimui
7300 South Talman Avenue
PRospect 6-2439

Ofiso tel. CLiffside 4-2896
Rezidencijos: LAfayette 3-1172
DR. P. STRIMAITIS
GYDYTOJAS IR CHIRURGAS
1724 West 47th Street
Kampas 47th ir Hermitage
Val.: nuo 2 iki 4 ir 6 iki 9 v. vak.
Šeštad. nuo 2 iki 6 val. išsyr. sek.

Dr. Juozas PAUKŠTYS
DANTŲ GYDYTOJAS
4253 ARCHER AVENUE
(įėjimas iš Whipple St.)
Valandos: kasdien 10-12, 2-6 po pietų, 7-9 p. m. Šeštad. 10-12.
Trečiadieniais uždaryta.
Telef.: LA 3-4949 —
Namų CE 3-7786

DR S. NAIKELIS
GYDYTOJAS IR CHIRURGAS
3417 So. Halsted Street
Phone LAfayette 3-7020
VALANDOS:
Nuo 2 iki 4 ir 7 iki 9 vakare
Nedėliomis pagal sutartį.

Tel. ofiso: VI 2-1581;
Rez.: VI 2-0742
DR. V. VILEIŠIS
GYDYTOJAS ir CHIRURGAS
802 WEST 31st STREET
(kampas Halsted ir 31-os gat.)
Priėmimo valandos: kasdien 1-4 p. p. ir 6-8 val. vak.
Šeštadieniais 1-4 p. p.
Sekmadieniais uždaryta

Tel. ofiso: HE 4-1414;
rez.: RE 7-6867
DR. BR. GAIŽIŪNAS
GYDYTOJAS ir CHIRURGAS
2454 West 71st Street
Valandos: 1—3 ir 6—8 v. popiet kasdien. Šeštadieniai 1—4 v.p.p.
Trečiadieniais uždaryta.

DR. ANNA BALIŪNAS
Akių, Ausų, Nosies ir Gerklės Ligos. — Pritaiko akinius
6322 So. Western Ave.
Valandos: kasdien nuo 10 iki 12 v. iš ryto ir nuo 7 ligi 9 v. vak. Šešt. nuo nuo 10 ligi 1 val. Trečiadieniais uždaryta. Kitu laiku susitarus.
Ofiso telefonas:
Prospect 8-3229
Rez.: WAlbrook 5-5077

Telefonas GR 6-2823
Dr. A. Valis-Labokas
Gydytojas ir Chirurgas
Specialybė: Akušerija ir Moterų Ligos
2524 West 69th Street
(69-os ir Maplewood Av. kamp.)
VAL.: Kasdien 1-4 ir 6-8 vak.
Šeštadieniais 1-4 val. p.p.

Dr. Antanas Rudokas,
OPTOMETRISTAS
4455 S. California YA 7-7381
Tikrina akis ir pritaiko akinius, keičia stiklus ir rėmus.
Valandos: 10 ryto iki 8 vak.
(trečiad. uždaryta)
Šeštad. 10 ryto iki 3 p.p.

Kurs taupo, kai turi, tas randa, jam reikia.

Kam ką skauda, ta apie tai ir kalba.

GUŽAUSKŲ
Beverly Hills Gėlinvėlė
Gražiausios gėlės dėl vestuvių, bankietų, laidotuvėms ir dėl kitų visokių papuošimų.
2443 WEST 63RD STREET
Tel. PRospect 8-0833-8083+
Antanas ir Aldona Gužauskai Sav.

JOHN T. ZURIS
LAWYER anr COUNSELLOR
11 SO. LA SALLE STREET
Room 1415
Phone RAndolph 6-4425
Home Phone: LAfayette 3-9417

Tel. ofiso HE. 4-2123
Rez. GIb. 8-6125
DR. V. P. TUMASONIS
2454 West 71st Street
(71st ir Campbell Ave.)
Valandos: pirmad. ir ketv. nuo 5 iki 9 val. vak., antrad. ir penkt. nuo 1 iki 5 val. popiet, šeštad. nuo 2 iki 4 val. popiet, trečiadieniais uždaryta.

Phone YArds 7-2246
DR. C. Z. VEZELIS
DANTISTAS
4645 So. Ashland Ave.
arti 47th Street
Valandos nuo 9 iki 8 vakare
Seredoj pagal sutartį.

DR. STRIKOL
GYDYTOJAS IR CHIRURGAS
Ofisas: 4645 So. Ashland Ave.
Chicago 9, Ill.
Ofiso Valandos: nuo 2—4 ir 6—8
Ser's, Sub' ir Ned. tik pagal sutartį
Ofiso Telefonas YArds 7-4787
Namų Tel. PRospect 6-1929
Jei neatsilieps viršutiniai telefonai, šaukite MIdway 3-0001

Tel. ofiso PR. 8-1717
Res. REpublic 7-9568
DR. S. BIEŽIS
GYDYTOJAS ir CHIRURGAS
3148 West 63 Street
Po pietų 1—3, Vakarais 7—8 tiktai antradieniais ir penktadieniais. Trečiad. ir sekmadien. ofisas uždarytas.
Rezid. 3241 W. 66th Place

Rez. telef. STewart 3-4511
Ofiso tel.: YArds 7-1166
Dr. J. Gudauskas
GYDYTOJAS IR CHIRURGAS
756 West 35th Street
Kampas Halsted ir 35-tos gatvės
Valandos 1-4 p.p. ir 6:30-8:30 val. vakare kasdien. Šeštad. nuo 1 iki 4 p.p.
Trečiadieniais uždaryta.

Phone YArds 7-5921
Res. Tel. KEnwood 6-5107
DR. BERTASH
756 West 35th Street
Corner of 35th and Halsted
Ofiso valandos nuo 1-3; 6-8
Šeštadieniais visą dieną. Sekmadienis valandomis — susitarus

PRADĖK TAUPYTI ŠIANDIEN. - TURĖSI RYTOJ!
Taigi pradėk taupyti šioje lietuviškoje įstaigoje.
BRIGHTON SAVINGS
Kiekvieno taupytojo indėliai yra apdrausti iki $10.000.00
Brighton Savings and Loan Ass'n
4071 Archer Avenue, West of California Ave.
CHARLES ZEKAS -- Sekretorius
DARBO VALANDOS: Pirmadieniais, antradieniais, penktadieniais ir šeštadieniais nuo 9 val. ryto iki 4:30 po pietų. Trečiadieniais nuo 9 val. iki 12-tos. Ketvirt. nuo 9 ryto iki 8 val. vakaro.

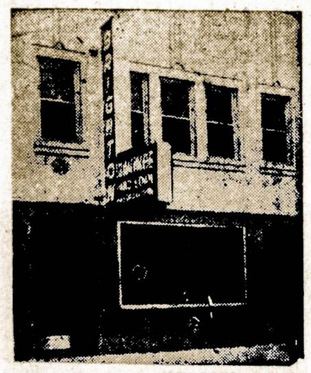

The Biggest Dollar In The World Is The Dollar You Save.

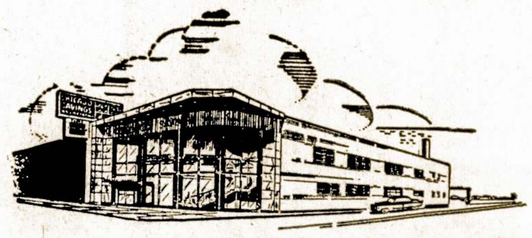

Remiantis Chicagos Savings Bendrovės praeitimi, nuo pat jos įsikūrimo 1924 metais, jos pavyzdinga biznio tvarka, ypatingai indėlių saugumo ir dividendų našumo atžvilgiu, nėra saugesnės ir pelningesnės įstaigos pasidėti taupomus pinigus. Pasidėję taupinius pas mus gausite ne tiktai saugumą — jų apdraudimą iki $10,000.00, augštą dividendą, bet ir daugelį kitų patarnavimų veltui, už kuriuos kitose įstaigose turėtumėte mokėti.

Taupytojų patogumui Chicagos Savings Bendrovės įstaiga yra viena iš gražiausiai ir moderniškiausiai įrengtų visoje Illinois Valstybėje.

Lietuviai gyvenantieji už Chicagos ribų, nežiūrint kurioje Suvienytų Valstybių dalyje jie begyventų, gali taupyti pinigus paštu.

Rašykite dėl informacijų. Mūsų turtas $21,000,000.00.

CHICAGO SAVINGS and LOAN ASSOCIATION
6245 So. Western Ave. Tel. GRovehill 6-7575 Chicago, Illinois
Atdara: pirmadienį nuo 12 iki 8, antradienį ir penktadienį nuo 9 iki 4, ketvirtadienį nuo 9 iki 8.
Trečiadienį uždaryta visą dieną, o šeštadienį nuo 9 iki 2 valandos po pietų.

SVEIKATA... BRANGUS TURTAS

Ar Galima Sulaikyti Senatvės Priartėjimą?

Ankstyvesniais laikais pasenę žmonės jautėsi esą tikę tik pensijai ir poilsiui. Buvo manoma, jog jie serga senatvės ligomis, kurių neįmanoma pagydyti.

Šių dienų medicina į senus žmones turi jau kitokią pažiūrą. Pasirodo, kad seneliams galima pratęsti gyvenimo pajėgas, suteikiant jiems darbą, kurį jie pajėgia atlikti, ir sužadinant juose kūrybiškuosius palinkimus. O vadinamomis "senatvės ligomis" dažnai serga net neseno amžiaus žmonės ir jos nepriklauso nuo žmogaus metų.

Civilizuotame pasaulyje vis daugiau atsiranda senesnio amžiaus žmonių. Ateity jų bus dar daugiau. O šiuo metu net 15 nuošimčių pasaulio gyventojų jau yra peržengę 60 metų ribą. Ir todėl ekonomistams bei kitokiems ateities numatymo specialistams iškyla klausimas: Kaip pasaulis galėtų pasiruošti sutikti ateityj senų žmonių prieaugį?

Kas Gi Yra Toji Senatvė?

Medicinoj atsirado visiškai nauja šaka — geriatrija, kuri yra susidomėjusi ne vien seno amžiaus ligomis, bet rimtai tyrinėja ir biologinį senatvės procesą. Pirmieji šioje pasireiškė anglai, o juos dabar seka ir daugelio kitų kraštų specialistai-mokslininkai, kurie tyrinėja kodėl vieni žmonės anksčiau pasensta, o kiti, priešingai, ilgam išlaiko jaunatviškumą, darbingumą ir stiprias jėgas. Humanitarinės įstaigos, ir apdraudos draugijos ir milionieriai nesigaili paremti mokslo sritį.

Šiandien žmonės ilgiau gyvena, nes yra sumažėjusios ar net ir išnykusios kaikurios užkrečiamos ir epideminės ligos, kaip, pvz., cholera, raupai, difteritas ir t.t. Pavojinga dar neseniai plaučių uždegimo liga, dabar jau sukelia visai mažai pavojaus. Žodžiu, žmonės šiuo metu ilgiau gyvena, nes medicina surado daug cheminių priemonių, antibiotikų, vitaminų ir hormonų, kurie nugali ligas ir padeda žmonėms sveikiems išlikti.

Bet kas gi, pagaliau, yra tojo senatvė? Svarbiausioji priežastis yra audinių irkūno lastelių susidėvėjimas. Greta atsiranda materijos pasikeitimai, nervų sistemos ir ypač kraujo apykaitos aparato sušlubavimai. Visa tai ir prisideda prie kūno organų susidėvėjimo, jų veikimo susilpnėjimo ir visų tų reiškinių, kuriuos žmonėms tenka pakelti senesnio amžiaus susilaukus.

Bet geriatrija ir bendroji medicina vis daugiau priemonių kūno organų padėti ilgiau veikti, nesusidėvint ir nesusilpnėjus. Tuo būdu pasipriešinamą senatvės reiškiniams bei senatvės ligoms priartėti.

Sveikiausias Darbas Yra Tas, Kuri Atliekam Gryname Ore

Kasdieninis darbas savaime turi įtakos ne vien į žmogaus savijautą, bet ir į sveikatą. Nesvarbu, ar tai bus raumenų, t. y. fizinis darbas, ar protinis, kuris yra lygiai sunkus ir varginas. Tačiau jau pats faktas, kad dirbame ne atvirame ore, bet uždaroje patalpoje, turi negeros įtakos į dirbančiųjų sveikatingumą ir amžių.

Aišku, protinį darbą dirbą neturi dirbtuvių ūžesio, dulkių, pamažu nuodijančių duju ar panašios pavojingos aplinkos, bet jiems tenka pakelti kitokias negeroves. Juos dienos metu akina elektros šviesa, tenka kvėpuoti popierio dulkėmis, bet svarbiausia, jie privalo dirbti sėdėdami, panaudojant mažai judėsio. O tai sveikatai yra pavojinga.

Sveikiausias žmogui darbas, jei, aišku, jis nebūna pernelyg sunkus ir įtemptas, — yra darbas lauke, atvirame ore. Tuo būdu kūnas yra veikiamas saulės spindulių, plaučiai kvėpuojo grynu oru, kuriame yra daug deguonės, būna pakankamai fizinio įsitempimo. Visa tai sveikatai yra labai naudinga.

Įtemptas darbas raštinėse, kaip teigia žinovai, sveikatingumui yra nemažiau pavojingesnis, negu darbas fabrikuose, kasyklose, akmens skaldyklose. "Baltų apykaklių" ir baltarankių darbas dažniausiai atliekamas vadinamo nesveiko oro sąlygose, protinis įsitempimas silpnina nervų sistemą, dirbant sėdimą darbą padėtis neigiamai veikia visą organizmą. Yra nustatyta, kad protinio darbo žmonės labiausiai kenčia nuo širdies sukrikimų ir sunegalavimų. Todėl vadinamiems baltarankiams ypač patartina kreipti dėmesį į sveikatą. Jie privalo daugiau būti atviram ore, daryti gimnastikos pratimus, kad duotų darbo raumenims ir kaulams, kad pagyvintų kraujo apykaita. Ir jiems reikia dažniau ir savo sveikatos stovį patikrinti.

Miestų ir didmiesčių gyvenimas yra patogus. Bet gyvenimas ir darbas gamtoje, kad būna ir be ypatingų patogumų, yra žmogui visada sveikesnis.

Neužilgo Paminėsim Lauryno Ivinskio 150 m. Užgimimo Sukaktį

Laurynas Ivinskis, 1848 metais iš eidęs pati pirmąjį lietuvišką kalendorių, gimė 1808 m., Užvenčio parapijoje. Jo gimimo diena ir mėnuo nežinomi, tik spėjama, jog tai galėjo būti metų pradžioje.

L. Ivinskio kalendoriai, kuriuos jis leido iki 1864 metų, pavadavo nesamus laikraščius, teikė ūkininkams reikalingų žinių, spausdino ir anuometinius mūsų užgimstančios literatūros kūrinius (Antano Baranausko "Anykščių šilelį", Karolinos Praniauskytės "Artojų giesmės", Antano Kairio eilėraščius ir tt.).

Kai rusų valdžia uždraudė lietuvišką spaudą, Laurynas Ivinskis išspausdino 1865-67 metais tris kalendorius rusiškomis raidėmis, kurie turėjo mažesnį pasisekimą. Ir po to 1878 metais dar įstengė išleisti vieną kalendorių — ankstyvesniu pavadinimu "Metų skaitlius ūkiškas", jau lietuvišką.

Laurynas Ivinskis buvo pasiryžęs leisti ir lietuvišką laikraštį pavadinimu "Aitvaras", bet, nežiūrint dėtų nemenkų pastangų, iš rusų valdžios laikraščiui leidimo nebuvo gavęs.

Per savo gyvenimą dirbęs daugiausia mokytojo darbą, be kalendorių paruošimo ir leidimo, buvo dar įpusėjęs sudaryti lietuviškai-lenkišką žodyną, išvertė apysaką "Genovaitę" ir tt.

Mirė Laurynas Ivinskis 1881 m. liepos 17 dieną.

Keliautojų Pasakos

Du keliautojai bando papasakoti keisčiausius nuotykius:

— Žinai, tamsta, tas Egiptas yra nepakenčiamas kraštas dėl savo karščių. Ar patikėsite, jog nulipę nuo piramidų mes saulės karštyje kepėm kiaušinius?

— O, tai niekis palyginus su Zanzibaru. Ten mes kepėm kiaušinius mėnulio šviesoje.

Pėdos parodys, kas pavogė.

Visus Malonius Tautiečius Kviečiame Dalyvauti

Metiniam Sandaros Koncerte

Bus Suvaidinta Linksma Operetė

"Sveikam Ligos Neikalbėsi"

Muzika J. OFFENBACHO — Muzikalis Direktorius J. BYANSKAS — Režisorė GEN. GIEDRAITIENĖ

ŠĮ SEKMADIENĮ, LAPKRIČIO 3 DIENĄ

LIETUVIŲ AUDITORIJOJE

3133 South Halsted Street

VYTAUTAS LAZAUSKAS

Christina MILLER-BERTULIS

JULIUS SAVRIMAVIČIUS

JUOZAS BRAŽYS

Operetės Vaidinime Dalyvauja:

Christina Milleriūtė - Bertulis, Juozas Bražys, Julius Savrimavičius ir Vytautas Lazauskas.

Šioje Sandaros Pramogoje Jūs Išgirsite Gražių Lietuviškų Dainų ir Muzikos; Pamatysite "Ateitis" Grupę Atliekant Tautinius Šokius. Kiekvienam Bus Smagu Praleisti Sekmadienio Vakarą Tarpe Savųjų Prietelių ir Artimų Tautiečių.

GERALDINE RENNER

PASIŽYMĖJUSI CHICAGIECIŲ LIETUVIŲ ŠOKĖJŲ GRUPĖ "ATEITIS" PASIRODYS KONCERTINĖJE PROGRAMOS DALYJE.

Šokiams Gros BALIO PAKŠTO ORKESTRAS

Pradžia 3:30 val. po pietų — Įžanga su Taksais $2.00

Po Programos Šokiai, Bendras Pasilinksminimas ir Vaišės...

Pasimatysim Sandaros Koncerte Šį Sekm.

Dalyvaukite ir Jūs Gražioje Pramogoje Šį Sekmadienį

Kviečiame Visus Atsilankyti. Koncertas Prasidės 3:30 p.p.

Taigi, metinis Sandaros koncertas jau čia pat. Jis įvyksta šį sekmadienį, lapkričio 3 dieną, Lietuvių Auditorijoje. Pradžia 3:30 val. popiet.

Kviečiame visus tautiečius atsilankyti į šią pramogą ir pamatyti bei išgirsti gražų ir įvairų programą, kuris yra paruoštas jūsų palinksminimui. Kaip žinote, bus suvaidinta linksma J. Offenbacho operetė "Sveikam Ligos Neikalbėsi", kurioje svarbieji dainininkai ir aktoriai yra: Christina Milleriūtė-Bartulis, Juozas Bražys, Julius Savrimavičius, Vytautas Lazauskas ir kiti. Muzikinis direktorius yra Jonas Byanskas, o režisorė — Genovaitė Giedraitienė.

Išgirsite taip pat lietuviškų dainų ir muzikos, kurias išpildys solistai. "Ateitis" šokėjų grupė patieks gyvų tautinių šokių. Paskiau turėsime progos pasisvečiuoti, pasilinksminti ir susitikti su savo prieteliais ir pažįstamais. Šokiams gros žinomas Balio Pakšto orkestras.

Atsilankę į šią mūsų pramogą jūs turėsite daug smagumo. Tuom pat sykiu jūs paremsite ir lietuvišką spaudą.

Bus malonu pasimatyti su jumis šį sekmadienį Sandaros koncerte.

Šauniai Paminėtas Bruno Shukio Sr. 65-tas Gimtadienis

Spalio 26 dieną pavakariais užsipildė Bruno ir Nellie Shukių rezidencija, 7123 S. Maplewood Ave., artimais draugais ir giminaičiais pasveikinti šeimininką 65-to gimtadienio proga.

Pasikalbėjimų ir puikių vaišių eigoje, ilgesnius sveikinimus ir linkėjimus p. Bruno Shukiui Sr. išreiškė p. Stanley Balzekas Sr., Justinas Mackevičius, Dan Kuraitis, John Pakel Sr., ir kiti.

Šeimininkas su savo mylima žmona Nellie, padedami dukrai Sally, sūnams Bruno Jr. ir Vyto prižiūrėjo, kad svečiams netruktų vaišių ir gėrimų.

Svečių tarpe buvo taipgi p-nai W. Bachūnai, iš Tabor Farm, Mich., p-nai A. Shakėnai, St. Balzekas Jr. su žmona, p-nai O Kasautkiai, p-nai R. Petros, p-nai St. Krukai, p-nai J. Kaledinskai, p-nai E. Yodikiai su dukra Brone, p-nai J. Padžiunai, p-nai M. Zizai, p-nai Sebastionai ir kiti.

Tai tikrai buvo maloni ir smagi sueiga, kurioje turėjome progos palinkėti celebrantui Bruno Shukis Sr. daug laimės geros sveikatos ir ilgiausių metų. — **Theodora Kuzas.**

Pagerbs P-nią M. Dzimidas

Amerikos Legiono moterų vienetas lapkričio 8 dieną turės iškilmingą sueigą Sherman viešbutyje pagerbimui "Gold Star" motinų.

Pastaruju tarpe bus ir p-nia Mary Dzimidas, 7151 S. Troy.

Pakeliui i Namus Buvo Sustojus Chicagoje

P-nia Josephine Baktys, gyvenanti Westville, Ill. buvo nuvykusi i Long Beach, Cal. ir viešėjo pas George ir Pola Lucas. Griždama namo, ji sustojo Chicagoje ir savaitę laiko praleido pas p-nus Augustą ir Oną Saldukus.

Viešnia taipgi dalyvavo ir Sandaros 100 moterų kuopos suiegoje.

Buvo Surengta Graži "Shower Party"

Būsimai nuotakai Mary Jamen 1746 S. Union Ave., kuri neužilgo išeis už Jono Jonušo, 560 W. 18 St., buvo surengta lietuviu parapijos salėje puiki "shower Party". Marytei buvo įteikta daug vertingu dovanu.

Bet po šios pramogos, sekančia diena susirgo flu Marytė, jos motina ir sužadėtinis. Juos visus prižiūrėjo Ona Šaulienė.

Seni ieško išeities, jauni grumiasi.

Lietuviškos Muzikos Srity Išdirbo 50 Metų

JONAS BYANSKAS

Prieš 50 metų į Chicagą atvyko komp. Mikas Petrauskas, kuris jau ir tais laikais buvo žinomas kaipo operetės "Birutė" autorius. Besiruošdamas pirmutiniam savo koncertui, jis aplankė Aleksandrą Byanską, kuris tuomet gyveno 3327 S. Lituanicą Ave. Patyręs, jog Byansko jaunas sūnelis Jonas skambina pianu, paprašė kad tas paskambintų. Pastebėjęs jaunučio muziko gabumus, M. Petrauskas tuojau pakvietė Jonuką akompanuoti jam koncerte.

Jonuko gyvenime tai buvo svarbus įvykis. Nuo to laiko jis pradėjo smarkiau lavintis ir studijuoti muziką iki jis tapo geriausiu pianistu Chicagos lietuvių tarpe.

Jonas Byanskas ilgus metus vadovavo "Birutės" chorui, paruošė scenai daugybę muzikinių veikalų, akomponavo dainininkams, vadovavo orkestrams, pats vra parašęs lietuviškų dainų.

Dabar, kaip žinome, jis jau vra paruošęs solistus operetei "Sveikam Ligos Neikalbėsi", kuri bus suvaidinta Sandaros koncerte, ši sekmadienį. Tos operetės režisore yra Genovaitė Giedraitienė, su kuria p. J. Byanskas bendradarbiauja muzikos srityje jau ilgoką metų eile.

Šių sukaktuviu proga linkime p-nui Jonui Byanskui sveikatos, ištvermės ir tolesnio pasisekimo lietuviško meno dirvoje.

Persikėlė į Marquette Parko Apylinkę

Juozas ir Agnes Raudis pardavė savo namą Palos Park ir persikėlė gyventi i nusipirktą puikią rezidenciją, 3246 W. Marjuette Road.

P-nia Agnes Raudis yra motina gerai žinomo geležinių daiktų krautuvės savininko Stanley Yanas, 2817 W. 63 St.

Amerikos Lietuvių Piliečių Pašalpos Klubas rengia pasilinksminimo vakarą, sekmadienį, lapkričio 3 diena, Hollywood salėje, 2717 W. 43 St. Pradžia 4 val. popiet. Šokiams gros Ben Pavio orkestras.

Atliks Agutės Rolę

Christina Milleriūtė-Bartulis

Kam nebus malonu ir smagu matyti ir girdėti šią gabią ir žavėjančią dainininkę bei vaidintoją linksmoje muzikinėje komedijoje? Galime užtikrinti, jog ją visi pamėgs, kai ji pildys Agutės našlaitės rolę operetėje "Sveikam Ligos Neikalbėsi", kuri statoma Sandaros koncerte, sekmadienį, lapkričio 3 dieną.

Dalyvaukite šiame koncerte ir būkite mūsų malonių ir garbingų svečių tarpe.

L. Striupai Pavaišino Būrį Prietelių

Pereitą šeštadienį, p-nų Louis ir Kostancijos Striupų namuose, 7655 S. Sangamon St., buvo susirinkęs būrelis jų prietelių į šeimyniška pramogą. Joje dalyvavo Antanas ir Marijona Walskiai, Antanas ir Karolina Shimkūnai, Kazimieras ir Josephina Vikaniai, Juozapas ir Ona Rudžiai, Jim ir Eleonora Kaspučiai.

Ši smagi sueiga tesėsi iki rytmečio ir niekas nesiskubino išvažiuoti namo.

T. Mockus Išgelbėjo Dukrą Nuo Piktadario

Į Tito Mockaus namus, 3324 So. Union Ave., apie 3 val. nakties, įsibriovė per langą piktadarys. Tai pajutusi T. Mockaus duktė Valė pradėjo garsiai šaukti. Tuo tarpu piktadarys jai griebė už kaklo, užčiaupė burną ir pradėjo smaugti.

T. Mockus, kuris miegojo gretimam kambary, išgirdęs dukters šauksmą atskubėjo ją gelbėti, bet piktadarys, pajutęs pavojų, labai "mikliai" per tą patį langą iššoko ir pabėgo. Šeimininkas tesuspėjo pamatyti piktadario tik labai plačius batų padus...

TRUMPOS ŽINIOS

Malvina Jonikienė, 6346 So. Washtenaw Ave., spalio 22 dieną baigė Comptometro mokyklą ir už dviejų dienų pradėjo dirbti Santa Fee geležinkelio raštinėje.

Juozas F. Raudis, 3246 West Maquette Road, lapkričio 6 diena paminės savo 67-tą gimtadienį.

Pereitą antradienį, Chicagos miesto majoras Daley buvo iškėlęs Blackstone viešbuty šaunią puotą konsulų korpusui. Puotoje dalyvavo ir Lietuvos konsulas P. Daužvardis su žmona.

Justina Novickienė pardavė A. Kiseliui savo užeigą, 3529 S. Halsted Street.

Lapkričio 6 dieną sueis 10 metų kaip mirė adv. F. Bradchulis, veteranas amerikiečių lietuvių veikėjas.

P-nia Vera Martin, 8046 So. Artesian Ave., grįžo iš Šv. Kryžiaus ligoninės, kur jai buvo padaryta sunkoka operacija. Ji dabar jaučiasi daug geriau ir tikisi neužilgo pasveikti. Vera yra duktė p-nios Gertrudos Necrash.

Drabužių valymo įmonė "Aldona", kurios savininkė yra Aldona Valienė, šiomis dienomis persikėlė į didesnes patalpas, 3358 S. Halsted St.

Feliksas Raudonis, vienas savininkų Roosevelt Furniture Co., buvo išvykęs į Madison, Wis., aplankyti savo sūnų Robertą, kuris studijuoja Wisconsino univ-tete. Grįždamas į Chicagą jis buvo sustojęs Rockforde, Ill. pasimatyti su ten gyvenančia savo motina p-nia Teofilija Raudoniene.

Parvykęs į Tampa,Fla. mūsų žinomas tautietis Juozas Krukas prisiuntė iš ten geriausių linkėjimų savo prieteliams Chicagoje.

Gavome pranešimą, jog Rhinelander, Wis. sunkiai susirgo p-nia Carolina Urbienė, motina Ciceroje gyvenančių Prano ir Antano Zangrių.

Vaclovas Kimontas, 3718 W. Gunnison St., spalio 28 dieną paminėjo savo gimtadienį.

Jadvyga Lukošiūnas, 3849 S. Albany Ave., savo varduvių proga buvo surengusi šaunias vaišes savo namuose.

Antanas Walskis, 3259 West Pierce Ave., buvo išvykęs į Jono ir Josephine Jasinskių ūkį, netoli Michigan City, Ind., kur jis turi 21 bičių avilį. Tas bites jis parengė žiemos sezonui.

A. Valskis buvo užsukęs ir pas p-nus Lašus, kurie džiaugiasi, jog pasėti laukuose kviečiai jau sužaliavo.

Pereitą ketvirtadienį buvo palaidotas Juozas Valutskis, gyvenęs 1521 N. Bell Ave. Jis mirė širdies liga.

Kazimiera Samuolienė, 2955 So. Quinn St., spalio 25 d., ilgesnį laiką sirgusi širdies liga, ir prisidėjus dabar gripui, staiga mirė sulaukusi vos 46 metų amžiaus.

Spalio 26 d. vakare staiga nuo širdies smūgio mirė buves Lietuvos kariškis Aleksandras Jakubauskas, 48 m. amžiaus.

Lankėsi Chicagoje

Iš Sorona, Wis. buvo atvykę į Chicagą Arnoldas ir Albena Braziai, su sūneliu ir Antanas bei Ona Niprikai. Pavieešėję čia keletą dienų, jie iškeliavo į Bridgeman, Mich. pasimatyti su savo giminėm.

Jie gailisi, kad į taip trumpą laiką negalėjo aplankyti čia visų savo prietelių ir pažįstamų.

Surengė Puotą Savo Dukrelei

Jonas ir Ona Sliteriai, 2624 W. 69 St., surengė savo namuose spalio 27 dieną puikias vaišes atžymėti savo jauniausios dukrelės Marytės sutvirtinimą sakramentu.

Vaišėse dalyvavo p. Arlauskas, Dr. Petras Atkočiūnas su šeima, Dr. Menfredi ir kiti.

Gaila, kad negalėjo dalyvauti ir daugiau jų artimųjų — Juliaus Kuzo šeima ir Dr. V. Tumasonis su šeima, kurie jau anksčiau buvo pasižadėję dalyvauti "Margučio" jubiliejuje.

Lauksim Jūsų

Pakvietimas į Sandaros Koncertą šį Sekmadienį

Kvieslys štai vėl jau čia
Su žinia ta pačia.
Ją skelbiame kasmet,
Klausyk, kaip niekuomet.

Gerumai dideli,
Suprasti tu gali.
Ein' progresas aukštyn,
Aug', plečiasi platyn.

Lošėjai oi, oi, oi,
Žavės visus jie tuoj!
Šokėjų bus gana,
Estrada kupina.

Tautos tvirti tarnai,
Visi jūs marš, tenai.
Bus nuotaika gera,
Jus laukia Sandara.

Suprantat jūs kelius,
Kovoja prieš piktus,
Kovot ji nenustos,
Ik laisvę iškovos.

Remkit Sandarą visi,
Jaunuoliai ir seni.
Ji kovoja iš peties,
Ir jai reikia paspirties.

— **Kvieslys.**

Amerikos mokslininkai pagamino tokia plieno rūšį, kuri atlaiko 285,000 svarų į vieną kvadratinį colį spaudimą.

Eleona Vambutaitė Atsižymėjo Mokykloje

Lankanti Kelly aukštesnę mokyklą, Eleona Vambutaitė, 4501 S. Hermitage Ave., už atsižymėjimą moksle tapo pagerbta ir paskirta dirbti trumpą laiką ofise prie atsakomingų pareigų.

Ji yra duktė Alfonso ir Eleonos Vambutų.

Paminėjo 25 Metų Mirties Sukaktį

Kazimieras Conrad žuvo automobilio katastrofoje prieš 25 metus, turėdamas vos 21 metus amžiaus. Šiomis dienomis jo motina Stella Conrad, 4343 S. Troy St. atžymėjo tą gedulingą sukaktį pereitą trečiadienį, sukviesdama gimines ir pažįstamus.

Kitas p-nios Stella Conrad sūnus — Jonas tuom pat sykiu paminėjo ir savo gimtadienį. Tas šiek tiek sušvelnino liūdėsio dieną.

Kviečia į Susirinkimą

SLA 217 kp. eilinis susirinkimas bus š. m. lapkričio 3 d., 2:30 v. p. p., Marquette Hall, 6908 So. Western Ave.

Susirinkimo metu kuopos nariai — broliai M. Mackevičius ir L. Šmulkštys kalbės apie Lietuvą nepriklausomybės metais ir sovietinėje okupacijoje.

Visi nariai ir svečiai prašomi gausiai dalyvauti.

— **Kuopos Valdyba.**

Ne dėl to žmogus juokiasi, kad yra linksmas, bet jis yra linksmas, dėl to, kad moka juoktis.

ATNAUJINAME NAMĄ!

DIDELIS PAVYZDŽIŲ PREKIŲ

IŠPARDAVIMAS

40% NUOLAIDA

Lovoms, Stalams, Lempoms, Parlor Setams
Ir Šimtams Kitų Prekių

Taip pat didelis pasirinkimas naujausių ir moderniškiausių rakandų, TV, vėsintuvų, šaldytuvų, pečių, veidrodžių ir kt.

F. A. RAUDONIS ir N. BERTULIS, sav.

ROOSEVELT FURNITURE COMPANY

2310 W. Roosevelt Road

Telef. SEeley 3-4711

Krautuvė atidara sekmadieniais nuo 11 iki 4:30.

SKOLINK IR TAUPYK

Standard Federal Savings

— **Pačioj saugiausioj ir stipriausioj Amerikos įstaigoj.**

Daugumas Chicagos lietuvių savo pinigus taupo STANDARD FEDERAL įstaigoje, nes ilgų metų patyrimas juos įtikino, jog tai yra pati stipriausioji ir saugiausioji įstaiga.

Žemausiais procentais skoliname pinigus namams pirkti, statyti ir taisyti.

Kai perki namą, visuomet kreipkis į STANDARD FEDERAL — sutaupysi pinigų ir išvengsi bereikalingų rūpesčių.

STANDARD FEDERAL visiems teisingai patarnauja, o karo ir depresijos laikais taupytojams visados mokėdavo pagal pareikalavimą.

STANDARD FEDERAL turtas viršija 57 milijonus dolerių.

Atsargos Fondai STANDARD FEDERAL įstaigos siekia 5 milijonus ir ketvirtį. Be to, visos taupytojų sąskaitos yra apdraustos Federal Savings and Loan Insurance Corporation.

Pinigai įdėti prieš 11-tą dieną, neša dividendą už visą mėnesį.

CHARTERED AND SUPERVISED BY
THE UNITED STATES GOVERNMENT

JUSTIN MACKIEWICH, President

JUSTIN MACKIEWICH, JR., Vice-President
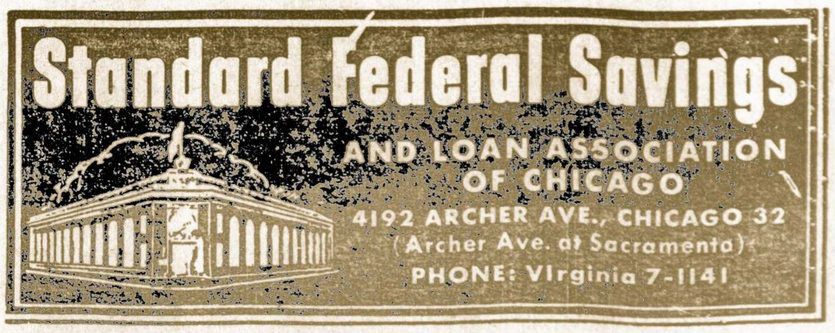
DARBO VALANDOS: Kasdien, įskaitant šeštad. nuo 9 val. ryt iki 4 val. po pietų. Ketvirtadieniais nuo 9 val. ryto iki 8 val. vakaro
Trečiadieniais visai neatidaroma.