SANDARA

THE LEAGUE

LITHUANIAN NEWSPAPER

SANDARA
Published by the Lithuanian National League of America
Consisting of 100 Branches Located in all Principal Cities of the United States
840 W. 33rd St., Chicago 8, Ill.
Phone YArds 7-4789

VAL. XLIV. PENKTADIENIS, LAPKR.-NOVEMBER 15 D., 1957 M. No. 46

BRUOZAI

Rašo V. G.

SOVIETŲ IŠRADIMAI IR PROPAGANDA

APIE NAUJOSIOS ANGLIJOS SLA. NARIUS

ŽEMAIČIAI GALI MINĖTI IR TOKĮ JUBILIEJŲ.

Sovietuose yra gerų išradėjų bent vienoje srityje, tai propagandos. Jų išrastas ir paleistas į erdvę "sputnikas" pasitarnavo ne vien išgarsinimui jų technikos, bet, kas yra dar svarbiau — nukreipė vakariečių akis į tuščias dausas ir net į Mėnulį.

Raudonieji magikai, ištraukdami iš savo tarbos žemės satelitus, laikinai paslėpė savo politinius satelitus ir vergus, esančius anoje pusėje geležinės uždangos. Pasekoje to, amerikiečių ir anglų spauda daugiau rašinėja apie skraidantį rakietoje šunelį, negu apie milionus ir milionus sovietų priespaudon pakliuvusių žmonių. Netgi Jungtinės Tautos užmiršo apie savo rezoliucijas Vengrijos reikale.

— o —

Šį ir sekantį mėnesį SLA. kuopose tęsis nominavimas kandidatų į pildomą tarybą. Kaip visuomet, taip ir šį kartą pasireiškia spaudoje ir lapeliuose smarkesnė agitacija už vienokį ar kitokį "sleitą" arba pavienį asmenį.

Teko matyti paraginimus nominuoti visą dabartinę pildomą tarybą; teko taipgi pastebėti ir atsišaukimus, kurie ragina balsuoti ir už porą naujų kandidatų.

Nesigilinant į diskusijas apie atskirų kandidatų vertybes, norėtūsi visgi priminti apie vieną trūkumą, kuris pasireiškia esamam pildomos tarybos sąstate. Kaip žinome, toje taryboje nėra vieno pareigūno iš Naujos Anglijos, apimančios Massachussetts, Conecticut ir kitas valstijas.

— o —

Kiek atsimenu, tai iš Naujosios Anglijos anksčiau būdavo išrenkamas vienas, o kartais ir du asmenys į SLA pildomą tarybą. Mass. ir Conn. valstijose yra daug susivienijimo narių, veiklių kuopų ir apskričių. Todel toji didžiulė apylinkė privalėtų turėti savo atstovybę būsimoje pildomoje taryboje. Šiuo metu SLA. pildomoje taryboje nėra nei vieno asmens iš Naujosios Anglijos. Tą netikslumą ir skriaudą reikėtų atitaisyti šiose nominacijose, o paskiau ir rinkimuose.

—o—

Žemaičiai šiuo laiku turėtų garbingai atžymėti vieną jubiliejų, tai 800 metų sukakti nuo Žemaitijos pasirodymo į istorinę areną kaipo apjungta ir stipri kunigaikštija.

Galimas daiktas, jog Žemaitija ir aukštaičiai sudarė valstybinį vienetą, kovodama su danais ir švedais, kurie nuolat brovėsi į tą kraštą ir bandė įsiviešpatauti. Bet apie tik tikslesnių užrašų nerandame. Tik apie vidurį 11-to šimtmečio, sekant senas chronikas, žemaičiai pasirodė kaipo stipri, susivienijusi giminė, vadovaujama kunigaikščio Gimbuto. Pastarasis su savo broliu Kernium buvęs aukštaičių ir visos Lietuvos valdovu.

Aukštaičiai, nenorėdami prisipažinti, kad prieš 800 metų juos valdė žemaičiai, užsispyrusiai tvirtina, kad pirmutinis jų "karalius" buvęs Mindaugas, kuris pasirodė visu šimtmečiu vėliau.

— o —

Naujų sumanymų ir išradimų amerikiečių gyvenime nemažai patiekia ir atkeliavę iš svetur žmonės. Apie vieną tokių vertėtų prisiminti ir šiame rašinyje.

Atvykes 1938 metais Amerikon saldainių gamintojas Stephen Klein pasiryžo sudominti amerikiečius saldžiai-karčiu šokoladu. Visi sakė, jog jis yra beprotis ir kad tokio šokolado joks žomgus čia nevalgys. Bet Klein'as vistik pabandė saldžiai kartų šokoladą gaminti ir pats New Yorke, vaikščiodamas nuo namo iki namo, jį parduodavo.

Po dviejų metų Klein'as jau turėjo penkias krautuves, kur buvo pardavinėjami jo šokolado gaminiai. Šiandien, po dvylikos metų, jis jau turi ne tik didelę gamybos įmonę, bet ir penkiasdešimt savo prekių parduotuvių.

— o —

Laikas ištikro greitai bėga. Rodos neseniai atsisveikinom su vasarėle, o štai, žiūrėk, jau baigiasi lapkritis ir artinasi Kalėdos!

Sakoma, jog pinigų galima šiaip taip pasiskolinti, bet laiko, tai nepasiskolinsi ir už aukščiausias palūkanas. Todėl laiką reikėtų daugiau įvertinti ir jį tinkamai sunaudoti.

Iš seno įpratimo mes esame linkę atidėlioti rytdienai tą, ką galėtumem atlikti šiandie. Bet, kaip iš praktikos žinome, daug gražių sumanymų mūsų tarpe laukia ir nesulaukia tokio rytojaus. Tiesa, mes triūsiamės ir šį tą atliekame savo mažuose darželiuose, bet platesni užsimojimai, kurie sustiprintų ir pakeltų aukščiau visą mūsų išeiviją, pasilieka neišjudinti.

Taigi, ir mums reikėtų atsiminti, jog atidėliojimas visa ko rytojui nėra išmintingas paprotys.

— o —

Oras apgauna ne tik žmones, bet ir augalus. Kai prieš porą savaičių Elliotstown, Ill. miesto apylinkėse užėjo šiltas oras, tai farmerio John Lidy sode pražydėjo 47 metų obelis, tur būt manydama, jog vasara yra nusprendusi sugrįžti ir pasilikti.

Bet taip neįvyko. Po aštuonetos dienų, užėjo šalnos ir sunaikino obelaitės žiedus.

Ir geras žmogus gali supykti.

Vokiečiai Nutarė Įsijungti į Pasaulio Apsigynimą

Aplankė Lenkiją -- Rado Joje Skurdą

Apsilankymas Paliko Jiems Slėgiantį Įspūdį

Viena amerikiečių lenkų šeima aplankius savo gimines Lenkijoje, neseniai grįžo į Chicagą.

Pasak jų, dabartinį lenkų kraštą jie rado visai nepanašų į anų laikų Lenkija. Ji dabar prispausta, liūdna ir tuščia — ten žydi tik skurdas ir vargas...

Jie sako, kad dabar gaunami iš Lenkijos laiškai, toli gražu, neatvaizduoja to krašto gyventojų šiandienini gyvenimą ir nedateklius, nes Lenkijos gyventojai bijo užsitraukti dabartinių jos valdovų rūstybę ir dėlto nerašo tikros teisybės.

Važiuodami į svečius ilgesniam laikui, iš turtingos Amerikos, jie savo giminėms nugabeno nemažai dovanų, tačiau ju nepakako... Jie pamatę šiųdienį Lenkijos krašto ir savo giminių apverktinai skurdų gyvenimą, atidavė giminėms visus savo rūbus bei marškinius nusivežtus svečiuose persimainyti.

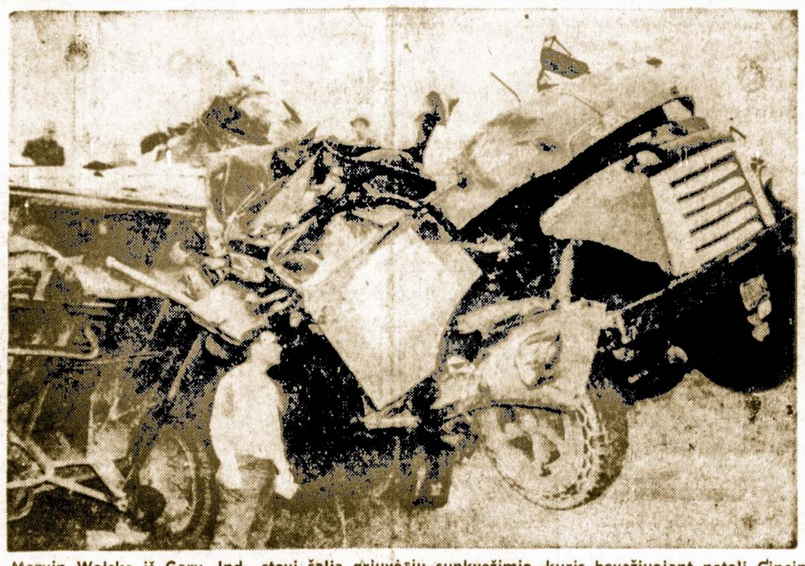

Marvin Wolske iš Gary, Ind., stovi šalia griuvėsių sunkvežimio, kuris bevažiuojant netoli Cincinnati, Ohio, atsimušęs į stulpą apvirto ir sudūžo. Šoferis, iš Kankakee, Ill., užmuštas vietoj, o Wolske buvo išmestas iš sėdynės ir išliko gyvas.

Šį Sekmadienį Įvyksta Chicagos Lietuvių Tarybos Konferencija

Išgirsite Įdomių Pranešimų Ir Apsvarstysite Eilę Svarbių Klausimų

Chicagos Lietuvių Taryba praneša, kad Chicagos ir apylinkės organizacijų atstovų metinė konferencija yra šaukiama š. m. lapkričio mėn. 17 d. (sekmadienį), 1 val. 30 min. p. p. Lietuvių Auditorijoje, 3133 So. Halsted Street.

Chicagos Lietuvių Taryba kreipiasi į visas patriotines lietuvių organizacijas ir prašo prisiųsti konferencijon savo atstovus: nuo kiekvieno pilno ar nepilno 25 narių skaičiaus siunčiamas vienas atstovas.

Tik mūsų visu bendru darbu ir sujungtomis jėgomis yra galima sėkmingiau vesti kova dėl Lietuvos išlaisvinimo, reikšti laisvajam pasauliui lietuvių tautos vargus, priminti okupantų jai daroma skriaudą ir kartu ispėti koks pavojus gresia iš bolševikų laisvoms tautoms.

Tam darbui vykdyti yra reikalinga nemaža lėšų. Todėl organizacijos prašomos šios konferencijos proga Tarybai paskirti aukų.

Konferencijoje bus pranešta apie Tarybos veikla, pasitarta del ateities darbu, išklausyta atstovų sumanymai bei pasiūlymai ir išrinkta Taryba 1958 metams.

Visi yra laukiami ir kiekvienas bendradarbiavimas Lietuvos laisvinimo byloje yra branginamas.

Nepamirškite savo lietuviškos pareigos. Jungkime aukščiausiam lietuvių tikslui savo jėgas ir stiprinkime Lietuvos vadavimo darba.

Chicagos Liet. Tarybos vardu:
Teodoras Blinstrubas,
Tarybos pirmininkas.
Dr. Kazys Drangelis,
Vykdomasis Sekr.

I Lenkija Iš Rusijos Sugrįžo Daug Žmonių

Lenkų valstybinė spaudos agentūra PAP pranešė, kad pastarųjų devyniu mėnesiu laikotarpyje iš Rusijos į Lenkija repatriavo 66.000 Lenkijos piliečių. Daugelis atvykusiu Lenkijoje neturi jokiu giminiu.

Sugrįžtančiais pasirūpinti yra įsteigti du parūbežiniai punktai. Vakarinėje krašto dalyje kur naujai atvykę yra apgyvendinami, veikia devyni kiti pagalbos bei patarimu punktai.

Amerikos Obuoliai Į Vakarų Europą

Dėl šaltos žiemos ir lietingo pavasario, vakarų Europoje šiu metų obuolių derlius yra 40 nuošimčių menkesnis, negu buvo kitais metais.

Tuo tarpu Amerikoje obuoliu uždėrėjo net 12,6% daugiau, negu 1956 metais. Numatomas nemenkas obuoliu iš Amerikos į Europą eksportas.

Našlės ir Našliai Buvo Susirinkę į Kongresą

Septynių Europos kraštų našlės ir našliai buvo suvažiave į Olandiją, į savo pasaulinį kongresą. Iš viso dalyvavo 1,400 delegatų. Tokie kongresai įvyksta kas ketvirti metai.

Kongreso metu, be oficialiųjų posėdžiu, delegatės bei delegatai praleido laiką susipažinimo arbatėlėse, iškilminguose bankietuose ir bešokdami.

Visų suvažiavusių tikslas buvo surasti sau gyvenimo draugą ar draugę.

Ieško Biliono Lobio

Kolumbijos laivynas pasiuntė į nedidele Santa Carolina sala speciale ekspediciia, kuri ieškos ten paslėpto lobio, siekiančia net $1.400.000,000 vertės.

Ekspedicija turi anglų 17-to šimtmečio pirato Sir Tenry Morgan planus, kuris tuos turtus savo laiku yra paslėpęs Santa Carolina saloje.

Rinkimai Paleckinėse Profsąjungose Yra Tik Eilinė Komedija

Vilniaus radijas spalio 25 d. atskleidė būdus, kuriais Lietuvoje partijos vadovybė stengiasi pravesti profesinių sąjungų "rinkimus". Pasirodo, išleistos instrukcijos, kad profsąjungose, kur yra mažiau kaip 25 narių, rinkimai vyks atviru balsavimu, tokiu būdu "prižiūrėtojai" galės kontroliuoti, kas kaip balsavo.

Numatytas dar įdomesnis dalykas. "Labai svarbu, kad jau iš pat pradžiu profsąjunginis aktyvas aiškiai pasiskirstytų pareigomis". Profsąjungos organai dar neišrinkti, o jau raginama "pasiskirstyti pareigomis". Tai rodo, kokie fiktyvūs yra tie "rinkimai".

Pažymėtina taip pat, kad viešai raginama kandidatais siūlyti "inžinierius, technikus, komjaunuolius".

Kad profsąjungos turėtų rūpintis pirmoje eilėje darbo žmogaus reikalais — apie tai neužsimenama.

Triobos Apgriuvusios, Stogai Kiauri, Nėra Kuom Jų Pataisyti

Viename laiške iš Lietuvos, kurį atspausdino Chicagos bolševikų gazieta, yra priminta štai kas:

"Aš iš savo pusės pasakysiu, jeigu nėra nuosavybės meilės, darbui ir nežinai už ką ir kam dirbi, tai yra labai sunku steng tis.

"Šiaip Lietuvoje buvę vienkiemiai ir kaimai sumenkėjo, triobesiai griūna, be stogų ir niekas jų neremontuoja, nes laikas eiti į kolūkių gyvenvietes, o kiekvienam sunku skirtis su savo sodyba, taigi vargsta žmonės su kiaurais stogais... Už tai žmonės kai kurie barasi, nepatenkinti šia santvarka..."

To laiško autorė nėra paprasta ūkio darbininkė. Apie save ji sako štai ką: "Be to, jau keli metai, kaip esu deputatas vietinės valdžios..." Už tai gal būt ji drąsiau ir išsireiškia.

Rusiški Žemės Palydovai Paskatino Sąjungininkus Parodyti Vieningumą

Šiandien, kai visiems yra aišku, kad komunistinė Rusija neslepia, jog nori užvaldyti visą pasaulį, laisvosios tautos ryžtasi parodyti vieningumą ir rusams griežtai atsakyti, kad vergijos nenori.

Komunistai džiaugiasi dirbtinų mėnulių pasisekimu. Bet dar labiau gali pasidžiaugti laisvasis pasaulis suradęs savytarpyje susiartinimui akstiną.

Artinasi Paryžiaus NATO konferencija. Joje bus iškelti ir išspręsti svarbūs dalykai. Bet, ryšium su įvykiais, bendrose apsigynimo pastangose vis labiau iškyla vakarų Vokietijos vaidmuo.

Negalima nepabrėžti, kad kancleris Konrad Adenauer ir jo gabus užsienio reikalų ministeris Henrich von Brentano, abudu šaltojo karo patyrę kovotojai, suprato, kaip šiuo metu turi pasielgti.

Jų pareiškimas, kad vakarų Vokietjios karinis biudžetas bus padidintas, rodo ne vien vokiečių susirūpinimą dėl grėsiančio pavojaus, bet pirmą sykį oficialiai nuneigia sąjungininkų priekaištus, jog Bonnos vyriausybė proporcingai mažiau prisideda prie bendrų apsigynimo pastangų. Vokiečiai atvirai pasako, jog jie iki šiol to nedarė, nes taikos sutartimi jiems buvo uždrausta. Bet kaip laisvas ir savistovus kraštas, jie nori prie bendrojo tikslo efektingai prisidėti. Drauge vakarų Vokietija, kuriai yra uždrausta gaminti atominius ginklus, reiškia viltį, kad amerikiečiai juos aprūpins pačiais geriausiais ir naujoviškesniais ginklais.

Vokiečiai sako: " Po rusiškų sputnikų pasirodymo, mes negalime įsivaizduoti, kad Amerikos gyventojai norėtu matyti mus neatsparius ir atitinkamų ginklų neturinčius".

Nesutinka Mažinti Kainų Plienui

Buvęs iždo sekretorius Humphrey, dabar vadovaujas National Steel korporacijai, pasisakė prieš numušimą kainų už plieną, kaip to reikalauja senatorius Kefauver, Senato priešmonopolinės subkomisijos pirmininkas.

Sen. Kefauver pareiškė, kad tyrinėjimais besiremiant, plieno gaminimo bendrovės galėtų numušti kainas už plieno toną bent trimis doleriais.

Pabrango Dažai

Keli dažų fabrikai jau antrą kartą šiais metais kelia kainas savo gaminiams. Namams dažyti įvairūs dažai dabar pašoko kainoje net 3,4 nuošimčius.

Apie būsima kainu kėlima pranešė ir Du Pont Ca., Valspar Corporation ir Sherwin Williams dažų gaminimo fabrikai.

Šuniui neužčiaupsi loti, o žmonėms burnos neužčiaupsi.

Vakarų Vokietija entuziastingai atsiliepia į prezidento Eisenhower'io kvietimą, jungti sąjungininkų mokslininkų jėgas ir patyrimą. Vokiečiai mokslininkai yra pasiryžę keliauti į Ameriką, Angliją ir Prancūziją, kur galės susipažinti su naujaisiais moksliniais atsiekimais ir pasidalins savo patyrimu. Nes vokiečiai, kad ir negamindami baisiųjų ginklų, visą laiką darė mokslinius bandymus.

Vakarų Vokietijos mokslo autoritetų įsijungimas į bendras laisvojo pasaulio pastangas, yra džiugus reiškinys. Ir jei užsimezgę tarp prancūzų ir vokiečių glaudesni santykiai plėsis, tai suprantama, kad Prancūzija leis vakarų Vokietijai naujus išradimus išbandyti Šiaurės Afrikos plotuose.

Vokiečių vaidmuo darosi vis svarbesnis ir tai, be abejo, yra naudinga visam laisvajam pasauliui, kuris vieningai ryžtasi atsispirti rusiškom vergijos siūlymo užmačioms.

Anglai ir Prancūzai Jau Sutinka

Paskutinėmis žiniomis, ne tik Didžioji Britanija, bet ir Prancūzija jau nebesipriešina, kad vakarų Vokietija būtų aprūpinta atominiais ginklais ir tolimo pataikymo rakietomis.

Lietuvių Studentų Sąjunga Ruošiasi Suvažiavimui

Pabaigoje šio mėnesio, Statler viešbutyje, New Yorke, įvyksta Lietuvių Studentų metinis suvažiavimas. Jis prasidės lapkričio 29 dieną ir baigsis gruodžio 1.

Tos sąjungos valdybą sudaro: pirmininkas V. Kleiza, Urbana, Ill., vice-pirm. R. Mišauskas, Champaign, Ill., vice-pirm. J. Kregždys, Chicago, Ill., sekretorė N. Lipčiūtė, Chicago, Ill., iždininkas V. Dudėnas, Chicago, Ill., nariai: V. Gečiauskas ir p-lė A. Gaigalaitė, abu iš Philadelphijos.

Baltvėžio Giria Bus Atdara Turistams

Lenkijos režimas užsimojo patraukti daugiau užsienio ir vietinių turistų į šiaur-vakarine Baltvyžio girios dalį, Baltstogės apygardoje. Tam tikslui numatyta pastatyti keleta viešbučių, įrengti krautuvių, pravesti kelius.

Tie visi darbai turės būti užbaigti iki ateinančios vasaros.

Nedaug Gauta Už Buvusio Diktatoriaus Turtą

Buvusio Argentinos diktatoriaus Perono namu apyvokos daiktai buvo parduoti iš viešuju varžytiniu. Bet už juos te buvo išrikta tik apie $5,000.

Iš baimės nežino kur dėtis.

Midwest Inter-Library Center, Chicago

SANDARA

THE LEAGUE

LITHUANIAN NEWSPAPER

LITHUANIAN WEEKLY NEWSPAPER
Published Every Friday by the
LITHUANIAN NATIONAL LEAGUE of AMERICA
General Office
367 West 33rd St., Chicago, Ill. Telephone YArds 7-4789

SUBSCRIPTION RATES:
In The United States per year $3.00
In Canada and all Foreign Countries per year $4.00

Entered as second class matter OCTOBER 25,1928, at the Post Office at Chicago, Illinois, under the ACT of MARCH 3, 1879

Sandara yra Savaitinis Laikraštis, leidziamas Kas Penktadienis Amerikos Lietuvių Tautinės Sąjungos.
UŽSAKYMŲ KAINA:
Suvienytose Valstijose metams $3.00
Užsienyje metams $4.00

Laimingas Šeimos Susijungimas

Chicagos amerikiečių spauda, televizija ir radio plačiai aprašė ir skelbė laimingą Gaučių šeimos susijungimą, po vienuolikos metų nesimatymo. Tos šeimos pergyvenimai bolševikų okupuotoje Lietuvoje gal nedaug kuom skyrėsi nuo visų kitų tame krašte, bet Gaučių išsigelbėjimas iš tų nasrų, yra gana jaudinanti istorija.

Vilimas Gaučius, dabar 47 metų, gimė mūsiškiam Bridgeporte, Chicagoje. Po pirmojo pasaulinio karo jis grįžo su tėvais į Lietuvą ir apsigyveno netoli Jurbarko. Ten jie įsigijo malūną ir kitokių nuosavybių. Bolševikams užgrobus Lietuvą, malūnas buvo atimtas iš Gaučių. Kada jaunasai Vilimas pradėjo aiškinti, jog jis yra Jungtinių Valstybių pilietis ir jog turto iš jo negali konfiskuoti, tai sovietiškos policijos pareigūnas paprašė parodyti tą pasą.

Gaučius tą padarė. Paėmęs į rankas J. V. pasą, raudonųjų agentas tuojau jį sudraskė ir šypsodamas pareiškė: "Dabar jūs įrodykite, jog esate Amerikos pilietis!"

Atrodė, jog viskas baigta. Bet Vilimo Gaučiaus sumanumas nepaliovė veikti. Jis šiaip taip prisiplakė Kaune prie viešnų prekių sandėlio ir papirkęs su 3,000 rublių sandėlio vedėją, išgavo iš jo paskyrimą vykti į Maskvą ir atgabenti tam tikrų prekių.

Nuvykęs į Maskvą, Gaučius atsargiai vaikštinėjo gatvėmis ir dairė į aplink. Jis žinojo ko jis ieško. Pamatęs ant vieno pastato plevėsuojančią Amerikos vėliavą, jis pamažu prislinko arčiau ir paskiau šovė į vidų. Ten jis buvo priimtas paties atstovo ir apklausinėtas prie veikiančio radio, kad kokie nors bolševikų slapti įrengimai nepagautų jų kalbos.

Išaiškinęs, kad jis gimė Chicagoje, Gaučius gavo atstovybėje naujus drabužius ir kambarėlį. Tuom tarpu buvo atsikreipta į Chicagą patirti ar ištikro jis čia gimė. Kai šie klausimai buvo išaiškinti, Vilimas gavo naują J. V. pasą, ir 1946 metais per Persiją iškeliavo į šią šalį.

Tuom tarpu jo žmona Monika, dukrelė Rūta ir sūnelis Romutis buvo išgabenti į Sibirą, į priverstinų darbų stovyklą. Pasiekęs laisvę, Vilimas dieną naktį svajojo ir rūpinosi išlaisvinti savo šeimą. Jis kreipėsi į visus žymiausius amerikiečius, tame skaičiuje ir į Eleonorą Rooseveltienę, prašydamas jų atsišaukti į aukštuosius Sovietų pareigūnus, kad tie paleistų jo šeimą. Po ilgų pastangų ir maldavimų, toji šeima, pagaliau, buvo paliuosuota iš sibiriškos "kolchozo" ir per Lietuvą atvyko į šią šalį. Bet Gaučienės tėvai, brolis ir sesuo pasilieka Sibire.

Jūs galite įsivaizduoti, koks didelis buvo džiaugsmas toje šeimoje, kada pereita sekmadienį, jie vėl buvo po vienu stogu, laisvi ir laimingi.

Kada nors panašus džiaugsmas ištiks ir daugelį kitų šeimų, kuomet išsilaisvinus Lietuvai, pradės grįžti į savo tėviškę ir kiti ištremtieji.

Anglų Laikraštis Apie "Sputnikus"

Kai dauguma amerikiečių laikraščių gana giliai susijaudino ir ėmė reikšti nerimasties del sovietinių "sputnikų", tai visai kitaip į tą dalyką pažvelgė anglų spauda. Pav. vienas įtakingas Londono laikraštis "Daily Telegraph" įdėjo tokį editorialą:

"Ar ne keista, kad Sovietai užsimojo pasiekti savo rakietomis žvaigždes, kuomet jie nuosavam krašte neįstengia sukurti pakenčiamo gyvenimo žmonėms? Ši pastaba nėra padiktuota pavydo, kad sovietų mokslininkams pasisekė šį tą laimėti erdvės skraidymo srityje. Bet kokiems galams bolševikams reikalingas erdvės užkariavimas, kuomet jie sakosi norinti sukurti žemėje tikrą "rojų" darbininkams ir kolchozininkams? Juk tai priešta-rauja jų visiems ideologiniams pagrindams!

"Mes negalime sutikti su tais pareiškimais, kurie teigia, jog savo "sputnikais" komunizmas įrodė savo pranašumą. Ką gi bendro turi komunizmas su rakietomis? Pastarosios juk nė trupučio nepagerins dirbančių žmonių būvio ir nesuteiks jiems nei daugiau duonos, nei kitokių reikalingiausių reikmenų.

"Jei Vakarai panorėtų pripažinti techniškųjų laimėjimų demonstracija kaip priešo pranašumą, jie turėtų kartu pripažinti ir komunistinės sistemos pirmenybę. Tačiau mes nebandome su sovietais rungtyniauti beprasmiais techniškais atsiekimais. Mums yra svarbiau aprūpinti ir nuo užpuolimo apginti savo kraštą. Nes mokslo pažanga savaime nėra tikslas, bet tik priemonė žmonijos būviui pagerinti. Jei mokslas netarnaus tiesioginei žmonijai, jis gali tapti ne palaima, o prakeiksmas.

"Komunistinis pasaulis įrodė, jog sugebėjo įbauginti, bet kokią gi jis neša žmonijai palaimą?"

Vengrų Tautos Vieningumo Pavyzdys

Vengrų tauta parodė komunistų priespaudai naują pasipriešinimo būdą, prieš kurį kvislingų valdžia esanti bejėgė kovoti.

Komunistai, bijodami, kad gyventojai, ryšium su tautos numalšinta sukilimo metine sukaktimi, vėl pradės demonstruoti ar kitomis priemonėmis pareikš nepasitenkinimą esama santvarka, ėmėsi visokiausių atsargumo dalykų.

Tačiau komunistai nenumatė to, kas įvyko. Vengrai susilaikė nuo demonstracijų ir protesto mitingų, bet, pradedant nuo spalio 23 dienos, gyventojai po 8 valandos vakaro niekur iš savo namų neišeina.

Šios "nekaltos" demonstracijos mintis kilo Budapešte, bet jinai greit paplito po visą kraštą. Po aštuntos valandos vakaro būna ištuštėję restoranai, pasilieka be žiūrovų teatrų ir kinoteatrų salės bei kitokios pramogų ir pasilinksminimo vietos.

Komunistų valdžia norėjo šią tyliąją demonstraciją nugalėti. Universitetų studentams ir darbininkams buvo išdalinti į teatrus ir kinoteatrus be mokesčio bilietai, tačiau retas kuris darbininkas ar studentas tais nemokamais bilietais pasinaudojo.

Apžvalga

MOKSLININKAS AIŠKINA KODEL RUSIJA PRALENKĖ LENKTYNĖSE ERDVĖJE

Žymus mokslininkas ir rakietos V-1 kūrėjas Dr. Fritz Zwicky, gyvenąs Californijoje, jau prieš vienuoliką metų bandė iššauti į erdves dirbtiną mėnulį. Jis skundžiasi, kad tai įgyvendinti jam sukliudė įvairūs "opozicionieriai" ir "pataikautojai".

Dr. Fr. Zwicky, Californijos Technologijos Instituto astrofizikos profesorius, nurodė tris priežastis, dėl kurių, jo manymu, mokslinė pažanga Amerikoje darosi atsilikusi. Kad Amerika pirmoji nepaleido į erdves žemės palydovą, Dr. Zwicky kaltina tokias aplinkybes:

1. "Turime perdaug visokių 'žinovų', kurie palaiko menkaverčius ar net beverčius bandymus ir nustumia į šalį rimtesnius sumanymus.

2. "Turime perdaug 'opozicionierių', kurie viskam, kas ne jų sugalvota, priešinasi. Tie opozicionieriai dažniausiai sužlugdo visus drąsesnius bandymus.

3. "Turime perdaug žmonių, kurie negalvoja apie ateitį ir bendrai niekuo nesirūpina."

Jei tų trijų aplinkybių nebūtų, Amerika jau seniai būtų nustebinusi pasaulį savais mokslo sritysė net neįsivaizduojamais laimėjimais.

KURIOS SIENOS PIRMIAUSIA TURĖTŲ RŪPĖTI?

"N. Lietuva" rašo: "Reikia rūpintis etnografinėmis Lietuvos ribomis".

Etnografines ir istorines ribas reikia žinoti ir jas tinkamai užfiksuoti, bet kovą reikia vesti už teisines ribas, kurios yra sutartimis nustatytos ir pasaulio pripažintos.

Šitos teritorijos mes galime ir turime reikalauti, o del kitų teritorijų galime tik derėtis ir kitus įtikinėti.

KANADA YRA DIDELIS IR TURTINGAS KRAŠTAS

Kanada yra platus kraštas, plotais didesnis, negu Jungtinės Amerikos Valstybės ir jos rūbežiai siekia Atlanto ir Ramaus vandenynų bei Arktikos vandenų. Tuo metu, kai JAV-ių plotai sudaro 3,022,387 kvadratinių myliu, Kanada turi, vidaus vandenis įskaitant, net 3,847,597 kvadratines mylias. Tačiau gyventojų Kanadoje tėra tik apie 17,000,000.

Kanados teritorija yra padalinta į dešimt provincijų. Sostinė — Ottawa.

Kanadoje pirmieji ateiviai buvo prancūzai. Ir dar šiendien beveik trečdalis kanadiečių varta prancūzų kalbą, kuri, greta anglų kalbos, yra Quebec'o provincijos ir kitų vietovių oficiali kalba.

Paryžiaus taikos 1763 metų sutartimi, Kanada atiteko anglams ir tapo Didžiosios Britanijos dominija, bet 1931 m. kanadiečiai, be kitų jau anksčiau atsiektų savarankumo teisių, laimėjo ir savistovios užsienio politikos privilegija. Būdama British Commonwealth of Nations narys, Kanada vis glaudžiau rišasi su kaimyninėmis JAV-ėmis, ypač, kiek tai liečia bendra apsigynimą. Per paskutiniuosius pasaulinius karus, Kanada suteikė sajungininkams didelę pagalbą žmonėmis, karinės medžiagos ištekliais ir jūrų ir aviacijos bazes.

NEGIRDĖTAS DALYKAS

"Draugas" rašo, kad Leopoldas Dumša yra ilgametis British-Speaking Union narys.

Neteko girdėti tokiu pavadinimu organizacijos ar kalbos. Yra Amerikoje ir Anglijoje tik English-Speaking Union.

SUTEIKIAMI JIEMS VISAI KLAIDINGI TITULAI

Vliko biuletenis vartoja sovietinę terminalogiją be svetim ženklių ir paaiškinimų, būtent: "Lietuvos aukščiausios tarybos prezidiumo pirmininkas", "Liaudies Ūkis", etc.

Jeigu tik tokią propagandą "Elta" moka vesti, tai ar verta už ją pinigą mokėti?

Jumoras

Rimta Priežastis

Pasiuntė karininkas savo pasiuntinį sugaut ir papiauti vištą. Po kiek laiko grįžta kareivis ir raportuoja:

— Piauti jos negaliu!

— Kodel? Kaip drįsti neklausyti mano įsakymo?

— Piauti jos negaliu, ponas karininke, nes jai meilinasi generolo gaidys!

Ypatingos Rūšies

— Atrodo, jog Agnieška nusipirko dvasinę suknelę.

— Ką tai reiškia "dvasinę"?

— Joje visai mažai yra medžiagos.

PER MANO KOŠTUVĄ

Artėjant žiemai, man vis dažniau ir dažniau prisimena senosios, praktiškos krosnys Lietuvos kaimuose, kurios išsykio atlikdavo keletą pareigų. Jos apšildydavo grįčią, jose galima buvo virti ir kepti, o šalčiams užėjus užlipdavai ant jų ir gerai išsimiegodavai.

Bandyk tokius patogumus surasti šiais laikais!

Sunku suprasti kodel žmonės taip užsigeidė nuskristi į Mėnulį. Ten nėra nei vėjų, nei lietaus, nei sniego, nei vandens, nei oro. Tai apie ką gi nuvykę ten turistai galėtų tarpusavyje kalbėtis?

Mėnulis atrodo daug gražiau iš tolo, negu iš arti.

Vienas turtingas pirklys pametė piniginę su 200 auksinų. Jis paskelbė, jog kas ją suras, tam duos 100 auksinų radybų. Po kelių dienų atvyko pas jį ūkininkas, padavė jam piniginę ir paprašė žadėto atlyginimo.

"Piniginėje dar buvo brangus akmuo. Sugrąžink man jį, tada gausi ką esu pažadėjęs."

Ūkininkas tikrino, jog tokios brangenybės nesurado. Ir taip jiedu ginčijosi iki pagaliau nenuėjo į teismą.

Išklausęs abu, teisėjas pasakė pirkliui:

"Piniginėje, kurią tu pametei, buvo pinigai ir brangus akmuo, ūkininkas gi rado piniginę be akmens; aišku, kad ta piniginė ne tavo. Ieškok savosios, o šią sugrąžink ūkininkui, ir jeigu į mėnesį laiko niekas neatsišauks, tai pinigai pasiliks jam."

Taip ūkininkui ir pasiliko visi tie 200 auksinų.

Vieno keliautojų pastaba: "Už Alpų yra Italija, o už iškabų pakeliuose randame Ameriką".

Degtinė yra vienintelis priešas, kurį vyrai yra pamėgę.

Seniau siusdavom saviškiams į Lietuvą ir gaudavom iš jų "baltą arba margą laiškelį", dabar gi visi tokie laiškeliai turi būti raudonai nudažyti..."

Nugirsta Bridgeporto apylinkėje: "Mūsų tautiečiai mėgsta lankytis vieni pas kitus į svečius; būtų gerai, kad jie tokį pat svetingumą parodytų ir lietuviškoms biznio įstaigoms, profesijų žmonėms ir savajai spaudai.

Kurie nerimauja del ateinančios žiemos, tegul dažniau prisimena, jog po jos seka gražus, linksmas pavasarėlis.

Mūsų liaudies dainelėse atspindi visokios nuotaikos. Paimkime kad ir tokias eilutes:

Tegul skamba, garsiai skamba
Tarp mūsų dainelės...
Ir kaip linksma man dainuoti
Prie savos mergelės.

Ir laimingas, kaip laimingas,
Kas gal apsakyti,
kuomet mylimą mergelę
Galiu pamatyti...

Kaip matome, čia yra gražiai supinti meilės, ilgesio ir linksmybės jausmai. — **Eolas.**

KAŽIN Į KĄ PAVIRS TOS LIETUVIŠKOS DAINOS

"Dirva" rašo, kad netrukus Europoje išeis čekų kompozitoriaus V. Nelhybal labai vertinga "Daina Suite" orkestrinė partitūra, į kurią yra įpinta daug lietuviškų liaudies dainų motyvų. Tuo reikalu, esą, bus populiarinamas Lietuvos vardas.

Gal taip, gal ir ne. Kartais gali atsitikti ir taip, kad lietuviškos dainelės gali virsti čekiškomis.

IKI KO PRIEITA CHIRURGIJOJ

Gydytojas Imasi ir Tokių Operacijų

San Francisco chirurgai, pasirodo, praktikuoja operacijas, kuriomis yra padidinamos moterų krūtys. Moterims po oda įstatomos plastikinės krūtys, kurios turi pageidaujamą išvaizdą ir iš požiūrio nesiskiria nuo natūralųjų. Skirtumas yra tik tas, kad tos krūtys yra kietos ir jomis motinos negali maitinti kūdikių.

John Hopkinso universiteto chirurginėms klinikoms teko kelias tokias dirbtinas krūtis pašalinti. Ir drauge buvo padarytos išvados, jog, norint moteriškas krūtis padidinti, geriau įskiepyti kurią nors kūno dalį, nes tokiu būdu bus atsiektas krūties naturalumas ir motinos galės nekliudomai krūtimis maitinti kūdykius. Plastikinės krūtys, pasirodo, yra menkas išradimas.

Mano Mylimai

Pamylau jos skaistų grožį
Ir mylėsiu amžinai,
Veiduos jos žydi rožės,
Akyse melsvi linai.

Ji — kaip mėta, ji kaip rūta,
Kaip darželio radasta,
Mano mylima mergelė
Tokia nuostabi, keista.

Pasakau jai meilų žodį,
Pasižiūriu, nežinai —
Ar veiduos liepsnos aguonos,
Ar žvilgsny banguos linai.

Tegu žydi skaisčios rožės,
Akysė — melsvi linai,
Aš myliu jos tyrą grožį
Ir mylėsiu amžinai.

P. Babickas.

JAV-ių vyriausybė kasmet išleidžia 7 bilionus dolerių įvairiems tyrinėjimo darbams. Ir 38 bilionai dolerių apsigynimo tikslams.

Taupykite apdraustoje Taupymo ir Skolinimo Bendrovėje

UNIVERSAL SAVINGS & LOAN ASSOCIATION

- Įstaiga gerai žinoma visiems lietuviams. Paranki privažiuoti iš visų miesto dalių.
- Moka aukštus dividendus už sanraupas.
- Skolina pinigus namams pirkti lengviems išmokėjimams už mažą nuošimtį.

UNIVERSAL SAVINGS and Loan Association

1800 So. Halsted Street — Chicago 8, Illinois

T. RYPKEVIČIUS, Prezidentas — Tel.: HAymarket 1-2028

ATIDARYTA KASDIEN: nuo 9 iki 4 valandos. Ketvirtadienį nuo 9 iki 8 valandos. Šeštadienį nuo 9 iki 3 valandos. Trečiadienį uždaryta.

APIE ĮVAIRIUS DALYKUS

Visokių Pranašysčių Dabar Reiškiasi Apie Kelionės Erdvėse

Nuo žemės užmatomose erdvėse yra maždaug 30 bilionų žvaigždžių. Bet mokslininkai spėja, jog kitose erdvėse randasi dar šimtai bilionų žvaigždžių ir planetų.

Teigiama, kad po dešimties ar dvidešimties metų bus jau įvykdytas tarpplanetinis susisiekimas. Ir kad bus keliaujama ne tik iš mūsų žemės, bet galėsime susilaukti svečių ir iš kitų planetų, kurie savo išvaizda mažai kuo skirsis nuo mūsų, gal tik bus mažesnio ūgio. Taip spėlioti leidžia "bilogines konstrukcijos" taisyklės.

Kaikurie mokslininkai tiki, kad išsivystęs gyvenimas kuriose nors planetose tikrai egzistuoja, nes tai turi būti "atsitiktinumo įstatymo" neišvengiama taisyklė.

Tačiau nemažai yra ir tokių, kurie į panašias kelionės žiūri kaipo ne į nerealią svajonę.

Tik 62% Amerikos gyventojų lanko kurias nors šventyklas ar bažnyčias.

Kaip Atprasti Nuo Rūkymo

Mesti rūkyti nėra jau taip sunku, kaip atrodo, tik reikia pasiryžti — sako švedų gydytojas Dr. B. Eirup. Bet jis dar nurodo, jog sustoti rūkyti padeda ir "įkalbėjimas" bei plaučių vėžiu susirgti baimė.

Dr. Eirup tam tikrais vaistais bandė atpratinti nuo rūkymo, bet kartais, vieton tų vaistų įšvirkšdavo visai "nekaltą" skiedinį, ir pusė žmonių metė rūkyti, nes buvo įkalbėti, kad tie "vaistai" padės jiems rūkymo nusikratyti. Įtikinimas pasirodė sekmingas.

Ištikimą Šeimininkui Šunį Pagerbė Visas Miestelis

Kartą italas darbininkas Carlo Sariani, grįždamas dviračiu iš darbo, pamatė patvinusioje upėje skęstantį šunelį. Ištraukęs šunelį iš vandens, nusivežė jį į namus. Šunelis taip priprato prie Soriani, kad kasdien palydėdavo šeimininką iki autobuso, kuriuo anas važiuodavo į darbą ir laukė jį sugrįžtant.

Karo metu įmonė, kurioje Soriani dirbo, buvo iš lėktuvo bombarduota ir jis žuvo.

Tai buvo prieš trylika metų. Bet šuo Fido, kuris jau pusėtinai paseno, per tuos metus kasdien prie autobuso sustojimo laukia sugrįžtančio šeimininko. Jis ir gyvena aikštėje, kurioje sustoja autobusai.

Šiomis dienomis šis ištikimas šuo bus Lugo di Muguello miestelio burmistro ir gyventojų viešai pagerbtas, užkabinant ant kaklo auksinį medalį su užrašu "Ištikimam žmogaus bičiuliui".

Po iškilmių žmonės, aišku, išsiskirstys, o šuo tebelauks šeimininko.

Vyriausias ir Jauniausias J. V. Senate

Amerikos amžiumi vyriausias senatorius yra Theodore Francis Green, kuriam spalio antrą diena sukako jau 90 metų. Jis yra Senato santykiavimo su užsieniais komiteto pirmininkas, viengungis, kilęs iš Rhode Island.

Jauniausias senatorius yra Frank F. Church, kuriam tėra tik 33 metai.

Jis yra demokratas, vedes ir buvo išrinktas Idaho valstijoje.

Du žmonijos svarbūs dokumentai neturi nei 300 žodžiu. Tai yra Dešimt Įsakymu ir Abrahomo Lincolno Gettysburgo kalba.

Ragina Nominuoti Aleksandrą Chapliką į SLA. Iždininkus

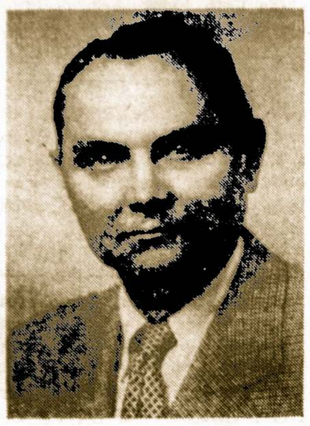

AL. J. CHAPLIKAS

Dviejų Naujosios Anglijos valstijų: Massachussets ir Connecticut SLA. nariai, kurie turi daug kuopų ir du veiklius apskričius, yra nusitarę nominuoti į SLA. iždininką gabų ir energinga darbuotoją Aleksandrą J. Chapliką. Jis yra tinkamas toms pareigoms, nes gerai pažįsta mūsų organizaciją ir jos finansines problemas.

Jis daug laiko ir pastangų pašventė SLA., vadovaudamas pirmam apskričiui, būdamas nariu įvairių komisijų ir veikdamas savo kuopoje. Išrinktas SLA. iždininku, jis daug gero atliktų pačiai organizacijai ir susivienijimo nariams.

Naujosios Anglijos SLA. kuopos, apskričiai ir nariai privalo turėti savo atstovus SLA. Pildomoje Taryboje. Taip yra buvę seniau, taip turėtų būti ir ateityje. Todėl, kviečiame visus susivienijimo narius nominuoti į SLA. iždininką mūsų rekomenduojamą asmenį-inžinierių Aleksandrą J. Chapliką, gyvenantį So. Bostone.

Mass. Valstijos SLA. Narių Komitetas.

Mažas Sputnikaitis

St. Paul, Minn. — Kai S. Watkinso žmona pagimdė sūnelį, tai tėvas nusprendė suteikti jam tokį vardą: Sputnik Eisenhower Watkins.

Miami Florida

Grįžo į Miami Floridą iš Ilgos Kelionės

Mrs. Julia Styles sugrįžo iš tolimos kelionės po Ameriką ir Kanadą, praleidusi linksmai savo atostogas. Kaip Moterų Klubo pirmininkė, suruošė pas save vaišes, pavaišinusi, ne tik moteris, bet ir vyrus, taip vadinamu, lapės pyragu — salcisonais, sumuštiniais ir kavute.

Gražiai Paminėjo Jų Vedybinę Sukaktį

Moteru Klubo pirm. Julija Styles su klubo moterų pagalba, pagerbė bankietu p-nus Kagius, jų dešimties vedybinio gyvenimo metų sukaktimi. Žmonių prisirinko daug. Jiedu yra vieni iš jaunesnių veikėjų, bet jau spėjo rasti pasitikėjimą ir savo veikla žinomi lietuvių tarpe.

Žodį tarė klubo pirm, J. Styles, pakvietus vadovauti programai p. F. Rodgers. Pastarasis savo sveikinime iškėlė jų nuveiktus darbus ir, kaip pavyzdi statė kitiems. Dar sveikino buvęs pirmininkas Norris. Programą pajvairinti, A. Novickaitė padainavo kelias dainas. Po to buvo perstatyti dr. Einoris ir ponai Neviackai. kaip nauji Miami gyventojai. Buvo paminėti Swalkinai ir L. Stasiulis.

Sveikino jaunuosius ir p-nia Kaulakis, iškeldama jų darbus lietuvybei ir priminė, kad jiedu čia gimę, augę nepamiršo lietuvių kalbos ir maloniai su lietuviais dirba. Buvo ir telegrama pasveikinti nuo p-nios Kagienės brolio, bet gaila, kad negalėjo jos pasveikinti jos mamytė, kuri serga. Sveikino ir p-no Kagio mamytė, net džiaugsmo ašaromis savo sūnų ir marčią. Pabaigoje buvo iššaukti ir žodį tarti jaunieji, kurie pirmiausiai dėkojo rengėjams ir kitiems, ypač, šeimininkėms, kurios daugiausiai turėjo darbo ir triūso. Viskas baigėsi geriausioje nuotaikoje.

Gruodžio 1 d. Moterų Klubas paminės savo penkmetį Miami Lietuvių Klube. Pramogos pradžia 6 val. vakare. Bus ir įvairi programa.

Sandaros 52 kuopa turėjo eilinį, po atostogų susirinkimą, kuris buvo gausus nariais ir svečiais. Buvo iškelta įvairių klausimų. Nutarta dažniau ruošti parengimus. Pirmas toks parengimas įvyks vasario 2 d. su įdomia programa ir šokiais.

Sekantis susirinkimas įvyks gruodžio 7 d. 7:30 val. vakare Lietuvių Klubo salėje. Čia ir bus kalbama apie gegužinę, kuri numatoma po stogu.

— Leo. J. Stasiulis.

Atidarė Miami Beach, Fla., "Baltijos" Viešbutį

Chicagietė p-nia Sofija Weličkienė ir jos dukra Bronė, kurios pereitą liepos mėnesį nusipirko Miami Beach, Fla., viešbutį, dabar jį atremontavo ir išpuošė, pavadindamos "Baltijos" vardu. To viešbučio adresas yra 7643 Harding Ave., Miami Beach, Fla.

Sueigos Įvykstančios Šį Sekmadienį

Lapkričio 17 d. įvyksta Chicagos Lietuvių Draugijų konferencija.

Hollywoodo salėje — 2417 W. 43 St. ruošiamas Chicagos Lietuvių Suvalkiečių Draugijos rudeninis vakaras su gražia ir įdomia programa ir šokiais prie geros muzikos. Draugija per savo 19 metų gyvavimą nuveikė daug gerų darbų, ypač labdarybės srityje. Be to, ir lietuviška, kultūrinė veikla nebuvo užmiršta Tad kviečiami nepamiršti sekmadienio vakaro ir apsilankyti pas suvalkiečius. — **O. Š.**

Italijos Prezidentas Lankysis Anglijoje

Gegužės mėn. Italijos prezidentas Giovani Gronchi atvyks oficialaus vizito Anglijon ir bus karalienės Elzbietos II svečias.

Vyriškos Nuomonės

Vyrai vedybose mato gerus ir blogus dalykus. Viska, kas yra gero, jie pastebi, kol dar būna viengungiai, o viska, kas yra negero, tik po to, kai apsiveda.

Draugystės Iširimas

Vai drauge, drauge,
Draugeli mano,
Tu man draugingas vis buvai.

Ir štai nelauktai
Skystasmegeniui
Ant meškerės tu pakliuvai.

Mes kaip du broliai
Išvien triusėjom,
Kartu mes veikėm iš širdies.

Jei tik veikimą
Atlikt reikėjo,
Plušėjom ik vidurnakties.

Aš lyg nemitęs
Laksčiau, bėgiojau,
Mieli man buvo tie darbai.

Tėvynės gerbti
Aš nenustojau,
Dėl jos darbai nėra vargai.

Bet kai už gerą
Blogiu tau moka ,
Kaltės savyj nereik matyt.

Kai buvęs draugas
Į akį šoka,
Pusiausvyros nereik gadyt.

Man neišrodo,
Kad prasižengęs,
Malonės tavo neprašau.

Galiu žvalgytis,
Akių nedengęs,
Atsiprašyt neprivalau.

Patrimpas.

Kasdieninės Bėdos

Niekas taip gerai nepavaizduoja dabartinio Lietuvos gyvenimo vargų ir sunkumų kaip smulkūs faktai prasiskverbią spaudoje. Taip pav. š. m. rugpiūčio 24 d. "Tiesos" numeryje rašoma:

Šiame pasaulyje nieko nėra retesnio, kaip žmogus, kuris yra pratęs ištverti, pasakė italų poetas — Giacomo Leopardi.

Ar Verta?

$2.00 į metus, kad užlaikius gražius plaukus. Mėgink NEW ERA — per 40 metų pasekmingai vartojamas.

Siuskite $2.00 už 8 oz. bonką.
F. BITAUTAS
527 E. Exposition St.
Denver, Colorado

Meksikietė - sinijoro Arrieta žmona kiekviename žingsnyje kovoja už "moterų teises ir jų lygybę". Nenorėdama nuo vyrų atsilikti, jinai kiekvieną vakarą smuklėje pasigeria.

Sinjoras Arrieta savo žmonai iškėlė teisme bylą. Pripažindamas žmonos lygias teises ir savistovumą, vyras pareiškė, jog nieko neturi ir prieš tai, kad žmona kasdien pasigeria. Bet jisai prašo teismą nutarti, kad "lygiateisė" jo žmona už gėrimus smuklėse mokėtų pati iš savo pinigų, o ne iš jo uždarbio.

Dingo kaip pakulų kuodelis.

Real Estate - Apdrauda

PETRAS VILKELIS

Parduodam Namus ir Ūkius, Teikiam Paskolas, Išrašom Apdraudas ir Prižiūrim Nuosavybas.

2444 West 71st Street

Telefonai:

Ofiso: HEmlock 4-0680
Rezid.: REpublic 7-4694

Boris Beverage Co.
JUOZAS ARLAUSKAS, Sav

Pristatom Toniką ir visokios rūšies alų baliam, vestuvėm ir visokiom kitom pramogom namus ir sales.
Visais Reikalais kreipkitės:

Boris Beverage Co.
220 E. Street
SO BOSTON, MASS.

Sovietai Bando Gauti Užsienio Valiutos

Rusai per šešis šių metų mėnesius Europoje yra pardavę net 200 tonų aukso. Tai yra 50% daugiau, negu per visus 1956 metus.

Auksą parduodami, sovietai įsigyja jiems reikalingas užsienio valiutas.

Petras P. Simaitis D.N.
NAPRAPATAS
Parūpina Žoles, Kurios Gelbsti Širdies Nesugalavimams Pagal Formulę 777.
12132 So. 75th Ave.
Palos Heights, Ill.
P. O. Box 901

Distributor
JULIUS KUZAS
6840 So. Artesian Ave.
Chicago 29, Illinois
Tel. WAbrook 5-8744

Justin F. [illegible]
Insurance Broker
Notary Public
Income Tax Service
2404 W. 46TH PLACE
Chicago 32, Ill.
Tel. LA 3-3121

Ch. Kachauskas
LAIDOTUVIŲ DIREKTORIUS
Baltimore 30, Md.
637 Washington Blvd.
Phone LExington 9-5714
703 McHenry Street
Phone MUlberry 5-8617

FLORIDA – FLORIDA
Atvažiavę į Florida, sustokite
NEPTŪNO VILLOJE,
pas p-nus Šeštokus
666 — 76th Avenue.
Jie jums patars kur geriausia apsistoti arba apsigyventi
St. Petersburg Beach, Fla.
Tel. 21-8204.

Ar Jūs esate toks
LINKSMAS?
Jei ne, tai pradėkite
TAUPYTI
ŠIANDIEN!

Mutual
FEDERAL
Savings
and Loan Association
Chartered and Supervised by the U.S. Government

2202 W. Cermak Road
Chicago 8, ILL.
Virginia 7-7747

INSURED SAVINGS
Federal Savings and Loan Insurance Corporation
SAVINGS INSURED UP TO $10,000

Didelius Nuošimčius Mokame Nuo 1905 Metų

Partrauksime Jūsų pinigus iš kitur, jei atnešite savo banko knygutę.

Pinigams padėti nereikia važinėti. Juos galite pasiųsti paštu. Mes apmokėsime pašto išlaidas.

JOHN J. KAZANAUSKAS,
Prezidentas

ĮSTAIGOS VALANDOS: Kasdien nuo 9-tos ryto iki 5 val. vakaro. Ketvirtadieniais nuo 9-tos ryto iki 8 val. vakaro. Šeštadieniais nuo 9-tos val. ryto iki 1 valandos po pietų. Trečiadieniais visai neatidaroma

SIUNČIA SIUNTINIUS Į LIETUVĄ, LATVIJĄ, ESTIJĄ IR Į S. S. S. R. RESPUBLIKAS

GENERAL PARCEL and TRAVEL CO., Inc.

(Licensed by SSSR)

135 West 14th Street. Tel. CHelsea 3-2583
(Tarpe 6th ir 7th Avenues)NEW YORK 11, N. Y.
(arti visų požeminių traukinių)

FIRMA SUDARĖ SPECIALĘ SUTARTĮ SU INTURISTU, MASKVOJE

Arčiau gyvenantiems siutinius galima patiems atnešti asmeniškai, atsiųsti paštu, arba kitu būdu patogiu siuntėjui. Klijentai, gyveną už New Yorko ribų ir kurie atsiunčia siuntinius paštu, tuojau (atgal grįžtančiu paštu) gauna tikslų atsiųstų daiktų sąrašą ir pranešimą kiek persiuntimas kainuoja.

Siuntiniai atydžiai supakuojami ir išsiunčiame laike 48 valandų. Po kelių dienų siuntėjas gauna iš firmos oficialų JAV-bių pašto kvitą, kuris įrodo, kad siuntinys adresatui pasiųstas.

SVARBU! Visos siuntimo išlaidos, įskaitant muitą, apmokama čia, vietoje. Jūsų artimieji ir draugai gauna siuntinį — dovaną be bet kokio mokesčio.

Galite siųsti medžiagas, naujas drapanas, avalynę, odą, maisto produktus, laikrodžius, rašomas mašinėles, siuvamas mašinas, vaistus ir kitus įvairius daiktus. Siuntinys turi sverti ne daugiau kaip 22 svarus. Siuntėjas gauna gavėjo pasirašytą kvitą.

Pradžiuginkite Savo Artimuosius Siuntiniu Kalėdoms!
Siuntinių Pristatymas Garantuotas!
Galima siųsti tik naujus daiktus.

MŪSŲ ŠŪKIS: Įpatingas dėmesys ir Mandagumas su Klientais. Klientų patogumui mūsų įstaigoje neribotas pasirinkimas medžiagų, odos, avalinės, vaikams daiktų, skarelių, šalikų, fotoaparatų, siuvamų mašinų, akordionų ir kitų daiktų geriausios rūšies, pigiausiomis kainomis.

Bet kokių, visokiausių vaistų galite gauti mūsų įstaigoje ir siųsti net oro paštu.

Įstaiga atidaryta kasdien ir sekmadieniais 9—6 val., šeštadieniais nuo 9 iki 4 valandos.

Informacijų klauskite Tel. CHelsea 3-2583

NEPAMIRŠKITE. Kad siuntinys nueitų prieš Kalėdas, jį reikia pasiųsti laike kelių ateinančių savaičių.

Nutiesti Ties Kaunu Geležinkelio Bėgiai Greitai Įklimpo į Smėlį

Stato. Perstato. Defektus Šalina. Pašalinus vėl Šalina. ir Taip Be Galo

Tai kas čia aprašyta, tai nėra išgalvoti dalykai, bet tikri faktai paskelbti "Tiesos" š. m. rugsėjo 1 d. nr.

Pirma Nutiesė Geležinkelį, o Paskui Pylimą Statė

Sakoma, kad apie žmogų teisingiausiai galima spręsti iš jo darbų. Pabandykime šį teiginį staikyti statybos - montavimo valdybai nr. 1.

Ką ji veikia? Ką ji ka kita veiks: stato ir montuoja. Paklausite: kaip ji stato bei montuoja? Gi štai kaip.

Ši istorija prasidėjo 1951 m. Valdyba apsiėmė per metus Kauno mėsos kombinato teritorijoje nutiesti kilometrą geležinkelio šakas.

Žodžiai žodžiais, o darbai darbais. Statybininkai po kurio laiko sukruto. Bet tuoj pasigirdo balsai.

— Nežinome nuo ko pradėti. Specialisto reikia.

— Sulauksite! Duosiu aš jums specialistą — atkirto valdybos viršininkas ir pridūrė: — Ką, ar jūs pirmokai? Imkite bėgius ir klokite.

Namą paprastai pradeda statyti nuo pamatų, o geležinkelį nuo pylimo. Šį kartą tos auksinės taisyklės nebuvo paisoma. Pradėta pirmiausiai kloti bėgius. Pylimo "pirmokai" nusprendė visiškai atsisakyti.

"Racionalizacija" atrodė išsyk lyg ir nebloga. Geležinkelio šaka išaugo labai greit ir labai graži, kaip jūra audros metu. Čia kalnas, čia pakalnė. Svajonė važiuoti tokiu keliu. Ypač tam, kas jūros nematęs... Bet sunkus geležinkelinis žirgas jokiu būdu neįstengtų kopinėti po tokį reljefą. Del to jis užsinorėjo pylimo. Teko pilti. Dantračiais buvo keliami bėgiai su visais pabėgiais ir po jais pilamas žvyras.

Bėgiai lankstėsi kaip kirminai, slinko metai. Pagaliau 1954 metais susirinko autoretinga komisija ir ėmė svarstyti: paleisti žirgą šiuo keliu, ar dar ne? Tikra — kaip paleisti, jeigu kelias vietomis per platus, vietomis per siauras, o kai kur bėgių visai nematyti, nuskendę smėlin...

Garvežys Kuo Neprasmego Žemėn

Po metų - pusantrų komisija vėl atvažiavo. Pažiūrėjo, pažiūrėjo — lyg ir ne blogai. Vienas kitas komisijos narys užlipo ant bėgių: "Hm... Išlaiko?" Kitaip įvyko kai keliu pabandė važiuoti tikras garvežys. Pavažiavęs vos kelis metrus, jis pakrypo į šoną, ėmė klimpti, klimpti. Kažin, ar jis tik iki pusės būtų įklimpęs, ar visai pranykęs po žeme, jei į pagalbą nebūtų atskubėję keli šimtai mėsos kombinato darbininkų. Ačiu jiems — išgelbėjo.

Kaip kūrė atgal tada garvežys ir nebepasirodo iki šiolei. O mėsa į vagonus iš šaldytuvų tebevežiojama automašinomis, kam kas kart išleidžiama dešimtys tūkstančių rublių.

Dešrų Ceche ne Tik Dešrų, Bet ir Kotletų Nepadarysi

Jūs mancte, kad ši istorija vienintelė? Ne, ne. Ir dairytis toli nereikia. Tame pačiame kombinate statė statė valdyba dešrų cechą. Statė visus metus ilgiau negu reikia. O kai pastatė, tai priėmimo komisija pripažino, kad tokiame cechę ne tik dešrų, bet ir kotleto nepadarysi: aštuoniolika stambių defektų. Štai vienas iš jų: dešrų ceche grindimis turi sruventi vanduo. Jam nutekėti, įrengiamos angos. Dėja, valdybos specialistai kaž kodėl nutarė, kad vanduo teka į kalną, ir angas vandeniui nutekėti įrengė aukščiausiose vietose.

Kai buvo užbaigta naujoji skerdykla, priimant ją, neužbaigtu darbu buvo surasta net 72 defektai.

Vadovauja Perėjūnai Metlin, Pachumov, Borodulin

Tad spręskime dabar apie žmones. Kas vadovauja šiai valdybai? Bijau apsirikti. Mat šios valdybos vadovai išnyksta greičiau negu meteorai. Per penkerius metus pasikeitė du viršininkai, trys vyresni inžinieriai ir aštuoni darbų vykdytojai. Buvo toks darbų vykdytojas Metlinas. Labai jau mėgo išlenkti stikliuką, užmiršdamas visą kitą. Jį pakeitė Bulota. Po to išdygo iš kaž kur Steiblys. Šis labų labiausia rūpinosi statyba, bet ne ta, kurią reikėjo, bet... sava. Dirbo vyr. inžinierium Pachumovas. Tačiau po metų kitų išaiškėjo, kad jis joks specialistas, kad apie statybas nenuvokia nė a, nė b. Sunku visus šiuos perėjūnus ir išvardinti.

Šiuo metu, kai rašau, viršininkauja Borodulinas, o vyr. inžinieriaus postą užima Gervė. Negalima pasakyti, kad jiedu turėtų didelių pasireiškusių ydų. Bet darbo metodai seni. Ne ka tesiskiria ir rezultatai. Stato juodu, perstato, defektus šalina, pašalintus vėl šalina, ir taip be galo."

Kokiom Priemonėm Amerika Gali Išlaikyti Pirmenybę Pasauly

Buvęs J. V. prez. Theodore Roosevelt yra pasakęs: "Amerika šaukia mus ne lengvam gyvenimui, bet tokiam, kuris yra surištas su įsitempimo pastangomis. Dvidešimtas šimtmetis stovi prieš mūsų akis su daugelio tautų likimu.

"Jei mes nestovėsime tingiai ir nuošaliai, jei nepasitrauksime nuo sunkių bandymų, kur vyrai privalo laimėti, rizikuodami prarasti viską, kas jiems yra brangu ir statydami į pavojų savo gyvybes, tuomet tik mes pelnysime pasaulyje pirmybę".

— Theodore Roosevelt.

Senos Vokiečių Pilys Paverstos Viešbučiais

Frankfurt. — Nedaug pilių vakarinėje Vokietijoje pasiliko kaipo gyvenama vieta šeimoms. Didžiuma jų pakeista į muziejus, valdžios įstaigas arba į viešbučius.

Vidutinis mokesnis už nakvynę nesiekia aukščiau dolerio. Pastatytoji 1200 metais Kropsburg pilis, netoli prancūzų sienos, išnuomoja kambarį su valgiu po $1.78 į parą.

Nepasitaikė

Jis: — Tur būt tamsta manai, jog bučiuotis nėra sveika?

Ji: — Aš negaliu pasakyti... Aš niekad...

Jis: — Nesibučiavai su vyru?

Ji: — Nebuvau susirgusi...

Prie pirkdami ar parduodami namus, biznius, sklypus ar farmas, atlankykite mus.

KUTRA-NORKUS REALTY
Real Estate — General Insurance
Notary Public

2400 West 51st Street — WAlbrook 5-5080
Chicago 32, Ill. — REpublic 7-7821

KASDIENINIU REIKALU

Tikras Moters Grožis Turi Taip Spindėti ir iš Vidaus

Kiekviena moteris nori būti patraukli ir stengiasi ilgesniam laikui išlaikyti savo grožį. Ji bando gražiau apsirengti, kosmetikos pagalba paryškinti veido žavėsį, kitais būdais save pagražina.

Bet ar tik veidas ir figura sudaro moters patrauklumą? Juk neretai ir labai gražus moteriškas veidas neatrodo simpatingas ir žavėjantis. Nes merginos ar moters vidujinės ypatybės atsispindi jos sielos veidrodyje — veide ir akyse.

Kita moteris, žiūrėk, nepasižymi grožiu, bet yra virpanti, maloni, linksma ir ją lydi pasisekimas. Toji moteris patraukia savo būdo savumais: nuoširdumu, lipšnumu, meilumu.

Moterys, kurių veiducse reiškiasi rūstybė, kurios greitai supyksta, ieško priekabių, apkalba kitus, užsigauna, užsigauna — kad jos būtų ir kaip gražios, ilgam nebus atrakcijos centru. Joms tegalima tik patarti šių nemalonių būdo savybių atsikratyti! Panaudojus pakankamai valios, save dabojant ir nuo bereikalingo pykčio ir barnių prasiveržimų susilaikant, kiekviena moteris pasirodys žymiai patrauklesnė.

Ypač moterims patartina slėpti pavydą, neapykantos ir keršto jausmus. Atminkite: visa tai kenkia jūsų grožiui ir patrauklumui! Jei supykstate, prieš tai, negu pradėsit bartis, išmetinėti ar dar kitaip savo viršenybę rodyti, — ramiai mintyse suskaičiuokit iki dešimties. Ir tik po to pradėkit kalbėti. — Jūratė.

Geo Borchert
NAMŲ TAISYTOJAS KONTRAKTORIUS

Pataiso senus namus ir stato naujus. Turi pilną apdraudą savininkams ir darbininkams.
2312 West 109th Street
BEverly 8-7366

Jei Norite Pirkti Arba Parduoti Nama – Farmą
Ir Kitokias Real Estate Reikalais Kreipkitės į Savo Tautietį
GEORGE WASLO
6820 SO. MAY St.
Tel. ABerdeen 4-7172

Atspėkite Mįsles

1. Yva yvavo, keturios liepos lingavo, visi girdėjo — tik dviem pagailėjo?
2. Dviem pupom visus laukus užsėja?
3. Daili, daili kamarėlė, pilna kultuvėlių; po tom kultuvėlėm raudonas šuo guli?
4. Anoj pusėj beržynėlio taleliuja šokinėjo?
5. Dešimt dirba, o ką uždirba — trisdešimt du suvalgo?
6. Brenda per upę — neprigeria, lenda per ugnį — nesudega?
7. Stambus aukso ragas, tame rage saulutė teka?
8. Nei akių, nei ausų, o aklus vedžioja?
9. Dieną, kaip lankas, naktį, kaip žaltys?
10. Mažas oželis, dvišaki rageliai?

--Atsakymai: 1. Kūdikis lopšyje, 2. Akys, 3. Burna, dantys, liežuvis, 4. Dantys, liežuvis, 5. Pirštai, dantys, 6. Šešėlis, 7. Pypkė, 8. Lazda, 9. Juosta, 10. Stogo kraigas.

Maliavoja ir Dekoruoja

Jeigu jums reikalinga popieriuoti, maliavoti (pentuoti) arba atlikti kitus pataisymus — pašaukite lietuvį

J. RAMA
Tel. WAlbrook 5-4298
turintį ilgų metų patyrimą šioje srityje.

Įsidėkite į Savo Namus Lincoln Storm Windows

Juos Gamindame Nuosavoje Dirbtuvėje
JUOZAS SPAITIS
3261 S. Halsted St
Telef. Victory 2-6468
Pašaukite Dėl Informacijų Apkainavimo.

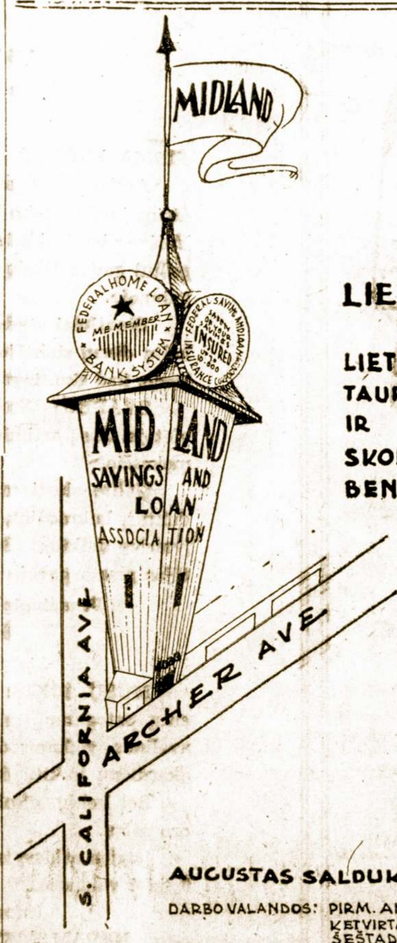

LIETUVIAI TAUPO LIETUVIŠKOJE TAUPYMO IR SKOLINIMO BENDROVĖJE

1. MES MOKAME AUKŠTESNĮ DIVIDENDĄ
2. KIEKVIENA SĄSKAITA LIGI 10,000.00 $ APDRAUSTA FEDERALINĖS VALDŽIOS DRAUDIMO ĮSTAIGOJ.
3. SĄŽININGAS IR MANDAGUS PATARNAVIMAS

AUGUSTAS SALDUKAS PREZIDENTAS.

DARBO VALANDOS: PIRM. ANTR. IR PENKT. nuo 9-5 V.V.
KETVIRTADIENIAIS: " 9-8 V.V.
ŠEŠTADIENIAIS: " 9-4 V.V.
TREČIADIENIAIS: UŽDARYTA.

ADRESAS: 4038 S. ARCHER AVE. CHICAGO 32, ILL.
TEL. LA. 3-6719

Bilietai į Operą

Kur Gaunami Bilietai

Verdi "Rigoletto" operos spektaklis įvyksta š. m. gruodžio 8 d. 3 val. popiet Marijos Aukštesniosios mokyklos selėje. Kvietimus galima gauti:

"Marginių" krautuvėje, 2511 W. 69 St., PR 8-4585.

Karvelio krautuvėje, 3322 S. Halsted St., YA 7-0677.

Savrimavičiaus krautuvėje, 4358 So. Fairfield Ave., LA 3-6342. Kvietimų kainos yra 5, 4, 3 ir 2 dol. Visos vietos numeruotos.

Kvietimus galima užsisakyti ir paštu šiuo adresu: Vyrų Choras, 7224 So. Rockwell St., Chicago 29, Ill., kartu prisiunčiant ir piniginį čekį atitinkamai sumai.

Namų Statyba Šiuo Metu Yra Aukščiausia

Kontraktai naujiems namams Amerikoje statyti per spalio mėn. siekė $1, 1000,000,000. Tai yra aukščiausioji metų suma už namų statybos naujus kontraktus.

Žmogus niekad neturi bijoti prisipažinti, kad buvo suklydęs ir kad yra padaręs klaidą.

Išnuomuoja Butą

4 kambarių didelis šviesus butas išnuomojamas. Arti gera transportacija, tik $35 į mėnesį. MOnroe 6-7824

Female Help

Woman for General Housework

Own room & bath. Stay. Small congenial family. References. Good salary. Write Mrs. B. Katz, 440 Moraine Rd. Highland Park, Ill.

Real Estate for Sale

100 ROOMS

HOTEL-MOTEL, on Beach, Newport, R. I., financing arranged, Cont. P. A. DESCHENES, 876 W. Main Rd., Middletown, R. I. — VI 7-7676.

Young woman under 50 wanted to live in modern 6 room apt. N. S. Own room & TV. 1½ days off wk. Good pay for experience person, duties include ligth housework, cooking and assist mother with 1½ yr. old boy. Call LIncoln 9-1017.

GENERAL HOUSEWORK to assist with 3 children. Must speak some English. No cooking, own room, bath & TV. other help (D. P. welcome), good wages.
Call collect VErnon 5-1078

FOR SALE — 328 acre farm Nr. Cambridge, Wis. $285.00 an acre. Land some of the best in State. Also 220 acres near Jefferson, 2 sets bldgs, 80 A near Helenville. $200 an acre. By owner Lloyd Schuld, Jefferson, Wis.

STENO – SALES DEPARTMENT
Experienced top grade girl to assist in all phases of sales department work.
Good starting salary.
Company paid benefits.
INDEPENDENT CASING CO.
1335 W. 47th St.
YArds 7-2200 — Mr. Rehorst

Siuvamos mašinos operatorės. Patyrusios arba norinčios išmokti amato. Aukštos garantijos ir darbas štukomis.
Apmokėtos atostogos, kiti privalumai. Jauki, dienos šviesa apšviesta dirbtuvė. Daugiausia viršlaikio. Kalėdų sutaupoms.
Storktowne Products
2265 W. St. Paul
(near Western and Milwaukee)
ARmitage 6-6622

BEAUTY SALON — Good going business. Good location. Owner will sacrifice for only $4,000.
ALbany 2-9283

NURSE GIRL — Assist with small children, Catholic family. Apartment Northside. No cooking. Other permanent help. To start Dec. 2. Stay. Own room and bath. WHitehall 4-1498.

EXCELLENT OPENINGS WITH A GREAT FUTURE
Immediate Positions — Full Time, Part Time,
4 OR MORE HOURS
TYPIST--CLERICAL
ORDER FILLERS--PACKERS
SEARS, MAIL ORDER HOUSE
HAS A PLACE FOR YOU INCLUDING:
IMMEDIATE DISCOUNT ON ALL PURCHASES
EXCELLENT CHANCE FOR ADVANCEMENT
Apply Room 15, Administration Building
8 A. M. to 4:30 P. M., Monday Through Friday
SEARS, ROEBUCK & CO.
925 SO. HOMAN AVENUE
CHICAGO, ILL.

POSITIONS NOW AVAILABLE
CHEMISTS—PHYSICISTS
CHEMICAL ENGINEERS
For laboratory research and development work on prnt-in papers. Several position are open requiring technical personnel with range of training from two years of college to Ph. D. in the above fields. Salaries commensurate with training, ability and experience. These are lucrative and stable opportunities.
Apply write or wire complete resume to:
WEST VIRGINIA PULP & PAPER CO., WILLIAMSBURG, PA.

IMMEDIATE OPENINGS
FOR
CABINET MAKERS
BAND SAW OPERATORS
TRIM SAWYERS
Experienced on detail trim work
Top pay for experienced men
Steady work — Many company benefits
Emil J. Paidar Co.
1120 NORTH WELLS STREET

Compositor — Proof Reader, Union.
Top salary, with all benefits.
Tallman Robbins & Co.
314 W. Superior St.

BILLERS
Full time for truck line.
Good starting rate.
Permanent. 5 day week.
Phone – Mr. MATAK
LUdlow 5-6700.

BILLERS
Full time for truck line.
Good starting rate.
Permanent. 5 day week.
Phone – Mr. MATAK
LUdlow 5-6700.

Female Help

HOUSEWORK — Lite and care with children (own room) in lovely home. Stay.
JAckson 6-7809
Wauconda

General housework—assist 2 children. Full time, live in. Doctor's home. Own room. TV., references.
AMbasador 2-8446

Girl for small institution for General housework. Good salary, with own room.
HOllycourt 5-9861

General Housework
Other help. Like children. 5 day week. Doctor's family. Stay, own room and bath.
FOrest 9-6824.

General Housework & Cooking
Must like children. Stay, own room, bath and TV. Good Salary. — GRaceland 7-0196.

YOUNG WOMAN — SECOND MAID & GENERAL,
2 Other help kept. Assist with 2—11 yr. old boys. Own room and bath. $50 & up. References.
MRS. L. CAINE
162 Euclid Ave., Glencoe, Ill.
VERNON 5-1812

Business Opportunity

COCKTAIL & RESTAURANT Must sell on account of Illness. Good going business. Reasonable terms. Present owner 10 yrs. Call 10 A.M. till noon. HArrison 7-3567.

Excellent Job Opportunity
Immediate Opening
Alteration Help
Experienced Sewers
on Better Suits and Dresses
FIVE DAY WEEK
NO EVENINGS
PERMANENT POSITION
FREE MEDICAL HOSPITALIZATION, INSURANCE
Good transportation, ½ block from Northwestern R. R.
Apply
RUTH McCULLOCH SHOP
85 LINDEN AVE.
HUBBARD WOODS
HIlcrest 6-6000

3 large rooms, first floor. 739 Independence Blvd. West Garfield Park.
JUniper 8-7841 or
IRving 8-5172

For Sale — Modern clean, 5 years old meat packing plant doing wonderful wholesale and retail, cash and carry business. Building, ekuipment, stock, and 5 acres of land. Priced to sell by owner. J. Greifendorf, Grand Junction, Mich. Phone 2576.

Taupymo ir Skolinimo Bendrovių Svarba Kasdieniniame Gyvenime

"Taupymo ir skolinimo bendrovės atlieka nepaprastai svarbų vaidmenį mūsų miesto, valstybės ir visos šalies gyvenime. Jas galima pavadinti mūsų krašto ekonominio gyvenimo nugarkauliu.

"Tai galima įrodyti sekančiais faktais. Vienoje Illinois valstybėje yra 582 taupymo ir skolinimo bendrovės. Daugiau kaip du milionai šios valstybės gyventojų turi jose pasidėję virš keturis bilionus dolerių taupmenų. Tos bendrovės kasmet namų savininkams paskolina virš biliono dolerių prieinamomis sąlygomis".

JUOZAS GRIBAUSKAS
St. Anthony Savings and Loan Ass'n Vedėjas

Taip atsakė Juozas Gribauskas, St. Anthony's Savings and Loan Association vedėjas, mūsų laikraščio atstovui į klausimą apie taupymo ir skolinimo bendrovių svarbą.

Toliau Gribauskas paaiškino, kad taupymo ir skolinimo bendrovės nuolat ragina žmones taupyti savo pinigus ir nuosavybes įsigyti, nes taupumas ir teisė į privačias nuosavybes yra mūsų krašto ekonominio tvirtumo ir žmonių gerbuvio pagrindas.

Per 123 metus taupymo ir skolinimo bendrovės pasitarnavo Amerikos žmonėms, išmokėdamos jiems nuolatinius ir aukštus dividendus už jų taupmenas.

Mūsų laikais taupymo ir skolinimo bendrovės yra griežtai federalinės valdžios ir atskirų valstybių prižiūrimos, jų stovis dažnai tikrinamas ir žmonių taupmenos apdraustos iki $10,000 dolerių. Be to, taupymo ir skolinimo bendrovės yra konservatyviai vedamos. Jos nerizikuoja žmonių taupmenas visokioms pavojingoms paskoloms duoti bet skolina pinigus tik namų statybai, pataisymui ar pirkimui.

Šioje vietoje Gribauskas priminė dar viena įdomu faktą. Visos taupymo ir skolinimo bendrovės yra pačių taupytojų isteigtos. Taupytojai išrenka tų bendrovių direktoriatą, kuris yra atsakingas patiems taupytojams. Bendrovių uždarbis grįžta taupytojams didesnių dividendų forma, o taupytojai turėdami daugiau pinigų gali pirkti, statyti ir taisyti savo namus, mašinas ir įsigyti visokius kitus geresniam gyvenimui reikmenis. Tokiu būdu jie padeda pramonei vystytis ir pakelia viso krašto gerovę.

Todėl taupymo ir skolinimo bendrovių įnašas į mūsų krašto ekonominį gyvenimą yra didelis ir nepaprastai svarbus.

P. Gribauskas savo pasikalbėjimą baigė šiais žodžiais:

"Pasakykite jūsų laikraščio skaitytojams, kad aš visuomet raginu ir raginu lietuvius neužkasti savo pinigų rūsyje arba paslėpti juos kitose vietose, bet padėti juos lietuviškose taupymo ir skolinimo bendrovėse, kad tie pinigai galėtų uždirbti nuošimčius. Chicagoje ir apylinkėje esančios lietuviškos taupymo ir skolinimo bendrovės nėra nė kiek prastesnės už svetimtaučių. Jos sąžiningai patarnauja žmonėms ir nuolat išmoka aukštus dividendus.

Aš taip pat raginu visus lietuvius šioje Illinois valstybės gubernatoriaus paskelbtoje 'Taupymo ir Skolinimo savaitėje' atidaryti taupymo sąskaitas lietuviškose bendrovėse, kur jų pinigai bus pilnai apsaugoti ir neš jiems pelną."

Ar Sveika Devėti Apavą Aukštom Kulnim

Anglų mokslininkas Dr. McDonagh, po ilgo tyrinėjimo paskelbė, jog batukai ant aukštų kulnų moterims devėti yra sveika.

Aukšti kulnys yra, jo manymu geri ne tik todėl, kad geriau kojų pėdoms padalina kūno svorį, bet yra naudingi ir psichologiniu atžvilgiu. Ant aukštesnių kulnų savaime didėja moters ūgis ir dėl to pakyla jos savyjauta. Be to, aukštosios kulnys prailgina kojos pėdą ir net pačią koją, kas moterims irgi turi nemenkos reikšmės.

Bet kitas britų gydytojas Dr. Payne, taip pat besiremdamas ilgų metų stebėjimais, parašė straipsnį, kuriame įrodinėja, jog apavas ant aukštų kulnų dėvėti yra labai nesveika ir pavojinga. Šis mokslininkas nurodo, kad jei kas verstų gyvulius tokiais batais vaikščioti, tai į reikalą bematant įsikištų gyvulių globos draugijos, kurios protestuotų dėl keturkojų ir dvikojų kankinimo.

Kadangi mokslininkai šiuo klausimu, kaip matyti, nesutaria, tai pačioms moterims belieka reikalą išspresti.

Vogtas turtas neauga.

Palengva daugiau padarysi.

Per Šerengą

Rašo PUSTAPĖDIS

Sakoma, jeigu ko nežinai, už tą reikia brangiai mokėti. Pav., jei šeimininkei prosijant baltinius, nudega elektros vėla, tai prosas nebekaitina. Neša jį pataisyti pas mechaniką, kuris prašo palikti iki rytojaus. Prosas buvo sutaisytas į penkes minutes, o šeimininkė už tai sumokėjo gal kokius penkis dolerius.

Panašiai būna ir su televizija. Jei atsiliuosavus šriubeliui ar atsisukus ratukui, paveikslai nebūna aiškūs, tai šaukiamasi mechaniko. Kaikurie jų pasako: "Turiu vežtis pas save ir viską patikrinti". O kai sugrąžina, tai už šriubuko prisukimą paskaityta keliolika dolerių.

o-O-o

Komisarai Sovietuose greičiau išlekia iš savo vietų, negu sputnikai, tik jie, komisarai, po išmetimo nesisuka aplink Kremlių, bet atsiduria kitoje pusėje Uralo kalnų.

o-O-o

Jungtinės Valstybės išleido daugelį milionų dolerių konferencijoms, kuriose buvo svarstomas nusiginklavimo klausimas. Bet, kai mūsų diplomatai ir visokie techniški ekspertai rengė planus nusiginklavimui, tai raudonieji maskoliai gamino naujas rakietas, kuriomis dabar grąsina Amerikai.

o-O-o

Viena moterėlė paskelbė laikraščiuose, jog ji ješko apsivedimui vyro. Ilgai netrukus ji gavo 159 laiškus, kurie vienodai skamba: "Aš galėčiau perleisti jums savąjį vyrą..."

o-O-o

Didžiuma delegatų Jungtinėse Tautose moka tik vieną kalbą. Ir kai jie kalba sesijose, tai kalba veik patys sau. O iš tokių šiaudų, retai būna grūdų.

o-O-o

Vienas graikas papasakojo man tokį būtų nebūtą dalyką. Girdi, Graikijos čempionas ristikas buvo pakviestas į Angliją persitikrinti su anglu drūtuoliu. Graikas lengvai nugalėjo savo oponentą.

Anglai tuomi buvę labai nepatenkinti. Jie nusivedė graiką į žvėryną ir paleido ant jo liūtą. Pastarasis šokdamas ant graiko įkando jam į petį, bet graikas sučiupo liūtą už žandų ir perplėšė juos.

Taigi, kaip matome, ne vien arabai, bet ir graikai mėgsta pasipūsti prieš anglus.

o-O-o

Argi tai ne juokas? Televizijoje garsinamas maistas ir šunims. Parodoma didesnė skardinė dežutė ir sakoma, jog tai "king size".

Tai bent palyginimas! Rodosi, kad ir karaliai valgytų tokį maistą ir iš tokių skardinių.

Ar Kenksmingas Yra Tabako Rūkymas?

Dėl rūkymo kenksmingumo pastebimos skirtingos pažiūros. Vieni tvirtina, kad tabako rūkymas yra sveikatai kenksmingas, kiti gi sako, jog nuosaikus rūkymas sveikatingumui nekenkia, net būna naudingas virškinimo procesui. Tačiau visi tyrinėtojai vienbalsiai pripažista, kad rūkymas yra kenksmingas plaučiams, ypač kai rūkoma geriant alkoholinius gėrimus, arba kai miegama nepakankamai nuo tabako dūmų pravėdintose patalpose. Lygiai kaip nesveika būti daugelio žmonių prirūkytuose kambariuose.

Šiuo metu užėjo mada cigaretams su kandikliais ir filtieriais. Tačiau tasai kandiklių bei filtrų buvimas gali pasirodyti sveikatai žalingas, jei leidžiama užsidegti filtrų bei kandiklių popieriui, nes tuo būdu atsiranda medžio alkoholio dujos, kurios yra labai stiprūs nuodai. Užtenka įtraukti į plaučius dešimties cigaretų dūmus, kad suaugęs žmogus mirtinai užsinuodintų.

Uoliųjų rūkytojų lūpų, nosies, gerklės plėvė paprastai yra padengta baltomis dėmelėmis. O nenuosaikus rūkymas pas daugelį iššaukia chronišką lūpų, burnos, gerklės, bronchų ir plaučių susierzinimą, dėl ko kosėjama, užkimstama ir būna reikalas spjaudyti. Rūkymas pas silpnesniuosius paveikia virškinimą, kaikada iššaukdamas vemimą, skausmus skilvyje, apetito nustojimą ar chroniską vidurių užkietėjimą. Neapdairus rūkymas prisideda prie nemigos, svaigimo, prie atminties nustojimo ir prie nuolatinės blogos savyjautos. Tabaką rūkantieji dažniau suserga plaučių ligomis.

Yra atsparesni žmonės, kuriems rūkymas lyg didelės žalos ir nedaro. Bet silpnesnieji, tabako dūmais apsinuodiję, gali vemti, turėti kraujaplūdžius, netgi laikinai sąmonės nustoti; jiems pasunkėja kvėpavimas ir širdies plakimas.

Tabako rūkymas savaime yra tiek pat kenksmingas, kaip ir alkoholio perdaznas bei besaikis vartojimas. Sveikatai palaikyti, nuo rūkymo patartina visiškai atsisakyti. Kenksmingas yra nesubrendusio amžiaus jaunuoliams cigaretų vartojimas! Šis, Amerikoje vis plačiau plintąs, blogas paprotys, nešą baisią žalą, apie ką kažkodėl neišdrįstama garsiau prabilti. O pavojus jaunų mergaičių ir berniukų sveikatingumui tikrai yra didelis. — **Medicus.**

Ragaišio Kvapas

Sekmadienio rytas už lango
kalbėjo
Paukščių klegėsiu linksmuoju.
Gardžiai ragaišis pečiuj kvepėjo
Kopūstlapiu, pienu saldžiuoju.
Pėsčias ėjau paežiais bažyčion.
Maldaknygėj — ąžuolo lapas.
Ir sklido iš kiemų, iš šiaudinių
gryčių
Ragaišių gardusis kvapas.

— **Petras Sagatas.**

Skirtumai Rankose

Journal of the American Medical Association viename savo straipsnių primena, jog kraujo spaudimas dešinėje ir kairėje žmogaus rankose yra kiek skirtingas. Tai priklauso nuo arterijų truputį kitokios struktūros.

Vienų Metų Mirties Sukaktis

Antanas Kruszinis, fotografas-lietuvis, gyvenęs Kenosha, Wis., persiskyrė su šiuo pasauliu 1956 m., lapkričio 20 diena.

Pasiliko liūdinti žmona Barbora Kruszinis, sūnūs Al ir Welis Kruszinis, posūnis Wimack, marčios ir du anūkai.

Tebūnie Tau, Antanai, lengva šalta žemelė. Mes pas Tave tikrai ateisime.

— **Barbora Kruszinis.**

Skausmingai liūdžiu aš prie kapo brangaus,
Prie žalsvo kalnelio, kurs puošia kapyną,
Kai saulė liūliuoja spalvuotą gėlyną,
Kai gaudžia skambėjimas varpo gūdaus,
Kai rauda velionių gentys, draugai . . .

Po gilioja žeme, po marmuro kryžium,
Tenai, iš kur niekas dar niekad negrįžo,
Kur atilsį randa kiekvienas žmogus,
Tenai, kur ryjojus yra toks saugus,
Ten ilsis brangaus man žmogaus palaikai.

Pinu Jam vainiką iš meilės tyros
Ir ašaras lieju prie kapo angos —
Tebūnie Tau lengva žemelėj ilsėtis,
Dausų amžinybėje grožiu gerėtis!
Tešviečia Tau žvaigždės iš erdvių dangaus
Ir neša paguodą po vargo sunkaus.
Teskamba ramybės tyliosios aidai ! . . .

(Helen Ambrose mintys)

Parupinu Apdraudą Įvairios Rūšies

Apraudžiam Namus, Automobilius, Langus, Laidus ir kitokius dalykus.

JUOZAS SPAITIS
3261 S. Halsted St.
Tel. VIctory 2-6469

Lietuvišku Saldainiu Gamintojas
ST. PETRAUSKAS
Persikėlė į Naują Vietą —
3429 SO. LITUANICA AVE.
Telefonas: LAfayette 3-5837

Gamyba atliekama su miesto valdžios leidimu ir ir sveikatos departamento priežiūroje.

Vaisinės, Gretininės, Žuvelė, Žagarės Vyšnia, Joniškių Slyva ir kitokios Saldainių rūšys.

Reikalaukite visose lietuviškose maisto parduotuvėse.

LIETUVIŲ AUDITORIJA
3133—37 So. Halsted Str. Telef. VI-2-6172
POKYLIAMS
KONCERTAMS
VESTUVEMS
4 Salės
Moderniškai įrengtos VIRTUVES
(su maistu ar be maisto)
išnuomojamos neaukštomis kainomis.
Jūsų patogumui
čia pat
BARAS
Jaukus putojančių taurių pavėsis
ir žavi muzika.

CRANE SAVINGS
and Loan Association

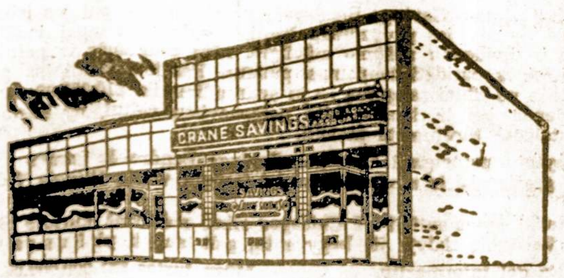

2555 WEST 47th STREET LAfayette 3-1083
B. R. Pietkiewicz, prez.; E. R. Pietkiewicz, sekr. ir advokatas
Mokame aukštus dividendus. Kešiuojame čekius. Parduodame ir išperkame valstybės bonus. Taupytojams patarnavimai veltui.
ATIDARYKITE SĄSKAITĄ ŠIANDIEN. APDRAUSTA IKI $10,000
DARBO VALANDOS: pirmad. ir ketv. nuo 9 iki 8 val. vak. antradienį ir penktadienį nuo 9 iki 5; trečiadienį uždaryta o šeštadienį nuo 9 valandos iki vidudienio.

Moving Moving
PERKRAUSTYMAS IŠ ARTI IR TOLI
Ilgų metų patyrimas — Pigus sąžiningas patarnavimas. Nauji dideli sunkvežimiai — Patobulinti perkraustymui įrankiai. Kaip patys sunkvežimiai, taip ir jūsų perkaustomi baldai yra apdrausti — Inšiurinti
J. NAUJOKAITIS 2022 W. 69th St., Chicago 29, Ill.
Telefonas: WAlbrook 5-9209

ŽYMIOJI METŲ KNYGA

Per Jūsų rankas gal daug knygų šiemet praeis, bet District Savings knygelė su Jūsų sąskaitomis yra ta, kuri teikia daugiausia ir patvariausio pasitenkinimo.

Skaitykite jaudinančią pasaką District Savings sąskaitų knygoje. Jos lapai pasakoja, kaip Jūsų santaupos auga Jums ir Jūsų artimiesiems apsaugoti. Joje matysite užrašus, kaip žingsnis-po-žingsnio einate prie užsibrėžtojo tikslo.

Ir atminkite, Jūsų sąskaitų knygelė parodo, kaip District geri dividendai kasmet du kartu prideda pinigų Jūsų sąskaitai.

DISTRICT SAVINGS
and LOAN ASSOCIATION
3430 South Halsted Street
Phone: Cliffside 4-0104
JOSEPH M. MOZERIS, Secretary
Serving Chicagoland Since 1897

Nauji Maskvos Užsimojimai Priversti Vakarus Pasiduoti

Sovietų Išradimai Ir Santykiai Su Laisvuoju Pasauliu

Rašo P. DAILIDE

Kai Sovietų Sajunga paleido aplink žemę antrą sputniką, — šį kartą su keleiviu — šunim, tinkamai aprūpintu skridimu per erdvę, — įspūdis, susidaręs laisvajam pasauliui po pirmojo sputniko, žymiai padidėjo. Pasidarė aišku, kad raudonieji rakietų srityje yra pralenkę Amerika. O karo žinovai sako, kad rakietos yra ateities ginklas, kuris pekeis bombonešiais.

Patsai Chruščiovas, pasigirdamas sekmingu tolimo skridimo balistinės rakietos paleidimu, prasitarė, kad tas išradimas atima visokią reikšmę Amerikos karo bazėms. Ir laisvojo pasaulio politikai supranta, kad tai nėra tušti žodžiai.

Savo rakietomis raudonieji dabar gali pasiekti bet kurią šios planetos vietą. Tik tų rakietų taiklumui buvo reikalingi tikslesni žemės paviršiaus matavimai. Paleisti aplink žemę raudonieji mėnuliukai su tam tikrais prietaisais fotografavimui dabar tą spragą užpildys. Bolševikai netrukus bus pasirengę lemiamam laisvojo pasaulio puolimui.

Ligi antrojo sputniko paleidimo laisvasis pasaulis dar galėjo ramintis viltimis, kad jei raudonieji ir išrado tolimo skridimo rakieta, tai dar iki jos masinės gamybos toli šaukia. O kol bolševikai ta gamyba suorganizuos, buvo tikėtasi juos pasivyti ir pralenkti.

Bet pradėjus skraidyti aplink žemę antrajam sovietų sputnikui, tos viltys ėmė blankti. Kilo itarimu, kad sovietai viešai pasirodė su tolimo skridimo rakietomis tik po to, kai jau prisigamino slaptai ištisus tų rakietų sandėlius.

Kremliaus Šulai Linksniuoja Taiką, Bet Jų Kalbos Nieko Gero Nežada

Ir Chruščevas ir jo patikimieji yra matomai isitikinę, kad sovietų išradimai yra perkėlę jėgos persvarą į sovietų pusę. O tai sudaro visais atžvilgiais pavojinga laisvajam pasauliui padėtį. Juk galima laikyti beveik tikra, kad jeigu ligi šiol bolševikai vengė lemiamo susirėmimo su laisvuoju pasauliu, tai juos sulaikė tik Amerikos persvara atominių ginklų sritvje.

Visi toliau matantieji laisvojo pasaulio politikai buvo tos nuomonės, kad Sovietų Sajunga pasidarys nesulaikomai agresyvi, kad pajus jėgos persvara savo pusėje. Kai tas laikas dabar atrodo atėjęs, daug kas baiminasi, kad štai jau reikia laukti raudonuju puolimo.

Tikrumoje pavoju reikia kiek kitaip suprasti. Visuotino karo bolševikai reikia manyti, vengs, kaip ir iki šol, nes jie nepasitiki nei savo kariuomene nei savo gyventojais. Bet jie dabar bus drasesni vietinės agresijos užsimojimuose. Reikia laukti nuolatinių Maskvos spaudimų į silpnesnius kraštus dėl įvairių reikalavimų patenkinimo. Juk jau buvo grasinimų NATO nariams dėl Amerikos karo bazių.

Dabar gal išgirsime reikalavimus visiškai iš NATO pasitraukti, — priešingu atveju Maskva apibers rakietomis su atominėmis bombomis. Kai sovietai yra įrodę, kad jie yra pajėgūs tai padaryti, tokie grasinimai veiks be jų pritaikymo, ypač kai dabar jau žinoma, kad Amerikos "retaliation" politika grasinamiems nepadės.

Amerika Taip Pat Gali Būti Palenkta Su Daug Kuo Sutikti

Įžengiame į naują pasaulio istorijos laikotarpį, kuris turi daug panašumo į tuos metus, kai Vokietijoje įsigalėjo Hitleris. Augant Hitlerio galybei, augo ir jo užsimojimai. O kai jis pavertė Vokietiją išvien karine stovykla, jau neatsirado norinčių jam pasipriešinti, ir jis glemžė kraštą po krašto.

Dabar vietoje necionalistinės Vokietijos laisvajam pasauliui teks turėti reikalą su bolševikine diktatūra, bet santykių raida reikia manyti bus ta pati. Jau leidus pasmaugti Vengrijos laisvę gana aiškiai parodyta, kad laisvasis pasaulis dėl principo nekariaus. O prisitaikymo, oportunizmo kelias duoda raudoniesiems plačias galimybes plėstis pasaulyje ir be karo.

Tik reikia būti bepročiu, kad nesuprastum, jog kiekviena tokią užleista proga plėstis siaurina laisvojo pasaulio ribas ir neišvengiamai veda į bolševikų išigalėjima visame pasaulyje. Žinodamas demokratijos silpnybes, šis autorius prieš dešimti metų "Draugo" skiltvse apie tai rašė, keldamas reikala išmintingesnės politikos bolševizmo atžvilgiu. Tuomet dar lengva buvo viską sutvarkyti.

Šiandien, deja, jeigu dar ne per vėlu, tai tik itemptomis visos laisvojo pasaulio pajėgomis raudonasis pavojus dar gali būti atremtas, bet ir tai ne su septyniolikto šimtmečio demokratinėmis tezėmis.

Kaminas be Namo

Vaizdelis iš Švenčionių Apskričio

Išeinanti Vilniuje bolševiku "Tiesa" sekančiai aprašė vieno statybos projekto vykinima:

"Fabrikas be kamino — jokia čia naujiena. Bet kaminas be fabriko?

Nuvažiuokite į Ignalina ir patys pamatysite. Stovi tas kaminas netoli Maksimoniu kaimo. Nuo plento jo nematyt, nes jis yra dar tik šešiolikos metru aukščio.

"Kaminas be fabriko — tai Statybos tresto Nr. 7 Utenos 23-osios valdybos kūrinys. Seniau jau Ignalinos rajono pramonės kombinatas sudarė su statybos valdyba sutarti tam kaminui pastatyti, bet kartu su imone galėjęs pagaminti daug plytu ir drenažo vamzdžiu.

"Visi terminai seniai baigėsi. Sunaudotos statybinės medžiagos. Pereikvota 150 tūkstančių rubliu. O kaminas netgi projektinio 25 metru aukščio nepasiekė. Dėl to jo ir nematyt iš tolo.

"Didesni dėmesį skyrė tam reikalui statybos ministro pavaduotojas Izraelis. Jis net į vietą nuvyko, pasižiūrėio, ar tebestovi kaminas. O rades dar tebestovinti, apsisuko ir grįžo ramus į Vilniu.

"Prie kamino liko vienas vienintelis darbu vykdytojas Keršulis. Šis žmogus 'vykdo' darbus, o kaminas irgi tebestovi vienišas. Net dūmai iš jo nerūksta".

O kodel taip yra? Savaime aišku, jog tikroji užkliuvimo priežastis, tai stoka statybinės medžiagos.

Maskoliai ką tik pagriebia, gabena į savo kraštą, o Lietuvos žmonėms palieka tik trupinėjai.

Ne Tą Parinko

Ką Reikėjo Įtupdyti į Sputniką?

Antras sputnikas išėjo
Į dausas,
Pasikėlęs, nužaksėjo
Į plačias.

Jie įtupdė ten šunyti —
Jis garsins.
Verčia loti nebagytį,
Kol užkims.

Pirmas sputnikas iškilo,
O—o—o,
Pazyliojo ir susvilo,
Jau nėr jo,

Nors jis skubo, kelią sekė
Ten aukštai,
Ką jis matė, maž pasakė
Apie tai.

Kur jis dingo? Koks likimas?
Nežinia.
Jis sudžiūvo, kaip minkštimas
Po pluta.

Panašiai taip ir šunytis
Pazylios,
Kokį kartą nabagytis
Gal sulos.

Va ką turi Kremliaus štabas
Padaryt:
Trečian sputnikan Nikytą
Įtupdyt.

Daugel kvortų dar ir vodkos
Įvoliot.
Jis galės, linksmai beskrisdams,
Baliavot.

Jis, sugrįžęs iš kelionės,
Ką darys?
Ką bus matęs, Kremliaus štabui
Apsakys.

Jis daug išminties bus gavęs
Tuoj po to.
Žmonės Rusijos tikės tad
Žodžiams jo.

Jo mintis visai kitokia
Tasyk bus,
Iš sapnų ir iš svajonių
Atsibus.

Pasakys, kad reikia žmogų
Prižiūrėt,
Ne žaidimams įmantriesiems
Turtą dėt.

Ne su sputnikais mums reikia
Švyturiuot,
Iš baisios vergijos žmones
Reik liuosuot.

Tad Ameriką pralenksim
Kaip matai,
Jei vergiją panaikinsim
Mes tiktai.

— Perkūnas.

Jotvingiai Buvo Pirmi, Kurie Apgyvendino Baltvyžio Girią

Jų Paskirti Vietovių Vardai Užsiliko Iki Šių Dienų

Garsioji Baltvyžio giria į pietus nuo aukštutinio Nemuno ir užima šiaur-vakarinę senosios Lietuvos Brastos vaivadijos dalį. Jos plotai sudaro apie 90 amerikoniškų kvadratinių mylių. Tai yra vienintėlė tos rūšies giria visoje Europoje.

Daugelyje jos vietovių dar iki šiam laikui žmogus nėra įkėlęs savo kojos. Ir bendrai, iki vidurio 13-to šimtmečio pastovesnių gyventoju toje girioje nebuvo. Tik kuomet į rytus gyvenančią lietuvių giminę — jotvingius pradėjo pulti ir naikinti Haličiaus kunigaikštis Levas Danila ir lenkų karalius Kazimeiras, tai ištisos jotvingių apylinkės turėjo bėgti į Baltvyžio giria ir ten ieškoti saugesnio būvio.

Gal būt dėka tiems pionieriams kolonistams, pati Baltvyžio giria ilgai netrukus pateko i Lietuvos globa. Tai buvo 1320 metais, Gedimino laikais. Vėliau šis kraštas atiteko Kestučiui ir pasiliko Lietuvos ribose iki 1793 metu.

Baltvyžio giria yra garsi savo miškais ir gyvūnija. Jau 15-tam šimtmetyje iš tos girios buvo siunčiami upėmis i Danciga, o iš ten į Portugaliją ir Ispanija kietieji medžiai, tinkami laivu statybai.

1409 metais toje girioje medžiojo Vytautas su Jogaila, bandydami užtikrinti mėsos karui su kryžiuočiais. O kai 1426 metai Vilniuje ir visoje Lietuvoje siautė maras, Vytautas su savo šeima ir dvariškiais ieškojo apsaugos nuo tos ligos Baltvyžio girioje.

Primitviškuose miškuose buvo užsilike, ir dabar dar šiek tiek esama, įvairių retu žvėriu, žvėreliu ir paukščiu. Čia buvo stumbriu, elniu, laukiniu arkliu, stirnu, vilku, lušiu, mešku ir kitokiu. Tuom tarpu gyventoju skaičius 1925 metais siekė vos 2.892.

Verta pažymėti, jog tu giriu žmonės išlaikė daug senovišku lietuviu papročiu ir pažiūru i gamta. Pav. jie dar vis garbina ažuolus, ugnele, ežerus ir upes, suteikdami jiems dieviškas vpatybes. Ju padavimuose dažnai minima Lietuva, o dainose atspindi lietuviški motyvai.

Vienas to krašto folkloro tyrinėtojas pastebėjo, jog norint užtikti senovės lietuvių religijos liekanų, tai jų nemažai rastum baltvyžiečių tarpe.

Vietovardžiai taipgi primena apie pirmuosius to krašto gyventojus, kaip pav. Didžioji ir Mažoji Jotvėžė, Jotvinga, Jotvingių kalnas ir pan.

1589 metais Švedijos karalienė Ona, Didžiojo Lietuvos Kunigaikščio Algirdo pro-anūkė, parašė "Satyra apie Lietuviškas Girias", kur minima ir Baltvyžio giria.

Detroit. — Dirbtuvių Savininkų Associacijos pirmininkas Ernest G. Seigert, kalbėdamas Economic Club, priminė, jog fabrikantui geriau leisti streikuoti, negu sutikti su trumpesne darbo savaite, ko ateinančiais metais reikalaus unijos.

Be Apgalvojimo

Apklausinėdamas liūdininką apiplėšimo byloje advokatas paklausė:

— Kuriuo laiku buvo atlikta vagystė?

— Aš manau — pradėjo liūdininkas, bet advokatas jį tuojau pertraukė:

— Mums nesvarbu ką tu galvoji. Mes norime žinoti ką tu žinai.

— Jeigu jūs nenorite žinoti ka aš galvoju, tai aš apleisiu šia vieta. Aš negaliu kalbėti negalvodamas. Aš neesu advokatas.

Moterys apie vyrus kalba dažniau, negu kad vyrai apie moteris.

Rugsėjo mėnesio audros Texas valst. padarė nuostolių net už puseptinto miliono dolerių. Galimas daiktas, kad tų nuostolių suma po tikslesnių apskaičiavimų dar padidės.

JOS. F. BUDRIK
Furniture
3241 So. Halsted St.
Krautuvė atdara Pirmadienio ir Ketvirtadienio vakarais iki 9:30
Del Televizijų Sutaisymo
PASKAMBINKITE
Tel. CAlumet 5-7237
Lietuvių radio valanda. WHFC, 1420 kil. Ketvirtadienio vakare nuo 6 iki 7

Antanas M. Phillips
Laidotuvių Direktorius
3307 S. Lituanica Ave.
Tel. YArds 7-3401
AMBULANSO PATARNAVIMAS YRA PIGIAMAS

Paul R. Ramoska Bros.
Generalinis Kontraktorius Namų Statytojas
Atliekam Mūrininkystės Darbus, Taisome arba Statome Pagal Užsakymą Naujus Namus
Pašaukite Mus Įkainavimui
7300 South Talman Avenue
PRospect 6-2439

Ofiso tel. CLiffside 4-2896
Rezidencijos: LAfayette 3-1172
DR. P. STRIMAITIS
GYDYTOJAS IR CHIRURGAS
1724 West 47th Street
Kampas 47th ir Hermitage
Val.: nuo 2 iki 4 ir 6 iki 9 v. vak.
Šeštad. nuo 2 iki 6 val. išsyr. sek.

Dr. Juozas PAUKŠTYS
DANTŲ GYDYTOJAS
4253 ARCHER AVENUE
(įėjimas iš Whipple St.)
Valandos: kasdien 10-12, 2-6 po pietų, 7-9 p. m. Šeštad. 10-12.
Trečiadieniais uždaryta.
Telef.: LA 3-4949 — Namų CE 3-7786

DR S. NAIKELIS
GYDYTOJAS IR CHIRURGAS
3417 So. Halsted Street
Phone LAfayette 3-7020
VALANDOS
Nuo 2 iki 4 ir 7 iki 9 vakare
Nedėliomis pagal sutartį

Tel. ofiso: VI 2-1581; Rez.: VI 2-0742
DR. V. VILEIŠIS
GYDYTOJAS ir CHIRURGAS
802 WEST 31st STREET
(kampas Halsted ir 31-os gat.)
Priėmimo valandos: kasdien 1-4 p. p. ir 6-8 val. vak.
Šeštadieniais 1-4 p. p.
Sekmadieniais uždaryta

Tel. ofiso: HE 4-1414; rez.: RE 7-6867
DR. BR. GAIŽIŪNAS
GYDYTOJAS ir CHIRURGAS
2454 West 71st Street
Valandos: 1—3 ir 6—8 v. popiet kasdien. Šeštadieniai 1—4 v.p.p.
Trečiadieniais uždaryta.

DR. ANNA BALIŪNAS
Akių, Ausų, Nosies ir Gerklės Ligos. — Pritaiko akinius
6322 So. Western Ave.
Valandos: kasdien nuo 10 iki 12 v. iš ryto ir nuo 7 ligi 9 v. vak. Šešt. nuo nuo 10 ligi 1 val. Trečiadieniais uždaryta. Kitu laiku susitarus.
Ofiso telefonas:
Prospect 8-3229
Rez.: WAlbrook 5-5078

Telefonas GR 6-2823
Dr. A. Valis-Labokas
Gydytojas ir Chirurgas
Specialybė: Akušerija ir Moterų Ligos
2524 West 69th Street
(69-os ir Maplewood Av. kamp.)
VAL.: Kasdien 1-4 ir 6-8 vak.
Šeštadieniais 1-4 val. p.p.

Dr. Antanas Rudokas,
OPTOMETRISTAS
4455 S. California YA 7-7381
Tikrina akis ir pritaiko akinius, keičia stiklus ir rėmus.
Valandos: 10 ryto iki 8 vak.
(trečiad. uždaryta)
Šeštad. 10 ryto iki 3 p.p.

GUŽAUSKŲ
Beverly Hills Gėlinyčia
Gražiausios gėlės del vestuvių, bankietų, laidotuvėms ir del kitų visokių papuošimų.
2443 WEST 63RD STREET
Tel. PRospect 8-0833-80834
Antanas ir Aldona Guzauskai Sav.

JOHN T. ZURIS
LAWYER anr COUNSELLOR
11 SO. LA SALLE STREET
Room 1415
Phone RAndolph 6-4425
Home Phone: LAfayette 3-9415

Tel. ofiso HE. 4-2123
Rez. GIb. 8-6125
DR. V. P. TUMASONIS
2454 West 71st Street
(71st ir Campbell Ave.)
Valandos: pirmad. ir ketv. nuo 5 iki 9 val. vak., antrad. ir penkt. nuo 1 iki 5 val. popiet, šeštad. nuo 2 iki 4 val. popiet, trečiadieniais uždaryta.

Phone YArds 7-2246
DR. C. Z. VEZELIS
DANTISTAS
4645 So. Ashland Ave.
arti 47th Street
Valandos nuo 9 iki 8 vakare
Seredoj pagal sutartį

DR. STRIKOL
GYDYTOJAS IR CHIRURGAS
Ofisas: 4645 So. Ashland Ave.
Chicago 9, Ill.
Ofiso Valandos: nuo 2—4 ir 6—8
Ser's, Sub' ir Ned. tik pagal susitarimą
Ofiso Telefonas YArds 7-4726
Namų Tel. PRospect 6-1939
Jei neatsilieps viršutiniai telefonai, šaukite MIdway 3-6001

Tel. ofiso PR. 8-1717
Res. REpublic 7-7561
DR. S. BIEŽIS
GYDYTOJAS ir CHIRURGAS
3148 West 63 Street
Po pietų 1—3, Vakarais 7—8 tiktai antradieniais ir penktadieniais. Trečiad. ir sekmadieniais ofisas uždarytas.
Rezid. 3241 W. 66th Place

Rez. telef. STewart 3-4511
Ofiso tel.: YArds 7-1166
Dr. J. Gudauskas
GYDYTOJAS IR CHIRURGAS
756 West 35th Street
Kampas Halsted ir 35-tos gatvės
Valandos 1-4 p.p. ir 6:30-8:30 val. kasdien. Šeštad. nuo 1 iki 4 pp
Trečiadieniais uždaryta.

Phone YArds 7-5921
Res. Tel. KEnwood 6-5107
DR. BERTASH
756 West 35th Street
Corner of 35th and Halsted
Ofiso valandos nuo 1-3; 6-8
Šeštadieniais visą dieną
tais vaisangomis — susitarus

Naujiena!!!
PINIGAI SIUNČIAMI i Sov. S-ga, Lietuva, Latvija, Estija.
Pilnai garantuota ir oficialiai
100 rubliu $10.00
Pristatoma per 2 savaites
Persiuntimas atseina $5.00
Perlaidos didžiausia suma $50-0
Tačiau galite siusti perlaidu kiek norite.
GRAMERCY
744 BROAD STREET,
NEWARK, N. J.
Licensed and Bonded by N. J.

PRADĖK TAUPYTI ŠIANDIEN. — TURĖSI RYTOJ!
Taigi pradėk taupyti šioje lietuviškoje įstaigoje.
BRIGHTON SAVINGS
Kiekvieno taupytojo indėliai yra apdrausti iki $10.000.00
Brighton Savings and Loan Ass'n
4071 Archer Avenue, West of California Ave.
CHARLES ZEKAS -- Sekretorius
DARBO VALANDOS: Pirmadieniais, antradieniais, penktadieniais nuo 9 val. ryto iki 4:30 po pietu. Trečiadieniais nuo 9 val. iki 12-tos. Ketvirt. nuo 9 ryto iki 8 val. vakaro.

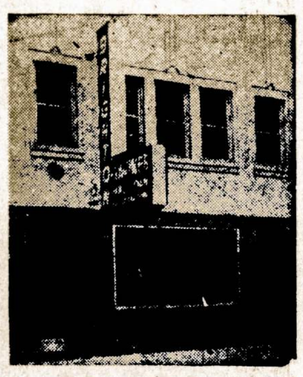

The Biggest Dollar In The World Is The Dollar You Save.

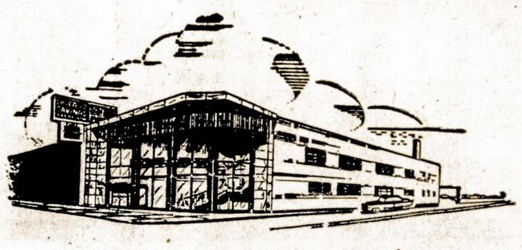

Remiantis Chicagos Savings Bendrovės praeitimi, nuo pat jos įsikūrimo 1924 metais, jos pavyzdinga biznio tvarka, ypatingai indėlių saugumo ir dividendų našumo atžvilgiu, nėra saugesnės ir pelningesnės įstaigos pasidėti taupomus pinigus. Pasidėję taupinius pas mus gausite ne tiktai saugumą — jų apdraudimą iki $10,000.00, augštą dividendą, bet ir daugelį kitų patarnavimų veltui, už kuriuos kitose įstaigose turėtumėte mokėti.

Taupytojų patogumui Chicagos Savings Bendrovės įstaiga yra viena iš gražiausiai ir moderniškiausiai įrengtų visoje Illinois Valstybėje.

Lietuviai gyvenantieji už Chicagos ribų, nežiūrint kurioje Suvienytų Valstybių dalyje jie begyventų, gali taupyti pinigus paštu.

Rašykite dėl informacijų. Mūsų turtas $21,000,000.00.

CHICAGO SAVINGS and LOAN ASSOCIATION
6245 So. Western Ave. Tel. GRovehill 6-7575 Chicago, Illinois
Atdara: pirmadienį nuo 12 iki 8, antradienį ir penktadienį nuo 9 iki 4, ketvirtadienį nuo 9 iki 8.
Trečiadienį uždaryta visą dieną, o šeštadienį nuo 9 iki 2 valandos po pietų.

SVEIKATA... BRANGUS TURTAS

Skilvis Yra Nevisai Geras Mūsų Širdies Kaimynas

Skilvis yra netolimas širdies kaimynas. Bet neretai jis būna širdžiai labai nedraugiškas ir netgi pavojingas kaimynas.

Yra žinoma, kad žymieji sportininkai, dainininkai, oratoriai, aktoriai ir daug kitų prefesijų žmonių prieš pasirodymus mažai arba net nieko nevalgo. Ir yra pripažinta, kad atliekant kokį sunkų fizinį bei protinį ar jausmų įsitempimo reikalaujantį darbą, naudingiau yra turėti tuštoką skilvį. Netgi iš šiltos patalpos išeiti į šaltį ar vėjuotą orą yra geriau, kai skilvis nėra apkrautas.

Jei vakare musų laukia svečiuose vakarienė ar esame pakviesti pietų, kuriuose bus gausių valgių, protingai padarysime, jei iš ryto ir per dieną mažai valgysime, kad prie vaišių stalo galėtumem atsisėsti veik pusiau alkani.

Sergą širdies ligomis (pav., angina pectoris) žino, jog skausmai dažniausiai ištinka stipriau pavalgius. Tuomet menkiausias fizinis darbas ar net greiti judėsiai, kiek didesnis skubėjimas išsaukia širdies skausmus. Tai atsitinka todėl, kad virškinimo procesas reikalauja spartesnio širdies darbo, o jei dar tuo metu tenka atlikti sunkesnis darbas ar greičiau pajudėti, tai širdžiai pristinga deguonies ir dėl to ir prasideda skausmai, kuriuos galima apibūdinti tuo, kad širdis "šaukiasi deguonies".

Stipriau papusryčiavęs, ligonis pakeliui į darbą yra priverstas kelis kartus sustoti, kad palaukti, kol skausmai nurims. Tiems žmonėms galima patarti: išeikit iš namų tik vaisių sunkos ir arbatos išgėrę, o lengvai papusryčiaukite darbovietėje.

Net jokio darbo nedirbant ir besilsint, širdimi serga, gali pajausti, jog jiems stinga oro, jei prieš tai buvo sunkiau susirgę.

Gydytojai puikiai žino, kad po Padėkos Dienos, po Kalėdų ir po Velyku švenčių, kai pagal įprotį perdaug valgoma riebių ir sunkių valgių, padaugėja širdies priepuolių atsitikimų.

Angina pectoris sergantieji neretai skundžiasi išpustais viduriais. Dujos ir išpusti viduriai gali būti nuo įvairių priežaščių: skilvio ligos, kepenų sušlubavęs veikimas, kopūstų, žirnių valgymas ir tp. Tikra priežastį, aišku, suseks tik gydytojas.

Širdies ligomis negalaujant, reikia vengti ne tik persivalgymo, bet ir viduriu užkietėjimo. Bet tenka patarti: tegul gydytojas padeda ištirti tikra viduriu užkietėjimo priežasti. Su vidurius liuosuojančiomis reikia būti atsargiems, nes tulžies puslės susirgimo skausmai ir širdies skausmų pobūdis gali būti klaidinę.

Nuo valgių susilaikant, dabojant dieta, niekad nereikia stipriai išalkti. Ir būdami alkani niekad bet ko nevalgykit! Liesa mėsa, neriebi žuvis, saločiai yra žymiai naudingesni, negu kiaušinienė su lašiniukais, riebus kumpis ar dešros. Ir dietinis, gydytojo isakytas valgis, neleis skilviui būti širdies priešu. To niekad nereikia užmiršti.

— Medicus.

Graikija Turi Didelį Prekybos Laivyną

Prekybinio laivyno gausumu, po JAV-ių ir Didžiosios Britanijos, trečioje vietoje yra Graikija. Bet tie laivai tik iš dalies plaukioja po graiku vėliava: jų dauguma į jūru kelionės leidžiasi iškeldami Panamos, Costa Rica, Liberijos ir kitų mažųjų valstybių vėliavas.

Sugedę Dantys Gali Išsaukti Daug Ligų

Daug ligų ir sunegalavimų žmonės kenčia nuo sugedusių dantų, ir netgi tik nuo vieno kurio dančio. Prie tokių sunegalavimų galima priskirti nosies ir gerklės ligas, galvos skausmus, net ir reumatizmą, širdies sušlubavimus ir kitų organų susirgimus.

Nieko nuostabaus, kad mūsų laikais, norėdamas tikresnę diagnozę nustatyti, gydytojas kartais pasiunčia pacientą pas dentistą, prašydamas padaryti dantų rentgeno nuotraukas ir kitaip dantų sveikatingumą ištirti. Klysta, kas mano, jog gydytojas daro dentistui paslaugą, atsiųsdamas jam ligonį. Tikrenybėje gydytojas nori suteikti paslaugą ligoniui, dėdamas pastangas ligos priežastį nuodugniau ištirti. Jei sunegalavimą yra išsaukę sugedę dantys, nepagelbės jokie vaistai, joks gydymo būdas, kol nebus pašalinta dantyse glūdinti priežastis.

Proto dančio ir kitų dantų gedimas gali išsaukti rimtą nervų ligą, kurią buna neįengva nugaleti.

Kataraktai ir kitos akių ligos nepareina nuo sugedusių dantų. Tačiau nesveiki dantys, kaip patirta, apsunkina akių ligų gydymą, o kai kuriais atvejais tokį gydymą daro net neįmanomu. Todėl darant bet kokią akių operaciją, patartina ištirti ne tik laukas, "sinus'ą" ir kitus galvos organus, bet ir dantis.

Žmogaus dantys pradeda formuotis dar jam negimus. Todėl kiekviena kūdikio laukianti motina turi rūpintis ne tik savo dantimis, bet ir pagalvoti apie ateinančio į pasaulį vaiko dantis. Tai priklauso nuo motinos valgio, nuo jos dietos. Ir šiuo atveju yra teisingas posakis: "Turiu tokius dantis, kuriuos man suteikė mano motina".

Dantimis turime rūpintis, nuos reikia išlaikyti sveikus, o iems gendant, bendram sveikatos labui, patartina nedelsiant pradėti gydyti ir taisyti.

Taigi verta bent porą sykių į metus nuodugniau ištirti savo dantų padėtį pas dantų gydytoją.

Ne Kažin Ką Pagaminsi Jei Dirbtuvės Negauna Žalios Medžiagos

"Padėtis, atsargiai tariant, neaiški", pasakė Naujosios Vilnios "Žalgirio" staklių gamyklos vyr. inžinierius Vytautas Kupčiūnas Vilniaus radijuje, kalbėdamas apie santykius su kitais ekonominiais rajonais. Priminė buvusią nenormalę padėtį, kai tasai fabrikas tam tikras masinių detalės gaudavęs iš tolimo Charkovo, o jas buvo galima pasigamintį pačioje Lietuvoje.

Iš kitos puses, Vilniaus fabrikas hejinius siųsdavęs į Vitebską, o Lietuvos kai kurie fabrikai tokius hejinius turėdavo parsisiųsti iš Maskvos. Įsteigus Liaudies ūkio tarybą, kai kurie ryšiai su kitomis respublikomis nutrūkę.

"Atrodo, kai kurios kitos gamyklos nori atsisakyti mus toliau aprūpinti savo gaminiais, kyla klausimas, iš kur mes juos paimsime... Šiais metais padėtis, atsargiai tariant, neaiški. Mes iki šiol dar nežinome, iš kur mūsų gamykla 1958 metais gaus visas gamyklai reikalingas medžiagas... Mūsų gamyklos kolektyvas jau nekartą buvo patekęs į sunkią padėtį."

Neužpelnytas keiksmas nepasieks tikslo.

"Čerauninkų" Sekta Turi Nemažai Pasekėjų Ir Anglų Tarpe

Londonas. — Žurnalo "The People" reporteris Neville Stack aprašė ką jis buvo patyręs vienos burtininkų sektos apeigose. Toje slaptoje sueigoje dalyvavo 6 vyrai ir 8 moterys. Pirmiausia vienas vyriškis uždegė kadylą apvaliam inde ir kambarys užsipildė troškinančiais dūmais. Paskiau mergina paklojo ant grindų apvalą audeklą, uždegė 4 žvakes aplink "altorių" ir uždėjo ant jo baltą rankšluostį, šilkinę virvutę, kieliką, sidabrinę lėkštę, liktorių žvakei, du indu su aliejum ir 4 peilius.

Užgesinus elektros šviesas, visi dalyviai išsirengė nuogi, pasitepė aliejumi ir sustojo ratu aplink patiestą audeklą. Paskiau viena merginų paėmė siaurą ir plona kardą ir juomi braižė ore magiškus ženklus.

Po šių apeigų reporteriui liepė apleisti kambarį, nes tolesnėse "paslaptingose ceremonijose" gali dalyvauti tik sektos nariai.

Kai jis sugrįžo, tai rado devynius begeriančius rum. Bet staiga jie sujudo ir pradėjo šokti kokį ten laukinį, ekzotišką šokį, po kurio, nusikamavę, krito ant grindų.

Kai reporteris paklausė kas atsitiko jam apleidus kambarį, viena mergina atsakė: "Tuomet įvyko savanoris susiporavimas".

Šio kulto išpažintojų galima esą užtikti visuose Anglijos miestuose.

Trumpai ir Aiškiai

Amerikiečių laikraščio redaktorius gerokai išbraukęs jauno reporterio straipsnį, pradeda jam pasakoti:

"Vengkite bereikalingų žodžių ir išreiškite kaip galima trumpiau".

Sekančią dieną reporteris atneša tokį pranešimą:

"New Yorko priemiestyje James Stephens užsidegęs degtuką norėjo patikrinti kiek dar yra gazolino automobilio tanke. Velionis buvo 36 metų amžiaus".

Atspėkite Mįsles

1. Turi keturias kojas, bet nevaikšto, turi plunksnas, bet neskrenda, turi sielą ir kūną, bet nevisados.

2. Du bėga, du veja.

3. Iš ryto eina ant keturių, per pietus eina ant dviejų, o vakare ant trijų.

ATSAKYMAI: 1. Lova, 2. Tekiniai, 3. Žmogus.

Rudens Nuotaikos Baltijos Pajūryje

Smarkiau Suūžia Vėjai ir Bangos Palangos Pakrantėse

Lengvo vėjo supamas leidžiasi žemyn gelsvas klevo lapas. Rausvoje, vystančioje lapijoje kabo skaisčiai raudonos kaip kraujo lašai šermukšnio kekės. Su kiekvienu vėjo atodusiu beria kaip ašaras lapelius beržas svyruonėlis. Miške dvelkia džiūstančių augalų kvapas.

Nuo jūros pačiomis skarotų pušių viršūnėmis slenka sunkūs vandeningi debesys. Retkarčiais pro padangę apgobusius rūkas suspinksi atvėsusi rudens saulė. Vis smarkiau, vis galingiau ima šnarpti ir dundėti jūra, risdama baltomis putų keteromis pasipuošusius vandens kalnus.

Tarsi iš miego atbunda vasarą snauduliavusios žuvėdros. Džiugiai ir nesutartinai klykauja jos: mažos juodgalvės ir didelės, balzganos ir žąsys. Pamačiusios neatsargią žuvį, jos krinta kaip akmuo ir, pačiupusios grobį, plasnoja aukšyn.

Vėjas pakėlė ir sujudino prieš žiemos miegą visa pajūrio gamta. Skėčiasi ir linksta prie žemės pušaitės. Dreba juodalksniai ir karklai, plėšdami nuo savęs paskutinius rūbus.

Švelnus, gurgždantis kopų kopų smėliukas, kuris vasarą buvo minkštesnis už pagalvę, dabar, vėjo nešamas, skaudžiai kapoja veidą, skverbiasi pro mažiausią rūbų plyšį, girgžda tarp dantų.

Stipruolis vėjas vis labiau ir labiau kaip nepaslankią supuoklę įsiubuoja, žlinguoja Baltiją, kurios bangos veržiasi viena po kitos į Palangos pakrantes. Atėjus vėlyvam rudenėliui pradingsta linksmybės ir senojoje Birutės tėviškėje...

Pirmas "Iliados" Vertėjas

Gimęs 1869 m. spalių 23 d. Parešketyje, Varnių valsčiuje, kanauninkas Pranas Žadeikis nemažai laiko skyrė literatūros ir vertimų darbui. Jis pirmas į lietuvių kalbą išvertė Homerio "Iliadą". Buvo išleidęs 1914-18 metų karo dienoraščio du tomus.

Mirė Skuode 1933 m. gruodžio 6 dieną.

Daugiau Priežaščių

— Kodėl tu negavai algos pakėlimo?

— Mat, aš nurodžiau dešimt priežaščių, dėl ko man alga turėtų būti pakelta, bet šeimininkas nurodė penkioliką, dėl ko man alga galėtų būti sumažinta.

Atleidžia Darbininkus

East Rochester, N. Y. — Šiomis dienomis New York Central geležinkelių kompanija atleido 400 žmonių, kurie gamino prekinius vagonus.

Sakoma, jog sumažėjus prekių transportams, mažiau yra užsakymų ir tokiems vagonams.

Saugokis blogo darbo, o melas nepakenks.

Sandėlis Visokių
ARBATŲ IR ŽOLIŲ
Prieinamiausia Kaina
KATALOGAS
Dykai Siunčiamas Pagal Pareikalavimą
Palangos Trejos Devynerios
Yra augalinis sutaisymas, susidėda grynai iš šaknelių, lapų, žiedų, sėklų ir žolių. Kiekvienas kas tik nori būti visados sveikas, turėtų vartoti TREJANKĄ. Nes tai geriausias vaistas nuo dispensijos, vidurių užkietėjimo, nevirškinimo, stokos apetito, širdies supykinimo, išputimo, pilvo sugedimo, reumatizmo, neuralgijos, kosulio, gerklės skaudėjimo, karščiavimo, krupo, blogo ūpo, bendro nusilpimo, inkstų ir kepenų ligos. Kaina su prisiuntimu $1.25. Visada gaunama pas:
Floral Herb Company
Box 305, Clinton, Indiana
PASTABA: Kartu su orderiu prisiųskite ir pinigus, nes kitaip orderius neišpildysime. — Dept. 3.

APLANKYKITE MUSŲ KRAUTUVĘ

GRUNDIG Majestic
designed—engineered for the discriminating who demand the finest

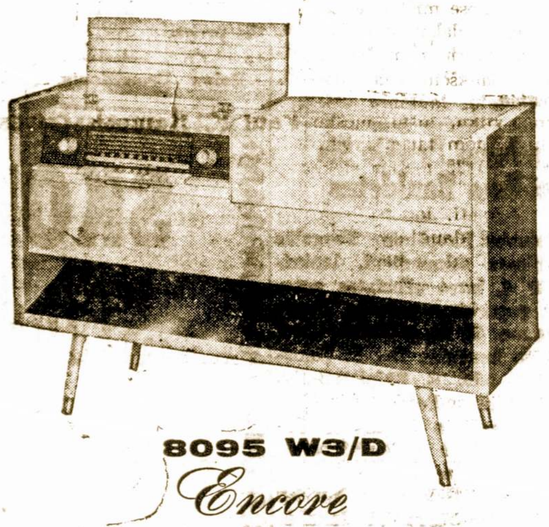

8095 W3/D
Encore
AM-FM-SHORT WAVE
with 4-Speed Automatic Phonograph

Your open door to a world of entertainment
HIGH FIDELITY RADIO
AM-FM and SHORT WAVE

The RCA International Table Model. Walnut or blond elmwood finishes. Model 9INT1.

Made in Europe to high-quality standards of
RCA VICTOR
Loaded with Features
• Roto-speed Station Selector
• 2 Short-Wave Bands
• External Speaker Jack
• Separate Bass-Treble-Volume Controls
• Built-in Dipole Antenna for FM Tuning
HEAR IT TODAY!

Hear the newest Sensation in Sound!
High Fidelity
RCA VICTOR "Victrola"®
Lets you add Stereophonic Sound now or later!

Mark VII. Mahogany finish shown (light riff oak, maple or natural walnut finishes available). Model SHF7.

☆ 4-SPEED RECORD CHANGER
☆ 3-SPEAKER PANORAMIC SOUND
☆ INCREASED WATTAGE OUTPUT
☆ CUSTOM STYLING

Mūsų Troškimas
Yra Kuogeriausia
Jums Patarnauti

Savininkai:
J. Bendoraitis
Pranas Keršis
Paulius Endzelis

BRING IN YOUR FAVORITE RECORD

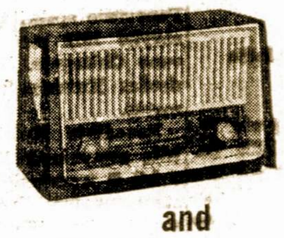

Telefunken Opus

and
LET YOUR EARS OPEN YOUR EYES
with a
Telefunken
High Fidelity Sound System

Aplankykite Mūsų Naujai Išpuoštą Krautuvę
Bridgeporto Centre
Didelis Pasirinkimas Įvairiausių Televizijos ir Radio Aparatų
Žemomis Kainomis
Patogūs Išmokėjimai

FRANK'S Television & Radio, Inc.
3240 South Halsted Street
CAlumet 5-7252

IŠ NAUJO CHICAGOJE

IR JOS ARTIMOSE LIETUVIŠKOSE KOLONIJOSE

V. Gaučius su Šeima Aplankys Floridą

Sulaukęs iš Sibiro savo žmonos Monikos, dukrelės Rūtos ir sūnelio Romučio, Vilimas Gaučius dabar rengiasi išvykti su jais į Floridą porai savaičių atostogų.

Tuom tarpu atvykusieji apžiūrinėja Chicagą ir bando atsipeikėti po ilgos kelionės. Monikos Gaučienės dabartinius džiaugsmus užtemdo prisiminimai kad Sibire dar paliko jos tėvai, brolis ir sesuo.

Išgelbėjimui savo šeimos iš Sibiro vergijos, Vilimui Gaučiui teko įdėti labai daug pastangų ir apie $20,000.

Stasė Mastauskienė Minėjo 75 Metų Sukaktį

Pereitą antradienį, lapkričio 12 dieną, Stasė Mastauskienė, 4551 S. Paulina St., paminėjo savo 75-ta gimtadienį. Ji susilaukė daug sveikinimų nuo saviškių: trijų dukrų: Zosės, Juzės ir Eleonoros, o taipgi ir nuo sūnaus Vinco ir giminių.

Lietuviai Turi Stiprią Atstovybę Vietinėje Lyric Operoje

Pasirodo, jog mūsiškiai dainininkai išlengvo stiprina savo pozicijas Lyric operoje, kuri jau pradėjo savo vaidinimus Chicagoje. Tarpe solistų ir tuom pat sykiu chore dainuojančių užtinkame Prudenciją Bičkienę, Antaną Peškį, Joną Vaznelį ir Romą Mastis.

Operos konduktoriaus padėjėju yra paskirtas Aleksas Kučiūnas.

Gruodžio 16 dieną Operos Auditorijoje pasirodys anglų "The Royal Ballet", kurio žvaigžde yra 20 metų, gimusi Kaune Svetlana Beriosova.

V. Grazevičienė Paminėjo 70-tą Gimtadienį

Pereitą sekmadienį, p-nios V. Garuckienės namuose, 3209 So. Lituanica Ave. įvyko ypatingos vaišės. Tai buvo atžymėjimas Veronikos Grazevičienės 70-to gimtadienio.

Sveikinimu ir linkėjimu išreiškė jos sūnus Pranas ir jo žmona Mary, ir antras sūnus Leo su savo žmona Adolfina. Panašių linkėjimu iteikė savo dėdienei ir Edvardas Kanvert-Kanavarskas bei kiti dalyviai.

Veronika Grazevičienė gyvena 3308 S. Wallace St. Atvykusi iš Lietuvos ji apsistojo Benld, Ill., bet 1929 metais su savo vyru persikėlė į Chicagą.

Lietuvių "Craftsmen" Klubo Valdyba

Pereito sekmadienio sueigoje, Dariaus-Girėno svetainėje, Lietuvių Craftsmen" Klubas išsirinko tokią valdybą: pirmininkas Stanley Mitchell, vice pirmininkas Villiam Robert Sebastian, sekretorius Ray Padukaitis, iždininkas Ben Survila.

Marquette Parko Namų Savininkai Rengia Puotą

Lapkričio 24 d. Marquette Hall salėje, 6908 So. Western Ave., įvyksta šaunus bankietas su programa, nes Marquette Parko Lietuvių Namų Savininkų draugija mini savo veiklos 25 metų sukakti. Bus ir šokiai ir skanios vaišės.

Jau bilietus turėtų iš anksto pasirūpinti pas valdybos ir komisijos narius. Kiekvienas parengimas buvo įvairus, linksmas ir vaišingas. — O. Š.

Giminės Pasiskirsto Juozo Šliakio Turtą

Prieš ketvertą mėnesių mirusio Juozo Šliakio turtą dabar bando pasidalinti jo giminės: brolis Jonas Šliakis, jau mirusio adv. Antano Šliakio dukros: Eleonora ir Helen, o taipgi ir Aleksandra Junevičius.

Tą turtą sudaro trijų aukštų namas, 3301-3-5 S. Halsted St., kuris kadaise buvo Bridgeporto pagražinimas, bet dabar, sulaukęs septynių desėtkų metų, gali būti vertas $35,000. Bet jeigu giminės, negalėdami susitarti, pradės bylinėtis teismuose, tai iš to turto mažai kas beliks.

Chicagiečio Nuotykis Miami, Fla. Airporte

Kelionėje atsitinka visokių keistenybių. Aptiekorius Fr. Rakas, 3301 S. Halsted St., nuskridęs lėktuvu į Miami, Fla., sumanė patelefonuoti iš Airporto. Atlikęs tą, jis grįžo į laukiamą salę. Po kokių 15 minučių, jis pastebėjo, jog kišenėje nėra piniginės su visais užrašais ir grįžimo bilietu.

Nieko nelaukdamas jis nubėgo į tą pačią telefono būdelę, kurioje kas tai kalbėjo. Palaukęs kol tas išeis, jis šoko į būdelę ir ant lentynėlės surado gulinčią piniginę, kurioje buvo ir nemažai pinigų.

Benedikta Kuizinienė Paminėjo 75 Metų Gyvenimo Sukaktį

Gyvenanti Town of Lake kolonijoje mūsų tautietė Benedikta Kuizinienė, 1821 W. 45-th St., jau sulaukė 75 metų amžiaus, bet ji dar yra pilna gyvumo ir geroje sveikatoje.

Ji gimė Rozalimo valsčiuje, Panevėžio apskrityje. Į šią šalį atvyko 1912 metais ir apsigyveno Chicagoje. Jos vyras Tadeušas Kuizinas mirė prieš 9 metus.

Benedikta Kuizinienė pagelbėjo septyniems lietuviams atvykti iš tremties. Dėka jos pastangoms prieš penketą mėnesių atvažiavo iš vakaru vokietijos Henrikas Bliskis, kuris dabar lanko aukštesnę mokyklą. Jo motina, serganti džiova, negalėjo iškeliauti su savo sūnumi.

Linkime Benediktai Kuizinienei geros sveikatos ir ilgiausių metų!

Antanas Walskis Buvo Netikėtai Pagerbtas

Žinomas mūsų tautietis Antanas Walskis, 3259 Pierce Ave., netikėtai susilaukė savo namuose didoko skaičiaus svečių ir viešnių. Pereitą sekmadienį buvo gimtadienis ir kompanija susirinko jį pasveikinti.

Viso šio triukšmo "kaltininkės": Marijona Walskienė, Karolina Šimkienė ir Konstancija Striupienė parengė puikių vaišių, o kiti parūpino dainų ir prezentų. Šioje gražioje sueigoje dalyvavo kun. Ad. Stašys, Dr. Antanas ir Galina Milakniai, p-nai Louis ir Konstancijo Striupai, p-nai Liudvikas ir Ona Žaliai, p-nai Povilas ir Ona Masiai, kun. K. Juršėnas, p-nas Antanas ir Karolina Šimkūnai ir kiti.

Jie veik visi yra Rokiškiečiai, kaip pats Antanas Walskis, kuris gimė Žiobiškio valsčiuje, Rokiškio apskrtiyje, o į Ameriką atvyko prieš 44 metus.

Pastaruoju laiku šio rekordo yra pasiekęs muzikinis veikalas "The Pajama Game".

TRUMPOS ŽINIOS

Sandaros redaktorius M. Vaidyla prieš porą dienų išvyko į Washingtoną, dalyvauti Amerikos Lietuvių Tarybos suvažiavime. Jis sugrįš pradžioje sekančios savaitės.

Žinomas mūsų veikėjas Jonas Railla, gyvenąs North Sidėje, buvo užkluptas ligos ir keletą dienų buvo pririštas prie lovos.

Kunigas Povilas Dilys, kuris anksčiau gyveno 1424 E. 73 St., šiomis dienomis persikėlė į naujai atremontuotą Evangelikų Reformatų klebboniją, 1942 No. Spaulding Ave.

Victoras Karosas, 1241 S. 56 Court, Cicero, Ill., buvo sužeidęs ranką dirbdamas Precision Tools and Manuf. Co. Jo ranką išgelbėjo Dr. J Vaitaitis. Po trijų savaičių ligos V. Karosas vėl galėjo grįžti į darbą.

Lapkričio 14 dieną, p-lė Elaine Pakel, sekretorė Chicago Savings and Loan Ass'n, paminėjo savo gimtadienį. Ji tik ką grįžo iš kelionės į West Indies..

Michell Pereckiūtė, lapkričio 15 dieną sulaukė penkių metų amžiaus. Ji yra duktė Juozo ir Aldonos Pereckių, 8445 So. Gilbert Court.

Sukaktuvininkę nuoširdžiai sveikina jos bobutė Ona Pereckienė ir dėdė Vytautas Pareckas.

Kalbant apie gimtadienius, reikia priminti, jog penktadienį, lapkričio 15 dieną ją švęs p-lė Joan Kuzas, duktė žinomų mūsų tautiečių Juliaus ir Theodoros Kuzų.

Šeštadienį, lapkričio 16 dieną, savo gimtadienį paminės ir Lietuvos konsulas Chicagoje, Dr. Petras Daužvardis.

Eleonora Vambutaitė, 4501 S. Hermitage Ave., atsižymėjo moksle Kelly High School ir mokytojai paskyrė jai ypatingas pareigas mokyklos administracijos srityje.

Ji yra duktė Alfonso ir Elenos Vambutų.

Adv. C. P. Kal dar vis negali atsipeikėti nuo nelaimingo nuotykio, kuris ištiko jį važiuojant taxi. Prie 29 gatvės ir Emerald Ave. taxi atsimušė į troką, gerokai sutrenkdamas p. Kal. Pastarasis dar vis vaikšto su aprištu kaklu.

Algirdas Churas, 6537 Archer Ave., bus įvesdintas lapkričio 21 d. kaipo pirmininkas Azure masonų ložoje, o kitas mūsų tautietis — Gustavas Redvick, 6230 S. Kilbourn Ave., užims tokiais pat pareigas Ogden Park masonų ložėje.

Praėjusį sekmadienį "Naujienų" metinis koncertas Sokolų salėje buvo sekmingas. Publikoje vyravo senesnieji atblikoj vyravo senesnieji ateiviai, bet nestigo ir vėliau atvykusiųjų.

Solistai Arnoldas Voketaitis ir Ona Skeveriūtė-Steponavičienė turėjo gražaus pasisekimo. Nuotaikingai dainavo, Kazio Steponavičiaus vadovaujamas, "Pirmyn" choras. Publika programa liko patenkinta.

Malvina ir Jonas Jonikai, gyveną 6346 So. Washtenaw Ave., š. m. lapkričio mėn. 14 dieną mini 15 metų savo vedybinio gyvenimo sukaktį.

Remia Al. Kumskio Kandidatūrą

Lietuvių Demokratų Lyga, kurios pirmininkas yra Jack Juozaitis, pradėjo žygius užtikrinti Al. G. Kumskio nominavimą kaipo kandidatą į Cook County komisionierius. Tuo reikalu jau buvo atsikreipta į majorą Richard Daley, kuris yra vietinės demokratų partijos vadas.

Majoras pareiškęs savo pritarimą, bet galutiną tuo reikalu žodį galės tarti tik partijos nominavimų komitetas.

Dalyvavo ir Dariaus-Girėno Posto Atstovai

Amerikos Legiono Ketvirto Distrikto susirinkimas įvyko Canadian Ave alaus daryklos tarnautojų klube, 3901 So. Emerald Ave. Dariaus-Girėno posta atstovavo Bruno Prankus, Florian Simonaitis, Joseph Kibort, Frank Pumputis ir W. B. Sebastian.

Sėkmingai Praėjo Šis Minėjimo Bankietas

Lietuvos Krepšinio Pergalės minėjimas sekmadienį, lapkričio 10 d. buvo užbaigtas veteranų pagerbimo pokyliu Jacy's restorane, 79 St. ir Kedzie Ave. Kalbėjo konsulas Dr. P. Daužvardis, adv. R. Skipitis, adv. J. Bagdžiūnas-Borden ir Pergalės Krepšinio komandos dalyviai Feliksas Kriaučiūnas ir Zenonas Puzinauskas.

Dainavo St. Citvaras, kuriam akomponavo komp. Vl. Jakubėnas.

Pokylyje dalyvavo apie 100 žmonių.

Kiekvienas sau pačiam artimiausias.

ATNAUJINAME NAMĄ!

DIDELIS PAVYZDŽIŲ PREKIŲ

ĮŠPARDAVIMAS

40% NUOLAIDA

Lovoms, Stalams, Lempoms, Parlor Setams

Ir Šimtams Kitų Prekių

Taip pat didelis pasirinkimas naujausių ir moderniškiausių rakandų, TV, vėsintuvų, šauldytuvų, pečių, veidrodžių ir kt.

F. A. RAUDONIS ir N. BERTULIS, sav.

ROOSEVELT FURNITURE COMPANY

2310 W. Roosevelt Road

Telef. SEeley 3-4711

Krautuvė atidara sekmadieniais nuo 11 iki 4:30.

CHICAGOS ŽINIOS

Suvalkiečių Draugijos Vakaras Šį Sekmadienį

Chicagos Suvalkiečių Draugija rengia metinį vakarą, kuris įvyks šį sekmadienį, lapkričio 17 dieną, Hollywood salėje, 2417 W. 43rd St. Programą atliks Southwestern Muzikos Akademijos studentai; šokiam gros Ben Pavio orkestras. Pradžia 4 val. po pietų. Įžanga 50 centų. Bus skanių užkandžių ir įvairių gėrimų. Kviečiame visus narius ir svečius gausiai dalyvauti.

— Valdyba ir Komisija.

Lapkričio 24 Dieną Minima Lietuvos Kariuomenės Šventė

Lietuvos kariuomenės šventės minėjimas įvyksta lapkričio 24 d. Jaunimo namuose. Rengia L. V. S. Ramovės Chicagos skyrius. Pagrindinį žodį tars Lietuvos konsulas dr. P. Daužvardis. Meninėje dalyje dar dalyvaus Chicagos jūrų skautų grupė su tautiniais šokiais. Pamaldos bus šv. Kryžiaus bažnyčioje. Pamokslą pasakys vysk. V. Brizgys. Visą programą praves Balys Račkauskas, buvęs Kauno radiofono pranešėjas. Viskuo rūpinasi ir daugiausia darbo įdedas Ed. Vengianskas švietimo ir kultūros skyriaus vadovas.

Chicagiečiams gerai pažįstama dainininkė Danutė Stankaitytė, lapkričio 24 d. Lietuvos Kariuomenės šventės minėjime, dalyvaus meninėje dalyj. Minėjimas įvyks Jaunimo namuose.

Povilas Dirkis, L. V. S. Ramovės Chicagos skyriaus pirmininkas, lapkričio 21 d. 7 val. vakare per Margučio radija kalbės Lietuvos kariuomenės šventės proga.

Balys Brazdžionis, lapkričio 23 d. Lietuvos kariuomenės šventės išvakarėse, kalbės per Sofijos Barcus radiją apie Lietuvos kariuomenę.

Karių Ramovė Chicagoje, lapkričio 24 d. ruošia Lietuvos kariuomenės 39-tų metų minėjimą. Pamaldos įvyks šv. Kryžiaus bažnyčioje, 10 val., o pats minėjimas, Jaunimo centro namuose — Claremont ir 56 St. Bus paskaitos, sveikinimai ir meninė dalis. Minėjimo pradžia 3 val. po pietų.

Chicagos Vyrų choras, vadovaujamas Vl. Baltrušaičio, dalyvaus lapkričio 24 d. Lietuvos kariuomenės šventės minėjime. Paskaitą skaitys mok. Domas Velička, tema — Kova Kitame Fronte.

Lapkričio 3 d. Panevėžiečių Klubas Jaunimo centro namuose turėjo savo metinį susirinkimą. Atsilankė apie 30 narių ir svečių. Vadovavo Dr. S. Biežis. Be einamųjų reikalų, buvo ir dr. V. Sruogienės paskaita — Istorinė Panevėžio praeitis. Po susirinkimo įvyko arbatėlė.

Brighton Parko parapijos vikaras kun. Petras Gedvila, perkeltas į Great Falls parapiją. Lapkričio 3 d. buvo parapijiečių suruoštos išleistuvės. Kun. P. Gedvila yra tremtinis ir šioje parapijoje išbuvo apie 7 metus.

Paminėjo 80 Metų Sukaktį

Juozas Jasulevičia gyvenąs 6556 S. Artesian Ave., senąs spaudos darbuotojas ir rėmėjas, pereitą antradieni paminėio savo 80 metų amžiaus sukaktį.

Atminčiai Mirusio Tėvo

Gedulingos mišios už Juozo Naujokaičio sielą, mirusio lapkričio 14 d., 1946 metais ištrėmime—Sibire, bus Marijonų bažnyčioje, prie 4545 W. 63rd St., ketvirtadienį, lapkričio 14 d. 9 val. ryte.

Giminės ir pažįstami prašomi dalyvauti.

Sūnus Juozas Naujokaitis.

Išvogė Operacijai Skirtus $2.000

Barborai Kruszinienei, atvykusiai iš Kenosha, Wis., apmokėti už neseniai jai padarytą operaciją, nežinomas piktadarys, važiuojant nuo 33 iki 63 gatvės Halsted St. autobusu, išvogė 2,000 dolerių, ilgų metų sątaupas.

Operaciją Barborai Kruszinienei d-ro W. Nainio buvo padaryta rugpiūčio 16 d. Prieš metus yra miręs jos vyras Antanas Kruszinis.

Jumoras

Neįveikiama Kliūtis

— Kodel tu nori skirtis su savo vyru?

— Po to, kai mes pirkome naujus baldus ir kilimus, jis yra vienintelis senas daiktas namuose. Toks vyras prie naujų baldų man visiškai netinka!

Jis Negali Neklausyti

— Girdžiu per telefona, kad pas tave kažkas kalbasi. Tu gal žiūri televizijos?

— Aš klausausi gyvos televizijos. Mano žmona barasi gretimame kambaryje.

Numato Lengvą Ateitį

— Kuo tu norėtumei būti, Maryte?

— Aš norėčiau būti mokytoja, nes jai nereikia nei mokintis, nei pamokų namuose ruošti.

SKOLINK IR TAUPYK

Standard Federal Savings

— Pačioj saugiausioj ir stipriausioj Amerikos įstaigoj.

Daugumas Chicagos lietuvių savo pinigus taupo STANDARD FEDERAL įstaigoje, nes ilgų metų patyrimas juos įtikino, jog tai yra pati stipriausioji ir saugiausioji įstaiga.

Žemausiais procentais skoliname pinigus namams pirkti, statyti ir taisyti.

Kai perki namą, visuomet kreipkis į STANDARD FEDERAL — sutaupysi pinigų ir išvengsi bereikalingų rūpesčių.

STANDARD FEDERAL visiems teisingai patarnauja, o karo ir depresijos laikais taupytojams visados mokėdavo pagal pareikalavimą.

STANDARD FEDERAL turtas viršija 57 milijonus dolerių.

Atsargos Fondai STANDARD FEDERAL įstaigos siekia 5 milijonus ir ketvirtį. Be to, visos taupytojų sąskaitos yra apdraustos Federal Savings and Loan Insurance Corporation.

Pinigai įdėti prieš 11-tą dieną, neša dividendą už visą mėnesį.

CHARTERED AND SUPERVISED BY THE UNITED STATES GOVERNMENT

JUSTIN MACKIEWICH, President

JUSTIN MACKIEWICH, JR., Vice-President

DARBO VALANDOS: Kasdien, įskaitant šeštad. nuo 9 val. ryt iki 4 val. po pietų. Ketvirtadieniais nuo 9 val. ryto iki 8 val. vakaro Trečiadieniais visai neatidaroma.

Standard Federal Savings

AND LOAN ASSOCIATION OF CHICAGO

4192 ARCHER AVE., CHICAGO 32

(Archer Ave. at Sacramento)

PHONE: VIrginia 7-1141