MIDWEST INTER-LIBRARY CENTER CHICAGO

SANDARA

THE LEAGUE

LITHUANIAN NEWSPAPER

SANDARA
Published by the Lithuanian National League of America
Consisting of 100 Branches Located in all Principal Cities of the United States.
840 W. 33rd St., Chicago 8, Ill.
Phone YArds 7-4789

VOL. XLIV. PENKTADIENIS, GRUODŽIO-DECEMBER 13 D., 1957 M. No. 50

BRUOŽAI

Rašo V. G.

GALVOSUKIAI PRIEŠ NATO KONFERENCIJĄ

KAIP ATSILIEPIA Į JAUNIMĄ "IŠTAUTĖJIMAS"?

LIEKANOS SENOS LIETUVIŲ KULTŪROS.

Jau esame rašę, jog tarp kitų savo užsimojimų, Tėvynės mylėtojų Draugija dabar bando surinkti kiek galima daugiau senų raštų, žemėlapių ir šiaip dokumentų apie Lietuvą, kokių tik galima užtikti įvairiose šalyse. Jeigu tokių dokumentų nėra įmanoma nupirkti ir parsigabenti, tai tokie bus bandomi nufotografuoti.

Vėliausias dėmesis buvo nukreiptas į Švediją, kur šiuo metu gyvena nemažai mūsų tautiečių, spėjusių išsigelbėti nuo raudonųjų teroro. Švedija kadaise yra padariusi keletą karo žygių į Lietuvą, laike kurių švedai nesivaržė pasisavinti įvairių gėrybių ir istorinių liekanų. Dalis tų turtų sunyko, bet šis bei tas yra užsilikę Stockholmo ar kitų miestų muziejuose.

— o —

Vieną, kitą dalyką, paimtą iš senovės Lietuvos, turinti ir Švedijos karališka šeima. Nordiska muziejuje esama rastų Lietuvos žemėje įvairių išdirbinių, kurie yra tūkstančio ir daugiau metų senumo. Tarpe tų radinių esanti iškalta iš akmens vieno žemaičių dievuko figura. Tai yra tik paviršutinės informacijos apie Švedijoje esančias senovines lietuvių kultūros liekanas.

— o —

Upsalo universiteto bibliotekoje yra didžiulis senas Lietuvos žemėlapis, kurį išleido kunig. Radvilai. Tai vienintėlis egzempliorius, kuris užsiliko iki mūsų laikų. Savaime aišku, jog to žemėlapio universitetas neparduos, bet jį galima nufotografuoti, nes geriau turėti šį bei tą, negu nieko.

Kam gi reikalingi tie visi seni, atgyvenę dalykai? Ka gi su jais dabar galėtumem deryti? Atsakymu į tuos klausimus, nereikia toli ieškoti. Jie reikalingi geresniam mūsų kultūros pažinimui ir tikslesniam įvertinimui to, ka mes, lietuviai esame paveldėję iš savo tėvų ir protėvių.

— o —

Vakaru Europoje šiuo metu jaučiamas didelis sujudimas. Junotiniu Valstybių atstovai skraido iš vienos šalies į kitą, informuodami, ramindami, taikindami ir žadėdami didesną karinę pagalbą. Mat, NATO konferencija prasidės už keletos dienų ir jai reikalinga paruošti tinkama dirva. O tai nelengvas uždavinys, ypatingai šiuo metu, kai įvairiose šalyse pasireiškia neramumas ir baimė, kad Sovietai neapibėrtų jų savo skraidomomis rakietomis.

— o —

Pirmoje eilėje vakaru Vokietija norėtų atsikratyti uždėtų jai suvaržymų, kurie draudžia jai gamintis atominius ginklus knealbant jau apie "sputnikus". Prancūzija nepatenkinta tuom kad Amerika daugiau skaitosi su Anglija, negu su ja. Esa, amerikiečiai žiūri į prancūzus ne kaipo į draugus, bet kaipo į savo priešus.

Belgija ir Olandija skundžiasi, jog NATO valstybės laiko neužtektinai kariniu pajėgų vakaru Europoje atremti galimą sovietų agresiją. Tuo būdu, nuvykusiems į Paryžių prez. Eisenhowerius ir valstybės sekretorius Dulles teks idėti nemažai pastangų išlyginti nesutarimus ir atsteigti vieningą frontą NATO pastogėje.

— o —

Aplinkiniais keliais teko patirti, jog Lietuvoje bolševikų režimas pasilieka toks pat, kaip ir kruvinojo Stalino laikais. Ypatingu palengvėjimu nesijaučia. Tiesa, dabar galima pasiųsti į okupuota Lietuva ir gauti iš ten daugiau laiškų. Iš paviršiaus žiūrint, tie laiškai rašomi kiek laisviau. Bet iš to negalima daryti ypatingų išvadų.

Raudonųjų cenzūra kaip veikė, taip ir veikia. Gaunami ir siunčiami laiškai yra stropiai paržiūrimi ir kiekvienas neatsargus prasitarimas užregistruojamas. Ne gana to, Baltijos kraštai kaip buvo taip ir pasilieka aklai uždaryti turistams iš užsienio.

— o —

Daugelis iš naujesnių ateivių nusiskundžia, kad jų vaikučiai ir jaunimas greitai "nutautėja" ir pamiršta tėvų kalbą. Tai yra, žinoma, nerimtas ir apgailėtinas reiškinys. Bet tai dar ne vienintėlė blogybė. Šale jų yra dar kitokių.

— o —

Įtakoje naujų aplinkybių, kurias klaidingai vadinama "amerikoniškumu", tokie berniukai ar mergaitės pasisavina ne geresnius, bet neigiamas ypatybes. Ir kartais, iš šalies pažvelgiant, jie atrodo gerokai apgadinti ir išmesti iš vėžių. Kuomet seniau į juos buvo miela žiūrėti, dabar, didžiumoje, jie žvmiai apgadinti. Juose nebematyti gero išauklėjimo, kuklumo ir tinkamo elgesio.

Žinoma, už ta "nutautėjimą" negalima jų kaltinti. Tai mūsų kaltė, kad mes tinkamai jų nepainformavom ir nepaaiškinom tiems, jog išsižadėjimas savo tėvų kalbos ir gero išauklėjimo nėra nei amerikoniškumas, nei kokia kita mandrybė.

Daug Painių Klausimų Teks Išrišti NATO Sueigoje

Du Sykius Pralaimėti Su Stevensonu Jau Esą Užtektinai

Senatorius John A. Carroll, demokratas iš Colorado, pareiškė, jog, jo supratimu, demokratai "turi rimtai pagalvoti," ar nereikėtų 1960 metais JAV-ių Prezidento pareigoms trečią sykį išstatyti Adlai Stevenson'o kandidatūrą.

Tačiau dauguma kitų įtakingų demokratų kreivai žiūri į tokį pasiūlymą. Jų manymu, du sykius pralaimėti su Stevensonu, jau užtenka.

Baltstogės Apylinkėse Veikia Slapti Bravorai

Varšuvos laikraštis "Glos Pracy" (Darbo Balsas) praneša, jog per vienuoliką šių metų mėnesių Baltstogės vaivadijoje milicija susekė ir konfiskavo net 431 slaptą degtinės varymo bravorą.

Mažiau Valgysime Jautienos Mėsos

Žemės Ūkio departamento ekspertai numato, kad ateityje amerikiečiams teks valgyti mažiau jautienos mėsos.

Kai šiais metais kiekvienam Amerikos gyventojui vidutiniai teko 83 svarai jautienos, tai ateinančiais teks pasitenkinti tik 80 jautienos svarais, o 1959 m. tas kiekis nukris jau iki 77 svarų.

Lankytinkas atkasa sniegą nuo Baltųjų Namų Washingtone, kur iškritęs pirmas šiemet sniegas apdengė baltu dangčiu gatves ir dėl sniego įvyko keletas trafiko nelaimių.

Siūlo Amerikiečiams Daugiau Dirbti

Demokratų daugumos Senate vadas Lyndon B. Johnson siūlo baigti su 40 valandų darbo savaitėmis ir ragina įvesti ilgiau trunkančias darbo valandas.

"Kitaip mes — sako sen. Johnson — jokiu būdu Rusijos technikos srityse nepralenksime. Be darbo ir be pastangų netik nepasiųsime aplink žemę satelitų, bet ir jokios pažangos negalime atsiekti."

Žuvo Kapinėse Nuo Krūvos Palmių Lapų

Melchior Vargas, 30 metų vyras, susilaukė nelauktos mirties, dirbdamas Los Angeles kapinėse.

Jis pjaustė palmių lapus ir, būnant medyje, ant jo nukrito didelė tų lapų krūva. Vargas buvo prisirišęs saugumo juosta, negalėjo pajudėti ir po tais lapais užtroško.

Mažiau Bus Bananų

Iš Honduras, Centralinėje Amerikoje, atėjo pranešimai, jog audros sunaikino apie vieną milioną bananų medžių, kurie buvo amerikiečių kompanijos nuosavybė.

Pereitą gegužio mėnesį tose plantacijose audros išrovė per 5 milionus medžių. Pasėkoje to, turės pabrangti ir bananų kainos.

Atleidžia Darbininkus

Washington.—Federalis cenzų biuras paskelbė, jog pereitą lapkričio mėnesį darbininkų atleidimas buvo didesnis, negu tuo pat laiku pereitais metais.

Vidutiniai imant, iš tūkstančio dirbančių, 23 žmonės buvo paleisti iš darbo.

Namų Statyba 1957 m. Būsianti Rekordinė

Washington. — Apskaitliuota, jog šiuose metuose įvairios rūšies namų Jungtinėse Valstybėse bus pastatyta už 47 bilionus dolerių. Tai bus rekordinė suma.

Dar Vienas Keistas Projektas Atsteigti Taiką su Sovietais

Sen. A. J. Ellander Siūlo Parodyti Sovietams Daugiau Nuolankumo

Anti-Komunistinė Propaganda Turinti Būti Sulaikyta

Atrodo, jog J.V. Senatorius Allen J. Ellander, demokratas iš Louisianos, nori suvaidinti "Santa Claus" rolę Sovietų Rusijos atžvilgiu. Kalbėdamas iš televizijos stoties Washingtone, jis padarė visą eilę pasiūlymų, kurių tikslas esąs prašalinti Rusijos žmonių baimę, kad Amerika galinti juos užpulti.

Pirmiausia, jo manymu, "Voice of America" privalo sustabdyti prieš-komunistinę propagandą ir pasitenkinti skleidimu žinių apie tai, kaip gyvena amerikiečiai. "Laisvos Europos" komitetas irgi turėtų pakeisti savo gaires ir susilaikyti nuo puldinėjimo Sovietų.

Toliau, Sen. Ellander, kuris prieš metus laiko pats buvo apsilankes į Sovietų Sąjungą, siūlo, kad J.V. pakviestų iš Rusijos daugiau turistų, mokslininku, farmerių ir pan., kurie, sugrįže į savo kraštą, papasakotų saviškiams kad mes nesame nei agresoriai, nei rusų priešai.

Patiekdamas tokius keistus ir nerimtus pasiūlymus, p. Ellander tuom pat sykiu parodo, jog apie komunistus ir pačią Sovietų Sąjungą jis mažai dar turi nuovokos. Taip vadinamas "appeasementas" Sovietų atžvilgiu, kurį dabar vėl perša Sen. Ellander, buvo praktikuojamas ir anksčiau, bet jis davė karčius ir piktus vaisius laisvam pasauliui.

Kokie Raštai, Tokia Ir Jų Spauda

Vilniaus bolševikų "Tiesoje", koks tai politrukas V. Markov'as smarkiai kritikuoja kai kurias Lietuvos spaustuves. Girdi, dar ne visuomet knygos ir kiti spausdiniai sudaro skaitytojui malonumą savo išvaizda ir tvarkingumu.

Neseniai Valstybinė leidykla K. Požėlos vardo spaustuvėje spausdinusi spalvotus atvirukus. Spaustuvė tuos atvirukus sugadinusi. Iliustracijos išspausdintos blogais dažais ir jos visai nepanašios į originalus. Leidykla atsisakė juos priimti.

Ko čia stebėtis, jei taip atsitinka. Juk kokie raštai, toks ir jų atsimušimas spaudoje. Iš juodo šeško nepadarysi baltos vištos.

ŠUO IŠ DŽIAUGSMO NUŠOVĖ MERGAITĘ

Arapahoe, Wyo. vietovėje 13 metų mergaitė Kay Miller nustojo gyvybės, kai jos medžioklinis šuo, besidžiaugdamas šeimininkę pamatęs, letena palietė šautuvo gaiduką.

Šūvis pataikė mergaitei į galvą ir ji vietoje mirė.

Egiptas Bandys Įvesti Socialistinę Sistemą

Egipto prezidentas pulkininkas Nasser viešai paskelbė, kad Egiptas įveda "socialistiniai kooperatyvinės demokratijos" santvarką. Tais pamatais tvarkant valstybę, galės būti rodoma privati iniciatyva ir galima bus remtis privačiais kapitalais, bet tik valdžiai kontroliuojant ir prižiūrint.

Už Padangas Reikės Daugiau Mokėti

Ryšium su Indonezijos įvykiais, olandų parduodamos natūralios gumos žemos iki šiol kainos staiga pradėjo kilti.

Kaip žinoma, Indonezija gamina net trečdalį visame pasaulyje gaunamos natūralios gumos.

Blogi Reiškiniai

—Pone gydytojau, aš esu tokia nervinga, kad mane erzina mažiausias triukšmas — aš pabandu net tada, kai negirdžiu laikrodžio taksėjimo.

Vakariečių Sąjungai Bus Padėti Nauji Bendradarbiavimo Pagrindai

Bus Bandoma Išrišti ir Visa Eilė Nesutarimų Vakariečių Tarpe

Ateinantį pirmadienį Paryžiuje prasideda NATO konferencija, į kurią išvyksta ir prezidentas Eisenhower'is.

JAV-ių prezidento šioje istorinės reikšmės konferencijoje dalyvavimas visų sąjungininkų sutinkamas su dideliu džiaugsmu, nes tai suvažiavimui suteiks ne tik didesnį prestiža, bet atneš ir ypatingą psichologinę jėga.

Ši NATO konferencija, kaip apibūdina organizacijos generalinis sekretorius Paul-Henri Spaak, turės įvykdyti santykiavimuose tarp suvereninių valstybių "revoliucijos pradžia." Norima 1949 metų NATO narių susitarimo principą, skelbusį, kad "vieno kurio nario užpuolimas yra laikomas visų narių užpuolimu" praplėsti ta prasme, kad nuo šiol visi NATO nariai vienodai ir bendrai priešintusi taipgi ir iš Sovietų Sąjungos sklindantiems pavojams mokslo, propagandos ir ekonomijos srityse.

Pamatiniai NATO jėgos elementai turės būti iš pradinių rėmų išplėsti į naują formulę, kurios esmė yra ta, kad visumoje NATO nariai turi daugiau medžiaginio ir mokslinio pajėgumo, negu kad dabartinis sovietinis blokas, t.y. Rusija su savo satelitais. Jei Sovietų Sąjunga pralenkė su savo žemės palydovais ir toli pataikančiomis raketomis, tai Vakarai privalo bendromis jėgomis ne tik pavyti rusus, bet juos ir pralenkti.

Bus bandoma mobilizuoti visas vakariečių mokslines pajėgas ir visus išteklius, kad sudaryti bendrą bei galingą techniškosios pažangos programą. Tai yra NATO konferencijos pamatinis tikslas.

Per NATO suvažiavimą bus stengiamasi taip pat sudaryti bendrą politiką kiek tai liečia vakariečių interesus Viduriniuose Rytuose, kad užtikrinus alyvos iš tų sričių normalų tiekimą NATO narių fabrikams ir arsenalams.

Per NATO Paryžiaus konferenciją norima išrasti būdus tarpusaviems nesutarimams pašalinti. Ankstyvesnė — dėl Suezo, Kipro salos ar dėl ginklų Tunisui tiekimo — nuomonių skirtumai buvo neigiamai paveikę sąjungininkų santykiavimus.

NATO konferencijoje norima padaryti galą įtarimams, kad per šią organizacją amerikiečiai ir britai bando praplėsti savo pasaulyje viešpatavimą. Šiuo atveju ypatingus įtarimus iki šiol rodė prancūzai ir kiti europiečiai.

Paryžiuje per NATO konferencija bus bandoma išrišti ir Prancūzijos, Turkijos, Graikijos, Italijos ir net Didžiosios Britanijos ekonominiu sunkumų klausimus. Tokie ūkinio gyvenimo sukrikimai savaime silpnina vakariečių Sąjungą. Prancūzijai, pavyzdžiui, nuo 1945 m. JAV-ės yra padovanojusios ar paskolinusios net 11 bilionų dolerių, o tuo tarpu tas kraštas vis neįstengia iš ekonominių sunkumų išsilaisvinti. Yra, atrodo, pribrendęs reikalas visų sąjungininkų ekonominius klausimus koordinuoti, kad išvengus depresijų ir panašių sukrėtimų.

NATO, palikdamas bendro apsigynimo ir bendros karinės vadovybės seniau priimtus nuostatus, per šią konferenciją nori atsiekti susitarimo: patarti savo nariams ir tose srityse kurios anksčiau buvo laikomos valstybinio suverenumo nepaliečiamomis šventenybėmis.

Šiuo atveju gražų pavyzdį jau yra parodžiusi Didžioji Britanija, atsisakiusi bendram labui atšaukti iš vakarų Vokietijos savo okupacines ginkluotas pajėgas, nes dėl to pareiškė protestą kiti sąjungininkai.

Patyrus ir aptarus silpnumus, susitarus dėl naujų bendrų priemonių, Vakarų sąjungininkai savo pozicijas tikrai sustiprins tokiu būdu, kad joks priešų blokas neišdrįs pradėit puolimo, kuris neštų aiškią pražūtį.

Dar 50,000 Vokiečių Apleis Lenkiją

Per pastaruosius porą metų iš Lenkijos išsikraustė 60,000 vokiečių. Trumpiausioje ateityje rengiasi išvykti dar 50,000. Tuo būdu tose žemėse, kurias prisijungė Lenkija po pereito pasaulinio karo, labai mažai bepaliks senesnių gyventojų.

Gali Juos Išvardinti

Philadelphia, Pa.—Valentijus Sokolov, gimęs Rusijoje, pareiškė prieš J.V. Senato vidujinio saugumo sub-komitetą, jog jis galėtų suminėti vardus slaptos sovietų policijos agentų, kurie užima vietas Washingtone kaipo patarėjai.

Fordas Vėl Atleidžia Daugiau Darbininkų

Dėl silpnėjančio automobilių pardavimo, Fordo įmonės Detroite atleido iš darbo 2,100 darbininkų.

Darbininkų skaičiai yra mažinami taip pat Chrysler fabrikuose ir De Soto korporacijoje.

Sovietų Gąsdinimai

Komunistų partijos organas "Pravda" patalpino gasdinanti straipsnį, kuriame "ispėja" Jungtinės Amerikos Valstybes, kad jos neišvengs baisiu sunaikinimu, jei amerikiečiai nepakeis "karo kiršinimo" politikos.

SANDARA

THE LEAGUE

LITHUANIAN NEWSPAPER

LITHUANIAN WEEKLY NEWSPAPER
Published Every Friday by the
LITHUANIAN NATIONAL LEAGUE of AMERICA
General Office
4630 West 35rd St., Chicago, Ill. Telephone YArds 7-4789

SUBSCRIPTION RATES:
In The United States per year $3.00
In Canada and all Foreign Countries per year $4.00

Entered as second-class matter OCTOBER 25,1928, at the Post Office at Chicago, Illinois, under the ACT of MARCH 3, 1879

Sandara yra Savaitinis Laikraštis, leidžiamas kas Penktadienis Amerikos Lietuvių Tautinės Sąjungos.
UŽSAKYMŲ KAINA:
Suvienytose Valstijose metams $3.00
Užsienyje metams $4.00

Pradedam Gyventi Švenčių Nuotaikomis

Kalėdų šventės jau nebe už kalnų. Jų artėjimą juntame ir kasdieniniam gyvenime. Pradėdame galvoti apie Eglaitę, apie sveikinimų siuntinėjimą, dovanų pirkimą, paruošimą Kūčių vakarienės ir panašius dalykus. Didesnės miestų gatvės pasipuošė eglių vainikais, Kalėdų diedukais — "Santa Claus", sėdinčiais briedžių traukiamose ragutėse. Spauda, radio ir televizija pilna priminimų apie netolimas žiemos šventes.

Visa tai sudaro malonią, gyvesnę nuotaiką žmonėse. Kaikurie tvirtina, jog prieš-kalėdinis ūpas ir švenčių laukimas yra įspūdingesnis už pačias šventes. Gal ištikro taip ir būna, nes pačioje Kalėdų dienoje viskas taip aprimsta ir surimtėja, kad mažai belieka ką pridėti ar atimti.

Prieš-kalėdinis sujudimas turi ir savo gerų ypatybių. Jis paįvairina mūsų gyvenimą ir bent protarpiais atitraukia mūsų mintis nuo kasdieninių, įprastų rūpesnių. Mes nejučiomis pakliūnam į savotiškų įsivaizdavimų ir pasakų srytis, kurios, būdamos taip toli nuo realybės, atidengia ką tai nepaprasto ir gražaus.

Tuom pat sykiu, prieš-kalėdiniam laikotarpyje mes pajuntame artimesnį gimininguma su kitais žmonėmis, kuriuos rečiau sutinkame. Mes pasiunčiam jiems sveikinimus ir tą patį gauname iš jų. Gal ne vienas kiek plačiau pagalvoja ir apie visus mūsų tautiečius, išeivijoje ir pavergtoje Lietuvoje. Kalėdų metu jie kaž kaip tampa mums artimesni ir broliškesni. Būtų gerai, kad toks jausmas pasiliktų ir ilgesniems laikams.

Ką Primena Atkastos Liekanos Vilniuje?

Paleckinė spauda Vilniuje pranešė, jog Gedimino kalno šiaurinėje papėdėje, vietiniai istorijos instituto darbuotojai jau trečius metus atkasinėja senovės liekanas.

Šiemet esą baigta atkasti šiaurinį kalno šlaitą. Be to, atkasinėjamos ir Onos Barboros bažnyčios liekanos. Paaiškėję, kad Zigmanto Augusto perstatytoji bažnyčia (mauzolėjus) buvusi gana didelė. Ji turėjo daugiau kaip 35 metrus ilgio ir 20 metrų pločio. Šiaurės rytų pusėje surasti ir zakristijos pamatai. Lieka dar atkasti fasadinės sienos ir prie fasado stovėjusio bokšto pamatai. Sienų išorinis paviršius buvo padengtas tašytų akmenų blokais ir papuoštas raudonų figurinių plytų karnyžų.

Be to, šiemet atkastos liekanos dviejų gyvenamųjų pastatų, pristatytų prie mūro sienos. Kambariai buvo išgrįsti plytomis, juos šildė koklinės krosnys. Gyvenamųjų pastatų aplinkumoje surinkta daug indų šukių, puodų, lėkščių. Rasta ir keptuvės. Labai įvairūs yra buvę kokliai, jų rasta apie 60 rūšių. Surinktoji medžiaga teikianti daug dokumentų XIV—XVIII-jo amžių keramikai pažinti.

Pranešdami apie tų liekanų suradimą, paleckiniai iškasinėtojai ir jų "istorinis" institutas nutylėjo apie tai, kas išgriovė stovėjusius toje vietoje Aukštuosius ir Žemuosius rūmus, kurie buvo vieni gražiausių Europoje.

Nutylėjo dėl to, kad tą barbarišką darbą atliko maskoliai. Pirmas išgriovimas įvyko 1654 metais carui Aleksiejui įsibriovus į Lietuvą su didele kariuomene. Užėmęs Vilnių, caras Aleksiejus apiplėšė ir sudegino tą miestą. Sykiu liepsnose supleškėjo ir anie gražieji rūmai.

Maskolius išvijus, tie rūmai buvo atstatyti ir laikėsi iki kitos rusų invazijos 1795 metais. Užgrobę Lietuvą, jie pradėjo naikinti visa tai, kas priminė savystovę Lietuvos valstybę, pirmoje eilėje Aukštuosius ir Žemuosius rūmus, stovėjusius Gedimino kalno viršuje ir prie jo pagrindų.

Panašius barbariškus žygius dabar tęsia ir raudonieji maskoliai, griaudami ne vien fizinius, bet ir dvasinius lietuvų tautos pagrindus.

Kai Mokyklos Pavirsta į "Džiungles"

Didžioji Chicagos spauda mažai teprisimena apie tai, kas dedasi daugelyje šio miesto viešų ir aukštesnių mokyklų. O kodėl tylima — nesunku suprasti. Mat, tie laikraščiai nenori pakenkti "geram miesto vardui".

Visai kitaip elgiasi New Yorko spauda. Ji nesivaržo iškelti į aikštę pasibaisėtiną padėtį žemesnėse to miesto mokyklose. Vienų tik metų eigoje mokyklų patalpose buvo areštuota 1260 vaikų už įvairius prasikaltimus, pradedant vagystėmis bei viešojo turto naikinimu ir baigiant mergaičių išprievartavimu pačiose mokyklose ir net žmogžudystėmis!

Kadangi policija buvo bejėgė sustabdyti tas piktadarybes, o mokyklų vedėjai, patys bijodami užpuolimų, nedrįso naudoti disciplinarių priemonių, tai patys piliečiai sukilo ant kojų, sudarė specialę "grand jury", kuri išnešė nuosprendį:

"Kiekvienoje New Yorko viešoje mokykloje, pamokų metu, privalo dežiurūoti koridoriuose, ant laiptų ir kiemuose bent vienas policininkas pilnoje uniformoje".

Tokia apgailėtina padėtis reiškiasi ne visose New Yorko mokyklose, bet ketvirtadalyje pradinių ir trečdalyje aukštesnių. Pavojingiausios mokyklos yra tos, kurias lanko juodosios rasės ir portorikiečių vaikai. Normalus mokinimas nėra įmanomas, o mokytojai nuolat grasinami ir užpuolami. Vaikėzai atsineša į klases įvairius užpuolimo įrankius, netgi revolverius, kurių nesivaržo panaudoti.

Nieko nuostabaus, jei New Yorko mokyklos tapo pavadintos "educational jungle" — auklėjimo raistais, į kuriuos yra pavojinga įkelti koją. Savaime aišku, jog tokiose aplinkybėse apie normalę pamokų eigą negali būti nei kalbos.

Tuom pat sykiu iš mūsų sostinės Washingtono ateina pranešimai, jog tose mokyklose, kurias didžiumoje lanko juodukų vaikai ir jaunimas, mokslo lygis yra taip nukritęs, jog pritaikimas kokios nors auklėjimo programos yra nebeįmanomas.

Tokia tai yra padėtis, prieš kurią negalima užmerkti akių. Auklėjimo specialistai ir valdžios pareigūnai turėtų rimtai pažvelgti į tą begalo rimtą problemą. Daug kas dabartinėje mokyklų sistemoje yra reikalinga pakeisti ir patobulinti. Senoji auklėjimo metodė, susiformavusi tais laikais, kuomet amerikiečiai gyveno farmose ir mažuose miesteliuose, nebetinka šiai pramonės ir didžiųjų miestų gadynei. Jaunimo auklėjime reikalinga įvesti griežtesnės drausmės kaip mokyklose, taip ir namuose. O to, kaip tik iki šiam laikui ir trūko.

Apžvalga

POLITIKIERIAI NORI APJUODINTI JONO BRENZOS VARDĄ

Kai žmogus jau nebegali apsiginti, tai ant jo, kaip sakoma, šunis karia. Taip dabar atsitinka su Jonu Brenza, kuris 1950-54 metais buvo Cook apskričio iždininku. Jonas Brenza jau yra miręs, tai ant jo, žinoma, galima suversti visokius nusižengimus, kuriuos kiti atliko.

Dabartinis apskričio valstijos prokuroras Ben Adamowski paskelbė, jog laike Brenzos iždininkavimo buvę išeikvota $2,256,507 ta prasme, kad tiek buvę permokėta už visokius legalius patarnavimus ir garsinimus.

Kadangi Jonas Brenza buvo užbondsuotas trimis milionais dolerių, tai Ben Adamowski bandysias išįieškoti trūkumų iš apdraudos kompanijų.

Žinoma, visa tai yra tik burbulų skleidimas, nes kompanija tokios sumos neišmokės, ir teismas jos neprivers to daryti.

Jonas Brenza tų pinigų neišeikvojo; priešingai jis viską darė, kad tokį eikvojimą sustabdyti jo vadovaujamoje įstaigoje. Jeigu kas iš tikro pasišienavo, tai politikierių "gengės," panaudodamos tuos pinigus rinkimų kampanijai. Jonui Brenzai pinigų nereikėjo, jis turėjo užtektinai savų.

VEIDMAININGI CHRUŠČIOVO PAŽADAI PANAIKINTI VERGŲ STOVYKLAS

Kremliaus dabartinis valdovas ir komunistų partijos šių dienų vairuotojas Nikita Chruščiovas, siekdamas įsitvirtinti valdžioje, buvo pažadėjęs panaikinti koncentracijos "lagerius", tas "priverstino darbo" stovyklas, kurių dauguma yra lėto žudymo ir neišvengiamos mirties siaubingos vietovės. Į tas stovyklas pasmerkti politiniai kaliniai, tokiais dažnai pripažinti vien tariant, kad gali kada nors būti komunistine valdžia nepatenkinti, kenčia neapsakomose sąlygose. Laisvėje gyveną žmonės net įsivaizduoti negali to "stovyklų" žemės pragaro.

Nikita, kopdamas į komunistinės valdžios viršūnes, buvo davęs pažadą "lagerius panaikinti". Tačiau pažado neištesėjo ir apie jį, atrodo, jau yra pamiršęs. Akims apdumti, buvo įsteigta speciali "kontrolės komisija", kuri neva turi daboti, kad tose priverčiamojo darbo stovyklose nebūtų "paneigtas sovietiškas teisėtumas".

Dar šių metų gegužės mėn. Maskvoje buvo paskelbta, kad koncentracijos lageriai Sovietų Sąjungoje bus visiškai panaikinti per metus, o gal ilgiausiai per pusantrų metų laikotarpį.

Bet komunistų partijos organas "Izviestija", atstovaująs oficialę bolševikų valdžios nuomonę, jau skelbia, jog lageriai bus tuo būdu "panaikinti", kad jie jau vadinsis ne "lageriais", bet kaip "pataisomo darbo institucijos". Vadinasi, "pekla" bus pavadinta pragaru ir dalykas yra išspręstas.

Kiek Sovietų Sąjungoje yra tokių lagerių ir kiek juose kankinasi nekaltų žmonių, yra valstybinė komunistinio režimo paslaptis. Bet Vakarų stebėtojų nuomonėmis, tokių priverčiamo darbo Stovyklų Rusijoje ir jos užgrobtose šalyse yra nuo 300 iki 400 ir kaikurie tų lagerių užima Sibire milžiniškus plotus. Tuose koncentracijos lageriuose kankinasi, lėtai mirčiai pasmerkti, du ar trys milionai nuteistųjų. Paguodžiama, kad Stalino laikais komunistinėse "priverčiamo darbo" stovyklose kentė iki dvidešimties milionų žmonių.

Šiandien tuose lageriuose ir "institucijose" yra tūkstančiai lietuvių ir kitų Pabaltijo žmonių — ūkininkų, inteligentų, darbininkų. Jų likimas yra žiaurus, ateitis yra beviltinga.

O Nikita Chruščiovas buvo juk "pažadėjęs" savame "rojuje" šį žemės pragarą panaikinti.

Jumoras

Prisitaikins Prie Laiko

Šeimininkė: (tik ka pasamdytai tarnaitei): — Mes duodam pusryčius lygiai 8 valanda.

Tarnaitė: — Man tas nedaro skirtumo. Jeigu iki devynių aš nepasirodysiu, tai nelaukite manęs.

Duona verkia tinginio valgoma.

PER MANO KOSTUVĄ

Chruščiovas visa gerkle suriko, jog Amerika pasigavusi jų "sputniką" ir neatiduoda jo maskoliams.

Pasigauti jo visai nereikėjo. Tas "sputnikas", išsprūkęs iš Sovietų Rusijos, ir nemanė grįžti į tą kraštą. Jis pasirinko laisvę..

"Daug susilaukia pagirimų ir įvertinimo tas dramatinis aktorius, kuris sugeba išspausti ašaras iš žmonių akių. Bet tą patį talentą turi ir menkiausias svogūnas", pareiškė vokiečių poetas Heine.

Vienas senbernis įdėjo į laikraštį garsinimą, jog jis jieško moteriškės apsivedimui. Po kiek laiko jis gavo keletą desėtkų laiškų, kuriuose vedusieji vyrai pasiūlė jam savo žmonas.

Žiemos šalčiam užėjus, mes nekantriai laukiam šiltesnio pavasario. Tas ilgesys vaizdingai išreikštas vienoje mūsų liaudies dainoje, kuri prasideda taip:

Oi, ateik, pavasarėli,
Atnešk glėbį man gėlių!
Aš dainucsiu bernužėliui,
Nes tik vieną jį myliu...
Bet iki ateis pas mus pavasaris, dar reikės ilgokai palaukti. Šiuo metu jis atostogauja Floridoje.

Atvykęs į vieną miestą keliautojas klausia vietinio:

— Keista, visame mieste nesimato nei vieno paminklo. Ar gi čia neužgimė nei vienas garsus žmogus?

— Ne, iki šiam laikui čia gimsta tik kūdikiai...

Mokslininkai šiandie pašvenčia daug laiko išgalvojimui tokių rakietų, kurios sugebėtų pasiekti Mėnulį ir kitas planetas.

Tuom tarpu didžiulio New Yorko gyventojai šiuo metu jau nebegali pasiekti savo namų iš darbovietės, nes visa transportacija ten yra suparaližuota.

Taigi, ar nevertėtų tiems specialistams daugiau pagalvoti ne apie dangišką, bet žemišką susisiekimą?

Seniau, visokius gudruolius ir ateities spėjikus vadindavome burtininkais, o dabar tokio amato žmones vadiname politikais. Bet kaip vieni, taip ir antri nieko tikro neatspėja. Pav. per eilę metų politikai pranašavo ir užtikrino greitą taikos atsteigimą, o tos taikos kaip nebuvo, taip ir nėra.

Dabar pažiūrėsime ką pasakys pranašai, susirinkę į NATO konferenciją Paryžiuje.

Vienas žvejys Klaipėdoje buvo areštuotas kaipo sabotažninkas ir imperialistų vakarų agentas. Jo prasikaltimas buvo tas, kad jis nepristatė reikalaujamos normos žuvų.

Kamantinėjamas raudonų agentų jis, pateisinimui savęs, pareiškė, jog negalėjęs daugiau pagauti, nes dauguma žuvų buvo išplaukusios į partijos kursus.... — Eolas.

Nėra Ko Rūpintis

Vienas kostumieris, suvalgęs valgykloje, susigriebė neturįs pinigų užsimokėti. Valgyklos savininkas pradėjo jį raminti:

— Nesirūpinkite; mes užrašysime jūsų vardą ant sienos ir jūs galėsite užsimokėti kada nors vėliau.

— Tai nebus gerai — atsakė kostumieris; — visi pamatys mano vardą ant sienos.

— Taip neatsitiks, nes ant to užrašo kabės jūsų paltas.

Gimęs 1793 m. balandžio 26 d., Lietuvos istorikas Simanas Daukantas mirė 1864 m. gruodžio 6 d., Papilėje.

Ateinančiais Metais Kainos Nebekils

Amerikos Fabrikantų suvažiavimo metu New Yorke balsų persvara buvo nusistatyta ateinančiuose metuose kainų už gaminius nekelti.

Bus bandoma laikytis 1957 metų kainų, nes vis didėjanti gamybos konkurencija ir menkesnis prekių pardavimas verčia daryti pirkėjams prieinamesnes kainas, kad tuo būdu juos paskatinti pinigus leisti.

Vieni Turi Du Darbus, O Kiti Nei Vieno

Amerikoje pusketvirto milijono žmonių turi du ar kartais net ir daugiau tarnybų bei darbų. Jie dirba pastovias valandas vienoje vietoje, bet naktimis ar vakarais, o dažnai ir savaitgaliais dar ir kitur uždarbiauja.

Tai ypač užtinkama žemės ūkio darbininkų tarpe, pašto žinyboje ir kitose valdžios tarnybose.

Keliose vietose dirba ir beveik visi žymesnieji Amerikos aktoriai.

Geras Pasiūlymas

Marytė: — Aš taupau savo bučkius.

Jonas: — Ar negalėčiau padidinti jūsų kolekciją?

Džentelmenas

—Gal tamsta būtum toks geras, — kreipiasi vienas valgyklos svečias sėdėdamas prie bendro stalo, į kitą svečią, — ir paduotum man druską nuo tos stalo pusės...

—Tamsta gali paprašyti padavėją...

—O, labai atsiprašau, aš suklydau...

—Ką tai reiškia? Gal tamsta palaikei mane padavėju?

—O ne — džentelmenu...

Taupykite apdraustoje Taupymo ir Skolinimo Bendrovėje

UNIVERSAL SAVINGS & LOAN ASSOCIATION

- Įstaiga gerai žinoma visiems lietuviams. Paranki privažiuoti iš visų miesto dalių.
- Moka aukštus dividendus už santaupas.
- Skolina pinigus namams pirkti lengviems išmokėjimams už mažą nuošimtį.

UNIVERSAL SAVINGS and Loan Association

1800 So. Halsted Street — Chicago 8, Illinois

T. RYPKEVIČIUS, Prezidentas — Tel.: HAymarket 1-2028

ATIDARYTA KASDIEN: nuo 9 iki 4 valandos. Ketvirtadienį nuo 9 iki 8 valandos. Šeštadienį nuo 9 iki 3 valandos. Trečiadienį uždaryta.

apie ivairius daLykus

Iš Kur Yra Kilęs Europos Pavadinimas?

Mes su tuo vardu taip esame apsipratę, jog ir nepagalvojam iš kur jis atsirado. Bandydami atsakyti į šį klausimą, mes susidurtumem su įvairiais pasakojimais ir spėliojimais.

Vardą "Europa" mes užtinkame ir graikų mitologijoje. Tyro karalius Agenoras turėjęs dukrą Europą, kurią pamylėjo vyriausias dievas Zeusas ir pagriebęs ją, nusinešė į Kreto salą. Ji turėjusi skaistų, baltą veidą ir todel pagal ją buvo pavadintas ir visas tas baltųjų žmonių apgyventas kontinentas.

Pirmą sykį tas vardas buvo pavartotas vieno senų laikų poeto parašytose garbei dievo Apollo eilėse. Ispanų chronikose, iš vidurio 8-to šimtmečio, apie Europą jau kalbama kaip didelius plotus žemės. Tačiau tikrąją, geografinę prasmę tas žodis įgijo tik 15-tam šimtmetyje renesanso laikais.

Kalbininkai suskaldo žodį "Europą" į dvi dalis: "Eurus ops", kas graikiškai reiškė platų paviršių, sausumą. Bet ar suliejus tuos žodžius, ar kitokiu būdu atsirado Europos vardas, niekas tikrai negali pasakyti.

Daltonizmas Yra Nepagydoma Paveldėjimo Liga

Daltonizmu arba nesugebėjimu atskirti spalvas serga kas dešimtas Amerikos naujokų amžiaus jaunuolis. Tuo tarpu iš šimto tik viena mergina turi šį nenormalumą.

Daltonizmas, kaip yra nustatyta, yra paveldėjimo keliu perduodamas reiškinys. Ir jis yra perduodamas iš motinos pusės senelio vyriškos lyties anūkams.

Daltonizmas negali būti pagydytas. Bet jis taip pat negali būti ir dėl akių ligos ar dėl kurių kitų priežasčių įsigytas.

Anglai Sumažins Vokietijoje Savo Kariuomenės Skaičių

Per pasitarimus, kuriuos Londone vykdė vakarų Vokietijos užsienio reikalų ministeris von Brentano, buvo nutarta, kad anglai, šiuo metu laiką Vokietijoje 63,000 savo kariu, šį skaičių sumažins iki 50.000.

Už britų karių išlaikyma vakarų Vokietijos vyriausybė turėjo kasmet Anglijai mokėti 148 milionus dolerių, t.y. beveik pusę sumos, kuri yra skiriama vakaru sajungininku kariuomenėms Vokietijoje išlaikyti. Kadangi savos kariuomenės išlaidos vokiečiams sudaro net trys bilionus dolerių, tai vakarų Vokietijos vyriausybė iškėlė klausimą dėl negalėjimo mokėti britams už jų daliniu išlaikyma. Klausimas buvo išsprestas tuo būdu, kad anglai mažins savo karines pajėgas Vokietijoje.

Trumpas Pranešimas

Vienas garsus matematikos mokslininkas labai nemėgdavo laišku rašyti; net artimiausi žmonės iš jo nebuvo gavę nė vieno laiško. Ir štai jam gimė sūnus.

Mokslininkas be galo apsidžiaugė ir panorėjo kogreičiau apie tą savo džiaugsmą pranešti savo uošviui. Todėl jis nuėjo į paštą ir telegrafavo: 2 + 1 sudaro 3.

Niekas Jo Neatsiklausė

—Jonuk, mama prašė tau pasakyti, jog gandras mums atnešė maža sesutę.

—Kad pas mus namuose nėra jokios tvarkos! O aš taip laukiau už save didesnio brolio!

Matas Lašas, 81 Metų, Klubo Iždininkas, Michigan City, Ind.

Lietuvių Draugiškas Klubas, Michigan City, Ind. savo iždininku išrinko garbingą tautietį, Matą Lašą, kuris jau yra 81 metų amžiaus. Nepaisant į tai, jis aktyviai dalyvauja lietuviškoje veikloje.

Ponai Matas ir Teofilė Lašai turi gražų ūkį ir svečių pas juos niekad netrūksta. Jie taipgi yra geri tautinių ir kultūrinių reikalų rėmėjai. Kaip visados, taip ir šį kartą jie prisiuntė Sandarai dovanėlę Kalėdoms.

Paminėjo A. Tupikaičio Gimtadienį

Tampa, Fla. — Lapkričio 26 d. Antanas Tupikaitis atšventė savo gimtadienį, kur susilaukė nemažai svečių ir visi su linkėjimais, sveikinimais ir dovanomis atsilankę. P-nia E. Lapėnas paruošė skanius pietus. Po vaišių, visi kartu su celebrantu, buvo susirinkę pas W. ir O. Popelius, atžymėti to tauraus žemaičio — A Tupikaičio gimtadienį.

Atvykęs į šią šalį, dar jaunas būdamas, jis apsigyveno Chicagoje, vertėsi bizniu. Floridoje gyvena 7 metai, gražiai įsikūręs, dalyvauja lietuviškoj veikloj. Be to, ir jo malonus, nuoširdus būdas ir visų jis mėgstamas. Jis taipgi yra geras sandarietis.

Padėkos Diena Pas Ponus Popelius

Lapkričio 28 d. ponų Popelių svetainėje gražiai atšvęsta Padėkos diena, kur nemažai susirinko žmonių, ypač, viengungių. P-nia Ona Popelienė mokėjo paruošti gerus pietus ir lietuviškoje nuotaikoje praėjo ta dienelė, kuri ilgai nebus pamiršta. — J. K.

Dingo Stalino Stovyla

Prie įvažiavimo į Maskvos Vnukovo aerodromą išdidžiai stovėjusi Stalino stovyla iš po nakties išnyko.

Ji buvo išgabenta nežinoma linkme.

Daug Atlikta Šiame SLA. 134 Moterų Kuopos Susirinkime

Gruodžio mėnesio susirinkime tarp kitų reikalų buvo atliktos Pildomos Tarybos nominacijos.

Išrinkta Tokia Kuopos Valdyba 1958 Metams

Pirmininke Elena Čižauskienė; vice-pirmininkė Stefanija Jonutienė; fin. sekr.-iždininkė Kristina Austin; protokolų sekret. Birutė Jezavitienė; Iždo globėjos: Kazimiera Jakubkienė ir Sofija Ladigienė. Dr. kvotėjas Dr. S. Biežis; šėimininkė Mikalina Baronienė. Knygų peržiūrėjimo revizorės: Alena Bučinskienė, Jieva Kučinskienė, Vadopalienė.

Paskirta Aukų Įvairiems Vertingiems Tikslams

Kalėdų švenčių proga paaukota skautams 10 dolerių; Am. kareivių veteranų fondui 15 dol.; Prof. I. Šlapelio paminklui 15-ka dolerių.

Gimtadienio proga pasveikinta Jieva Kučinskienė, Birutė Jezavitienė, Stella Kudirkienė ir kitos.

Susirinkimas praėjo gražioje nuotaikoje. — N. N.

Su Svečiais iš Toliau Atsitinka Visokių Keistenybių

Išvogė P-nų Sebastionų Įteiktas Dovanas

Prieš kiek laiko Chicagoje buvo atsilankę geri p-nų Sebastianų bičiuliai — kubiečiai: Umberto Rodriguez ir jo sesuo Dahlia iš Varandero, Cuba.

Mr. Rodriguez yra Dos Mares viešbučio, kuriame Mr. and Mrs. William Sebastian praleidžia žiemos atostogas, vedėjas.

Prieš tai p-nų Sebastianų pastogėje svečiavosi kiti pažįstami iš Cardenas, Cuba, kurie buvo atvežę iš p-nios Sebastian draugės Fola Hendandez dovanų. Jiems į namus begrįžtant, p-nia Sebastian įdavė jiems dovanų — lauktuvių geriems pažįstamiems ir bičiulėms Havanoje ir Cuboje. Šiomis dienomis buvo gautas laiškas, kuriame dovanas nuvežti pasižadėję apgailėstauja, kad to negalėjo padaryti, nes Chicagoje į jų automobilį įsilaužę vagys pavogė ne tik jų pačių daiktus, bet ir p. Sebastian įteiktas dovanas. Rašo, kad nesupranta, kodėl Chicagoje, kur visi žmonės, palyginus, taip pasiturinčiai gyvena, yra tiek svetimo turto mėgėjų.

W. B. Sebastian, kuris sausio mėn. ruošiasi vykti į tuos kraštus atostogauti, turės, kaip atrodo, naujas dovanas nugabenti.

K. Katkevičienė Reiškia Nuoširdžią Padėką

Ryšium su mano 75 metų gyvenimo sukaktimi, aš susilaukiau daugybės netikėtų sveikinimų, gėlių, dovanų, surengtų atžymėjimų ir gražių žodžių spaudoje. Tas viskas mane giliai sujaudino, ir dabar norėčiau už tą pareikšti nuoširdžią padėką.

Savo gyvenimo eigoje aš dirbau kiek išgalėdama, vedama meilės savo tautai, negėisdama už tai jokių kreditų ar įvertinimų.

Prisimenant dabar ilgoką laikotarpį, kuriame buvo svajota, planuota ir siekta įvairių tikslų tautinėje, kultūros ir labdarybės srityje, pajunti nemaža pasitenkinimą, kad daug kas buvo atlikta kaip mūsų išeivijai, taip ir pačios Lietuvos gerovei.

Man, asmeniškai, buvo ir yra smagu bendradarbiauti su tokiu dideliu būriu gerų lietuvių ir prietelių, kurie nesigaili nei laiko, nei pastangų išlaikyti ir sustiprinti lietuvišką veiklą.

Dar kartą ačiū už prisiminimą manęs tos sukakties proga.

Katrė Katkevičienė.

Audra Sunaikino Bananus

Honduras amerikiečių tvarkomose bananų palmių plantacijose ištikusi smarki audra sunaikino apie milioną medžių.

Siautęs toje pačioje vietovėje gegužės mėn. viesulas išrovė ar kitaip sužalojo net penkis milionų bananų palmių. Dėl to galima laukti, kad ateity galės pabrangti bananai.

Našlaičių ašaros akmenį perskelia.

Vedusios Poros Gali Bent Tuom Pasigirti

Jei kuris vyrų yra priešingas vedyboms, jam galima patarti paklausyti, ką šiuo klausimu sako gydytojai.

Medicinos specialistai yra įsitikinę, jog vedybinis gyvenimas apskritai prailgina vyrų gyvenimą, bet ypatingai sumažina mirimus nuo koronarinės arterijos susirgimų.

Visuomenės sveikatos tarnybos duomenimis, nevedusių ar persiskyrusių vyrų mirtingumas nuo šios širdies ligos yra net 35% didesnis, negu kad vedusiųjų tarpe.

Neištekėjusių ir persiskyrusių moterų tarpe mirtingumas šiuo atveju yra 10% augštesnis, negu kad pasitaiko pas ištekėjusias.

Nėra Nieko Nepaprasto

—Kas tau yra, ant vienos kojos turi juodą, o ant kitos geltoną batą?

—Ir kas čia tokio! Bet įsivaizduok, kad namuose aš irgi turiu kitą tokią keistą porą batų.

Meilė — iš dangaus nukrintantis stebuklingas lašas, kad pasaldintų šioje žemėje žmogaus dažnai kartų gyvenimą.

Rimtas Susirūpinimas

—Apie ką tu galvoji, brangusis?

—Aš galvoju, kad mes turime tuojau apsivesti. Įsivaizduok tik, gali užeiti depresija ir mes neturėsime pinigų vestuvėms iškelti!

Wholesale Meat Distributor

JULIUS KUZAS
6840 So. Artesian Ave.
Chicago 29, Illinois
Tel. WAbrook 5-8744

Real Estate - Apdrauda

PETRAS VILKELIS

Parduodam Namus ir Ūkius, Teikiam Paskolas, Išrašom Apdraudas ir Prižiūrim Nuosavybas.
2444 West 71st Street
Telefonai:
Ofiso: HEmlock 4-0680
Rezid.: REpublic 7-4694

Boris Beverage Co.
JUOZAS ARLAUSKAS, Sav.
Pristatom Toniką ir visokios rūšies alų baliam, vestuvėm ir visokiom kitom pramogom į namus ir sales.
Visais Reikalais kreipkitės:
Boris Beverage Co.
220 E. Street
SO BOSTON, MASS.

Petras P. Simaitis D.N.
NAPRAPATAS
Parūpina Žoles, Kurios Gelbsti Širdies Nesugalavimams Pagal Formulę 777.
12132 So. 75th Ave.
Palos Heights, Ill.
P. O. Box 901

Ar Verta?
$2.00 į metus, kad užlaikius gražius plaukus. Mėgink NEW ERA — per 40 metų pasekmingai vartojamas.
Siuskite $2.00 už 8 oz. bonką
F. BITAUTAS
527 E. Exposition St.
Denver, Colorado

Justin F. Chilauskas
Insurance Broker
Notary Public
Income Tax Service
2404 W. 46TH PLACE
Chicago 32, Ill.
Tel. LA. 3-3121

Ch. Kachauskas
LAIDOTUVIŲ DIREKTORIUS
Baltimore 30, Md.
637 Washington Blvd.
Phone LExington 9-5714
703 McHenry Street
Phone MUlberry 5-8617

FLORIDA – FLORIDA
Atvažiavę į Floridą, sustokite NEPTŪNO VILLOJE, pas p-nus Šeštokus
666 — 76th Avenue.
Jie jums patars kur geriausia apsistoti arba apsigyventi.
St. Petersburg Beach, Fla.
Tel. 21-8204.

Ar Jūs esate toks LINKSMAS? Jei ne, tai pradėkite TAUPYTI ŠIANDIEN!

Mutual FEDERAL Savings and Loan Association

Chartered and Supervised by the U.S. Government

2202 W. Cermak Road
Chicago 8, ILL.
Virginia 7-7747

INSURED SAVINGS — Federal Savings and Loan Insurance Corporation — SAVINGS INSURED

Didelius Nuošimčius Mokame Nuo 1905 Metų

Partrauksime Jūsų pinigus iš kitur, jei atnešite savo banko knygutę.

Pinigams padėti nereikia važinėti. Juos galite pasiųsti paštu. Mes apmokėsime pašto išlaidas.

JOHN J. KAZANAUSKAS,
Prezidentas

ĮSTAIGOS VALANDOS: Kasdien nuo 9-tos ryto iki 5 val. vakaro. Ketvirtadieniais nuo 9-tos ryto iki 8 val. vakaro. Šeštadieniais nuo 9-tos val. ryto iki 1 valandos po pietų. Trečiadieniais visai neatidaroma

SIUNČIA SIUNTINIUS Į LIETUVĄ, LATVIJĄ, ESTIJĄ IR Į S. S. S. R. RESPUBLIKAS

GENERAL PARCEL and TRAVEL CO., Inc.

(Licensed by SSSR)

135 West 14th Street. Tel. CHelsea 3-2583
(Tarpe 6th ir 7th Avenues)NEW YORK 11, N. Y.
(arti visų požeminių traukinių)

FIRMA SUDARĖ SPECIALĘ SUTARTĮ SU INTURISTU, MASKVOJE

Arčiau gyvenantiems siutinius galima patiems atnešti asmeniškai, atsiųsti paštu, arba kitu būdu patogiu siuntėjui. Klijentai, gyveną už New Yorko ribų ir kurie atsiunčia siuntinius paštų, tuojau (atgal grįžtančiu paštu) gauna tikslų atsiųstų daiktų sąrašą ir pranešimą kiek persiuntimas kainuoja.

Siuntiniai atydžiai supakuojami ir išsiunčiame laike 48 valandų. Po kelių dienų siuntėjas gauna iš firmos oficialų JAV-bių pašto kvitą, kuris įrodo, kad siuntinys adresatui pasiųstas.

SVARBU! Visos siuntimo išlaidos, įskaitant muitą, apmokama čia, vietoje. Jūsų artimieji ir draugai gauna siuntinį — dovaną be bet kokio mokesčio.

Galite siųsti medžiagas, naujas drapanas, avalynę, odą, maisto produktus, laikrodžius, rašomas mašinėles, siuvamas mašinas, vaistus ir kitus įvairius daiktus. Siuntinys turi sverti ne daugiau kaip 22 svarus. Siuntėjas gauna gavėjo pasirašytą kvitą.

Pradžiuginkite Savo Artimuosius Siuntiniu Kalėdoms!
Siuntinių Pristatymas Garantuotas!
Galima siųsti tik naujus daiktus.

MŪSŲ ŠŪKIS: Įpatingas dėmesys ir Mandagumas su Klientais. Klientų patogumui mūsų įstaigoje neribotas pasirinkimas medžiagų, odos, avalinės, vaikams daiktų, skarelių, šalikų, fotoaparatų, siuvamų mašinų, akordionų ir kitų daiktų geriausios rūšies, pigiausiomis kainomis.

Bet kokių, visokiausių vaistų galite gauti mūsų įstaigoje ir siųsti net oro paštu.

Įstaiga atidaryta kasdien ir sekmadieniais 9—6 val., šeštadieniais nuo 9 iki 4 valandos.

Informacijų klauskite Tel. CHelsea 3-2583

NEPAMIRŠKITE. Kad siuntinys nueitų prieš Kalėdas, jį reikia pasiųsti laike kelių ateinančių sąvaičių.

Mūsų klijentų patogumui atidaryti šios firmos skyriai Clevelande ir Detroite:

900 LITERARY RD., CLEVELAND 13, OHIO; TEL. TOwer 1-1461
13339 Jos. Capman, Detroit 12, Michigan.

Jei Viena Raketa Neišlėkė į Orą Tai Kitos Galės Buti Sėkmingesnės

Sunkiai Išaiškinamas Šio Krašto Apsijuokimas

Rašo P. DAILIDĖ

Tai, kas yra įvykę gruodžio 6 d. Cape Canaveral, Floridoje, mėginant paleisti į erdvę pirmąjį Amerikos mėnuliuką, negalima pavadinti kitaip, kaip keistu šio krašto apsijuokimu, ypač prieš raudonąjį pasaulį. Per kelias savaites, paleidus sovietams savo sputnikus skraidyti aplink žemę, ir laikraščiuose ir per radiją buvo plačiai išreklamuoti šio krašto laivyno pasiruošimai išmėginti vadinamąjį Vanguard rakietinį projektą, skirtą užpildymui tos spragos, kuri yra susidariusi Amerikoje erdvės užkariavimo srityje.

Kai laisvasis pasaulis buvo rimtai susirūpinęs del to Amerikos atsilikimo, — palyginti su sovietais, — rakietų srityje, pranešimas apie tai, kad štai ir Amerika netrukus paleis savo mėnuliuką iš Cape Canaveral, sukėlė tame pasaulyje ne tik didelio susidomėjimo, bet ir pasitenkinimo.

Nereikia ir aiškinti, kad skirtu mėnuliuko paleidimui laiku į tą Floridos kurortą suplaukė daugybė laikraštininkų ir fotografų tikslu įamžinti tą nekantriai laukiamą laisvojo pasaulio prestyžo atstatymą. Viskas rodė, kad prie to atstatymo buvo rimtai ruoštasi.

Buvo padaryti visų rakietos dalių kruopštūs tikrinimai ir mažiausi pastebėti trūkumai buvo pašalinti. Prisitaikinta ir prie tinkamesnių oro sąlygų. Delto buvo nemaža įsitikinimo, kad Amerikos mėnuliukas nuo gruodžio 6 d. suksis aplink žemę greta sovietų. Bet įvyko tai, ko mažai kas laukė: Vanguard rakieta sprogo ir sudegė, nei kiek nepakilus nuo žemės.

Nusivylimas Nemažas. Dar Sunkiau Išaiškinti Nepasisekimo Priežastis

Tas nepasisekimas po taip plačiai išreklamuotų pasirengimų sudarė labiau slegiamo įspūdžio, negu spalių 4 d. gautos žinios apie sekmingą sovietų mėnuliuko paleidimą į erdvę. Jei dar pirmiau buvo tikėtasi, kad štai pakaks Amerikai tik truputį pasistiebti ir ji ne tik pavys, bet ir pralenks sovietus rakietų srityje, tai dabar toks įsitikinimas pradėjo blankti.

Tik dideli optimistai dar vis nenori tikėti, kad gruodžio 6 d. nepasisekimas yra tikras, o ne dirbtinai sukeltas. Tokie optimistai yra linkę įžiūrėti tame nepasisekime sabotažo ar kurios kitos panašios priežasties pasekmes, bet ne nesugebėjimą Amerikos mokslininkų ir inžinierių sumontuoti erdvės rakietą. O kai kas, aukštai vertindamas Amerikos techniką, aiškina tą nepasisekimą ir sąmoningomis patyčiomis tikslu dar labiau išjudinti Amerikos visuomenę ir paskatinti ją prie neišveigiamų padidintų aukų ginklavimosi reikalams.

Tačiau tokie aiškinimai atsimuša, kaip į sieną, į tą žalą, kurią sudaro Amerikos autoritetui ryškus įrodymas sovietų pranašumo, išvedamas iš gruodžio 6 d. nepasisekimo. Tai labai bloga reklama Amerikos vadovybei, kuri šiuo metu yra ytin pavojinga, nes šiam kraštui tenka rūpintis glaudesniu laisvojo pasaulio pajėgų apjungimu kovai su stiprėjančiu bolševizmu.

Delto Kyla Klausimas, Ar To Viso Negalima Buvo Išvengti?

Žinovai tvirtina, kad bolševikai tikrai yra sudeginę ne mažiau tuzino rakietų, kol pagaliau sekmingai prasimušę su savo mėnuliuku į erdvę. Bet niekas jų nepasisekimų neregistravo ir apie juos netriūbijo. Visus mėginimus jie atliko slaptai ir pasiskelbė tik tada, kai sputnikas skriejo aplink žemę. Ar nebūtų toks kelias tinkamesnis ir šiam kraštui?

Jeigu bandymai būtų buvę atlikti kur nors tolimose vandenynų salose ir apie juos nesireklamuota, laisvasis pasaulis būtų dabar išgelbėtas nuo pavojingo nusivylimo, o raudoniesiems nebūtų duota tokia smagi proga pasijuokti ir pasityčioti. Suprantama, kad Amerikos gyvenimo sąlygos yra skirtingos.

Čia laisva spauda, nuolat kelianti protestus prieš bet kurias paslaptis. Čia ir rivalizuojančios ligi šiol rakietų srityje karo žinybos, greitos viena prieš kitą pasireklamuoti savo pažanga. Bet gruodžio 6 d. nepasisekimo atgarsiai, reikia manyti, privers mūsų administraciją tolesnius mėginimus prasimušti į erdvę kitaip apstatyti. To reikalauja šio krašto garbė ir patsai saugumas.

Ši Kompanija Samdo Daugiau darbininkų

International Harvester kompanija, kurioje dirba nemažai lietuvių, per lapkričio mėnesį priėmė į savo dirbtuves 1,000 naujų darbininkų. Daugiausia iš to skaičiaus darbininkų priimta į farmų mašinų įmones.

Gruodžio 2-rą dieną aukščiau minėtoj kompanijoj dirbo 46,-484 darbininkai.

Geležinkeliai Mažina Išlaidas, Nes Pelnas 1957 M. Sumažėjęs

Pastaraisiais keliais mėnesiais geležinkelių biznis pusėtinai sumažėjo, o pelnas kai kurių kompanijų nukrito per pusę ar daugiau, palyginus su pereitų metų uždarbiu tuo pačiu laiku. Illinois Central geležinkelio pelnas šiais metais numatomas beveik vienu trečdaliu mažesnis, negu pereitais metais, pareiškė W. Johnson, prezidentas minimos kompanijos.

Plėtojimui savo biznio ir kitokiems pagerinimams 1958 metais, kompanija buvo numačiusi išleisti 36 milionus dolerių, bet atsižvelgiant į šiais metais biznio sumažėjima, biudžetas tapo nukirstas iki 25 milionų.

Kompanija numato ateinančiais metais turėti tiek pat pelno, kaip ir šiais metais, atseit 15 mil. dolerių.

Anksti gulk, anksti kelk: būsi sveikas, turtingas ir išmintingas.

Benjamin Franklin

Nesulaukia Pripažinimo

Tu kiaulyte, tu degloji,
Kiek vardų tu sau turi?
Ilgasnukė purvinoji,
Kaip pakęsti tu gali?

Kumpis tavo ir dešrelė
Oi patinka mums visiems,
Lašinėliai ir mėselė,
Minkštas vėdaras seniems.

Verd' juka ir košeliena
Iš kojelių ir galvų,
Iš šerių šukas gamina,
Juos išrovę iš šaknų.

Ir už šitą visą labą
Tau garbės nedalinės,
Tavo šaunų kiaulių štabą
Tik keiksme tesuminės.

Jei degląja vienas kitą
Žmonės kartais pavadins,
Atsimins jie visad šitą
Kol gyvens ir kol numirs.

Va poetai kai eiliuoja
Savo meile sirgdami,
Net perdaug jie išposmuoja,
Širdžiai skausmą skirdami.

Ir degloji turi širdį,
Ji gi didelė, plati,
Sau kukulių galim virti,
O ir barščiuose gardi.

Betgi nieks oi nieks, degliuke
Tau širdies nepripažįs,
Ją užmiršta, nabagiukę,
Nors kukuliuose kramtys.

Tad, kiaulytės, jūs sukruskit,
Kelkit balsą tuoj, šiandien,
Ir iš guolio atsibuskit,
Stokit dirbti jūs išvien.

Tuoj sutverkit komitetą,
Protestuokit prieš visus,
Sudarykit fakultetą,
Jūsų abazas gausus.

Jūs artistės, jūs piešėjos,
Verčiat vagą taip giliai,
Laisvo meno išradėjos,
O tylėjot taip ilgai.

Jūs pralenkti, aišku, gebat
Daug naujųjų piešinių,
Savo nosim žemę ariat
Ir pridarot braižinių.

Perkūnas

Keliautojams Nereikės Užsienio Pasų

Septyniolika valstybių pasirašė Paryžiuje susitarimo dokumentą, pagal kurį tų valstybių piliečiai galės keliauti iš savo krašto į užsienius be užsienio pasų. Jiems pakaks tik vietos, tapatybę įrodančių pasų ar panašių dokumentų.

Taip pat yra susitarta suprastinti muitinių formalumus.

Keblus Klausimas

Moteriškė: — Mes esame vedę dešimtį metų ir turime aštuonius vaikus, bet mano vyras nemyli manęs.

Advokatas: — O kiek vaikų jūs būtumet turėję, jei vyras būtų mylėjęs jus?

Ir Bolševikų "Kulturinės" Įstaigos Ok. Lietuvoje Pilnos Sabotažninkų

"Savieji" Pas Bolševikus Visur Turi Pirmenybę

— o —

Vilniuje leidžiama "Komjaunimo Tiesa" išlieja krokodilo ašarą dėl įsivyravusių įvairiose įstaigose "protekcijų". Štai vienas tokių "apgailestavimų":

Beveik kasmet keičiasi Pandėlio kultūros namų direktoriai, žadėdami pagerinti darbą, bet reikalai — nė iš vietos. Beveik vienintelė kultūringo poilsio priemonė liko kinas. Dar pora valandų prieš kino seansą pandėliečiai jau traukia į kultūros namus, bandydami įsigyti bilietus. Maždaug po valandos atkeliauja kasininkė Lapėnienė. Prasidede bilietų pardavimas...

Apie šią prekybą verta plačiau papasakoti. Štai vienas pavyzdys. Sekmadienį, lapkričio 17 dieną, žiūrovų prisirinko dar daugiau negu kitomis dienomis. Lapėnienė bilietus pirmiausia pradėjo pardavinėti ne pro kasos langelį, bet tiesiog į pačią kasą įsmunkantiems pažįstamiems. Stovintieji eilėje, Lapėnienės nuomone, galėjo palaukti dar valandą, jeigu jau tiek laukė.

Žmonės galėjo "grožėtis" kaip patys kultūros darbuotojai "tiesioginiu keliu" aprūpindavo bilietais savo draugus arba tuos, kurie moka atsilyginti "už vargą". Nemažai bilietų išnešė kino mechanikai Palivonas ir Caplys. Nusižiūrėjęs į juos, panašiai pasielgė ir kino kontrolierius Jasiūnas. Bilietai tirpo, o eilė nejudėjo. Galų gale ėmė pardavinėti ir jiems. Tačiau bilietų buvo telikę tik labai mažai. Į žiūrovų priekaištus, kad reikėjo bilietus pardavinėti iš eilės, Lapėnienė ramiausiai atkirto:

— Tai ką, gal negalima savo pažįstamiem ir be eilės parduoti!

Tokie įvykiai — ne pirmas kartas. Ne pirmą kartą ir Lapėnienė savo pareigas atlieka blogai, išduodama į vieną vietą net po 2—3 bilietus.

Kaipgi žiūri į visa tai rajono kultūros skyriaus vedėjas drg. Tindžiulis. Jis retas svečias rajono kultūros įstaigose, bendrai, retai pasirodo ir kine. Užtat visur ir įsigalėjo tokia netvarka.

Sako, kad kai kurie Pandėlio kino teatro bei rajono kultūros namų darbuotojai ruošiasi iškabinti tokį skelbimą: "Jei norite gauti bilietų į kiną, nestokite į eilę. Geriau kreipkitės tiesiog į mus (pirmiau kur nors užmezgę geras pažintis). Tada bilietais būsite aprūpinti". Pandėliečiai mano, jog geriau būtų išpraustі visus šiuos "Kultūros darbuotojus" po šaltu dušu, kad jie nepažeidinėtų tvarkos.

Jei Norite Pirkti Arba Parduoti Nama – Farmą

Ir Kitokiais Real Estate Reikalais Kreipkitės į Savo Tautietį

GEORGE WASLO

6820 SO. MAY St.

Tel. ABerdeen 4-7172

Maliavoja ir Dekoruoja

Jeigu jums reikalinga popieriuoti, maliavoti (pentuoti) arba atlikti kitus pataisymus — pašaukite lietuvį

J. RAMĄ

Tel. WAlbrook 5-4296

turintį ilgų metų patyrimą šioje srityje.

Bent Tame Veikale Aktoriai Buvo Gerai Vaišinami Scenoje

Tiek Buvo Suvalgyta Vaidinimų Vakarais

Amerikoje ypač sekmingai vaidinta komedija "Life with Father" pastatyti tekainavo — $16,500, bet per šio veikalo vaidinimus buvo surinkta apie $10,092,000. Komedijos New Yor ke, Amerikos didmiesčiuose ir Kanadoje žiūrėjo per pusšešto miliono žmonių.

Bet šią komediją bevaidinant, aktoriai scenoje pravalgė net už $115,000! Mat, veikalo eigoje tris kartus valgomi pusryčiai ir tik per New Yorko vaidinimus buvo suvartota daugiau, negu 1,170 svarų kavos, 3,200 duonos kepalai, 800 pieno galionų, 19,000 orandžių ir kitko. Vieton kiaušinių, sceneje buvo valgyta abrikonų puselės, o vieton bekono kepti bananai, kad aktoriai galėtų, bevalgant kalbėti.

Laikai Greitai Mainosi

Priėmimas filmų žvaigždės namuose. Ji pasakoja svečiams, jog prieš metus laiko jai buvo pripažintas gražiausios aktorės titulas.

Viena viešnia, sunkiai atsidususi ir pusiau balsu, prasitarė: — Kaip greitai laikas viską pakeičia!

1957 METŲ GRUODŽIO MĖN. 22 D. 3 VAL. PO PIETŲ LIETUVIŲ AUDITORIJOS SALĖJE, 3133 SO. HALSTED STREET RENGIAMA LIETUVIŲ VAIKAMS

Kalėdinė Eglutė

su labai įvairia ir įdomia Kalėdoms pritaikinta programa, kurią atliks Moksleivių Tautinis Ansamblis vadovaujamas muziko p. Skridulio, p. S. Velbasio vedama baleto studija ir Bridgeport'o Lituanistinė mokykla.

Šios vaikų šventės globėju (sponsoriu) yra SUSIVIENIJIMAS LIETUVIŲ AMERIKOJE, kurio Kalėdinis Senelis apdovanos atsilankiusius vaikučius vertingomis dovanomis.

Tėvai, kurie norės, kad jų vaikai džiaugtųsi kartu ne tik šios šventės programa ir Susivienijimo Lietuvių Amerikoje Kalėdinio Senelio suteiktomis dovanomis, gali ir nuo savęs apdovanoti, sunešdami iš anksto į Lietuvių Auditoriją, kaip ir kiekvienais metais, jiems skirtas dovanas.

Prašome vaikus registruoti iš anksto, bet ne vėliau gruodžio mėn. 20 dienos, kad Susivienijimo Lietuvių Amerikoje Kalėdinis Senelis galėtų parinkti pagal amžių atatinkamą dovaną.

VAIKŲ REGISTRACIJA VYKSTA KASDIEN telefonais: REpublic 7-5803 ir VIctory 2-6172.

Rengėjai.

Metinė Mirties Sukaktis

JUOZAS DOWIDAITIS

gyvenęs 5383 N. Lynch Avenue

Mirė 1956 metų gruodžio 4 dieną, sulaukęs pusės amžiaus. Gimęs Lietuvoje, Suvalkijoje.

Palaidotas Lietuvių Tautinėse Kapinėse.

Paliko nuliudę: žmona Veronika, pagal tėvus Kėbaitė; sesers sūnus Vincas Nacas ir kiti artimi giminės bei draugai.

Mes Tavęs, Mūsų Brangiausias, niekuomet neužmiršime. Tu pas mus jau nebesugrįši, bet mes anksčiau ar vėliau pas Tave nueisime. Tebūna Tau lengva ši žemelė.

Nuliūdę lieka:

ŽMONA IR GIMINĖS.

Pri.ė pirkdami ar parduodami namus, biznius, sklypus ar farmas, atlankykite mus.

KUTRA-NORKUS REALTY

Real Estate — General Insurance

Notary Public

240. West 51st Street — WAlbrook 5-5030

Chicago 32, Ill. — REpublic 7-7321

The Gift of

BETTER SLEEP

for someone special on your list

Give an Automatic Electric Bedcover for Christmas

Almost anyone on your Christmas list would love to get an electric blanket or electric sheet. Matter of fact, more than 18 million people sleep better this way (and feel better when they wake up, too). There are lots of reasons why electric bedcovers make such perfect gifts:

* Šildo neapsunkindami. Elektriška antklodė teikia 3 antklodžių patogumus, dažnai sveria mažiau, negu viena paprasta.
* Nebėra šaltų paklodžių. Tik prieš atsigulant įsijungkim kontrolę ir jūsų lova jau bus visuomet šilta ir patogi miegoti.
* Moderniškos elektriškos antklodes gali būti paprastu budu ar moderniu skalbiamos mašinos pagalba išplautos.
* Siuloma asmeniniems palinkimas vienos ar dvigubos kontrolės antklodžių šiuuma. Termometrinė kontrolė komfortą pritaiko kambario temperatūrai.
* Yra modeliai vienavietėms ir dviguboms lovoms, leidžią lengvai ir gretai lovas pakloti.
* Visi pavyzdžiai Underwriters' laboratorijose pripažinti tobulais. Tai yra visisko saugumo pažymėjimas — ir daugelio, daugelio metų tarnavimo laidas.

For . . . SON or DAUGHTER

They'll sleep lots warmer regardless of outside temperatures, even with the windows wide open

For . . . GRANDMA and GRANDPA

Their circulation probably isn't what it used to be. An electric blanket will take the chill off the sheets

See your Electric Appliance dealer now!

Commonwealth Edison

Public Service Company

© C. E. Co.

PATARIMAI SEIMININKEM

Taip Buvo Paruošiamas Spanguolių Kisielius

Šiam kisieliui — kučių vakarienės būtinam dalykui — pagaminti imamos:

2 stiklinės spanguolių, 5 stiklinės vandens, 1 stiklinė cukraus, 1 stiklinė krakmolo. Kaip prieskoniai tinka cinamonas, gvaizdikėliai, apelsino džiovintos žievelės.

Spanguoles reikia perrinkti, atrenkant sveikas uogas, nuplauti, užpilti šaltu vandeniu ir virti, kol uogos susproginės. Išvirtas uogas perkošti. Norint gauti skaidrų kisielių, uogų pertrinti nereikia. Kitais atvėjais uogas tenka pertrinti per sietelį. Liekanas pavirinti su prieskoniais, perkošti, sudėti cukrų ir išmaišyti. Šios sunkos stiklinę reikia ataušinti, ir joje išleisti krakmolą. Visą likusią sunką užvirinti ir gerai maišant, pilti į ją išleistą krakmolą. Pavirinus 5 minutes, kisielių supilti į paruoštą indą ar mažesnius indelius ir atšaldyti.

Prie šio kisieliaus labai tinka pasaldintas pienas.

Džiovintų Vaisių Kompotas

Imama: 2 stiklinės įvairių džiovintų vaisių, 1 stiklinė cukraus ir 3 ar keturios stiklinės vandens. Prieskoniams tinka cinamonas, gvaizdikėliai ir apelsino (orandžio) žievelė.

Vaisius reikia nuplauti šaltu vandeniu ir šviesius nuo tamsių atskirti.

Vandenį, įpylus pusę stiklinės cukraus, užvirinti ir jame pirmiausia išvirti šviesius vaisius — obuolius, kriaušes ir kitus. Juos išgriebus, tame pačiame skystime virti tamsius vaisius — slyvas, vyšnias ir panašiai. Visus išvirtus vaisius sudėti į stiklinį indą. Į skystimą, kuriame virė vaisiai, sudėti paliktąjį cukrų, prieskonius ir pavirinti. Po to tą sirupą, t. y. tirštesnį, cukringą skystį, užpilti ant vaisių.

Džiovintų vaisių kompotas paprastai valgomas atšaldytas.

Silkė Aliejuje su Grybais

Imama: 2 silkės, 1-2 svogūnai, 10 džiovintų baravykų ir 4 aliejaus šaukštai.

Silkes reikia gerai išmirkyti, išvalyti, nulupti, išimti kaulus, supjaustyti ir sudėti į indą. Pridedamos taip pat galva ir uodega.

Džiovintus grybus išvirti, truputį pasūdytame vandenyje, supjaustyti pailgais plonais gabalėliais ir sykiu su panašiai supiaustytais svogūnais paspirginti aliejuje. Atvėsinus, užpilti parucštas silkes.

Silkė Su Spirgintais Svogūnais

Imama: 2 silkės, 3 ar 4 svogūnai, 4 šaukštai aliejaus, acto ir truputis cukraus.

Silkes gerai išmirkius, išvalius ir nulupus, išimami kaulai ir supiausčius sudedama į silkėms skirtą indą.

Svogūnai supiaustomi riekutėmis, paspirginami aliejuje, pridedama truputį acto. Atvėsinus, užpilamos anksčiau paruoštos silkės.

Atitaiso Netikslias Žinias, Kurios Tilpo Vietinėje Spaudoje

Lietuvos Krepšinio Pergalių Minėjimo Komiteto nario Edv. Šulaičio straipsnio, išspausdinto "Draugo" nr. 274 ir pavadinto "Krepšinio pergalių minėjimo atgarsiai", pabaigoje išreikštos mintys yra klaidinančios visuomenę ir sukėlusios paliestųjų asmenų nusistebėjimą ir nepasitenkinimą. Komitetas, susirinkęs posėdžio gruodžio 5 d. ir peržiūrėjęs Edv. Šulaičio vienašališkus pareiškimus, randa reikalinga visuomenei pranešti, kad:

1. Į Komitetą įsijungėme pakviesti Vidurio Vakarų Sporto Apygardos vadovo P. Petručio arba jo įgaliotų asmenų, bet ne komiteto nario Edv. Šulaičio inspiruoti. Jei minėtas komiteto narys šiuo reikalu turėjo kokių sumanymų anksčiau, kiek liečia kitus komiteto narius, tai buvo grynai atsitiktinumo reikalas.

2. Be to, komitetas jaučiasi minėjimo rengimą ne "padėjęs įgyvendinti", kaip kad Edv. Šulaitis teigia, bet jį įgyvendinęs, daugeliui geros valios lietuvių nuoširdžiai padedant.

Lietuvos Krepšinio Pergalių 20 m. Sukakties Minėjimo Komitetas.

Įdomi Paskaita Apie Žmogaus Subrendimą

SLA. 134-ta moterų kuopa rengia labai įdomią paskaitą, kurią skaitys gerb. Dr. Jonas Adomavičius temoje "Žmogaus Subrendimas".

Paskaita bus penktadienį, gruodžio 13 dieną, Hollywood svet., 2421 W. 43-čia gatvė. Pradžia 7:30 vakare.

Visos moterys ir vyrai širdingai kviečiami dalyvauti ir pasinaudoti gerb. paskaitininko nuoširdžiais patarimais - nurodymais.

Įėjimas nemokamas.

Pati Brangiausia

— Kuri iš nupirktų brangenybių jums daugiausiai kainavo?

— Vedybinis žiedas.

Nulūdimo Priežastis

—Kodėl tavo balsas per telefoną skamba taip liūdnai?

—Aš esu labai nelaiminga! Vakar išvežė taisyti radiją ir televiziją ir dabar aš neturiu namuose ką veikti!

Ragina Nominuoti Aleksandrą Chapliką Į SLA. Iždininkus

AL. J. CHAPLIKAS

Dviejų Naujosios Anglijos valstijų: Massachussets ir Connecticut SLA. nariai, kurie turi daug kuopų ir du veiklius apskričius, yra nusitarę nominuoti į SLA. iždininką gabų ir energingą darbuotoją Aleksandrą J. Chapliką. Jis yra tinkamas toms pareigoms, nes gerai pažįsta mūsų organizaciją ir jos finansines problemas.

Jis daug laiko ir pastangų pašventė SLA., vadovaudamas pirmam apskričiui, būdamas narių įvairių komisijų ir veikdamas savo kuopoje. Išrinktas SLA. iždininku, jis daug gero atliktų pačiai organizacijai ir susivienijimo nariams.

Naujosios Anglijos SLA. kuopos, apskričiai ir nariai privalo turėti savo atstovus SLA. Pildomoje Taryboje. Taip yra buvę seniau, taip turėtų būti ir ateityje. Todėl, kviečiame visus susivienijimo narius nominuoti į SLA. iždininką mūsų rekomenduojamą asmenį-inžinierių Aleksandrą J. Chapliką, gyvenantį So. Bostone.

Mass. Valstijos SLA. Narių Komitetas.

Suvalkiečių Draugija Atliko Daug Darbų Šiame Susirinkime

Lapkričio 27 d. Hollywood salėje (2417 W. 43 st.) įvyko Chicagos Lietuvių Suvalkiečių Drjos eilinis susirinkimas. Pirmininkavo Adelė Burba. Nutarimų raštininkas Fabijonas Brazaitis perskaitė pereito susirinkimo nutarimus. Priimti 7 nauji nariai. Buvo perskaitytas laiškas — padėka už žurnalo "Lituanus" šelpimą. Stela McMann perskaitė Raporto komisijos pranešimą apie lapkričio 17 d. įvykusį Draugijos vakarą. Pirmininkė A. Burba padėkojo visiems, kur nors prisidėjusiems prie minėto vakaro parengimo. Padėkojo ir programos dalyviams: Salt West universiteto studentams, Ben Pavio orkestrui ir kitiems. Dovanų leidimas praėjo gražioje formoje ir gauta gražaus pelno.

Nutarta duoti kalėdinius sveikinimus į Naujienas ir Sandarą po 10 dol. Susirinkimas buvo trumpas ir gyvas. Kitas susirinkimas bus gruodžio 27 d.

Baigiantis šiems metams, kai ir netoli Kalėdos bei Naujieji Metai, kartu ir baigiu savo tarnybą, linkėdama geriausių švenčių.— **Ona Švirmickas.**

Juokas galvos nepramuša.

BOSTON, MASS.

Sekanti Asmenys Tapo Nominuoti į Lietuvių Piliečių D-jos Valdybą

So. Bostono Lietuvių Piliečių D-ja yra viena didžiausių Amerikoje. Jos turtas siekia apie 300,000 dolerių. Neseniai joje buvo nominacijos į valdybą sekantiems metams. Balsų gavo sekanti: į pirmininką inž. Al. Chaplikas 170, adv. A. Young 153, Dr. J. C. Seymour 39. Vardai buvo įrašyti adv. J. Grigalio 3, ir J. Arlausko 1.

Vice-pirm.: A. Neviera — 304 balsų; vardai įrašyti: J. Arlauskas 3 ir adv. Keturakis 1.

Protokolų sekr.: J. Lekys — 262, V. Vakauža 102. Fin. sekr.: A. Druzdis 241 ir J. Keršenskis 118.

Iždininku: J. Baltrašiūnas — 259 ir J. Arlausko vardas įrašyta — 24.

Kontrolės komisija: J. Roman 196, S. Jakutis 175, Dr. J. Antanėlis 174, J. Gedmintas 156, A. Kleponis 124 ir S. Mickevich — 104.

Maršalka: K. Yuška 152, J. Glickas 114, St. Janeliūnas 70 ir P. Glaudinis 14.

Į direktorius: adv. J. Grigalius 181, J. Arlauskas 165, Dr. A. Kapochy 143, B. Kontrim 140, A. Namaksy 139, S. Grigaičius 120, F. Zaletskas 112, A. Šidlauskas 104, J. Tumavičienė 93, G. Sarafinas 82, A. Matjoška 81, A. Klinga, 75, A. Dumas 73, A. Pastelis 68, Al. Baika 67, F. Romskas 66, L. Švelnis 65, J. M. Overka 62, P. Zirolis 60, J. Januškevičius 56, Ed. Rudis 54, J. Taurinskas 46, A. Rimkus 45, J. Olevick 45, Charles Protapas 39.

Kadangi rinkimai bus šio mėn. 19 dieną, Klubo narių raginamas J. Arlauskas sutiko kandidatuoti iždininko pareigoms, vietoj direktoriaus, tai tokiu būdu visi prašomi į kasierių už J. Arlauską.

— Narys.

Gėlės Laikomos Šiltame Vandeny, Ilgiau Žydi

Yra žinoma, kad skintų gėlių žydėjimui prailginti, labiausiai tinka šiltas vanduo, bet jokiu būdu ne šaltas.

Tačiau Ben Vance, botanikos specialistas, pataria nuskintas gėles pamerkti į karštą vandenį, maždaug maudymosi temperatūros. Tuo būdu syvai cirkuliuos geriau, negu kad būdami pamerkti į šaltą vandenį. Karštesniu vandeniu padengti viso gėlės stiebo nėra reikalo, pakanka jei bus pamerkta tik pati apačia.

Vaikai paveldi iš tėvų ne tik odos, plaukų ir akių spalvas, bet ir sustorėti palinkimą.

Amerikiečių pirkinių net 40 nuoš. sudaro ne pirmo būtinumo prekės, bet prabangos dalykai.

Del nepaklusnumo Dievui, mūsų pirmieji Tėvai — Adomas ir Jieva neteko Amžinojo Gyvenimo Edeno Darže.

Apaštalas sako, kad atgimimo laikai ateis nuo "Viešpaties veido." Atsižvelgiant į Rytų šalies įprotį šitas pareiškimas reiškia, kad Dievo malonė sugrįš į žmones. Taigi pilna šitų apaštalo žodžių reikšmė yra toki, kad antrajame Kristaus atsilankyme grįžtančioji Dievo malonė pradės rodytis žmonėms, nes turi ateiti laikas, kuriuo jo veidas apšvies žmoniją, palaimins paklusniuosius ir sugrąžins jiems senai prarastuosius Edeniškus namus.

Apaštalas skelbia, kad visi šventieji Dievo pranašai pranašavo apie būsimuosius atsteigimo Laikus. Dovidas buvo vienas iš šitų pranašų ir jis daug ką pasakė apie tuos dalykus. Savo trisdešimtoj Psalmėje, 5-je eilutėje, jis kalba apie grįžtančią Dievo malonę. Štai jo žodžiai: "Nes rūstybė per valandą, o jo malonumas per visą gyvenimą. Vakare randasi verksmas, rytmetį linksmybė." Dievo rūstybė prieš žmoniją prasidėjo tada, kai pirmutiniai mūsų gimdytojai nepaklausė jo įstatymo. Pasekmėse jie buvo nubausti mirtimi ir išvaryti iš savo tobulų Edeniškų namų. Kadangi jų vaikai gimė netobuli, todėl mirties bausmė perėjo ant jų ir ant visos žmonijos. Visas pasaulis turėjo pergyventi liūdėsio ir mirties naktį.

Paskaitos iš Šv. Rašto laikomos kiekvieną sekmadienį, 10 val. ryto, 5324 S. Halsted St. (2-ras aukštas).

Įžanga nemokama; kolektų nėra. Kas domisi Tiesa, gali įsigyti sekančių knygučių: "Dangiškoji Manna" — $1.00; "Giesmių Knygutė" 50c.; "Štai Jūsų Karalius" — 25 c.;

Neturtingiems siunčiame veltui traktatų ir maž. knygučių. Reikalaudami, visuomet kreipkitės šiuo adresu: L.B.S.A. 3444 S. Lituanica Ave., Chicago 8, Ill. (Skelb.)

Linksmų Kalėdų Švenčių!

LINKSMŲ KALĖDŲ ŠVENČIŲ IR LAIMINGŲ NAUJŲ METŲ VISIEMS CHICAGOS LIETUVIAMS.

NORBUT MEN'S SHOP
LIETUVIŠKA KRAUTUVĖ
BEN J. NORBUT, Sav.

Pirkite Įvairias Kalėdines Dovanas PAS LIETUVĮ
BEN J. NORBUT'Ą!
3404 South Halsted Street

Tinkamiausia Dovana
Kalėdų Šventėms
Kuri pasiliks ilgiems laikams,
...tai...
Lietuvos Istorija

Lietuvos Kariuomenės Būriai Prie Smolensko Viduryje 17-to Šimtmečio

Parašyta
DR. VANDOS SRUOGIENĖS
Išleista
TĖVYNĖS MYLĖTOJŲ DRAUGIJOS
Gausiai iliustruota su spalvuotais žemėlapiais
Dar galima gauti
Užsakymus siųskite
TĖVYNĖS MYLĖTOJŲ DRAUGIJAI
840 West 33rd Street — Chicago 8, Illinois

RCA Televizijos 1957 VM Fonografai
TIK PAS MUS PIRKDAMI GAUSITE
- nemokamai 3-jų mėn. pilną garantiją — darbas ir dalys
- nemokamai vidaus antena ir installiavimas
- iki $100 ir daugiau nuolaidos už Jūsų seną televiziją

Be to, visokiausi radijai, rekordavimo aparatai, lempos, baterijos, dalys.
— NUOŠIRDUS LIETUVIŠKAS PATARNAVIMAS —
FRANK'S TV & RADIO
Pardavimas ir Taisymas
3240 S. Halsted St. — Pranas Keršis
Tel. CA. 5-7252 — Paulius F. Endzeils

Parupinu Apdraudą Įvairios Rūšies

Apraudžiam Namus, Automobilius, Langus, Baldus ir kitokius dalykus.

JUOZAS SPAITIS
3261 S. Halsted St.
Tel. VIctory 2-6469

ŽYMIOJI METŲ KNYGA

Per Jūsų rankas gal daug knygų šiemet praeis, bet District Savings knygelė su Jūsų sąskaitomis yra ta, kuri teikia daugiausia ir patvariausio pasitenkinimo.

Skaitykite jaudinančią pasaką District Savings sąskaitų knygoje. Jos lapai pasakoja, kaip Jūsų santaupos auga Jums ir Jūsų artimiesiems apsaugoti. Joje matysite užrašus, kaip žingsnis-po-žingsnio einate prie užsibrėžtojo tikslo.

Ir atminkite, Jūsų sąskaitų knygelė parodo, kaip District geri dividendai kasmet du kartu prideda pinigų Jūsų sąskaitai.

DISTRICT SAVINGS
and LOAN ASSOCIATION
3430 South Halsted Street
Phone: Cliffside 4-0104
JOSEPH M. MOZERIS, Secretary
Serving Chicagoland Since 1897

Los Angeles, Cal. Paminėta 60 Metų Tėvynės Mylėtojų Dr-jos Sukaktis

B. K. Balutis, Lietuvos atstovas Londone, Prisiuntė Sveikinimą

Tėvynės Mylėtojų D-jos 8-oji kuopa, Los Angeles, Cal. neseniai surengė minėjimą Ukrainiečių salės patalpose, kuriame dalyvavo netoli šimto asmenų. Buvo patiekti pietūs, laikyta paskaita apie Draugijos veiklą praeityje ir dabartyje, ir muzikalė programa.

Po skanių vaišių, kuopos pirmininkas prof. M. Biržiška atidarė susirinkimą ir pakvietė p. V. Bakūną vesti programą. Pnas Bakūnas, pats prieš kelis metus buves TMD. kuopos pirmininku, savo užduotį pavyzdingai atliko. Patiekęs žinių apie aštuotąją kuopą nuo jos įsisteigimo (1944 m.) iki šiandien, jis supažindino dalyvius su dabartiniais ir buvusiais valdybos nariais.

Iš asmenų, kurie anuomet buvo kuopos steigėjų tarpe, šian dieną valdyboje yra vice-pirmininkė p. O. Račkienė. Kiti valdybos nariai yra: V. Dovydaitis, finansų sekr.; H. Y. Petkienė, sekretorė; ir ilgametė kuopos iždininkė M. Steponavičienė. Ši pastaroji su vyru J. Steponavičium, netrukus persikels gyventi į Floridos valstiją. Minėjimo metu buvo pagerbti šie vaikūs TMD. rėmėjai ir buvo palinkėta jiems ilgiausių metų ir laimingos kelionės.

H. Yčaitė-Petkienė savo paskaitoje nušvietė Draugijos istoriją, pabrėždama kad dėl savo gilaus amžiaus ji yra lyg ta žilagalvė senutė kitų lietuviškų organizacijų tarpe. Pasiekusi didelių laimėjimų tais laikais, kai Draugijos pirmininku buvo Bronius K. Balutis, kai buvo išleisti Kudirkos Raštai, ji dabar pasirodo su kitu dideliu inašu į kultūrini lobyną — tai Dr. V. Sruogienė LIETUVOS ISTORIJA. TMD. dabar rengiasi išleisti kita vertinga veikala (apie Lietuvos vietoves)

Muzikalinės dalies metu p. O. Barauskienė paskambino pianu, jautriai išpildydama Čiurlionio ir Chopin'o kūrinius. Daili šviesiaplaukė Amerikos lietuvaitė Florence Petrulis, pirma kartą pasirodydama vietos lietuvių tarpe, sužavėjo publika savo dainomis, tarp kurių buvo St. Šimkaus "Plaukia sau laivelis".

Sekė sveikinimai žodžiu ir raštu. Buvo gauti sveikinimai iš vietos Lietuvos Konsulo Dr. J. Bielskio ir TMD. centro vadovybės. Gyvu žodžiu sveikino K. Liaudanskas, Lietuvių Bendruomenės skyriaus pirmininkas; A. Biekša, SLA. sk. pirmininkas; ir Sandaros sk. vardu pirmininkė M. Aftukienė.

Prof. M. Biržiška gražia kalba uždarė minėjima, pabrėždamas kad T. M. Dr-ja, turinti ilgas tradicijas, yra vieta kur susitinka ir bendradarbauja senieji Amerikos lietuvių veikėjai ir jaunoji, iš Lietuvos atvykusi, karta.

Buvo gautas sveikinimas ir iš J. E. Broniaus K. Balučio, Lietuvos Ministro Londone, adresuotas TMD. aštuntos kuopos vadovybei. Iš to laiško cituojame:

"T. M. Dr-joje seniau vyravusi dvasia dabar vėl atgijo ir pasireiškė smarkesne veikla. Man džiūgu tai matyti, kaipo asmeniui, kuriam teko Draugijoje darbuotis lygiai prieš 50 metų... Sveikindamas T. M. D. 8-tos kuopos valdybą ir narius ir linkėdamas geriausios pasekmės, norėčiau pastebėti, kad ir šiandien... kaip ir anais, mano pirmininkavimo, laikais, galingiausiu ginklu yra apšvieta ir Tėvynės meilė, kaip sykis tas, kas yra T. M. Dr-jos tikslas. Taigi niekuomet nepamirškime šios šventos tiesos: mes galime turėti gudriausius politikus ir politikierius; mes galime turėti net ir didelius ir turtuolius, bet jeigu mūsų žmonės neturės platesnės apšvietos ir bus stoka Tėvynės meilės — tai visos mūsų pastangos atgauti Lietuvai laisve gali nueiti niekais. Štai kodėl T. M. Dr-ja turi ir vėl išplėsti veiklą, leidžiant knygas ir gilinant savo tautos pažinimą ir vedant keliu, kuris greičiausiai gali mus privesti prie mūsų tautos laisvės atgavimo .."

— H. Y. P.

Raseinių Miestas Jau Buvo Žinomas Prieš Tūkstantį Metų

Vienas svarbesnių Žemaitijos miestų — Raseiniai jau yra sulaukęs nemažiau tūkstančio metų amžiaus. Apie vidurį 9-to šimtmečio įsibrovę į Žemaitiją skandinavai jau užtiko toje vietoje pilį, o kiek vėliau įsikūrė ten ir sodyba.

Kai Mindaugas priėmė krikščionybę, tai 1254 metais jis atidavė Raseinius pirmam savo paskirtam vyskupui Kristijonui. Trims metams praslinkus Raseiniai buvo "dovanoti" Livonijos kryžiuočiams.

Kestučio laikais, Raseiniai buvo sūkurýje smarkių kovų su kryžiuočiais. 1357 metais kryžiuočiai, vadovaujami maršalo Zygfriedo Douvelt, užpuolė Raseinius ir juos sunaikino. Tas pats atsitiko ir 1376 metais. Raseiniai tačiau greitai atsistatydavo.

Laikui bėgant, tas miestas tapo administraciniu Žemaitijos centru, prie kurio priklausė 26 apskričiai. Ten su didelėm iškilmėm rinkdavo ir visos Žemaitijos viršaitis. I miestą jis įjodavo lydimas seimelio atstovų, didžiūnų, kariuomenės, valdininkų, miesto piliečių. Visas šis paradas praeidavo pro gėlėm išpuoštus vartus ir sustodavo prie miesto rotušės, kur viršaitis priimdavo priesaika. Paskiau sekdavo priėmimas ir puota.

Tai buvo tais laikais, kuomet Žemaitija skaitėsi atskira kunigaikštija su nuosavom privilegijom ir teisėmis.

Dviem Galvom Eriukas

Ūkvie prie Evreux, Prancūzijoje, avis atvedė dviem galvom ėriuka. Tas ėriukas ėda tai vienu, tai kitu snukučiu, bet bljauna iš karto abiem.

Gražioje Puotoje Buvo Atžymėta Moterų Klubo 5 m. Sukaktis

Miami, Fla., Moterų Klubas minėjo savo veiklos penkmetį. Žmonių buvo pilnutėlė salė. Pats bankietas buvo įdomus. Po skanių vaišių, prasidėjo programa, kurią pravedė A. Kaulakis. Buvo ir kalbų, bet jos trumpos. Vienas kalbėtojas, sveikindamas, nusiskundė, kad Miami anksčiau turėjo du chorus ir abu išnyko. Kreipėsi į susirinkusius, kad reikėtų surasti chorvedį, o choristų susirinktų ir įsteigti naują chorą.

Po visų kalbų, pirmininkaujančioji p-nia Kaulakis, paprašė p. Istę sugiedoti Amerikos himną, kuri puikiausiai išpildė. Po jos buvo pakviesta viena latvė, kuri padainavo "Kur bakūžė samanota". Vėliau abi padainavo angliškai. Programa buvo įdomi ir visiems patiko.

SLA. 44 kuopa turėjo savo bankietą, kuris praėjo geriausiu pasisekimu. Buvo ir programa. Gauta gražaus pelno.

Ilgesnes atostogas turėjęs Klubo šeimininkas j. Naujokaitis, grįžo ir pradėjo darbą Klube, daugiausiai prie baro, kurs jis turi gerą patyrimą. Bet kiek girdėti, Naujokaičiai žada Miami apleisti ir nuolatiniam gyvenimui išvažiuoti į New Hamshire, baltus kalnus, kur jie ten turi įsigiję gražų bungalow.

L. J. Stasiulis.

Nominuokite SLA. Iždo Globėjo Pareigoms Juozą Arlauską

JUOZAS ARLAUSKAS

Šį gruodžio mėnesį užsibaigs nominacijos į SLA Pildomą Tarybą. Savaime aišku, jog susivienijimo nariai gali laisvai pasirinkti numatytus kandidatus ir už juos atiduoti savo balsą.

Vienas tinkamiausių kandidatų SLA. iždo globėjo pareigoms yra Juozas Arlauskas, iš So. Bostono, veiklus SLA. 43 kuopos narys ir uolus darbuotojas vietiniame susivienijimo apskrityje. Jis yra sėkmingas savo biznyje, susipažinęs su SLA. finansinėmis problemomis ir geras organizatorius. Atiduodami savo balsą už Juozą Arlauską jūs, neabejotinai, padarysite gero ir pačiai organizacijai.

—SLA. 43 Kuopos Narys.

Prancūzų Politikierius Reiškia Toki Protestą

Dešiniausiųjų Prancūzijos konservatorių vadas Pierre Poujade kreipėsi su atsišaukimu "į Pamas juos protestuoti "atitinkaryžiaus gyventojus", ragindamu būdu" prieš prezidento Eisenhower'io ar viceprezidento Nixon'o atvykimą į NATO konferenciją.

Konferencija, kaip žinoma, turės įvykti gruodžio viduryje Paryžiuje.

General Parcel and Travel Co. Inc. Biznis Sparčiai Vystosi

Prieš trejetą mėnesių New Yorke įsisteigė nauja bendrovė General Parcel and Travel Co., Inc., 135 W. 14th Street, New York, N. Y., ir per tą trumpą laiką ši firma plačiai išvystė savo veiklą. Bendrovė turi specialę sutartį su Inturistu Maskvoje siuntinius siųsti į Lietuvą ir kitas Sovietų valdomas sirtis. Bendrovei vadovauja energingas Leonid Tankel, kuris tarptautiniame biznyje turi didelį patyrimą.

Bendrovė — General Parcel and Travel Co. veiklą centre taip išvystė, kad jau pasamdė dar vieną didžiulį aukštą tuose pat namuose. Be to, toji firma isteigė tris skyrius JAV-bėse, o tai klijentų patogumui. Su savo klijentais lietuviais bendrovė veda susirašinėjimą lietuviškai arba, kaip kam patogiau.

Siuntiniai išsiunčiami skubiai dėka parinktiems darbininkams, kurie siuntinių sutvarkymo srityje turi ilgą patyrimą.

Firma per tą trumpą laiką įsigijo platų pasitikėjimą, nes tai rinkta firma. Firmos adresas, o taip pat skyrių adresai skelbiami mūsų laikraštyje.

Atspėkite Mįsles

1. Mėlynu mesta, rudu atausta, aukso peiliu rėžta?
2. Tėvo diržas nesulenkiamas, motinos kubilas neuždengiamas, sūnaus žirgas nesulaikomas?
3. Pradėjau sent, pradėjau temt?
4. Gale lauko ugnelė kūrenasi?
5. Kala be kaltelio, kerta be kirvelio — tiltas pasidaro?
6. Turkaus žemėj žirgas žvengia, Lietuvoj kamanos blizga?
7. Ejau naktį, pamečiau sagtį, rado mėnuo, padavė saulei?
8. Gyvenu be kūno, šneku be liežuvio; visi mane girdi, o niekas nemato?
9. Auksu mesta, sidabru austa, deimanto peiliu rėžta?
10. Vienas lieja, antras geria, trečias auga?

ATSAKYMAI: 1. Aušra, 2. Kelias, saulė ir vėjas, 3. Mėnulis, 4. Saulė leidžiasi, 5. Šaltis, 6. Griausmas, 7. Rasa, 8. Aidas, 9. Vaivorykštė, 10. Lietus, žemė ir saulė.

Veltui Leidžiami Pinigai

Didžiosios Britanijos žymusis astronomas Dr. R. Woolley sako, jog šiuo metu taip plačiai apkalbamos kelionės į mėnulį bei į kitas planetas ir tam pasiruošimai yra "bauginąs visuomenės pinigų leidimas." "Mes turime tiek daug nesutvarkytų dalykų mūsų žemėje, kuriems reikėtų pašvęsti išmintį ir leisti pinigus, o ne svajoti apie bereikalingas keliones į mėnulį"— pasijuokė garsusis erdvių žinovas.

Nukrito Plieno Gamyba

Plieno įmonės Pittsburgho apylinkėj šią savaitę operuos tik 66.2% teoretiško galimumo. Tokio žemo nukritimo plieno produkcijoj nebuvo nuo 1954 metų.

Apdrauda-Paskolos REAL ESTATE

Norėdami apdrausti savo nuosavybes ar gauti paskolos ar pataisyme savo namo, kreipkitės į mano ofisą.

Esu pasirengęs visiems tinkamai patarnauti.

August Saldukas
4038 Archer Ave.
Phone LAfayette 3-6719

STANKUS
Construction Company
Atliekame planavimo ir statybos darbus gyvenamųjų ir prekybos pastatų. Jūsų pasirinkimui turime virš 300 standartinių projektų.
Ofiso ir namų telefonas:
PRospect 8-2013
7403 So. Western Ave.
Chicago 36, Ill.

Antanas M. Phillips
Laidotuvių Direktorius
3307 S. Lituanica Ave.
Tel. YArds 7-3041
AMBULANCE PATARNAVIMAS YRA TEIKIAMAS

JOS. F. BUDRIK
Furniture
3241 So. Halsted St
Krautuvė atdara Pirmadienio ir Ketvirtadienio vakarais iki 9:30
Del Televizijų Sutaisymo
PASKAMBINKITE
Tel. CAlumet 5-7237
Lietuvių radio valanda.
WHFC, 1420 kil. Ketvirtadienio vakare nuo 6 iki 7

Paul R. Ramoska Bros.
Generalinis Kontraktorius Namų Statytojas
Atliekam Mūrininkystės Darbus, Taisome arba Statome Pagal Užsakymą Naujus Namus
Pašaukite Mus Įkainavimui
7300 South Talman Avenue
PRospect 6-2439

Ofiso tel. CLiffside 4-2896
Rezidencijos: LAfayette 3-1172
DR. P. STRIMAITIS
GYDYTOJAS IR CHIRURGAS
1724 West 47th Street
Kampas 47th ir Hermitage
Val.: nuo 2 iki 4 ir 6 iki 9 v. vak.
Šeštad. nuo 2 iki 6 val. išsyr. sek.

Dr. Juozas PAUKŠTYS
DANTŲ GYDYTOJAS
4253 ARCHER AVENUE
(įėjimas iš Whipple St.)
Valandos: kasdien 10-12, 2-6 po pietų, 7-9 p. m. Šeštad. 10-12.
Trečiadieniais uždaryta.
Telef.: LA 3-4949 —
Namų CE 3-7786

DR S. NAIKELIS
GYDYTOJAS IR CHIRURGAS
3417 So. Halsted Street
Phone LAfayette 3-7020
VALANDOS
Nuo 2 iki 4 ir 7 iki 9 vakar
Nedėlionis pagal sutartį

Tel. ofiso: VI 2-1581;
Rez.: VI 2-0742
DR. V. VILEIŠIS
GYDYTOJAS ir CHIRURGAS
802 WEST 31st STREET
(kampas Halsted ir 31-os gat.)
Priėmimo valandos: kasdien 1-4 p. p. ir 6-8 val. vak.
Šeštadieniais 1-4 p. p.
Sekmadieniais uždaryta

Tel. ofiso: HE 4-1414;
rez.: RE 7-6867
DR. BR. GAIŽIŪNAS
GYDYTOJAS ir CHIRURGAS
2454 West 71st Street
Valandos: 1—3 ir 6—8 v. popiet kasdien. Šeštadieniai 1—4 v.p.p.
Trečiadieniais uždaryta.

DR. ANNA BALIŪNAS
Akių, Ausų, Nosies ir Gerklės Ligos. — Pritaiko akinius
6322 So. Western Ave
Valandos: kasdien nuo 10 iki 12 v. iš ryto ir nuo 7 ligi 9 v. vak. Šešt. nuo nuo 10 ligi 1 val. Trečiadieniais uždaryta. Kitu laiku susitarus.
Ofiso telefonas:
Prospect 8-3229
Rez.: WAlbrook 5-5077

Telefonas GR 6-2823
Dr. A. Valis-Labokas
Gydytojas ir Chirurgas
Specialybė: Akušerija ir Moterų Ligos
2524 West 69th Street
(69-os ir Maplewood Av. kamp.)
VAL.: Kasdien 1-4 ir 6-8 vak.
Šeštadieniais 1-4 val. p.p.

Dr. Antanas Rudokas,
OPTOMETRISTAS
4455 S. California YA 7-7381
Tikrina akis ir pritaiko akinius, keičia stiklus ir rėmus.
Valandos: 10 ryto iki 8 vak.
(trečiad. uždaryta)
Šeštad. 10 ryto iki 3 p.p.

GUŽAUSKŲ
Beverly Hills Gėlinyčia
Gražiausios gėlės dėl vestuvių, bankietų, laidotuvėms ir dėl kitų visokių papuošimų
2443 WEST 63RD STREET
Tel. PRospect 8-0833-8083
Antanas ir Aldona Gužauskai Sav.

JOHN T. ZURIS
LAWYER anr COUNSELLOR
11 SO. LA SALLE STREET
Room 1415
Phone RAndolph 6-4425
Home Phone: LAfayette 3-9415

Tel. ofiso HE. 4-2123
Rez. GIb. 8-6125
DR. V. P. TUMASONIS
2454 West 71st Street
(71st ir Campbell Ave.)
Valandos: pirmad. ir ketv. nuo 5 iki 9 val. vak., antrad. ir penkt. nuo 1 iki 5 val. popiet, šeštad. nuo 2 iki 4 val. popiet, trečiadieniais uždaryta.

Phone YArds 7-2246
DR. C. Z. VEZELIS
DANTISTAS
4645 So. Ashland Ave.
arti 47th Street
Valandos nuo 9 iki 8 vakare
Seredoj pagal sutartį.

DR. STRIKOL
GYDYTOJAS IR CHIRURGAS
Ofisas: 4645 So. Ashland Ave
Chicago 9, Ill.
Ofiso Valandos: nuo 2—4 ir 6—8 Ser's, Sub' ir Ned. tik pagal sutartį
Ofiso Telefonas YArds 7-4787
Namų Tel. PRospect 6-1929
Jei neatsilieps viršutiniai telefonai, šaukite MIdway 3-0001

Tel. ofiso PR. 8-1717
Res. REpublic 7-7369
DR. S. BIEŽIS
GYDYTOJAS ir CHIRURGAS
3148 West 63 Street
Po pietų 1—3, Vakarais 7—8 tiktai antradieniais ir penktadieniais. Trečiad. ir sekmadieniais ofisas uždarytas.
Rezid. 3241 W. 66th Place

Rez. telef. STewart 3-4511
Ofiso tel.: YArds 7-1166
Dr. J. Gudauskas
GYDYTOJAS IR CHIRURGAS
756 West 35th Street
Kampas Halsted ir 35-tos gatvės
Valandos 1-4 p.p. ir 6:30-8:30 val. kasdien. Šeštad. nuo 1 iki 4 pp
Trečiadieniais uždaryta.

Phone YArds 7-5921
Res. Tel. KEnwood 6-5107
DR. BERTASH
756 West 35th Street
Corner of 35th and Halsted St.
Ofiso valandos nuo 1-3; 6-8
Šeštadieniais visą dieną. Kitomis valandomis — pagal sutartį

PRADĖK TAUPYTI ŠIANDIEN, — TURĖSI RYTOJ!
Taigi pradėk taupyti šioje lietuviškoje įstaigoje.
BRIGHTON SAVINGS
Kiekvieno taupytojo indėliai yra apdrausti iki $10.000.00
Brighton Savings and Loan Ass'n
4071 Archer Avenue, West of California Ave.
CHARLES ZEKAS -- Sekretorius
DARBO VALANDOS: Pirmadieni, antradieni, penktadieni ir šeštadieni nuo 9 val. ryto iki 4:30 po pietų. Trečiadieniais nuo 9 val. iki 12-tos. Ketvirt. nuo 9 ryto iki 8 val. vakaro.

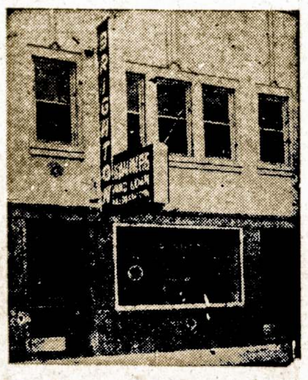

The Biggest Dollar In The World Is The Dollar You Save.

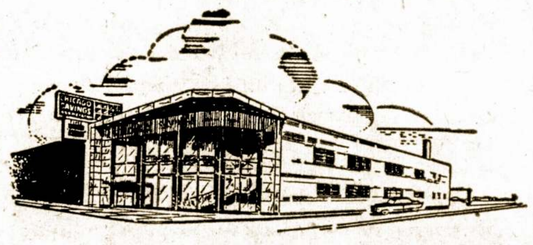

Remiantis Chicagos Savings Bendrovės praeitimi, nuo pat jos įsikūrimo 1924 metais, jos pavyzdinga biznio tvarka, ypatingai indėlių saugumo ir dividendų našumo atžvilgiu, nėra saugesnės ir pelningesnės įstaigos pasidėti taupomus pinigus. Pasidėję taupinius pas mus gausite ne tiktai saugumą — jų apdraudimą iki $10,000.00, augštą dividendą, bet ir daugelį kitų patarnavimų veltui, už kuriuos kitose įstaigose turėtumėte mokėti.

Taupytojų patogumui Chicagos Savings Bendrovės įstaiga yra viena iš gražiausiai ir moderniškiausiai įrengtų visoje Illinois Valstybėje.

Lietuviai gyvenantieji už Chicagos ribų, nežiūrint kurioje Suvienytų Valstybių dalyje jie begyventų, gali taupyti pinigus paštu.

Rašykite dėl informacijų. Mūsų turtas $21,000,000.00.

CHICAGO SAVINGS and LOAN ASSOCIATION
6245 So. Western Ave. Tel. GRovehill 6-7575 Chicago, Illinois
Atdara: pirmadienį nuo 12 iki 8, antradienį ir penktadienį nuo 9 iki 4, ketvirtadienį nuo 9 iki 8.
Trečiadienį uždaryta visą dieną, o šeštadienį nuo 9 iki 2 valandos po pietų.

SVEIKATA... BRANGUS TURTAS

Žiemos Metu Dažniau Užklumpa Įvairūs Nosies Katarai

Aštrios ar chroniškos slogos (katarai), o taip pat nosies slidžiosios pelvės uždegimas, netgi kartais su pūliavimais, priklauso prie dažniausių nosies susirgimų. Dėl to labiausiai kenčia skrofuliški asmenys, t. y. turį netinkamai veikiančias liaukas.

Kataras būna išsaukiamas slidžiosios nosies plevės suerzinimais, nuo ko atsiranda gausi sekrecija, galvos skausmai ir čiaudėjimas. Nosies katarui ypač yra linkusios nusilpusios moterys ir neužgrudinti vaikai.

Slogos pagydomos nosies perplovimais, šiltomis maudynėmis, išprakaitavimu, tvarkingu vidurių ištuštinimu ir lengvai viršinamu maistu.

Slogavimas, kuris pasireiškia ryšium su gripu ar influenza, paveikia taip ir bronchus. Tokiais atvejais reikia nosį perplauti šiltu vandeniu, apšašuses ar sutrūkusias vieteles aptepti vazelinu. Kaip gydymosi priemonė, naudinga yra tris kartus per parą imti aspiriną su karštu citrinos vandeniu ir gerai išprakaituoti. Žiemos metu ar šiaip šaltam orui esant, tenka tris ar keturias dienas išgulėti lovoje.

Kartais dėl pūliavimų pasitaiko taip vadinamas "blogai kvepiąs" nosies kataras. Sekrecijos džiūna nosyje ir įgauna lyg ir pelėsių kvapą. Išdžiūvusios slogos sekrecijos užkemša nosį, — atsiranda vidury nosies šašai, kurie gali pavirsti žaizdelėmis ir kraujuoti. Tokiais atsitikimais būtinai reikia pasitarti su gydytoju, nes tik suradus priežastį, galima šią slogą pagydyti. Gali būti, jog tokio reiškinio priežastimi yra liaukų ligūstas veikimas ar net ir sunki venerinė liga. Tik gydytojas šiais atvėjais gali paskirti tinkamą gydymą!

Vaikai neretai kenčia nuo vadinamų polipų arba, kitaip sakant, nuo augmenų nosyje. Šis sunegalavimas pasireiškia tuo, kad sugrubėja nosies slidžioji plevė ir todėl darosi sunku per nosį kvepuoti. Jaunuolis yra priverstas ir dieną, o ypač bemiegant, kvepuoti per burną. Tai yra labai nesveika ir polipus būtinai reikia pašalinti operacijos būdu, nes kitaip paaugliui gali gręsti daug ligų. Dėl polipų gali atsirasti ir iš nosies kraujavimai.

Nosies kraujavimas gali taip pat būti, ypač pas jaunus žmones, dėl mažakraujystės, nuo susijaudinimo ar persitempimo, nuo inkstų, kepenų ligų ir pan.

Nuo slogos apsisaugoti padeda bendras kūno užgrudinimas. Žiemos metu reikia vengti peršalimo ir neiti į šaltą arą tinkamai neapsirengus. Tuom pat sykiu miegami kambariai turi būti gerai išvėdinami.

Mūsų Nervai Taipgi Reikalingi Poilsio

Esame pratę saugotis nuo to, kas gali pakenkti ar nuo ko galime susirgti. Juk kai ateina šaltos dienos, mes šilčiau apsirengiam, stipriau pavalgom, geriau savo butą apšildom. Toks naturalus ir išmintingas apsisaugojimas nuo galimo pavojaus turėtų būtai taikomas ne vien gamtos reiškiniams, bet lygiai ir mūsų nervams ir jausmams.

Nervų ir proto, ligos yra nemažiau pavojingos, negu kitokie organizmo sunegalavimai. Gal net labiau yra baisios, todėl kiekvienas mūsų nuo panašių susirgimų turi bandyti apsisaugoti.

Koks gi tinkamiausias šiuo atveju apsisaugojimo receptas? Jis yra labai paprastas ir nėra sunkus įgyvendinti. Pamatinė šio recepto taisyklė: mokėkim susivaldyti ir stenkimės pasilsėti.

Amerikos gyvenimo sąlygos verčia mus dažnai skubėti, įsitempti ir užmiršti apie poilsį. Beskubėdami ir neturėdami poilsio, mes savaime nusilpninam savo nervų sistemą ir palenkiam ją pavojams.

Kas gi reikia daryti, kad duotumem protui ir nervams reikalingą poilsį? Štai kelios naudingos taisyklės.

1. Bandykime atsikelti bent ketvirčiu valandos anksčiau, kad galėtumėm visiškai ramiai ir ypatingai neskubant susitvarkyti, papusryčiauti, patalus pataisyti ir t. p. Turėkime pakankamai laiko pavalgyti ir apsirengti.

2. Važiuodami į darbą, kiek tik leidžia aplinkybės, bandykime nesinervinti, nepykti, bet ilsėtis. Jei turite kur atsisėsti, užmerkit akis ir kurį laiką apie nieką nemąstykit. Jei yra proga, galit ką nors paskaityti.

3. Priešpiečiu metu ramiai pavalgykit, visiškai užmiršę apie darbą, apie dienos nemalonumus, apie būsimą įtempima.

4. Niekad gatvėje neskubėkit! Nebėkit, kad patektĩ į autobusą ar į traukinį. Toks bėgimas ir skubėjimas niekam nėra naudingas, o nervai bereikalingai būna įtempiami ir nuo to nepasidaro sveikesni.

5. Po darbo sugrįžę į namus ar valgykloje valgykit išpalengvo, neskubėkit.

6. Prieš einant gulti, nepykit, mąstykit tik apie malonesnius dalykus. Stiklas karšto pieno gali padėti ramiau užmigti.

Ilsėtis tikrumoje nėra sunku. Ir tai yra labai geras vaistas.

Vieni Briaunasi į Viršų, o Kiti Veržias į Žemės Gilumas

Kad "patirti atominės energijos šaltinius", Amerikos mokslininkai pataria gręžti skylę į žemės gilumą iki 30,000 pėdų, t. y. pušeštos mylios gilumon. Giliausiai iki šiol yra nusileista iki 22,570 pėdų.

Didelės iniciatyvos žmogus — alyvos magnatas John W. Mecon imasi šį sumanymą, neabejodamas dėl pasisekimo.

"Mes jau esame pilnai pasiruošę šį planą įvykdyti ir norėtumem tikėti, kad toji proga mums bus sutęikta. Išlaidos, palyginamai, nėra perdidelės, jos nepraneštų pinigų, išleidžiamų, pavyzdžiui, Vanguard rakietos pagaminimui" — nurodė John W. Mecom.

Kaip žinoma, žemės gilumoje yra aukšta temperatūra ir gręžimo įrankiai galėtų gęsti ar net ir sutirpti. Tačiau šio sumanymo kėlėjai jau turi planus, kaip gražtus ir vamzdžius atšaldyti ir tuo būdu gilumos karštis didelio vargo nesukels.

Šiuo projektu rodo nemenką susidomėjimą Karo Laivyno departamentas. Manoma, kad bandymas galės būti daromas Bahamas salose, kur John W. Mecom kontroliuoja alyvos šaltinuis ir kur yra palankios sąlygos tiek žemei gręžti, tiek nebrangiai iš Floridos nugabenti visus reikalingus įrengimus ir įrankius.

4 Nuošimčiai Valdančių, o Visi Kiti Vergai

Rytų Vokietijos premjeras Grotewohl viešai pareiškė, jog komunistų partijos visame pasaulyje turi 33 milionus narių.

Komunistų kontroliuojamuose kraštuose yra 900 milionų žmonių, tuo būdu keturi nuošimčiai valdo likusius.

Anglijoje ūkininkai per Kalėdas nueina į savo sodą ir prie geriausios obels išgeria obuolių sidro taurę, tuo būdu užtikrindami gerą sodo derlių.

Iš Sandaros Centro

Sandaros 7-tos kuopos, South Boston, Mass. narių duoklės:

Paul Apšiega	$3.00
Alexander Chaplikas	3.00
Steponas Janeliūnas	6.00
Antanas Yuga	3.00
Vincas Yankus	3.00
Paul Vadluga	9.00
Frank Zokas	3.00
Anna Kasey (prenum.)	3.00

— Juozas Lekys, Sekr.

— oo —

Sandaros 24 kuopos, Brockton, Mass. narių duoklės:

G. Gedutis	$3.00
A. Gedutis	3.00
A. Baronas	3.00
J. Waitkus	3.00
L. C. Waitkus	1.20
J. Mizara	3.00
A. Shimkus	3.00
J. Yurgutis	3.00
V. Tamulevicz	3.00
Al. Stripinis	3.00
M. Pekarski	3.00
P. Čepkauskas	3.00
M. Yančiūnas	1.20
J. Yančiūnas	3.00
A. Barulis	3.00
C. A. Zeranski	3.00
E. Bliudnikas	3.00
T. Bliudnikienė	1.20
L. Tamule	3.00
J. Šiuopys	3.00
J. Samulis	3.00

— K. Venslauskas, Sekr.

Nenori Turėti Nieko Bendro Su Tokiais Gaivalais

Niurenburg. — Puskarininkis John McCullough, kurie šiuo metu tarnauja amerikiečių armijoj, esančioj vakarų Vokietijoje, atsisakė vaidinti filmoje, nors už tai jam buvo pažadėtas aukštas atlyginimas.

Toje filmoje jis turėjo vaidinti sovietiško partizano rolę. McCullough pareiškė:

"Pajėškokite sau kito aktoriaus. Aš nenoriu būti komunistu netgi ekrane."

Plieno korporacijos J. V. apskaitliavo, jog ateinančiais metais plieno gamyba nukris 5 nuoš.

(Bank Positions)
Adding or
Bookkeeping Machine
Operators.
Experienced preferred, but not essential.
We will train.
5 day week.
Pleasant surroundings.
Opportunities for advancement.
Good starting salary.
SEE MR. COPELAND.
NATIONAL
BOULEVARD BANK
Wrigley Bldg.
400 N. Michigan
SUperior 7-2323.

Tavern and Package Liquor Store
Includes building, 6 room apt. Stock, fixtures, 2 car garage. Priced to sell by owner.
Mr. Taylor HUmboldt 6-9863.

6048 S. Fairfield Ave.
Apžiūrėjimas Namo,
Sekmadienį 2—5 popiet
4 mieg. kambarių ranch namas; TV kambarys šeimai; didelė virtuvė su kabinetais; ąžuolinės grindys; kilimai ištisai; aukštas beižmentas. Automatinė alyvos šiluma. Lotas 40x125. Galite apsigyventi. Kaina $29,950. Galite gauti morgičių ar seną namą įmokėjimui.
Telefonuokite Al. Ropa, HAymarket 1-5500 dienomis, ar SEeley 3-6346. Brokerių tarpininkavimas pageidautinas.

The American Ship Building Co.
Skubiai Reikalauja
• Riveters
• Machinists
• Welders
(pirmai ir antrai pakaitai)
Aukščiausias atlyginimas $2.5[illegible] į valandą. Apmokomos atostogos ir šventės. Hospitalizacija.
Kreipkites
101-st St. & Calumet River
(Rytinėje upės pusėje)
Chicagoje.

(198)
LABORATORY TECHNICIAN
Routine analysis, moisture tests, fasts, etc.
Some high school chemistry.
Advancement.
Food processing plant.
EStebrook 8-6000
MR. HELS

Business Opportunity
GAS station for lease—Texaco 3 bay, loc. 1438 W. 95th St. For infor. phone Mr. Gray LAfayette 3-5335 days days, or eves. SYcomore 9-5736.

FOR SALE — 328 acre farm Nr. Cambridge, Wis. $285.00 an acre. Land some of the best in State. Also 220 acres near Jefferson, 2 sets bldgs, 80 A near Helenville. $200 an acre. By owner Lloyd Schuld, Jefferson, Wis.

Real Estate for Sale
Atdara Šeštadieniais ir Sekmadieniais
Naujas mūrinis, pelningas namas. Kaina numušta greitam pardavimui. 1½ aukšto, 5 ir 3 dideli kambariai. Ąžuolinio medžio spintos virtuvėje, koklių (tile) prausykla, $10,000. Namas turi parsiduoti dabar. 1615 No. Lorel Ave. (5300 West).

STENOGRAPHER
$300 TO $325
AGE 25 TO 40
National manufacturer of beauty and barber equipment located on near north side needs a steady trained steno to work in their sales department. Dictation, soundscriber and IBM typewriter. Excellent salary, opportunity, 37½ hour week, profit sharing and many company benefits.
CALL MR. JAMES AT MICHIGAN 2-0200 FOR APPOINTMENT
EMIL J. PAIDAR CO. 1120 N. WELLS

CHICAGOS ŠVARIAUSIAS IR MODERNIŠKIAUSIAS DARŽAS —
BUČO DARŽAS
WILLOW WEST INN AND PICNIC GROVE
Atdaras Kiekvieną Diena Per Ištisus Metus
83rd and Willow Springs Rd.
WILLOW SPRINGS, ILL.

CRANE SAVINGS
and Loan Association

2555 WEST 47th STREET LAfayette 3-1083
B. R. Pietkiewicz, prez.; E. R. Pietkiewicz, sekr. ir advokatas
Mokame aukštus dividendus. Kešiuojame čekius. Parduodame ir išperkame valstybės bonus. Taupytojams patarnavimai veltui.
ATIDARYKITE SĄSKAITĄ ŠIANDIEN. APDRAUSTA IKI $10,000
DARBO VALANDOS: pirmad. ir ketv. nuo 9 iki 8 val. vak. antradienį ir penktadienį nuo 9 iki 5; trečiadienį uždaryta o šeštadienį nuo 9 valandos iki vidudienio.

Moving Moving
PERKRAUSTYMAS IŠ ARTI IR TOLI
Ilgų metų patyrimas — Pigus sąžiningas patarnavimas. Nauji dideli sunkvežimiai — Patobulinti perkraustymui įrankiai. Kaip patys sunkvežimiai, taip ir jūsų perkraustomi baldai yra apdrausti — Išsiurinti
J. NAUJOKAITIS 2022 W. 69th St., Chicago 29, Ill.
Telefonas: WAlbrook 5-9209

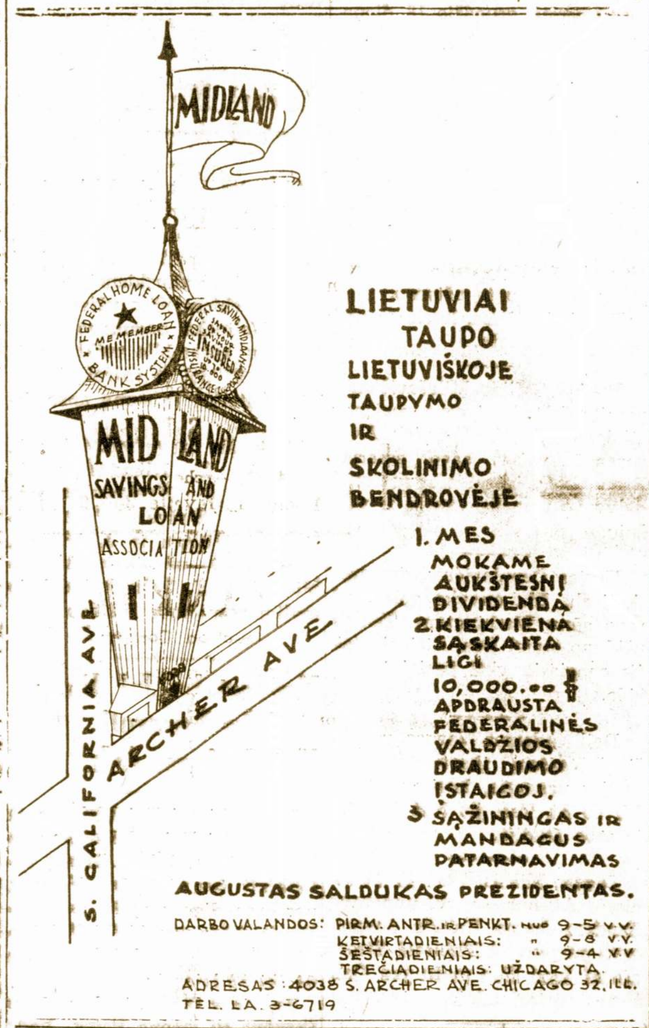

LIETUVIAI TAUPO LIETUVIŠKOJE TAUPYMO IR SKOLINIMO BENDROVĖJE
1. MES MOKAME AUKŠTESNĮ DIVIDENDĄ
2. KIEKVIENA SĄSKAITA LIGI 10,000.00 $ APDRAUSTA FEDERALINĖS VALDŽIOS DRAUDIMO ĮSTAIGOJ.
3. SĄŽININGAS IR MANDAGUS PATARNAVIMAS
AUGUSTAS SALDUKAS PREZIDENTAS.
DARBO VALANDOS: PIRM. ANTR. IR PENKT. nuo 9-5 V.V.
KETVIRTADIENIAIS: " 9-8 V.V.
ŠEŠTADIENIAIS: " 9-4 V.V.
TREČIADIENIAIS: UŽDARYTA.
ADRESAS: 4038 S. ARCHER AVE. CHICAGO 32, ILL.
TEL. LA. 3-6719

ATNAUJINAME NAMĄ!
DIDELIS PAVYZDŽIŲ PREKIŲ
IŠPARDAVIMAS
40% NUOLAIDA
Lovoms, Stalams, Lempoms, Parlor Setams Ir Šimtams Kitų Prekių
Taip pat didelis pasirinkimas naujausių ir moderniškiausių rakandų, TV, vėsintuvų, šaldytuvų, pečių, veidrodžių ir kt.
F. A. RAUDONIS ir N. BERTULIS, sav.
ROOSEVELT FURNITURE COMPANY
2310 W. Roosevelt Road
Telef. SEeley 3-4711
Krautuvė atidara sekmadieniais nuo 11 iki 4:30.

Povilas J. Ridikas
LAIDOTUVIŲ DIREKTORIUS
3354 SO. HALSTED STREET
Telephone YArds 7-1911
AMBULANSU PATARNAVIMAS DIENĄ IR NAKTĮ.
REIKALE SAUKITE MUS.

LIŪDĖSIO VALANDOJ
Saukite
MAŽEIKA & EVANS
LAIDOTUVIŲ DIREKTORIAI
Air Conditioned Chapel and Parking Facilities
6845 S. WESTERN AVE. — RE. 7-8600-8601

Donald A. Petkus
Laidotuvių Direktorius
Pilnas Laidojimo Patarnavimas su Karstu nuo $285. $390, $495, $585, $690, $795, $880, 995 ir daugiau.
1410 So. 50th Ave.
Telefonas TO 3-2109
CICERO 50, ILL.

A. PETKUS
LAIDOTUVIŲ DIREKTORIUS
8812 South Western Avenue Tel.: GRovehill 6-2345-6
KOPLYČIOS VISOSE MIESTO DALYSE

KAS NAUJO CHICAGOJE

Ir Jos Artimose Lietuviškose Kolonijose

A. Kartanas Neužilgo Sugrįš iš Ligoninės

Aptiekorius Antanas Kartanas, kuris šiuo metu gydosi Svedish-American ligoninėje, Rockforde, Ill., prieš Kalėdų šventes tikisi sugrįžti į namus, Marquette Parke.

Prieš mėnesį laiko jį buvo užklupusi širdies ataka, o vėliau išsivystė plaučių uždegimas. Bet iš tų smūgių jis baigia atsipeikėti.

Jam esant ligoninėje, jo aptieką, 2458 W. 69 Street, prižiūri žmona Grasilda.

Jie Persikėlė Gyventi į Šią Apylinkę

Mr. and Al Kastel, per ilgus metus laikę užeigą ir valgyklą 59-os gatvės ir Washtenaw kampe, tą verslą ir namą pardavė. Jie Garfield Ridge apylinkėje įsigijo gražią rezidenciją ir tapo kaimynai daugelio Dariaus-Girėno legionų narių.

Šioje apylinkėje gyvena W. B. Sebastian, J. Kaledinskas, Farnk Pumputis, Al Shuras, Frank Vaisvil, Al Gubista, W. R. Sebastian ir kiti legionieriai.

Auklėjusi Turtuolio Sūnų, Dabar Pateko Į Senelių Prieglaudą

Kaip pasirodo, tai dėkingumas šiais laikais netoli siekia. Prieš keletą metų Elzbieta Strazdienė buvo pakviesta į Novickų ūkį, Lowell, Ind. prižiūrėti Winthrop ir Jievos Rockefellerių sūnelį Winthrop Jr., kuris ten gyveno su savo motina.

Elzbieta Strazdienė ten dirbo ilgesnį laiką, bet vėliau, išvykus Rockefellerienei į New Yorką, ji grįžo į Chicagą ir dabar atsidūrė Oak Forest senelių prieglaudoje.

Jie Paminėjo Vedybinio Gyvenimo Sukaktį

Ponai Stanley ir Emilija Balzekai Sr. neseniai paminėjo 34-tą vedybinio gyvenimo sukaktį. Surengtose jų rezidencijoje vaišėse dalyvavo ponai J. Pakel Sr., ponai A. Rudžiai, ponai S. Balzekas Jr., Dr. P. Zallys su žmona, ponai J. Padžiūnai, ponai J. Mackevičiai, ponai J. Evans, ponai Klarich.

Svečiai ir viešnios išreiškė ponams Balzekams kuogeriausių linkėjimų.

Susilaukė Sūnelio, Ruošiasi Krikštynom

Eduardas ir Jadvyga Šlakaičiai, 3324 So. Union Ave., susilaukė antro sūnaus. Artimiausiu laiku naujagimio tėvai žada kelti krikštynas ir puotą.

Šia proga pažymėtina, kad E. ir J. Šlakaičiai yra T. ir J. Mocku žentas ir duktė. Mockai džiaugiasi tapę trečią kartą seneliais.

Triukšmingas Šauliu Klubo Mitingas

Chicagos Šaulių Klubo nepaprastas susirinkimas, kuris ivyko gruodžio 1 dieną, Lietuvių Auditorijoje, buvo nemažai triukšmo. Kaikurie nariai reiškė nepasitenkinimo klubo valdyba. Pirmininkaujantis kun. A. Šeštokas toki elgesį pavadino svetimu agentu darbu.

Kontraktorius V. Šimkus ir kiti užprotestavo prieš toki pirmininko elgesį ir pareikalavo, kad jis skaitytųsi su žodžiais.

Už nosies ir turgo neregi.

M. K. Šilius Paminėjo 75-tą Gimtadienį

Gruodžio 8 dieną, vienas uoliausių darbuotojų mūsų tautinėje ir kultūrinėje dirvoje — Mikas K. Šilius paminėjo 75 metų gyvenimo sukaktį. Jis gimė 1882 metais, Bajorų vienkiemyje, Tauragnų valsčiuje, Ežerėnų apskrityje. Į Ameriką atvyko 1911 metais ir visą laiką gyveno Chicagoje.

M. K. Šilius yra daug ką atlikęs lietuviškoje veikloje, iš kurios jis nepasitraukia ir iki šiam laikui. Atrodo, jog jo visas gyvenimo tikslas yra pagelbėti siekime kilnesnių tikslų, kurie užtikrina mūsų tautai laimingesnę ateitį.

Šių sukaktuvių proga, M. K. Šilius susilaukė daug sveikinimų ir linkėjimų iš savo bendradarbių ir artimesnių jam asmenų.

V. Pilsudskienė Gavo Siuntinį iš Užjūrio

Ponia Veronika Pilsudskienė, 6231 S. Rockwell St., gavo iš savo pusseserės V. Grigaliūnienės, gyvenančios Radviliškyje, siuntinį — 3 svarus džiovintų baravykų ir 4 gražius rankšluosčius.

Gavėja labai džiaugiasi tomis dovanomis.

Rengia Išleistuves

Ponia Marijona Norvilienė, 5537 W. Farragut Ave., šį penktadienį, gruodžio 13 dieną, rengia savo namuose išleistuves poniai Nellie Bertulis, kuri išvyksta į Hawaii salas praleisti vieną mėnesį.

Daug Svečių ir Viešnių Buvo Šiose Vestuvėse

Praeitą šeštadienį įvyko p-lės Mary Jamen su John Janušu jungtuvės. Bažnytinės apeigos buvo Dievos Apveizdos parap. bažnyčioje, 18-tos gatvės apylinkėje.

Nuotaką prie altoriaus privedė jos švogeris Nick Brady Sr. Nuotakos pamergės buvo p-lės Carol Ann Siaulys ir p-nia Bernice Helen Disis.

Vestuvių puotoje, įvykusioje Sokol svetainėje, dalyvavo jaunikio motina p-nia Anna Jonušienė, jo sesuo p-nia Michael Siaulys su vyru, jo teta p-nia Petronėlė Schwill, jo dėdė Dominikas Kaulūnas su žmona, p-nia Josephine Bakšienė, jaunosios giminės ir artimieji bei daugelis kitų viešnių ir svečių.

Jaunieji išvyko "nežinoma linkme povestuvinėn kelionėn.

— B. S.

Namų Savininkų Puota Praėjo Sėkmingai

Marquette Parko namų savininkų draugijos metinė puota praėjo sėkmingai. Publikos prisirinko pilna Marquette svetainė. Rengimo komisija sudarė: Julė Šašauskas, Antanas Stankus, Tamas Petkus, Antanas Askeliūnas, Antanas Kulinaitis. Programos vedėju buvo John Evans.

Draugiška Sueiga

Mažosios Lietuvos Bičiulių Draugija laikys susirinkimą su draugiška kavute ši šeštadienį, gruodžio 14 dieną, 6:30 val. popiet Lietuvių Auditorijoje. Kalbės rašytojas Petras Babickas.

Visi kviečiami atsilankyti ir pavišėti pas maž-lietuvius.

TRUMPOS ŽINIOS

Automobilius įvažiavo į Marijonos Kazickienės grožio saloną, 1957 E. 79 Street, ir iš daužė lango stiklus bei rėmus. Buvę automobiliuje du vyrukai sunkokai sužeisti.

Edvardas Rainis, menadžeris Signal Delivery Service, 8909 Baltimore Ave., pranešė policijai, jog jį ir penkius tarnautojus buvo užpuolę trys banditai, kurie atėmė iš jų $139.

Daina Variakojytė šiuo metu studijuoja mediciną Bazelio universitete, Šveicarijoje. Ji yra duktė Petro ir Kazimieros Variakojų, 949 W. 59 Street.

Ona Firantienė išvyksta į Grand Rapids, Mich. praleisti šventes pas savo sūnų Edgardą, kuris yra sėkmingas architektas ir neseniai pasistatė naują rezidenciją.

Petras Kenutis, 5015 W. Quincy, susirgo lapkričio 3 diena ir buvo nuvežtas į ligoninę, kur jam padaryta operacija. Dabar jis sveiksta namuose.

Humboldt Parko Lietuvių Klubo prieš-metinis susirinkimas įvyksta gruodžio 18 dieną, 3600 W. North Ave. Pradžia 8 val. vakare. Bus renkama klubo valdyba ir svarstoma eilė kitų svarbių klausimų. Visi nariai prašomi dalyvauti.

Marijona Radžius, 2345 No. Kedzie Ave., kuri krisdama nuo laiptų buvo išsilaužusi kairę ranką, išlaikė ją šešias savaites gipse ir tik šiomis dienomis pasiliuosavo nuo to užtvaro.

Ji dėkoja tiems, kurie ją aplankė ligos metu.

Ponia Sofija Milašavičienė, pereitą šeštadienį savo rezidencijoje, 5635 W. Warwick Ave. surengė vaišes savo seseriai Bronei Juknis. Šioje sueigoje dalyvavo nemažai svečių ir viešnių.

Kostas Čepulevičius, gyvenąs Antioch, Ill., nuvyko aplankyti savo sūnų Washingtone. Ten jį užklupo staigi liga. Atsipeikėjęs jis rengiasi vykti tiesiai į Floridą.

Dail. Adomas Varnas rengia šį šeštadienį įkurtuves savo naujos pastogės, kuri yra 3721 W. 65 St. Ten jis turi įrenges ir savo studiją.

Juozas Mikšis, 7251 S. Francisco Avenue, užprenumeravo Sandarą kaipo Kalėdų dovaną savo pusseseriai Elzbietai Strazdienei, kuri šiuo metu yra Oak Forest prieglaudoje.

Juozas Vasaitis, senas Cicero gyventojas, 1320 S. 50th Ave., buvo užkluptas plaučių uždegimo. Pabaigoje šios savaitės jis tikisi grįžti namo.

Antanas ir Ona Valukai, uždarę savo vasarvietę Townsend, Wis., grįžo į Chicagą. Nusipirkę naują automobilių, jie rengiasi keliauti į Floridą.

Adolfas Garlavičius, 4437 S. Artesian Ave., neseniai grįžo iš Wesley ligoninės, kur jam buvo padaryta sunkoka operacija.

Jonas Kaslauskas, 4356 South Mozart St., ruošiasi šauniai švęsti savo gimtadienį, kuris išpuola sekantį pirmadienį, gruodžio 16 dieną.

Marė Norvilienė, 5337 Farragut Ave., šiomis dienomis grįžo iš Oklahomos, kur ji aplankė savo dukterį, žentą ir anūką.

Jurgis Pletauskas, 6800 So. Rockwell St., apleidęs darbą—vietę — Link Belt Co., ėjo skersai 39 gatvę ir buvo pertrenktas važiuojančio automobilio. Be sąmonės jis buvo nuvežtas į Šv. Kryžiaus ligoninę.

Dabar jis pamažu sveiksta savo namuose.

Ant. Kiesylis nusipirko svetainę 3529 So. Halsted St., kurią anksčiau laikė J. Naujokas.

Jonas Stašys, 700 W. 31st St., gavo iš Lietuvos dovanų staltiesę ir džiovintų baravykų. Jis džiaugiasi, kad šiemet Kūčias galės švęsti su tikrais savo krašto miškų grybais.

Ponai Antanas ir Veronika Radvilai, 1024 W. 84 St., neseniai paminėjo 31 metų vedybinio gyvenimo sukaktį. Jie yra plačiai žinomi mūsų tautiečių tarpe.

G. ir S. Viščių, 700 W. 31 St., jaunoji duktė Milda praeita savaitę atšventė savo gimtadienį. Ji susilaukė nemažai sveikinimų ir dovanų.

Parėmė Moksleivių Tautinį Ansamblį

Chicagos Lietuvių Moksleivių Tautinio ansamblio valdybos pirmininko Fabijono Valinsko, 3232 S. Emerald Ave., motinai Karolinai Valinskienei mirus, būrelis chicagiečių užjausdami p. F. Valinską, paaukavo vietoje gėlių ansamblio veiklos reikalams 21 dol. ir įpareigojo St. Viščių įteikti tą sumą ansambliui.

Kartu šia proga aukotojai: J. Budrikis, K. Klimauskas, A. Kiesylis, A. Krakauskas, A. Šuopis, J. Stašys, P. Tamkevičius, G. Viščius ir J. Viščius, reiškia gilia užuojauta Ansamblio pirm. F. Valinskui del jo mylimos motinos mirties.

— J. K.

Nenuostabu Jei Jiems Patinka Vasaroti Hot Springs, Ark.

Buve chicagiečiai Mykolas ir Frances Biežiai dabar gyvena Hot Springs, Ark. Jie esą patenkinti tos vietovės klimatu, nes oras dienos metu yra gražus ir siekia nuo 64 iki 68 laipsnių šilumos, o nakti būna nuo 55 iki 38 laipsnių.

Pas juos buvo atvykęs sūnus Stanley su žmona Patsy. Jiedu apsivedė lapkričio 2 diena. Stanley Bieža yra inžinierius ir šiuo metu tarnauja karinėje aviacijoje kaipo antrasis leitenantas. Houston, Texas.

Parsiduoda Čevervku Taisymo Imonė

Iš priežasties ligos esu priverstas skubiai parduoti čevervku taisymo imone su visais irengimais. Kaina kuopigiausia. Biznis gerai išdirbtas ir užtikrintas. Pasinaudokite šia proga. Atdara ištisą diena. Kreipkitės:

834 W. 33rd Street

Pašventins Lietuvių Tėviškės Parapijos Bažnyčią

Šį sekmadienį, gruodžio 15 dieną, įvyksta iškilmingas Tėviš;kės Lietuvių Evangelikų Liuteronų bažnyčios pašventinimas. Toji bažnyčia, 6641 So. Troy St., buvo neseniai baigta įrengti. Po pamaldų, kurios prasidės 10 val. ryte, bus bendri pietus.

Parapijos tarybą sudaro: kun. Ansas Trakis, Martynas E. Nauburas, Jonas Skvirblys, Algirdas Jonušaitis, Jonas Kasparaitis, Jonas Galinaitis, Mikas Juozapaitis, Otonas Mikaitis, Fridrikas Mikaitis, Edmundas Šrederis, Kurtas Vėlius, Jonas Žemaitaitis ir Marija Žvilienė.

Širdinga Padėka

Don Varnas legionierių posto moterų vienetas taria širdingą padėką visiems kurie parėmė mūsų bazarą pereitą šeštadienį. Ačiū toms, kurie sunešė pagamintus maisto produktus ir ačiū toms, kurios jas išpirko.

Ona Kuzmiūtė - pirmininkė

Reikia Apsaugoti Šį Našlių Klubą Nuo Raudonųjų Jungo

Chicagos Lietuvių Našlių Klubas laikys savo prieš-metinį susirinkimą šį penktadienį, gruodžio 13 dieną, 7:30 val. vakare Vengeliausko svetainėje, 45 gatvė ir Talman Ave. Kadangi bus renkama nauja valdyba, tai visi geri šio klubo nariai privalėtų dalyvauti mitinge.

Taipgi kviečiame atsilankyti ir naujus ateivius ir įstoti į klubą. Tape nariais, jie galės užimti ir vietas valdyboje. Šis klubas turi apie 200 narių ir $1,600 iždo. Todėl nenuostabu, kad Kremliaus garbintojai skverbiasi paimti tą klubą į savo kontrolę ir panaudoti iždą saviems tikslams. Jie jau dabar eikvoja pinigus visokiem baliam ir savajai politikai. Tas jų užmačias reikalinga sustabdyti.

Todėl dalyvaukite šio penktadienio susirinkime ir išrinkite į valdybą tokius asmenis, kurie tinkamai tvarkys klubo reikalus. — Narys.

Džiaugiasi dalyku, kurio neturi.

Dabar Šilta ir Gražu Saulėtoj Floridoje

Petrui Mockaičiui, 3324 South Union Ave., parašė iš Floridos jo žentas ir duktė J. ir G. Mileriai, kad jie ten gražiai leidžia atostogas. Sako šilta ir gražu, oras puikus, nors "amžinai" pasilik Floridoje...

Pažymėtina, kad J. Mileris yra inžinierius, gyvena Ohio valstijoje ir dirba vienoje statybos kompanijoje. — J. K.

LIETUVIŲ TAUPYMO IR SKOLINIMO Bendrovių Lygos Nariai

FEDERAL SAVINGS AND LOAN INSURANCE CORPORATION — SAFETY OF YOUR SAVINGS INSURED UP TO $10,000.

Kiekvieno Taupymai Apdrausti Iki $10,000.00 ir Paskolos Ant Namų Duodamos Lengvomis Sąlygomis.

CHICAGO SAVINGS & LOAN ASS'N
6245 South Western Ave. Chicago 36, Ill.
GRovehill 6-7575

CONTINENTAL SAVINGS & LOAN ASS'N
4559 South Paulina Street Chicago 9, Ill.
YArds 7-0145

CRANE SAVINGS & LOAN ASS'N
2555 West 47th Street Chicago 32, Ill.
LAfayette 3-1083

DISTRICT SAVINGS & LOAN ASS'N
3430 South Halsted Street Chicago 8, Ill.
CLiffside 4-0104

MIDLAND SAVINGS & LOAN ASS'N
4038 Archer Avenue Chicago 32, Ill.
LAfayette 3-6719

ST. ANTHONY SAVINGS & LOAN ASS'N
1447 South 49th Court Cicero 50, Illinois
Tel.: TOwnhall 3-8131 ir 8132

UNIVERSAL SAVINGS & LOAN ASS'N
1800 South Halsted Street Chicago 8, Ill.
HAymarket 1-2028

SKOLINK IR TAUPYK

Standard Federal Savings

— Pačioj saugiausioj ir stipriausioj Amerikos įstaigoj.

Daugumas Chicagos lietuvių savo pinigus taupo STANDARD FEDERAL įstaigoje, nes ilgų metų patyrimas juos įtikino, jog tai yra pati stipriausioji ir saugiausioji įstaiga.

Žemausiais procentais skoliname pinigus namams pirkti, statyti ir taisyti.

Kai perki namą, visuomet kreipkis į STANDARD FEDERAL, sutaupysi pinigų ir išvengsi bereikalingų rūpesčių.

STANDARD FEDERAL visiems teisingai patarnauja, o karo ir depresijos laikais taupytojams visados mokėdavo pagal pareikalavimą.

STANDARD FEDERAL turtas viršija 57 milijonus dolerių.

Atsargos Fondai STANDARD FEDERAL įstaigos siekia 5 milijonus ir ketvirtį. Be to, visos taupytojų sąskaitos yra apdraustos Federal Savings and Loan Insurance Corporation.

Pinigai įdėti prieš 11-tą dieną, neša dividendą už visą mėnesį.

CHARTERED AND SUPERVISED BY THE UNITED STATES GOVERNMENT

JUSTIN MACKIEWICH, President

JUSTIN MACKIEWICH, JR., Vice-President

DARBO VALANDOS: Kasdien, įskaitant šeštad. nuo 9 val. ryt iki 4 val po pietų. Ketvirtadieniais nuo 9 val. ryto iki 8 val. vakaro Trečiadieniais visai neatidaroma.

Standard Federal Savings AND LOAN ASSOCIATION OF CHICAGO
4192 ARCHER AVE., CHICAGO 32
(Archer Ave. at Sacramento)
PHONE: VIrginia 7-1141

Kalėdų Švenčių Proga

Didelis Išpardavimas

GAUTAS DIDELIS KIEKIS NAUJŲ

RŪBŲ ir BALTINIŲ, vyrams, moterims, vaikams ir namų reikalams, kaip tai: paklodžių, užvalkalų, rankšluoščių ir kt.

SUMAŽINTOMIS KAINOMIS PIRKSITE LIETUVIŠKOJE

JOSEPH'S DRY GOODS STORE

3218 SO. HALSTED ST., CHICAGO 8, ILLINOIS