MIDWEST INTER-LIBRARY CENTER

SANDARA
THE LEAGUE
LITHUANIAN NEWSPAPER

SANDARA
Published by the Lithuanian National League of America
Consisting of 100 Branches Located in all Principal Cities of the United States.
840 W. 33rd St., Chicago 8, Ill.
Phone YArds 7-4789

VAL. XLIV. THIS ISSUE CONTAINS THREE PARTS PENKTADIENIS, GRUODŽIO-DECEMBER 20, 1957 No. 51

Vakarai Sparčiau Ginkluosis Užtikrinti Saugumą

BRUOŽAI

Rašo V. G.

KĄ JŪS UŽTIKSITE ŠIOJE SANDAROS LAIDOJE?

KALĖDŲ METU ATSITINKA VISOKIŲ KEISTENYBIŲ

GERESNIS ATLYGINIMAS MOKSLO ŽMONĖMS

Ši Sandaros laida yra skiriama Kalėdų šventėms. Mes tikimės, jog skaitytojai užtiks joje šventiškos nuotaikos ir įdomesnių pasiskaitymų. Jeigu visa ko ir nespėsite perskaityti Kalėdų sukūryje, tai nebus vėlu tą užbaigti ir po dienos, kitos. Atsiminkite, jog pagal senąjį paprotį, žiemos švenčių laikotarpis tęsiasi iki pradžios sausio mėnesio.

Mes esame dėkingi tiems, kurie įdėjo į Sandarą savo sveikinimus ir linkėjimus. Tuomi jie parodė didelio prielankumo mūsų spaudai. Dėka jiems buvo galima išleisti ir didesnę laidą.

— o —

Neiškenčiu ir aš nepakartojęs to, kas jau visiems gerai žinoma, būtent jog Kalėdų šventės sukelia ypatingai gražią nuotaiką. Išreiškimas linkėjimų vieni kitiems, dovanų įteikimas savo artimiesiems ir draugams, susibūrimas aplink eglaitę, švenčių vaišės, prisiminimai praeities laikų, visa tai įeina į kalėdinę "programą" ir padaro jas tikrai gražiomis šventėmis.

Ko mes dar trokštam, tai kad panaši nuotaika, laisvė ir gerbūvis kaip galima greičiau grįžtų į mūsų tėvų šalį ir baigtų ten žiaurios vergijos periodą.

— o —

Iš Washingtono oficialiai pranešama, kad yra galutinai nusistatyta pakelti algas mokslininkams, dirbantiems krašto gynybos srityse ir tuo būdu bandyti patraukti daugiau specialistų bei išskirtinų protų.

Gyventojai pasijo, jog JAV-ių vyriausybė susilaukia vis daugiau susilaukia, sunkumų, bandydama patraukti ir sulaikyti valstybinėse tarnybose matematikus, fizikus, inžinierius, technikus bei kitokius mokslininkus, nes galėjo jiems siūlyti permenkas algas. Šio reiškinio išdavoje, mokslininkai eina dirbti į privačias įmones bei fabrikus, kur būna geriau atlyginami. O kiti valstybinėmis tarnybomis net nenori ir domėtis, nes tuose darbuose nenumato jokios sau ateities.

— o —

Po ilgesnių svarstymų federalės tarnybos komisija yra nusprendusi kvalifikuotiems specialistams ir mokslininkams metines algas pakelti bent po $1,080 sumai. Tai nėra perdidelis atlyginimo pakėlimas, nes į mėnesį dadedama tik $87.50. Bet potvarkis paliečia net 48,000 mokslininkų, dirbančių įvairiose technologijos šakose, savo jėgas ir išmanymą skiriančius JAV-ių gynybai ir apsiginklavimui.

Nuo tų žmonių priklauso Amerikos ateitis ir jiems turi būti parodytas didesnis dėmesys.

— o —

Amerikoje buvo viena valstija, kur vedybų sudarymas nereikalavo ypatingų suvaržymų. Missouri valstijoje dar neseniai dešimties ar vienuolikos metų mergaitė ištekėdavo už žymiai vyresnių vyrų.

Bet dabar ir Missouri valst. įvedė griežtesnius suvaržymus, nes uždrausta apsivesdinti 15-os metų nesulaukusias merginas. Lygiagreičiai yra įvestas priverstinas prieš vedybas kraujo patikrinimas. Ir įstatymo keliu uždrausta apvesdinti poras ankščiau, negu po trijų dienų, skaitant nuo to laiko, kai buvo įteikta vedybų aplikacija, kad pasiryžę vesti galėtų per tą laiką "atvėsti".

— o —

Prieš Kalėdų šventes atsitinka visokių keistenybių.

Clevelando gyventojas J. Larysz nutarė padėti žmonai valyti prieš šventes butą. Išmesdamas iš pastogės nereikalingus daiktus, jis į atmatų dėžę išnešė ir didelį popierinį maišą. Atvažiavo atmatas rankiojęs sunkvežimis ir su kitais dalykais, žinoma, išsivežė ir aną popierinį maišą.

Tik vėliau, žmonai iš darbo sugrįžus, Larysz sužinojo, jog tame maiše buvo sudėti švenčių sveikinimo laiškeliai, kuriuos abu jie su žmona rašė per visą praeitą vakarą. Žmona juos sudėjo į maišą, kad lengviau būtų nugabenti į paštą.

— o —

Cenzo biuras Washingtone iškelia faktą, kad Amerikoje moterų šiuo metu yra neproporcingai daugiau, negu kad vyrų.

Jei dar 1950 metais JAV-se moterų pervirštus siekė — 600,000, tai šiuo metu jų yra pusantro miliono daugiau, negu vyrų. ; Ir, atrodo, kad ateity moterų skaičiai Amerikoje dar labiau didės.

Įvyko Pasitarimai Tarp Lietuvių ir Lenkų Atstovų New Yorke

New Yorko Baltic Freedom House patalpose įvyko antras iš eilės Lietuvių-Lenkų komisijos posėdis, siekiant sudaryti nuostatus abiejų tautų emigracijoje glaudesniam bendradarbiavimui.

Posėdžiui, kuriems pagal susitarimą iš eilės vadovauja kitos tautybės atstovas, šį kartą pirmininkavo Vaclovas Sidzikauskas, Lietuvių Tautinio komiteto pirmininkas.

Diskusijomis buvo aptarti lietuvių-lenkų tautinių grupių tampresnių santykiavimų galimumai.

Iš lenkų pusės posėdyje dalyvavo Dr. Otto Pehr, delegacijos pirmininkas, Stefan Korbonski, ambasadorius Jozef Lipski ir redaktorius Boleslam Wierzbianski.

Sekančiam posėdžiui sušaukti iniciatyva priklauso Lenkų delegacijai, kurią šiam reikalui yra paskyrusi TRJN Amerikoje skyrius.

Per Šventes Bus Šilčiau

Washington, D.C. — Oro biuras pranašauja, kad nuo gruodžio 15 d. iki sausio 15 d. visoje Amerikoje bus žymiai, negu paprastai šiuo metu būna šiltesnis oras.

Anglija Nėra Linkus Dalintis Rakietom su Mažom Šalim

Didžioji Britanija NATO konferencijoje Paryžiuje atkakliai piršo naują apsigynimo sistemą. Pagal šį sumanymą, pulti ir gintis ore erdvėse, naudojant aviaciją ir rakietas bei kitas priemones, turėtų tik didžiosios pasaulio valstybės. O mažesnių valstybių karo pajėgos turėtų būti ruošiamos karo veiksmams žemėje ir išlaipinimams.

Mūsų Skautai ir Jų Tėvai Atlieka Šventėse Kalėdų Dieduko Pareigas

Pagelbsti Tiems, Kuriuos Prispaudė Vargai

Vlado Samuolio šeimą ištiko didelė nelaimė: liko be globos 4 berniukai, iš jų 3 skautai. Prieš pusantro mėnesio mirė motina ir tuoj po laidotuvių susirgo tėvas Vl. Samuolis, paguldytas į ligoninę ir negreit iš jos grįš, nes rimtai susirgo.

Susirūpino D.L.K. Vytenio draugovės skautų tėvų komitetas ir draugininkas lengvinti tragišką šeimos padėtį. Draugovės skautai savaitgaliais atlanko Samuolių berniukus, nuneša jiems dovanėlių ir drauge žaizdami praleidžia popiečius.

Beto skautai iš savo sutaupų geram kalėdiniui darbeliui nupirko Kalėdų eglaitę ir papuošalų, kurie bus įteikti nelaimingiems draugams. J. ir D. Tričiai Samuolių šeimą pakvietė pas save švęsti prie bendro stalo Kučias. Tėvų komiteto nariai ir draugininkas kiekvienam Samuolių šeimos nariui parūpins po kalėdinę dovanėlę, kurią kučių metu įteiks Kalėdų senelis.

Kalėdų šventėms ir naujiems metams skautininkai surinks maisto produktų, kad p.p. Samuolių stalas nebūtų tuščias. Jaukesnę ir šiltesnę aplinkumą sudaryti skautų skiltys iš eilės su dovanėlėmis ir žaislais pas nelaimingus brolius praleis švenčių popiečius.

— **Skautininkas J. Kaunas.**

Prie Chicagos Įrengs Didžiausią Pasaulyje Atomų Skaldytoją

Didžiausias pasauly atomų skaldytojas netrukus bus pradėtas statyti Argonne National Laboratory plotuose Lemont apylinkėje, prie Chicagos. Apie tai pranešė federalinė atominių reikalų komisija.

Šio atomų skaldytojo pastatymas kainuos 27 milionus dolerių, o jo pajėgumas sieks 12½ bilionų elektronų voltų.

Vykdomą statybą kontroliuos žymiausieji Amerikos mokslininkai, o ją įgyvendins Chicagos universitetas, kurio žinioje yra paminėtos Argonne atominės įmonės.

Ekspertai nurodo, jog tai tikrai bus galingiausias pasaulio ciklotronas, nes iki šiol buvęs pats didžiausias, esąs Rusijoje, turi tik dešimties bilonų elektros voltų pajėgumą.

Statyba bus galutinai įvykdyta per keturis ar penkis metus.

Meksika Išplečia Savo Alyvos Pramonę

Meksikoje alyvos pramonė yra susirūpinusi krašto vyriausybė, kuri per National Petroleum Industry pranešė, kad skiria naujoms įmonėms bei įrengimams 20 milionų dolerių.

Minima suma bus surinkta parduodant plačiu mastu vadinamus "taupymo lakštus".

Laimėjo Pinigų, Bet Nežino Kaip Sunaudoti

Londono Šv. Klemento ligoninės pacientas išlošė futbolo žaidimų loterijoje didoką $75,000 sumą.

Ligonis yra 57 metų ir dėl ligos daug turi gulėti lovoje. Laikraščių reporteriams jis pranešė, jog nežino ką darysiąs su išloštais pinigais.

Šiuo metu jis turįs tik vieną norą: nusipirkti porą naujų kojinių.

Girtiems ir ožkos kaustytos.

Audra Baltijos Jūroje Nutraukė Žuvavimą

Po kelių dienų pertraukos Baltijos jūroje pakilo ypatingai stipri audra, kuri labiausiai siaučia pietinėje dalyje. Vėjas siekia aštuonių "balų." Žūklauti išvykę laivai ir valtys turėjo sugrįžti į savo bazes. Kaikurie vakarų bei rytų Vokietijos, danų bei kitų valstybių žvejų laivai buvo priversti ieškoti prieglaudos Lenkijos uostuose.

Audra labai trukdo ir pakrovimo darbams Baltijos jūros uostuose.

Šalčiai Sunaikino Daug Vaisių Floridoje

Dviejų dienų Floridą aplankę didesnieji šalčiai sunaikino 30 nuošimčių vaisių ir daržovių derlius. Nuostolių padarytą mažiausiai už penkiasdešimt milionų dolerių. Kad sušalę vaisiai nebūtų išsiunčiami pirkėjams, vietos valdžios įstaigos yra uždraudusios Floridos vaisius bet kur siuntinėti vienos savaitės laikotarpyje.

Mažina Vario Gamybą

Didžiausias Amerikos vario gamybos fabrikas Kennecott pranešė, jog ateinančiais metais pagamins vario mažiau net 3,000 tonų, t.y. savo produkciją sumažins 12%.

Per paskutiniuosius mėnesius vario gamybą yra sumažinę ir Phelps Dodge bei Anaconda didieji vario fabrikai.

Linksmų Kalėdų Švenčių!

LINKIME VISIEMS SANDAROS NARIAMS SKAITYTOJAMS, VISIEMS DRAUGAMS, RĖMĖJAMS, O TAIP PAT IR VISIEMS AMERIKOS LIETUVIAMS,

REDAKCIJA IR ADMINISTRACIJA.

Vakarai Vėl Bandys Pasukti Maskolius į Taikingą Kelią

Naujos Derybos su Sovietais, Tai Bergždžia Darbas

Paryžiaus NATO konferencijos baigiamosios sesijos dalyviai sutiko, kad Rusijos atveju būtų naudojamos dvi priemonės.

Visų pirma vakarų sąjungininkai pritarė minčiai iš naujo kviesti Sovietų Sąjungą dalyvauti Jungtinėse Tautose iš naujo sukurtame Nusiginklavimo komitete. Kai žinoma, Maskva iki šiol šio komiteto darbus yra boikotavusi.

Jei Sovietų Sąjunga J. T. Nusiginklavimo komitete atsisakys dalyvauti, tuomet kraštų priklausančių NATO organizacijai užsienio reikalų ministerių grupė nuvyks tiesioginiai į Maskvą, kad ten vietoje bandytų ieškoti kelių ir būdų, kaip nusiginklavimo reikalą ištempti iš kalbų plotmės ir nukreipti į konkrečių veiksmų tikrovę. Nes yra beprasminga kalbėti apie nusiginklavimą, jei nebus sustabdytas apsiginklavimo rungtyniavimas.

Istorinis "Paryžiaus Čarteris"

"Paryžiaus Čarteris" numato čioms valstybėms pripažįstama bendrą apsigynimą nuo moderniųjų balistinių ginklų. Atsižvelgiant į Rusijos pažangą, NATO konferencijos dalyviai vienbalsiai sutiko leisti įrengti Europoje amerikiečų raketų bazes ir atominių ginklų sandėlius.

Deklaracijos Svarbieji Punktai

Viduriniuose Rytuose esančioms valstybėms pripažįstama teisė į suverenumą ir nepriklausomybę ir NATO organizacija siekia tų kraštų gerbuvio. Padėties stabilizavimas viduriniuose rytuose yra pasaulio taikos reikalas.

NATO konferencija pabrėžia būtiną reikalą stabilizuoti politinę ir ūkinę padėtį ir Afrikos kontinente. Afrikos kraštams ir valstybėms pažadama NATO narių visiška kooperacija.

NATO konferencija skelbia, kad įvykiai Indonezijoje yra sutinkami su dideliu nerimu.

Nusiginklavimo Opus Reikalas

Pasaulio taikai atsiekti yra būtina ginklavimosi kontrolė. Tokiai kontrolei nusilenkimas, — kam iki šiol Sovietų Sąjunga priešinosi, — būtų tikras į pastovią taiką kelias.

Ryšium su nauju militariniu bei technikos dalykų pažanga, NATO Taryba nusprendė pritraukti mokslo-technikos patarėjus, kad tuo būdu būtų rasti nauji ginklavimosi kontrolės būdai.

Pageidaujama, kad Rusija Jungtinių Tautų rėmuose sutiktų vesti nusiginklavimo derybas. Sutinkama, kad susitiktų priešingų pusių užsienių reikalų ministeriai, nes reikia klausilų ministeriai, nes reikia klausilai laikysis dabartinio savo nusistatymo, vakariečiams telieka tik būdėti ir ieškoti naujų apsigynimo priemonių.

Nato konferencija nutarė pakelti savo karines pajėgas iki tinkamo pajėgumo, kreipiant dėmesį į naujoviškus išradimus ir technikos bei ginklavimosi pažangą.

Nesurandant kitos išeities, NATO konferencija nutarė vietose, kur gręsia pavojus, įrengti atominių ginklų sandėlius bei kitokiais būdais būti nuo pavojaus apsiginti pasiruošimo padėtyje.

Argentina Pralenkia J. V. Grūdų Eksportu

Po antrojo pasaulinio karo Amerikai pasisekė paveržti Europos rinkas, parduodant žemės ūkio produktus. Dabar tą pirmavimą iš JAV-ių atėmė Argentina, pristatydama Europai žymiai pigesnėmis kainomis grūdus, sėklas ir sviestą. J. V. šių prekių importas jau atsirado antroje vietoje.

Namų Statyba Šiek Tiek Sumažėjo

Darbo Departamentas skelbia, kad naujų privačių namų statyba pastaruoju laiku yra kiek sumažėjusi ir yra 10% žemesnė, negu kad buvo 1949 metais.

Nuo 1957 m. sausio pradžios iki lapkričio mėn. pabaigos Amerikoje vistik buvo pastatyta 926,000 gyvenimui namų.

Geros Širdies Berniukas

Keturių metų Perry sūnelis išnešė į Compton, Calif. gatvę motinos švenčių dovanoms pirkti paruoštus aštuoniasdešimt dolerių ir tuos pinigus išdalino sutiktiems praeiviams.

Berniukas, įteikdamas popierinį pinigą, kiekvienam palinkėjo "Linksmų Kalėdų".

Ir Pranczijoje Maisto Kainos Lipa į Viršų

Nuo šios savaitės pirmadienio visoje Prancūzijoje buvo iš naujo pakeltos kainos pienui, sviestui ir jautienos mėsai. Lygiagrečiai pabrango ir automobilių kuras.

Pragyvenimo brangumas Prancūzijoje žada ir dar augti.

Filmų Žvaigždės Išmoksta Vedybose Šio ir To

Filmų Žvaigždė Carol Ohmart, minėdama vedybinio gyvenimo metinę sukaktį, prisipažino, jog tas laikas ją šio bei to jau išmokino:

"Išmokau gaminti pietus ir sužinojau, kad lovos pačios nepasikloja, o jas reikia pačiai pakloti".

SANDARA

THE LEAGUE — LITHUANIAN NEWSPAPER

LITHUANIAN WEEKLY NEWSPAPER
Published Every Friday by the
LITHUANIAN NATIONAL LEAGUE of AMERICA
General Office
49 West 33rd St., Chicago, Ill. Telephone YArds 7-4789

SUBSCRIPTION RATES:
In The United States per year $3.00
In Canada and all Foreign Countries per year $4.00

Entered as second class matter OCTOBER 25,1928, at the Post Office at Chicago, Illinois, under the ACT of MARCH 3, 1879

Sandara yra Savaitinis Laikraštis leidziamas kas Penktadienis Amerikos Lietuvių Tautinės Sąjungos.
UŽSAKYMŲ KAINA:
Suvienytose Valstijose metams $3.00
Užsienyje metams $4.00

Kalėdų Šventės Turi ir Gilesnės Prasmės

Kalėdos, kurios seniau buvo skiriamos pagerbti saulutės "grįžimą", o dabartiniais laikais sujungiamos su Kristaus užgimimu, turi savyje ir užtektinai savystovios prasmės bei grožio. Ir jos neapsirubežiuoja vien dovanų apsimainymu, eglučių puošimu bei Kalėdų Dieduko apsilankymu.

Kalėdų šventėse mes esame linkę prisiminti ir nuosavą praeitį, prabėgusius laikus. Mūsų mintys dažnai nuklysta į tėvų kraštą Lietuvą, kur Kalėdos buvo rimtai ir puošniai švenčiamos, kur prie stalo susirinkę šeimininkai ir samdiniai visi jautėsi kaip vienos šeimos nariai, nors tas Kūčių akimirkas praleisdami dvasioj. Mūsų mintys grįžta į Lietuvą ne vien dėl gražių jaunystės atsiminimų. Bet dar ir dėl to, kad kreivais keliais nuėjusi pasaulio civilizacija ne tik negerbia asmens ir išties tautų teisės į laisvą gyvenimą, bet dažnai užmerkia akis ir uždaro ausis teisingam pusės pavergto pasaulio pagalbos šauksmui.

Negali būti pasaulis laimingas, jei viena jo pusė kenčia raudoną priespaudą. Taigi nors Kalėdų metu skamba "Taika geros valios žmonėms ant žemės", tačiau tai labai toli dar nuo tikrovės.

Žmonija būtų tikrai laimingesnė jei grįžtų teisės ir teisybės idealo nesibraudama daugiau į stratosferą, nes pakankama darbo yra žemėje.

Ką Papasakojo Grįžę iš Kazakstano?

Žiniomis iš okup. Lietuvos, į Vilnių ir į kitas vietoves sugrįžo keli tūkstančiai vyrų ir moterų, kurie buvo "savanoriškai" vasaros darbams išvykę į Kazachstaną.

Grįžusių pasakojimais, šių metų derlius Kazachstane buvo labai menkas. Nors Chruščevas žadėjo iš Kachstano plotų padaryti "didelį aruodą", tačiau šių metų derlius tenai pasirodė keliais milionais tonų menkesnis, negu kad buvo 1956 metais.

Per kelias priverstinas deportacijas, prasidėjusias jau 1941 metais, į Kazachstaną komunistai prigabeno užtektinai vergų, kurie ten vykdė žemės ūkiui paruošiamuosius darbus, pavertė tuos plotus dirbamomis žemėmis. Ypač daug tų beteisių vergų Kazachastane buvo iš Lietuvos ir kitų Pabaltijo kraštų.

Priverstinas vežimas darbo jėgos iš Lietuvos, net už keturių tūkstančių mylių, yra akivaizdus pavyzdys, kaip sovietinėje santvarkoje nesiskaitoma su žmogumi, kaip betikslėjai yra eikvojamas laikas ir kaip žiauriai kankinami darbininkai. Sovietiškoje Azijoje stinga darbo rankų, tai žinomas faktas. Bet gabenti žmones 4,000 mylių vien vasaros darbams, yra savaime kažkas nenormalaus ir beprotiško.

Vėl Kazachstanan išsiųsti kaipo "savanoriai" bei "savanorės" buvo surinkti Lietuvoje ir policinėmis priemonėmis už kelių tūkstančių mylių išgabenti, — ir tuo metu, kaip pačioje Lietuvoje, kaip aiškėja iš sovietinės spaudos, visur stinga darbininkų.

Turint tą viską omenyje, ar reikia stebėtis, kad bolševikų okupuotoje Lietuvoje siaučia badas ir skurdas?

Amerika Turinti Daugiau Susikaupti

Amerikos žurnalo "Life" paskutiniame numery telpa Valstybės sekretoriaus Dulles straipsnis, kuriame autorius kviečia amerikiečius prie "pagrindinių dorybių — sunkaus darbo, susivaržymo, gailestingumo, disciplinos ir pasiryžimo".

Sektetorius Dulles sako, kad dabartinių sunkių laikų amerikiečiai turi įsisąmoninti, kad jiems yra skirta misija, panaši į aną, "kuri nubloškė despotizmo bangas, kai mūsų kraštas pasiryžo gyventi savarankišku gyvenimu".

"Šiandien, kai despotizmas ir vėl siekia savo viršūnių ir daug tautų yra pavergta, mūsų visuomenė visa tai tik paviršutiniai stebi. Yra ir tokių, kurie ima abejoti, ar mūsų laisvė, apie kurią mes tiek daug kalbame, yra verta svetur eksportuoti. Kaikurie mūsų laisvėje temato išnaudojimą, o mūsų gausumus gamyboje vertina tik kaip palinkimą naudotis žemiška prabanga, o ne kaip inašą bendrai žmonijos gerovei".

"Ir šiuo atveju — rašo Dulles — iškyla kiekvieno mūsų asmininės atsakomybės reikalas. Laimės siekimas, tik laisvi žmonės gali būti tos laisvės atstovais. Tikėjimas idealais yra didesnė brangenybė, negu materialiniai laimėjimai, o idealo siekti galima tik vieningoje taikoje su visais žmonėmis, o ne vien tik valdžios potvarkiais".

"Žurnalas "Life", palaikydamas sekretoriaus Dulles tezę, iškelia ir tris punktus, kurie praktiškai padėtų paskelbtas mintis realizuoti:

1) Vykinti drąsesnę užsienio politiką ir užkirsti kelią Sovietų ekonominei ir karinei penetracijai Azijos ir Afrikos kontinentuose,

2) Imtis energingesniu žygių atstatymui teisės ir moralybės principų tarptautiniuose santykiuose,

3) Paskelbti programą tautų išlaisvinimui ir nebepakartoti to, kas buvo padaryta Vengrų revoliucijos atžvilgiu.

Šiems trims punktams, kuriuos iškelia aikštėn "Life" žurnalas, beabejo, pritars visi amerikiečiai.

Apžvalga

ĮSPĖJA, JOG IR ŠIOJI ŠALIS GALI PRITRŪKTI MAISTO

Daugelis ekspertų šiandien nerimauja, kad perdaug pagaminame šioje šalyje maisto produktų.

Bet Utaho valstijos gubernatorius George D. Clyde, kalbėdamas American Society of Agricultural Engineers, patarė atkreipti dėmesį į tai, kas JAVėse bus po 25 metų.

Ateinantis šimtmečio ketvirtis Amerikos gyventojų skaičių pakels iki 200 milionų žmonių, gal net iki 230,000,000. Tiems žmonėms išmaitinti reikės pagaminti bent 40% daugiau įvairaus maisto. Dabartiniai žemės ūkio gaminių pertekliai tuomet visai išnyks ir Amerika ar neteks ieškoti maisto kitose pasaulio dalyse. Maisto gaminių pertekliųs, prisilaikant šiandieninio mūsų žemės ūkio masto, galės būti išnykęs jau net ir po dešimtmečio. Bet tik vieneri neuždėrėjimo metai ar kitokių gamtos nešamų nelaimių, netikėtumai gali visiškai sulikviduoti turimas pertekliaus atsargas.

KARIUOMENĖJE TARNAUJĄ MOKSLININKAI DABAR SUSILAUKS "LENVATŲ"

Armijos Departamentas išleido įsakymą, liečiantį karinę pareigą atliekančius mokslininkus, specialistus, aukštesniųjų mokyklų mokytojus, technologus ir t. p. Jiems jau neteks dirbti kariuomenės dalinių virtuvėse atliktų švaros palaikymo darbus ir atlikinėti panašius darbus.

Nuo šiol, jei daliniuose inteligentams neatsiras tinkamo darbo, jie bus komandiruojami į karinių uždavinių įmones, laboratorijas bei į tyrinėjimus vykdančias įstaigas.

Susirūpinta, kad turį tinkamą pasiruošimą kariai būtų komandiruojami į rakietų gaminimo fabrikus ir į panašias moderniško ginklavimosi gamybos įmones.

GAL NEPAKENKS BANDYTI, SAKO LENKAS, APIE SU LIETUVIAIS PASITARIMUS

Vienas amerikiečių lenkų laikraštis paskelbė savo editorialą, prakalbėdamas apie lietuvių-lenkų santykių sustiprinimą, dienraštis rašo:

"Bandymai susikalbėti ir bendrabiavimui užmegsti tarp lenkų ir lietuvių JAVėse buvo daromi per keliasdešimt praėjusių metų ir daug kartų. Buvo šaukiami susirinkimai, organizuojami komitetai, bet niekas iš to nepasidarydavo. Visuomet atsirasdavo kažkas, kas tas pastangas apsunkindavo.

Bet kaip matome, pati idėja lenkų-lietuvių bendradarbiavimui įvykdyti nebuvo numarinta.

New Yorke įvyko antras iš eilės posėdis lenkų-lietuvių komisijos, turinčios tikslą išdirbti nuostatus abiejų tautybių bendradarbiavimui. Posėdis įvyko "Baltic Freedom House" patalpose. Iš eilės posėdžiui pirmininkavo Tautinio Lietuvių Komiteto pirmininkas Vaclovas Sidzikauskas".

Paminėjęs lenkų komisijos sudėtį, editorialo autorius pranešė, kad bendromis diskusijomis buvo aptarti abiejų tautinių grupių tarptautinėje akcijoje keliai. Editorialas baigiamas šiais sakiniais:

"Galimas dalykas, kad senesnioji karta, apakinta neapykantos, kuri buvo su tikslu skiepijama mūsų bendrų priešų, negalėjo tarpusavy susitarti, bet gal pavyks prie bendradarbiavimo tarp lenkų ir lietuvių privesti naujiesiems ateiviams — lenkams ir lietuviams".

"Pabandyti nepakenks" — baigia editorialo rašytojas.

SNAIGIŲ ŠOKIS

Sninga, sninga. Pirmas sniegas.
Pasitikim linksmą žinią.
Greit, vaikeliai, bėgam, bėgam
Visi draug į baltą kiemą.

Skraido, šoka baltos snaigės,
Snaigės orę, snaigės žemėj.
Visas oras pilnas snaigių,

Snaigės šoka ir lakioja,
Kaip maži, balti drugeliai.
Snaigės kviečia mus, vilioja:
"Paskraidykime, vaikeliai".

Dengia žemę baltas pūkas,
Baltas stogas, baltos tvoros,
Baltus krūmus dengia rūkas,
Baltas, baltas visas oras.

Jumoras

Laikas Keičiasi

— Man kadaise labai patikdavo jauni, nerūpestingi vyrai.
— O dabar? Kas tau dabar patinka?
— Dabar man labiau yra patraukliūs suaugę ir subrendę. Ypač jei turi ir pinigų.

Gera Pradžia

Gydytojas: — Jūsų vyrui yra būtinas poilsis ir ramybė.
Žmona: — Bet, ponas daktare, jis visai nenori manęs klausyti...
Gydytojas: — Tai jau gera pradžia, labai gera pradžia, poniute...

Aukštesnės Klasės

Vienas berniukas bandė pasityčioti iš kito už tai, kad jis buvo išsūnintas. Pastarasis atkirto:
— Hah, mane išsirinko iš penkių desėtkų kaipo geriausią, o tave turėjo paimti tokį, koks tu užgimei!

Rimta Ligos Priežastis

— Kas pasidarė Petrui? Ar jis ir vėl serga?
— Kažkas pasiūlė jam pastovų ir nuolatinį darbą. Jis išsigando, kad teks dirbti ir susirgo.

Už 10,000 metų prasidės naujasis ledinuotasis amžius. Chicaga, Maskva, Berlynas bus padengti amžinu sniegu.

PER MANO KOŠTUVĄ

Prieš išsiskiriant NATO konferencijai Paryžiuje, jos dalyviai paskelbė, jog taika pasaulyje esanti sutvirtinta, o geresni santykiai su Kremliaus viešpačiais gali pasireikšti netolimoje ateityje.

Ką nors panašaus, Kristui užgimus buvo paskelbę Šventoje Žemėje ir aniolai, užtikrindami taiką ir gerą valią žmonėse. Bet toji pranašystė neišsipildė. Ne geresnis likimas ištiks ir naujuosius NATO spėliojimus.

Kokią dovaną Kalėdoms pasiųsti tiems mūsų pažįstamiems, kurie šiuo metu atostogauja Floridoje? Mano supratimu, didžiausias siurprizas ir malonumas jiems būtų, tai baltas sniegas, kurio jie patys neturės ir nepasigamins šiose šventėse.

Viduržiemyje vertėtų prisiminti ir kaikurias vasarškos nuotaikos daineles. Štai viena jų:

Ant melsvų ežero bangų
Laivelis supas be irklų.
O tu sėdėjai prie manęs
Ir skynei vandens lelijas.

Lelijoms puošei krutinę,
Sakei mylėsi tu mane,
Bet greitai viską pamiršai,
Sau kitą mylimą radai.

Mėnulis šviečią aukštumoj
Ir kelią tiesia tolumon,
Ant tylių ežero bangų
Laivelis supas be irklų,

Praslinko metai keleri,
Ir vėl buvo naktis tyli.
Laivelis supas be irklų,
Ir man vienai taip neramu.

Skamėkit, kanklės, ant bangų,
Skambėkit liūdesiu giliu —
Priminkit džiaugsmo valandas,
Mintis braškykite liūdnas...

Taip, dainos kartais išblaško ir liūdniausius jausmus, ypač kuomet juos sukelia menkesnės priežastys.

Prieš metus laiko rašytame laiške prancūzų politikui Mollet, Kremliaus diktatorius Chruščiovas pastebėjo: "Aš negaliu susilaikyti nuo juoko, kuomet nugirstu pasakojant, jog kaikurios tautos nepribrendo prie nepriklausomybės..."

Vakarų Vokietijos satirinis žurnalas, primindamas tą citatą, sušunka: "Dėmesio! Klausykitės vengrai, rumunai, bulgarai, čechai, latviai, estai, lietuviai! Vietoje jungo Chruščiovas turėtų suteikti jums laisvę. Kitaip, jis pats iš savęs juoksis..."

Gaila, tačiau, kad visas tas reikalas nėra kokia komedija, bet skaudi tragedija.

Kudaitis nusipirko bilietą į koncertą ir pareikalavo, kad jo maža dukrelė įeitų už dyką. Pardavėjęs pradėjo aiškinti, jog jai turi nupirkti pusę bilieto.
— O kam? — atkirto Kudaitis.. — Juk tokiai mergaitei nereikės ekstra groti. Ką aš girdėsiu, užteks ir jai.

— Kodėl guldomas į lovą nenusiima akinių?
— Mat, pastaruoju laiku regiu labai neaiškius sapnus.

Lietuviška patarlė sako: "Kalėdose atsiranda ir naujos bėdos". Taip ištikro ir būna: vieniems buvo daug galvosukių parinkti saviškiams tinkamas dovanas, o mūsiškiems laikraščių darbininkams buvo nemažai vargo paruošti didesnes laidas.

Kaip tai nebūtų, bet visiems šios kolumnos skaitytojams aš linkiu linksmiausių Kalėdų švenčių! — **Eolas.**

90 Nuoš. Amerikos Gyventojų turi nesveikas kojas.

Kiaušinių, Kaip Aukso, Negalima Užtikti Rokiškio Apskrityje

Išeinanti Vilniuje bolševikų "Tiesa" įdėjo tokį aprašymą:

Jeigu Rokiškio rajone norėsite surasti paprastą vištos kiaušinį, teks gerokai pasieškoti. Gal kur kolūkietis ar miestelėnas, kuris laiko oprą vištų, jums perleis. Į kolūkius nėra prasmės kreiptis. Jei jų fermose ir yra koks kiaušinis, tai jis už auksą brangesnis. Ir kur nebus brangesnis už auksą, jei, pvz., "Ragelių" kolūkio "fermoje" — 7 vištos ir 3 gaidžiai. Aštuoniuose kolūkiuose vištų fermos visai likviduotos.

Per pastaruosius trejus metus paukščių skaičius rajone sumažėjo daugiau kaip 3 kartus.

Priežastys? Jos aiškios. Pavasarį Rokiškio rajono kolūkiai iš vietos inkubatorinės paukštininkystės stoties neatsiėmė nė pusės viščiukų ir žąsiukų, o ir paimtųjų daugumą tuojau pat išpardavė. Ir kur neparduos, kad tiesiog baisu paukščius laikyti. Ko gero, vadovai pamatys. Juk buvęs rajono vykdomojo komiteto pirmininkas Lekandra ne kartą tvirtino, kad vištos jo akyse visai nustojusi autoriteto.

Vieton Pyragaičių Padavė Maišiuką su 5,000.00

Maisto kratuvė Toronto, Ont. savininkė Silvia Podamer padavė pirkėjui maišelį, kaip jai atrodė, su pyragaičiais. Tačiau netrukus pastebėjo, jog per apsirikimą įdavė nepažįstamam žmogui visos savaitės krautuvės pajamas, kurias laikė popieriniame maišelyje ir kurios sudarė net $4,900.

Pirkėjas nuėjo savo keliais ir pinigų negrąžino.

Nors mirk, bet padaryk.

Taupykite apdraustoje Taupymo ir Skolinimo Bendrovėje

UNIVERSAL SAVINGS & LOAN ASSOCIATION

- Įstaiga gerai žinoma visiems lietuviams. Paranki privažiuoti iš visų miesto dalių.
- Moka aukštus dividendus už santaupas.
- Skolina pinigus namams pirkti lengviems išmokėjimams už mažą nuošimtį.

UNIVERSAL SAVINGS and Loan Association

1800 So. Halsted Street — Chicago 8, Illinois

T. RYPKEVIČIUS, Prezidentas — Tel.: HAymarket 1-2028

ATIDARYTA KASDIEN: nuo 9 iki 4 valandos. Ketvirtadienį nuo 9 iki 8 valandos. Šeštadienį nuo 9 iki 3 valandos. Trečiadienį uždaryta.

apie ivairius daLykus

Paklausė Įsakymo

Atvažiavęs į Ameriką lietuvis, šiek-tiek pramokęs angliškai, buvo pasamdytas nudažyti garaža. Buvo karšta liepos mėnesio diena. Žmogus, užsivilkęs tris paltus, visas šlapias, buvo jau beveik pusę garažo nudažęs, kai pro šalį eidamas užkalbino jį kitas lietuvis, kalbąs labai gerai abiem kalbom.

"Jonai, ko tu taip suprakaitavęs ir išvargęs?" klausia tautietis.

"Galas gi čia gali išlaikyti, užsidėjus tris paltus tokiame karštyje", — skundžiasi dažytojas.

Tautietis, žvilgterėjęs į draugo "apsirengima", sušuko: "Ar tu iš proto išsikraustei?"

Dažytojas, su dideliu rimtumu veide, atsakė: "Prieš pradedant darbą, savininkas išsakmiai pabrėžė salygą: 'Put on at least three coats'."

Kava Atkeliavo į Europą Tik 17-tam Šimtmetyje

Šiandien mums taip įprasta kava, kurią žmonės geria daugelyje pasaulio vietų, yra kilimu iš tropikinės Afrikos. Jor grūdai auga ant nedidelių, visad žaliuojančių medelių. Kava Etiopijoje buvo žinoma jau 1000 metų prieš Kristų. Penkioliktame mūsų kalendoriaus šimtmetyje iš arabų kraštų kava patekc į Egiptą ir Turkiją, o iš ten XVII-tame šimtmetyje pirmiausiai tapo žinoma Italijoje, iš kur pasklido po visą Europą.

Kavos atsiradimas ir pamėgimas valdančiųjų buvo sutiktas su įtarimu. Mat, kava sukelia energiją, verčia stipriau veikti ir protą. Kai Turkijoj, pavyzdžiui, atsirado daug kaviniu, nuomet vadinamų "protingumo mokyklomis" ten rinkdavosi išmokslinti žmonės ir prie kavos puodelių svarstydavo gyvenimiškus, politinius bei kitokius svarbius klausimus. Turkų sultonas Solmanas II tiek buvo ibaugintas tu "protingumo mokyklų", kad 1542 metais išleido įsakyma, pagal kuri visos kaviėns turėjo būti uždarytos, o kavos mėgėjai baudžiami griežtomis bausmėmis. Tos bausmės buvo tikrai nemenkos: "kaltininkai" tapdavo užsiūti į maišus ir skandinami jūroje!

Pradžioje žmonės nežinojo, kaip kava virti. Yra žinomas nuotykis, kad 1657 metais vienas Olandijos turtuolis gavo iš savo bičiulio-pirklio dovanu kavos pupeliu gan dideli maišeli. Siuntėjas nurodė, kad kavos pupeles reikia apdeginti, sumalti ir užpilti verdančiu vandeniu. Bet gavėjo žmonai pasirodė, jog nurodymai nėra tikslūs: jai atrodė, jog vandeny virta kava nebus pakankamai riebi ir maistinga. Todėl ji išvirė kava su mėsos padažu, i kuri nepagailėjo pridėti riebalu. Viso to pasėkoje, dovanos siuntėjas gavo nikta laiška, prie kurio buvo pridėtos gydytoju saskaitos. Nes pasirodė, jog tokios kavos "užvalgiusi" visa šeima turėjo ilgoka laika gydytis.

Nieko nuostabaus, kad žmonės ilga laika nemokėjo kavos pagaminti. Tas pats savo laiku buvo ir su arbata. Anglijoje, pavyzdžiui, arbata iš pradžiu virdavo sūriame vandeny: po ilgo virimo, skystimas buvo nukošiamas, o išvirti lapeliai buvo patiekiami su kumpiu.

Mandžurijoje dar ir šiandien arbata yra verdama kaip sriuba: ja verda su pienu, druska, česnakais ir riebalais.

Kas tesia tyrinėjimus, visuomet sutinka netikėtumų.

Midland Savings Kelia Dividendą

August Saldukas, Midland Savings and Loan Ass'n. prezidentas, praneša, kad š. m. gruodžio mėn. 10 d. įvykusiame bendrovės direktorių tarybos posėdyje nutarta nuo sausio mėn. 1 dienos pakelti už taupmenas mokamą dividendą dar ½%.

Midland Savings and Loan Association bus pirmoji lietuvių bendrovė, kuri ant visų taupymo sąskaitų mokės šį aukštą dividendą. Direktoriai taip pat nutarė iš šiais metais gauto pelno paskirti taupytojams $111,-423.25, kaipo dividendą. Į bendrovės rezervus paskirta $75,-000.00.

Bendrovės turtas dabar siekia $4,276,373.03, o rezervai sudaro $$353,518.00. — **A. B.**

Dr. A. Gussen, Grįžęs iš Vak. Europos Pranešė Daug Ką Įdomaus

Praleidęs porą mėnesių vakarų Europoje belankydamas įvairius kraštus, Dr. Antanas Gussen su žmona neseniai sugrįžo į Cicero. Pasikalbėjime su jūsų reporteriu, Dr. Gussen pareiškė, jog iš visų tų kraštų, geriausiai patiko jiems Švecarija, ypatingai Alpai.

Vakarų Vokietijos miestai greitai atsistatė. Kaikurie anksčiau spėlioję, jog sugriautam Miunchenui (Miunikui) ims 50 metų grįžti į pirmykštį stovį, bet tas buvi atlikta į desėtką metų. Kainos Vokietijoje esančios veik tokios pat, kaip ir Amerikoje, o krautuvėse pilna importuotų iš šios šalies prekių.

Įdomių dalykų keliautojai patyrė Austrijos sostinėje Vienoje. Toji miesto dalis, kurią valdė amerikiečiai, anglai ir prancūzai, atrodo kuopuikiausiai, o toji, kurią anksčiau laikė Sovietai, iki šiam laikui daro klaikų įspūdį. Pasitraukdami iš Vienos, rusai išplėšė langus, duris, užraktus, nekalbant jau apie vertingesnius dalykus.

Brangiausiai kainuoja pragyvenimas, tai Paryžiuje, kur nuo svetimšalių lupa už viską kiek tik įmanydami. Norint padaryti rezervaciją vakarų Europos viešbučiuose, tai pinigus reikia pasiųsti iš anksto, kitaip kambario nebus. Geresniuose viešbučiuose Anglijoje, Prancūzijoje, Italijoje už kambarį ima nuo 5 iki 15 dolerių į dieną. Galionas gazolino kainuoja vienas doleris.

Nepaisant į tai, Dr. Antanas ir Ona Gussen labai patenkinti savo kelione, nes daug ką pamatę, daug ką patyrę. Juos visą laiką vežiojo savo automobiliu jų sūnus Richard, kuris yra majoras amerikiečių aviacijoje, priskirtas prie vienos bazių vakarų Vokietijoje. Į amerikiečius visur žiūrima prielankiai ir geromis akimis. — **Alfa.**

Ir Tokiam Amžiuje Meilė Išbujoja

Joseph A. Rodhorn Buffalo, N.Y. teismo buvo nubaustas, nes važinėjo automobiliu be numerio ir leidimo. Bet bausmė jam buvo atšauktą, kai pažadėjo savo automobilį parduoti.

Pasiteisinimui, kaltinamasis prisipažino, jog automobilį tevartojo tik tuomet, kai nuvykdavo lankyti savo mylimosios.

Rodhorn jau yra sulaukęs 80 metų, o jo mylimoji turi 76 metus.

Milwaukee, Wis. teisėjas F. Gregorski pasiuntė šešiems mėnesiams į kalėjimą 21 metų T. Russell už tai, kad jis važiavo miesto gatvėmis 115 mylių į valandą.

Norint laimėti, kortomis belošią Prancūzijoje paprastai prieš lošimą pabučiuoja kortų kaladę.

Antanas J. Rudis Turi Būti Nominuotas į J. V. Kongresą

Chicagos lietuviai turi progos ateinančių metų rinkimuose nominuoti lietuvį kandidatą į kongresą iš 3-čio kongresinio distrikto, kurį sudaro plačiai lietuviu gyvenami 13-tas, 16-tas, 17-tas, 18-tas ir 19 ward'ai, kurių ribose yra ir Marquette Parko kolonija.

Lietuviškų organizacijų atstovų ir visuomenės veikėjų sudarytas komitetas daro žygių, kad 3-čio kongresinio distrikto Demokratų sudarytojo sarašo kandidatu būtų nominuotas žinomas lietuvis, visuomenės veikėjas, Anthony J. Rudis. A. Rudis turėdamas didelį patyrimą visuomeniniame darbe yra visais atžvilgiais kvalifikuotas asmuo šiai vietai.

Šiomis dienomis Demokratų vadovybė svarstys ir patvirtins siūlomų asmenų kandidatūras. Labai svarbu, kad visos lietuviškos organizacijos ir pavieniai lietuviai vieningai paremtų Anthony J. Rudis kandidatūrą, parašydami trumpus laiškelius ar pasiųsdami telegramas Demokratų vadovybės asmenims. Laiškus ir telegramas reikia siųsti šiems asmenims:

HON. RICHARD J. DALEY
City Hall, Chicago, Illinois
HON. JOSEPH J. GILL
City Hall, Chicago, Illinois
HON. JOHN J. DUFFY
9033 So. Hoyne Avenue
Chicago, Illinois.

Mes tikime, kad visi lietuviai, nepaisant jų politinių pažiūrų ir įsitikinimų, vieningai parems šį bendrą visų lietuvių reikalą ir padės pirmą kartą istorijoje lietuvį kandidatą išrinkti į J. A. V. Kongresą.

Dr. Joseph B. Jerome-Jančauskas
Pirmininkas.

Lietuvių Klubas Laikė Metinį Susirinkimą Tampa, Floridoje

Gruodžio 8 d. Popelių svetainėje įvyko Lietuvių Amerikos Piliečių Klubo šių metų paskutinis susirinkimas. Atsilankė nemaža žmonių. Buvo svarstyti pereito susirinkimo nuveikti darbai, ypač, lapkričio 17 d. įvykęs balius, kuris davė gražių pajamų, paremiant ir United Fund. Finansų komisija pranešė savo darbus, kad Klubo finansiniai reikalai gerame stovyje. Užsimokėję nario mokestį yra 229 nariai. Klubo narių skaičius auga. Pačioje kasoje turi per 1,000 dol.

Susirinkime nutarė vėl rengti balių, bet jau St. Petersburge, nes ten daugiau gyvena narių. Balius įvyks sausio 14 d. Į rengimo komisiją išrinkti: ponia Ona Rowat, ponia D. Staupas, ponia J. Naginskas, ponia Emily Lapėnas, J. Staškūnas ir V. Vegela. Balius, kuris įvyks sausio 14 d., turės ir programą su šokiais. **K.R.**

Sandaros Konferencija Hartford, Conn. Praėjo Geru Pasisekimu

Lapkričio 24 dieną, Hartforde įvyko Sandaros antro apskrities suvažiavimas. Jį atidarė pirmininkas J. Trečiokas, kuris, pasveikinęs atstovus ir svečius, pakvietė tarti žodį vietos veikėją ir ilgametį organizatorių p. Visockį. Paskiau kalbėjo p. Vokietaitis, primindamas iš kur yra kilęs žodis "Sandara." Kalbėjo taip pat ir keletas kitų.

Iš valdybos raportų paaiškėjo, jog rengto pereitą vasarą pikniko pasekmės buvo geros, nes liko 213 dolerių pelno. Amerikos Lietuvių Tarybai paaukota $25. Delegatais į seimą Chicagoje išrinkti: Jokūbas Trečiokas, Tamas Visockis ir Antanas Dzimidas.

Apskričio valdyba pasiliko ta pati. Užsibaigus konferencijai buvo surengtos vaišės. Viskas praėjo geroje nuotaikoje.

A. Dzimidas

Bulgarijos sostinėje Sofijoje nuteisti mirčiai du broliai, kurie patys gamino ir pardavinėjo dažus.

Last Word on Christmas

Should you have left any one out of your Christmas list your best bet is flowers. The flower shops will be open Sunday and Christmas Eve. and there are still good stocks of everything.

They will finish up your list nicely. And if you've forgotten someone at a distance, there are the flower wire service. Chicago florist can telegraph your gift to correspondents anywhere in the country, or cable to almost anywhere in the world. At the last minute they can transfer an order for quick delivery anywhere in the city or suburbs.

And nothing in the flower shops will cost more than last year, according to a spokesman for the Allied Florists' Ass'n. Increased flower production is the answer. More roses growing in Chicago than anywhere else in the world.

If you don't known her preferanes in corsage flowers, you will be safe with orchids, gardenias, camellias, carnations or dainty sweetheart roses. And don't overlook cut flowers.

Paplitusios "ball-point" rašomosios plunksnos, kurių per praeitus metus Amerikoje buvo parduota net 200 milionų, pamažu iš rinkos išstumia per dešimtmečius vyravusias rašalines plunksnas.

Kiekvienas telefono aparatas turi dešimt skylučių, su įrašytais jose raidėms ir skaitlinėmis.

Du kieti akmenys retai kada smulkiai mala.

Nationwide poll proves 1,000,000,000,000 people prefer FLOWERS to any other Christmas gift you could think of!

Try the tender touch... see or phone your florist... he can wire flowers anywhere!

RCA Televizijos 1957 VM Fonografai
TIK PAS MUS PIRKDAMI GAUSITE
• nemokamai 3-jų mėn. pilną garantiją — darbas ir dalys
• nemokamai vidaus antena ir instaliavimas
• iki $100 ir daugiau nuolaidos už Jūsų seną televiziją
Be to, visokiausi radijai, rekordavimo aparatai, lempos, baterijos, dalys.
— NUOSIRDUS LIETUVIŠKAS PATARNAVIMAS —
FRANK'S TV & RADIO
Pardavimas ir Taisymas
3240 S. Halsted St. Pranas Kensis
Tel. CA. 5-7252 Paulius F. Endzeils

LINKSMŲ KALĖDŲ IR LAIMINGŲ NAUJŲ METŲ
VISIEMS CHICAGOS LIETUVIAMS LINKI
JUOZAS NAUJOKAITIS
BALDŲ PERVEŽIMAS
2022 West 69th Street Tel. WAlbrook 5-9209

Linksmų Kalėdų Švenčių!
LINKSMŲ ŽIEMOS ŠVENČIŲ — KALĖDŲ IR LAIMINGŲ NAUJŲ METŲ LINKIME SAVO DRAUGAMS IR KOSTUMIERIAMS.
KAZIK FURNITURE CO.
J. ir K. KAZIKAIČIAI, Savininkai
1506 W. 63rd St. – Chicago, Illinois

Linksmiausių Kalėdų Švenčių
LINKSMŲ ŽIEMOS ŠVENČIŲ — KALĖDŲ IR LAIMINGŲ NAUJŲ METŲ LINKIME SAVO DRAUGAMS IR KOSTUMIERIAMS.
LITUANICA TAVERN
CHARLES UKELIS, Sav.
3436 S. Lituanica Ave. – Chicago, Ill.

SKOLINK IR TAUPYK
Standard Federal Savings
— Pačioj saugiausioj ir stipriausioj Amerikos įstaigoj.

Daugumas Chicagos lietuvių savo pinigus taupo STANDARD FEDERAL įstaigoje, nes ilgų metų patyrimas juos įtikino, jog tai yra pati stipriausioji ir saugiausioji įstaiga.

Žemausiais procentais skoliname pinigus namams pirkti, statyti ir taisyti.

Kai perki namą, visuomet kreipkis į STANDARD FEDERAL - sutaupysi pinigų ir išvengsi bereikalingų rūpesčių.

STANDARD FEDERAL visiems teisingai patarnauja, o karo ir depresijos laikais taupytojams visados mokėdavo pagal pareikalavimą.

STANDARD FEDERAL turtas viršija 57 milijonus dolerių.

Atsargos Fondai STANDARD FEDERAL įstaigos siekia 5 milijonus ir ketvirtį. Be to, visos taupytojų sąskaitos yra apdraustos Federal Savings and Loan Insurance Corporation.

Pinigai įdėti prieš 11-tą dieną, neša dividendą už visą mėnesį.

CHARTERED AND SUPERVISED BY THE UNITED STATES GOVERNMENT
JUSTIN MACKIEWICH, President
JUSTIN MACKIEWICH, JR., Vice-President

DARBO VALANDOS: Kasdien, įskaitant šeštad. nuo 9 val. ryt iki 4 val po pietų. Ketvirtadieniais nuo 9 val. ryto iki 8 val. vakaro
Trečiadieniais visai neatidaroma.

Standard Federal Savings
AND LOAN ASSOCIATION OF CHICAGO
4192 ARCHER AVE., CHICAGO 32
(Archer Ave. at Sacramento)
PHONE: VIrginia 7-1141

Maskvai Visgi Nepavyko Suardyti Vieningo Laisvųjų Vakariečių Fronto

Sunkios NATO Suvažiavimo Darbo Sąlygos

Rašo P. DAILIDĖ

Rašydamas SANDAROS lapkričio 29 d. laidoje apie NATO konferencijos uždavinius, šis autorius jau yra iškėlęs tuos sunkumus, kuriuos tenka nugalėti, siekiant NATO sustiprinimo. Bet ir patsai NATO viršūnių suvažiavimas įvyko tokiomis nepalankiomis politinėmis aplinkybėmis, kad mažai kas tikėjosi iš jo bet kurių žymesnių vaisių. NATO narių tarpe politinė vienybė visos eilės "vidujinių" ginčų ir nesusipratimų buvo išardyta, pasitikėjimas Amerikos vadovybe žymiai palaužtas, o ties visu kuo, lyg Damoklo kardas, kabojo Sovietų Sąjungos grasinimai.

Prie to viso paskutiniu laiku prisidėjo dar prezidento Eisenhowerio negalavimai, sukėlę abejonių, kad jis galės laiku į Paryžiaus suvažiavimą išvykti ir jam vadovauti.

Bet padėtis, kuri susidarė šį rudenį Laisvojo pasaulio saugumo reikaluose, ne tik Amerikai, bet ir kitiems NATO nariams atrodė tokia pavojinga, kad buvo nusistatyta NATO konferenciją neatidėlioti, net jeigu prezidentas Eisenhoweris ir negalėtų joje del ligos dalyvauti. Tik visiems buvo aišku, kad tokiu atveju NATO suvažiavimas netektų autoritetingos vadovybės, kas dar labiau apsunkintų jo darbus.

Laimei, prezidento Eisenhowerio sveikata iki skirto suvažiavimui laiko kiek sustiprėjo ir jis, gerai suprasdamas savo dalyvavimo, patsai į Paryžių išvyko.

Bet Prezidento Dalyvavimas Nepašalino Kitų Nepalankių Darbo Sąlygų

Kaip prieš pačią Paryžiaus konferenciją pradėjo aiškėti, pagrindiniu klausimu saugumo reikaluose toje konferencijoje buvo numatyta susitarimai del bazių Europoje vidutinio skridimo rakietoms. Tokių rakietų Amerika jau turi.

Iš bazių Europoje tokios rakietos lengvai gali pasiekti Sovietų Sąjungos centrus jos vakarinėje dalyje. Delto ir neturėdamas tolimo skridimo rakietų (ICBM), NATO gali tuo keliu atsverti sovietų pranašumą, pareinantį iš ICBM išradimo. Bet Kremlius laiku užuodė NATO planus ir dar prieš Paryžiaus konferenciją Bulganinas išsiuntinėjo NATO nariams Europoje įspėjimus, kad suteikimas bazių Amerikos rakietoms Europoje bus laikomas nedraugingu žygiu Sovietų Sąjungos atžvilgiu.

Raudoniesiems matomai yra žinomos NATO silpnos pusės. Nes Bulganinas kiekviename laiške rėmėsi individualiniais NATO narių nepasitenkinimais ir sielvartomis, siekdamas tų narių ryšius tarp savęs kiek galima susilpninti. O galutinose išvadose iš tų laiškų NATO nariai turėjo gauti įspūdį, kad visas politinis įtempimas faktiškai liečia tik Ameriką ir Sovietų Sąjungą.

Užtenka pasišalinti iš Amerikos įkurtos karinės organizacijos, ir tuo pačiu išnyks pavojus iš Sovietų Sąjungos pusės. Delto prieš konferenciją buvo girdėt visokių priekaištų ir NATO ir Amerikos vadovybei. Net Prancūzija grasino pasitraukti iš NATO, jeigu nebus atsižvelgta į jos padėtį Alžerijoje.

Šaltai Apsigalvoję, NATO Nariai Turėjo Ieškoti Bendros Kalbos

Juk kokie ir bebūtų NATO netobulumai, vis tik palieka aišku, kad Vakarų Europos saugumas be tos organizacijos ir jos Amerikos karo pajėgų paliktų beveik be jokio pagrindo. Vakarų Europos valstybės, eidamos pavieniui, greitai atsirastų padėtyje, panašioje į Syrijos. Delto, nežiūrint neslepiamos kritikos ir nepasitenkinimo balsų, kurie ypač garsiai pradėjo skambėti po nepavykusio Vanguard rakietos sprogdinimo, suvažiavę į Paryžių Nato nariai turėjo laikytis geležinės logikos diktuojamos linijos.

Rašant šias eilutes (12. 14), dar nebuvo žinomi jokie Paryžiaus konferencijos nutarimai. O karinio pobūdžio nutarimai vargiai ir iš viso bus skelbiami. Bet aplinkybės, kurioje ta konferencija susirinko, leidžia apytikriai spręsti, ką ji galėjo nuveikti. Ir čia neapsiriksime pasakę, kad jeigu konferencija ir nepašalino visų NATO trūkumų,, tai jau bent tos organizacijos sustiprinimo reikalu buvo naudinga. O tai ir buvo vienas iš svarbiausių suvažiavimo tikslų.

Atspėkite Mįsles

1. Visus dengia, visus šeria, pats nieko nevalgo?
2. Vėlaidė laidė žolę gaudė; parėjus namo, ant vartų pasikorė?
3. Kerzė keverzė visą lauką iškeverzojo?
4. Pamojavęs, padaužęs, karia ant virvės?
5. Maža bobelė mūrinėj trobelėj, lotyniškai gieda?
6. Gyva būdama, ant vandens supaus; numirus — po galva palindau?
7. Šėdi mergelė tamsioj seklyčioj, audžia be staklių ir be nyčių?
8. Namie palikau, lauke patikau, savo gero nepažinau?
9. Kas verpia be ratelio, kas audžia be staklelių?
10. Ateina bernaitis, raudona sermėgaitė: — Nuginkit vištas, šunų nebijau?

ATSAKYMAI: 1. Arklas, 2. Grėblys, 3. Akėčios, 4. Kultuvė, 5. Kregždė, 6. Žąsis, 7. Bitė, 8. Spiečius, 9. Voras, 10 Sliekas.

Tiek Amerikos Valdžia Išleidžia Per Valandą

Kas valandą federalinė JAVių valdžia išleidžia tryliką milionų dolerių. O 1940 metais teišlesdavo tik du milionus. Vadinasi, išlaidos padidėjo pusseptinto sykio.

ŽIEMOS VAIZDELIAI

Kažinkur, girios pakrašty, sušvinta žiburėlis.
Pilkoj tamsoj ištirpsta kelias ir namai.
O tu bevardžiu ilgesiu prie namo parimai,
Įsižiūrėjęs į stikle ledinę gėlę.
Ir tavo širdyje pavasariai vėl bunda, kelias,
Akimirkai sumirga slėniai vėl žali —
Staiga tave per baltas lygumas toli,
Štai išveda klajot kažinkur, nepasiekiamai toli
Suskambęs nepažįstamo keleivio tolimas varpelis.

Daug Galvosukio Dabar Turi Kalėdų Diedukas Išpildant Prašymus

Vieno Amerikos miesto paštas gavo Kalėdų Seneliui adresuotą mažos mergaitės laišką. Mergaitė tame laiške rašo:

"Aš noriu, kad tamsta, Kalėdų Seneli, atneštumei man tokią lėlę, kuri pati, be mano pagalbos, galėtų vaikčioti, kalbėti ir valgyti. Prašau neužmiršti, kad toji lėlė pati turi išsimaudyti ir apsirengti, nes aš neturėsiu laiko jai padėti, tik galiu pasakyti, ką jinai turi daryti.

"Be to, brangus Kalėdų Seneli, neužmrišk, kad mano lėlė turės, vieton manęs, padėti mamai ir sesutei išplauti ir nušluostyti indus, nes aš to labai nemėgstu daryti. Aš tik pageidauja, kad lėlė norėtų žaisti su manim. O kai aš būsiu pavargusi, ji galės žaisti pati viena".

Kalėdų Seneliui, atrodo, teks gerokai pamąstyti, kur tokią lėlę suradus.

Kada Pasirodė Pirma Kalbama Filma?

Pats pirmas kalbamas kino paveikslas buvo padarytas 1926 metais Amerikoje. Su John Barrymore vyriausioje rolėje, Warner Brothers bendrovė išleido kalbamą filmą "Don Žuanas".

Garsas buvo sinchronizuotas patefono plokštelėmis.

Šių Dienų Vargdienis

— Ar ubagaujant tamsta surenki tiek pinigų, kad galėtumei pragyventi?

— Ne visada, gerbiamoji. Kai kada tenka nueiti į banką ir iš sątaupų pragyvenimui dadėti.

LINKSMŲ KALĖDŲ IR LAIMINGŲ NAUJŲ METŲ
VISIEMS CHICAGOS LIETUVIAMS LINKI

Povilas V. Ramoška
Generalinis Kontraktorius
Namų Statytojas
7300 So. Talman Ave.

Linksmiausių Kalėdų Švenčių
VISIEMS CHICAGOS LIETUVIAMS

Kuogeriausių Linkėjimų Chicagos Lietuviams
Šiose Kalėdų Šventėse
Z. Basinski Furniture Co.
1701-03 West 47th Street
Geriausios rūšies baldai, žemiausiom kainom. Biznyje esame 50 metų ir mūsų didžiulėje krautuvėje galite rasti plačiausią įvairių reikmenų pasirinkimą.

Linksmų Kalėdų Švenčių!
Linksmiausių Kalėdų Švenčių ir Laimingų Naujų Metų
Linkiu Visiems Amerikos Lietuviams.

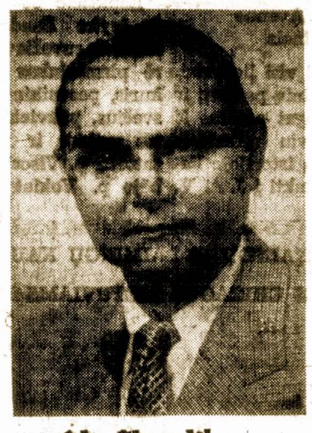

Al. Chaplikas
KANDIDATAS SLA. IŽDININKO PAREIGOMS
BOSTON, MASS.

Linksmiausių Kalėdų Švenčių
VISIEMS CHICAGOS LIETUVIAMS

Linksmiausių Kalėdų Švenčių
VISIEMS CHICAGOS LIETUVIAMS LINKI
Leonard Bukauskas
Laidotuvių Direktorius
10821 South Michigan Avenue

LINKSMŲ KALĖDŲ IR LAIMINGŲ NAUJŲ METŲ
VISIEMS CHICAGOS LIETUVIAMS LINKI
BEVERLY HILLS GĖLINYČIA
Gužauskai–Savininkai
2443 WEST 63rd STREET — CHICAGO, ILL.

Linksmiausių Kalėdų Švenčių
LINKSMŲ KALĖDŲ ŠVENČIŲ IR LAIMINGŲ NAUJŲ METŲ
VISIEMS CHICAGOS LIETUVIAMS.
GEORGE WASLO
MORTGAGES — REAL ESTATE — INSURANCE
6820 So. May Street
Phone ABerdeen 4-7172

Linksmiausių Kalėdų Švenčių Linkime Visiems
LIETUVIŲ TAUTINĖS KAPINĖS
8200 S. KEANE AVENUE VILLAGE OF JUSTICE, ILLINOIS

LINKSMŲ KALĖDŲ
IR LAIMINGŲ NAUJŲ METŲ LINKIU VISIEMS SAVO DRAUGAMS IR PAŽĮSTAMIEMS.

Jonas Barkus
Vander Wagen Bros.
ATSTOVAS
Parūpina jūsų namams anglių, alyvos ir statybinių medžiagų. Greitas ir sąžiningas patarnavimas.
4552 W. 63 St. Tel. PO 7-8020
arba WA 5-5528

Linksmų Kalėdų Švenčių!
VISIEMS CHICAGOS LIETUVIAMS.

Steponas C. Lachawicz
LAIDOTUVIŲ DIREKTORIUS
2424 W. 69th Street — 2314 W. 23rd Place

Žiemai Atėjus

Nulis Termometre

Gruodyj nulis pasirodė —
Tai atmintina diena.
Šiltą orą greit nudobė
Šalčio didelė banga.

Va langai jau ištepliotі
To berankio braižiniais,
Kalnai, grioviai išvedžioti,
Puošias meno kūriniais.

Čion lyg medis augštas stypso,
Ten lyg baltas debesys,
Taip rukšlėtas jis tik vypso,
Tarsi saulę užgesys.

Šaltis, šaltis — tai artistas,
Nieks negali jo pralenkt,
Jis gudruolis, jumoristas,
Ragin žmogų apsirengt.

Vyrai velkas storus paltus,
Lend' į kalnierius plačius,
O merginos kailius baltus,
Kad pridengus sau pečius.

Jau plikumų nebeliko,
Rėdos jos dabar šiltai,
Visos mados jau išnyko,
Spaudžia šalčiai oi piktai.

Čirška žvirbliai susitraukę,
Kojales kilnodami,
Trupinėlių tyko, laukia,
Alksta, šaltyj būdami.

O medeliai kruta, kleba,
Be lapelių būdami,
Vėjui švilpiant, virpa dreba,
Šaltį, speigą kęsdami.

Kam tu, šalti, reikalingas?
Ko pas mus atsitrankei?
Tu esi mums pavojingas,
Ko tu čia atsilankei?

Ar Kananoj tau pabodo
Šaldyt ten eskimosus?
Koks nelabas tave jodo?
Kas atgrūdo čion pas mus?

Neilgai tu čion viešėsi —
Du tris mėnesius pas mus,
Nuo saulutės sušvelnėsi
Ir sutirpsi, kaip mėdus.

Tau ir Sibire bepiga,
Ten per ištisus metus
Speigai tavo šaldo, gnyba
Mūsų brolius tremtinius.

—Perkūnas

Mirė Prieglaudoje, Paliko Nemažą Turtą

Lozannoje, Šveicarijoje, Salvation Army senelių prieglaudoje mirė 76 metų senukas, kurį visi laikė esantį labai neturtingą.

Tačiau jo lovos čiužiny vėliau buvo rasta grynais pinigais 5,586 dolerių ir 2,000 šveicarų frankų, labai pelningų vertybės popierių.

Išaiškino Visą Dalyką

Viengungis buvo pašauktas į federalį taksų kolektavimo ofisą pasiaiškinti kodėl jis nurašė tam tikrą sumą kūdikio užlaikymui.

— Tur būt jūsų stenografė bus padariusi klaidą — pastebėjo agentas.

— Taip ištikro ir buvo — prisipažino viengungis.

Tėvynės Mylėtojų D-jos Kuopos Los Angeles, Cal., Valdybos Nariai

Stovi iš kairės į dešinė: V. Dovidaitis — fin. sekretorius; Prof. M. Biržiška — pirmininkas, V. Bakūnas, buvęs pirmininkas.

Sėdi: Hypatia Yčaitė-Petkienė — sekretorė, Ona Račkienė — vicepirmininkė.

Ši kuopa atsižymi savo veikla ir turi sutraukusi į savo tarpą žymių asmenybių.

Ryto Malda

Puola šerkšnas nuo plonų šakelių
Į šviesos atplaukiančias bangas.
Aš laikysiu tavo ištiestas rankas,
Kaip du baltu balandžiu virš aukuro,
Viršum aukuro žėruojančios aušros...

Puola rasos nuo plonų šakelių
Į šviesos užtvinusias bangas,
Ir pro tavo ištiestas rankas
Kyla deganti, didžiulė saulė,

Kazys Bradūnas

Vengrų Pabėgėliai Taip Vaizduoja Kalėdas Pavergtoje Tėviškėje

Vengrijos buvusių politinių kalinių, nukentėjusių nuo komunistų federacija Amerikoje, Kalėdų švenčių proga išsiuntinėjo daug ką pasakančius paveikslėlius.

Vienoje tos pasveikinimo kortelės pusėje nupiešia esančių Vengrijoje už grotų išnaikintų kalinių grupė. Po paveikslu yra padėtas parašas: "Linkime Jums linksmesnių Kalėdų, negu tos, kurias mes turėsime."

Kitoje pasveikinimo pusėje randasi kalėdinės eglutės piešinys. Eglaitė papuošta atominėmis ir vandenilio bombomis, o jos viršūnėje — raudona žvaigždė. Virš eglaitės skraido dvigalvis angelas, su dviem Chruščevo galvom. Viena galva šypsosi ir prataria: "Taika žemėje geros valios žmonėms," o kita, pikta ir grėsminga, sako: "Mes jus sunaikinsime."

Aš jam duoną parūpinau, o jis nori iš manęs ją atimti.

Kalėdų Nuotaikos Sename Kaime

Senieji Papročiai Buvo Išlaikomi Kučių Vakare

Mėnesiena. Kieme šalta ir tylu. Tik tvoros kai kada sutreška nuo šalčio, tik šuo kieme suamsi kartą kitą ir vėl nutyla, tik sniegas sugurgžda einančiam po kojomis.

Senė Rambienė stovėjo pas krosnį, poteriavo ir traukė iškeptus šližikus, o mažas anūkėlis Vikčiukas čia pat stovėjo, prisilaikydamas viena ranka bobutės sijono, kitos pirštus susikišęs į burną, ir pasistiepęs žiūrėjo, kaip bobutė, traukydama iš krosnies, mėtė į geldelę karštus šližikus.

— Bobule, duok man vieną šližiką, tą mažiuką, mažiuką, — neiškentęs paprašė anūkas.

— Kad karšti jie, vaikeli, nudegsi rankeles.

Vaikas paleido sijoną, užėjo iš kito bobulės šono, kur stovėjo geldelė, ir išsitraukė patikusį jam šližika, bet tasai tikrai karštas. Vikčiukas, pūsdamas visa burna į jį, prispaudė šližiką į pilvą, o kita ranka užraitojo skverną ir sugriebė į jį šližiką.

Linksmas, kad gavo tokį pyragaitį, nubėgo į lovą, kur sėdėjo motutė. Ten pasistojo ant jos kojos letenos, kurią jam atkišo motutė, kaip ant liepto, įkopė į lovą, atsigulė pasieny už motutės pečių ir pradėjo valgyti šližika.

O kieme buvo šalta ir tylu: tik tvoros terškino nuo šalčio bei kur-ne-kur kartą kitą sulojo šuo.

Suvyravo durys, ir į pirkią įėjo senis Rambys. Jisai atsinešė šieno glėbį ir padėjo jį ant stalo. Numetęs švarka, uždegė lempą, kuri kabėjo tiės stalo viduriu, ištaisė šieną, kad visur lygu būtų, ir užklojo staltiese.

Berniukas jau sėdėjo kampe ir stebėjosi, ką čia senelis daro. Kada bobutė atnešė ir pastatė viduryje stalo lėkštę, kurioje gulėjo kelios spalvotos plotkelės, vaikas neiškentė ir paprašė:

— Dieduli, duok man šitą raudoną...

Senė Rarmbienė sunešė ir sustatė ant stalo dvylika valgymų, kur kiekvienas ūkininkas gamina Kučioms: buvo čia ir silkės svogūnuose, ir žuvys, ir grybai, ir grucė, ir kisielius, ir šližikai, ir miešimas, ir dar daug kitų valgymų.

Senis Rambys kiekvieno valgymo atidalino — kąsnelį atlaužė, atkabino šaukštą ir krovė visą į vieną dubinėlį, kur stovėjo gale stalo ant suolo. Visų valgymų paragavęs, statė į tam tikrą stalo vietą, kaip nuo seniausių laikų tėvų tėvai darydavo.

Anūkėlis jau vėl rymojo stalo gale ir atsidėjęs stebėjosi, ką čia senelis daro.

— Dieduli, kam tu visko kabini į tą mažiuką dubenėlį?

— Gyvulėliams, anūkėli. Težino ir jie, kad šiandie Kučios, — aiškino Rambys.

Kai viskas buvo paruošta, šeimos nariai susirinko į pirkią ir susėdę prie stalo pradėjo valgyti.

Vertas Išteisinti

Teisėjas skelbia kaltinamajam jo nusikaltimus.

—Jūs kaltinamas tuo, kad naktį, gatvėje, užpuolėte nukentėjusį, partrenkėt žemėn ir apiplėšėt, tepalikę tik auksinį laikrodį liemenės kišenėje.

—Nejaugi palikau auksinį laikrodį? — stebėdamasis klausia kaltinamasis

—Taip.

—Tai prašau pono teisėjo išteisinti mane, kaip beprotį.

Tokios Tai Būna Kalėdų Valkės Danijoje

Danijoje Kalėdų pietūs susidaro iš ryžių košės, keptos žąsies, kuri yra kimšta slyvonis ir obuoliais, bulvių ir troškintų raudonųjų kopūstų. Desertui duodamas obuolinis pyragas su plakta grietinėle.

Linksmų Kalėdų ir Laimingų Naujų Metų!
VISIEMS CHICAGOS LIETUVIAMS
Ona Firant
CHICAGO, ILLINOIS

LINKSMŲ KALĖDŲ
VISIEMS CHICAGOS LIETUVIAMS
Humboldt Park Lietuvių Klubas
J. BENIKAITIS — Pirmininkas
A. KAZLAUSKAS — Vice Pirmininkas
JONAS RAILLA — Sekretorius
P. KAVALIAUSKAS — Fin. Sekretorius
P. MILAŠEVIČIUS — Iždininkas
ir visi klubo nariai.

LINKSMŲ KALĖDŲ
HOLY NIGHT SILENT NIGHT

CHRISTMAS GREETINGS
LINKSMŲ KALĖDŲ ŠVENČIŲ IR LAIMINGŲ NAUJŲ METŲ
DRAUGAMS IR KOSTUMIERIAMS.
Charles Grocery and Meat Market
CHAS. ir ONA PILIPONIAI, Sav.
3302 So. Union Ave.

Linksmų Kalėdų Švenčių!

LINKSMŲ KALĖDŲ ŠVENČIŲ IR LAIMINGŲ NAUJŲ METŲ
Linkime Visiems Mūsų Kostumieriams ir Draugams.
J. S. TAVERN
JOHN ir ELIZABETH STAMULIAI, Sav.
3313 So. Halsted St. - Chicago, Ill.

LINKSMŲ KALĖDŲ
VISIEMS CHICAGOS LIETUVIAMS.

Petras Vilkelis
Real Estate, Mortgages, Sales, Insurance
2444 West 71st Street Telefonas HEmlock 4-0630

Linksmų Kalėdų ir Laimingų Naujų Metų!
VISIEMS CHICAGOS LIETUVIAMS
B. Siliūnas
MAISTO KRAUTUVĖS
SAVININKAS
6800 So. Fairfield Ave.
Chicago, Illinois. Tel. LA 3-3698

Linksmų Kalėdų Švenčių!
SVEIKINAME SAVO DRAUGUS IR VISUS LIETUVIUS KALĖDŲ ŠVENČIŲ PROGA.
Paul M. Smith & Co., Inc.
Paul M. Smith, Peter Vilkelis, Frank Woidat, Juozas Krukas
2444 WEST 71st STREET
Real Estate — Mortgages — Sales — Insurance
Tel. HEmlock 4-0680

LINKSMŲ KALĖDŲ ŠVENČIŲ IR LAIMINGŲ NAUJŲ METŲ

Anthony & Donald Petkus
LAIDOTUVIŲ DIREKTORIAI
6812 S. Western Ave. — Ciceroj — 1410 S. 50th Ave.
Tel. GRovehill 6-2345-6 — Tel. TOwnhall 3-2109

Linksmų Kalėdų Švenčių!
LINKSMŲ KALĖDŲ ŠVENČIŲ IR LAIMINGŲ NAUJŲ METŲ
VISIEMS CHICAGOS LIETUVIAMS.
NORBUT MEN'S SHOP
LIETUVIŠKA KRAUTUVĖ
BEN J. NORBUT, Sav.
Pirkite Įvairias Kalėdines Dovanas
PAS LIETUVĮ
BEN J. NORBUT'Ą!
3404 South Halsted Street

Naujos Tėviškės Parapijo Bažnyčios Pašventinimas Praėjo Įspūdingai

Šiose Iškilmėse Pasireiškė Lietuviška Nuotaika

Lietuvių Evangelikų Tėviškės parapija įsigyjo nuosavą bažnyčią, 6641 So. Troy St., kurios iškilmingas pašventinimas įvyko gruodžio 15 d. Dalyvavo visa eilė dvasiškių: lietuvių, latvių, estų, slavokų, anglų, vokiečių, net ir buvo atvykęs dr. M. Kavolis iš Toronto, Kanados. Šventinimą atliko vysk. Anderson, asistuojant, vietos klebonui kun. Ansui Trakiui ir kunigams svečiams. Kiekvienas pasakė pritaikintą pamokslą ir evangelijos žodžius tarė savo gimtąja kalba.

Pamaldose dalyvavo Tėviškės parapijos choras, vedamas muz. M. Lacyčio ir visas giesmes atliko tik lietuviškai. Vargonais pritarė prof. Vl. Jakubėnas. Be to, dalyvavo dūdų orkestras, vedamas p. Jablonskio. Publikos buvo pilna bažnyčia, net ir ant laiptų, nors bažnyčia nėra maža, talpinanti per 400.

Pamaldose dalyvavo konsulas dr. P. Daužvardis ir visa eilė lietuviškų organizacijų atstovų. Visi išsinešė labai gerą įspūdį. Ypač gražiai nuteikė, lietuvių evangelikų vieningas darbas, kai savomis rankomis išdažė visą bažnyčią, padarė krikštyklą, kryžių, žvakides, altorių, sakyklą, langus ir kt. Tai gražus ir lietuviškas pavyzdys, ką turėtų ir kiti pasimokinti. Be to, viešpatavo lietuviška nuotaika, nuoširdumas ir girdėjai visur kalbant, tik lietuviškai. Sveikintina!

Jei kas buvo gyvenęs Klaipėdos krašte, tai ir prisiminė tą dvasią. Po pamaldų parapijos salėje buvo bendri pietūs, su menine programa, kurią atliko jaunieji. Taip pat, gražiai įspūdingai ir lietuviškai.

Pati bažnyčia yra antrame aukšte, o pirmame — parapijos salė, kurioje atsibus įvairūs susirinkimai, parengimai. Čia bus ir vaikų darželis bei sekmadienio mokykla. Numatoma įrengti ir Aukuro muziejų.

Parapijos klebonu yra kun. senj. A. Trakis, parapijos komitetui vadovauja mok. E. M. Nauburas. Moterims vadovauja dr. A. Trakienė.

Jonas Vaidelys.

Amerikiečiai Turistai Išleidžia Nemažai Pinigų Užsienyje

Šiuo metu į užsienius išvykstą paatostogauti amerikiečiai, užjūryje išleidžia bemaž keturiopai daugiau dolerių, negu kad tai buvo 1947 meta s. Šiuos duomenis paskelbė Curtis F. Proud, Chicago Motor Club tarptautinių kelionių skyriaus direktorius.

Numatoma, jog tik per šiuos metus amerikiečiai užsieniuose paliko apie du bilionus dolerių. Tuo tarpu 1947 m. jie užjūriuose tebuvo išleidę tik 573 milionus.

Daugiausia amerikiečių vyksta į Prancūziją, bet žymiausias pinigų sumas Dėdės Samo piliečiai palieka Italijoje.

Per 1956 metus Prancūzijoje svečiavosi 300,000 amerikiečių, palikusių tame krašte 85 milionus dolerių. Didžioje Britanijoje lankėsi per tą patį laiką 279,000 amerikiečių, išleidusių ten 82 milionus.

Vakarų Vokietijoje 217,000 Amerikos turistų išleido 53 milionus dolerių, o Šveicarijoje 204,000 amerikiečiai iš savų piniginių išėmė tik trisdešimt aštuonis milionus.

Bet Italiją aplankę 259,000 amerikiečių prale do net 94 milionus dolerių.

Kelionėms per vandenyną per tą laiką buvo sumokėta $546 milionai.

Daug Bedarbių Prašo Pragyvenimui Pašalpų

Washington, D. C. — Gruodžio mėn. pirmomis savaitėmis bedarbių pašalpų prašančių skaičius pašoko net 20 nuošimčių.

Darbo Departamentas skelbia, kad lapkričio mėn. pabaigoje gaunančių bedarbių pašalpas skaitlinė siekė 1,721,900. Tuo tarpu prieš metus tokių bedarbių tėra buvę tik 1,132,000.

Daugiausia bedarbių yra New Yorko, California ir Pennsylvania valstijose.

"Ponas Tadas" Išverstas Į Vengrų Kalbą

Vengrijoje iš spaudos pasirodė išverststas Adomo Mickevičiaus "Ponas Tadas", Romano vertėja, jauna poetė Eva Seboek, beversdama į vengrų kalbą, šį įžymųjį kūrinį, dirbo net 6 metus.

Floridos Šalčiai Pakėlė Kainas

Dėka Floridą ištikusiai šalčio bangai, dėl kurios buvo sunaikinta daug vaisių ir daržovių, Californijos vaisių bei daržovių kainos dabar smarkiai pašoko, kaikuriais atvejais siekdamos net 50%.

pat pusmetį teaplankė tik 240 turistų.

Kalėdų Papročiai Įvairiose Šalyse

Šveicarijoje neištekėjusios merginos ir nevedę vyrai, varpams skambant, eina atsigerti po tris gurkšnius vandens iš devynių fontanų. Tai turi užtikrinti pastovią meilę ir laimingas vedybas.

Prancūzijoje Kalėdos yra išimtinai vaikų ir paauglių šventė. Suaugę dovanomis pasikeičia Naujų Metų pirmą dieną, tą dieną vaikštoma į svečius, aplankomi giminės. Kalėdos iškilmingai nėra švenčiamos, tik kūčių vakare valgoma ypatingų patiekalų gausi vakarienė.

Vokietijoje Kalėdos buvo šventiškai atžymimos jau nuo vienuolikto šimtmečio, bet pradžioje dvylikto amžiaus visa tauta pradėjo kalėdinį sezoną lydėti puotomis ir besilinksminant.

Padavimas sako, kad Kalėdų eglutės paprotį pirmas įvedė Liuteris. Eidamas per krašta, jis buvo taip sužavėtas žvaigždžių spindėjimu padangėse, kad nukirto jauną eglaitę ir papuošė ją degančiomis žvakutėmis, kad vaikai suprastų, kaip atrodė dangus, kai gimė Kristus.

Vokiečiai dar laikosi seno papročio, po Kalėdų pietų apeiti aplink gyvenamus namus. Šią procesiją paprastai lydi senas žmogus, kuris muša ant kaklo pakabintą ir pilvą siekiantį nedidelį bugną. Po to įeinama į namus ir apeinami visi kambariai, kur senis bubno garsais baido raganas ir piktas dvasias, išvaikydamas jas visiems metams.

Pagaliau visa eisena sustoja prie vaikų kambario, kurio durys atidaromos su ypatingomis ceremonijomis. Kambario vidury stovi žvakių šviesomis mirganti eglaitė, po kuria yra sudėtos vaikams dovanos. Šia proga ir vyresnieji pasikeičia kalėdinėmis dovanomis. Dovanas apžiūrėjus ir jomis pasidžiaugus, tėvai ir vyresnio amžiaus eisenos dalyviai ilgesnį laiką žaidžia su jaunimu.

Per antrąjį pasaulinį karą žuvo 6,600,000 vokiečių karių ir civilių gyventojų.

Anglijoje iki 18-ojo šimtmečio Kalėdų karališkoji puota tęsdavosi mažiausiai devynias valandas. Svarbiausias patiekalas buvo povas, pateikiamas ant aukšinio padėklo. Vėliau sekė šerniena su garuojančia šerno galva, kurios dantyse buvo įstatytas obuolys.

Per Kalėdas daugelyje pasaulio vietų labiausiai išsiskiria žalia ir raudona spalvos.

Viengungiai Apkrauti Extra Mokesčiais

Kanados Kitchener mieste, Ontario provincijoje, miesto savivaldybė yra įvedusi mokestį... vyrams viengungiams, kurie privalo mokėti $10 metinio mokesčio.

1957 metais šio miesto kasa praturtėjo $10,350 suma, kurią sumokėjo 1,035 viengungiai, neturį namų ar kitokio judomo turto.

Radijo Pramonė Šventėms Atleidžia Darbininkus

Radio Corporation of America nutarė nuo darbo savo Indianapolis, Ind., įmonėj atleisti net 4,800 darbininkų. Iš tos bendrovės fabrikų Marion, Ind., vietovėj bus atleista 1,300 darbininkų.

Darbininkai ir tarnautojai bus atleidžiami nuo gruodžio 20 d. iki sausio 7 d. laikotarpyje.

Eglaitės Puošimai

Kalėdų eglaitės puošimas, spėjama, yra kilęs iš romėnų pagonybės laikų papročio kabinti medžiuose ir vynuogynuose dievaičio Bachuso kaukes.

Turkijoje šiuo metu yra statoma ir įrengiama 1,500 naujų pradžios mokyklų.

Dievo Palaima Visos Žmonijos Ateičiai

Nors šitas Dievo rūstybės parodymas nusitęsė daugiau, kaip per šešis tūkstančius metų, vistiek palyginus su amžinumu ir su ilgai pasiliekančiais Dievo palaiminimais, tai buvo tik "valanda", ir tokiuose prityrimuose žmogus pasiliko tik per kelis trumpus metus, nuo lopšio iki karsto.

Šitas Dievo nemalonės nakties laikas nepasiliks ant visados. Bet Dievas atgręš savo veidą į žmoniją. Pirmiausia jo malonė buvo parodyta siunčiant savo Sūnų būti žmogaus atpirkėju ir aiškiau ji parodoma siunčiant jį antrą kartą atsteigti žmoniją, kurią jis atpirko. Dovidas dar priduria: "Jo malonume gyvenimas", kas reiškia, kad Dievui atkreipus savo veidą į žmoniją, ligos ir mirtis turės paliauti. Tuomet ilgoji nuodėmės, sielvarto ir mirties naktis pasibaigs linksmybės rytu.

Taigi pasirodo, kad Kristaus antrojo atėjimo rezultatai bus labai garbingi. Jo karaliavimu suteiktieji palaiminimai bus tikri ir praktiški. Visi šventųjų Dievo pranašų liudijimai ir pranašavimai apie steigimo laikus parodo, kad šitie palaiminimai bus tokie:

Apšvietimas arba tikras pažinimas Dievo ir jo plano ir padarymas galo visoms klastoms ir nesuskaitomiems įsitikinimams, kurie klaidino ir vargino pasaulį nuo pat Edeno dienų. Jerem. 31:34.

Apdrauda-Paskolos
REAL ESTATE

Norėdami apdrausti savo nuosavybes ar gauti paskolos ar pataisyme savo namo, kreipkitės į mano ofisą.

Esu pasirengęs visiems tinkamai patarnauti.

August Saldukas
4038 Archer Ave.
Phone LAfayette 3-6719

STANKUS
Construction Company

Atliekame planavimo ir statybos darbus gyvenamųjų ir prekybos pastatų. Jūsų pasirinkimui turime virš 300 standartinių projektų.

Ofiso ir namų telefonas:
PRospect 8-2013
7403 So. Western Ave.
Chicago 36, Ill.

Donald A. Petkus
Laidotuvių Direktorius

Pilnas Laidojimo Patarnavimas su Karstu nuo $285. $390, $495, $585, $690, $795, $880, 995 ir daugiau.

1410 So. 50th Ave.
Telefonas TO 3-2109
CICERO 50, ILL.

A. PETKUS
LAIDOTUVIŲ DIREKTORIUS
6812 South Western Avenue Tel.: GRovehill 6-2345-6
KOPLYČIOS VISOSE MIESTO DALYSE

Antanas M. Phillips
Laidotuvių Direktorius
3307 S. Lituanica Ave.
Tel. YArds 7-3041
AMBULANCE PATARNAVIMAS YRA TEIKIAMAS

JOS. F. BUDRIK
Furniture
3241 So. Halsted St.
Krautuvė atdara Pirmadienio ir Ketvirtadienio vakarais iki 9:30

Del Televizijų Sutaisymo
PASKAMBINKITE
Tel. CAlumet 5-7237
Lietuvių radio valanda. WHFC, 1420 kil. Ketvirtadienio vakare nuo 6 iki 7

Paul R. Ramoska Bros.
Generalinis Kontraktorius
Namų Statytojas
Atliekam Mūrininkystės Darbus, Taisome arba Statome Pagal Užsakymą Naujus Namus Pašaukitę Mus Įkainavimui
7300 South Talman Avenue
PRospect 6-2439

Ofiso tel. CLiffside 4-2896
Rezidencijos: LAfayette 3-1172
DR. P. STRIMAITIS
GYDYTOJAS IR CHIRURGAS
1724 West 47th Street
Kampas 47th ir Hermitage
Val.: nuo 2 iki 4 ir 6 iki 9 v. vak.
Šeštad. nuo 2 iki 6 val. išsyr. sek.

Dr. Juozas PAUKŠTYS
DANTŲ GYDYTOJAS
4253 ARCHER AVENUE
(įėjimas iš Whipple St.)
Valandos: kasdien 10-12, 2-6 po pietų, 7-9 p. m. Šeštad. 10-12.
Trečiadieniais uždaryta.
Telef.: LA 3-4949 — Namų CE 3-7786

DR. S. NAIKELIS
GYDYTOJAS IR CHIRURGAS
3417 So. Halsted Street
Phone LAfayette 3-7020
VALANDOS
Nuo 2 iki 4 ir 7 iki 9 vaka.
Nedėliom is pagal sutartį

Tel. ofiso: VI 2-1581;
Rez.: VI 2-0742
DR. V. VILEIŠIS
GYDYTOJAS ir CHIRURGAS
802 WEST 31st STREET
(kampas Halsted ir 31-os gat.)
Priėmimo valandos: kasdien 1-4 p. p. ir 6-8 val. vak.
Šeštadieniais 1-4 p. p.
Sekmadieniais uždaryta

Tel. ofiso: HE 4-1414;
rez.: RE 7-6867
DR. BR. GAIŽIŪNAS
GYDYTOJAS ir CHIRURGAS
2454 West 71st Street
Valandos: 1—3 ir 6—8 v. popiet kasdien. Šeštadieniais 1—4 v.p.p.
Trečiadieniais uždaryta.

DR. ANNA BALIŪNAS
Akių, Ausų, Nosies ir Gerklės Ligos. — Pritaiko akinius
6322 So. Western Ave.
Valandos: kasdien nuo 10 iki 12 v. iš ryto ir nuo 7 ligi 9 v. vak. Šešt. nuo nuo 10 ligi 1 val. Trečiadieniais uždaryta. Kitu laiku susitarus.
Ofiso telefonas
Prospect 8-3229
Rez.: WAlbrook 5-5078

Telefonas GR 6-2823
Dr. A. Valis-Labokas
Gydytojas ir Chirurgas
Specialybė: Akušerija ir Moterų Ligos
2524 West 69th Street
(69-os ir Maplewood Av. kamp.)
VAL.: Kasdien 1-4 ir 6-8 vak.
Šeštadieniais 1-4 val. p.p.

Dr. Antanas Rudokas,
OPTOMETRISTAS
4455 S. California YA 7-7381
Tikrina akis ir pritaiko akinius, keičia stiklus ir rėmus.
Valandos: 10 ryto iki 8 vak.
(trečiad. uždaryta)
Šeštad. 10 ryto iki 3 p.p.

GUZAUSKŲ
Beverly Hills Gėlinyčia
Gražiausios gėlės del vestuvių, bankietų, laidotuvems ir del kitų visokių papuošimų.
2443 WEST 63RD STREET
Tel. PRospect 8-0833-8083
Antanas ir Aldona Guzauskai Sav.

JOHN T. ZURIS
LAWYER anr COUNSELLOR
11 SO. LA SALLE STREET
Room 1415
Phone RAndolph 6-4425
Home Phone: LAfayette 3-9415

Tel. ofiso HE 4-2123
Rez. GIb. 8-6175
DR. V. P. TUMASONIS
2454 West 71st Street
(71st ir Campbell Ave.)
Valandos: pirmad. ir ketv. nuo 5 iki 9 val. vak., antrad. ir penkt. nuo 1 iki 5 val. popiet, šeštad. nuo 2 iki 4 val. popiet, trečiadieniais uždaryta.

Phone YArds 7-2246
DR. C. Z. VEZELIS
DANTISTAS
4645 So. Ashland Ave.
arti 47th Street
Valandos nuo 9 iki 8 vakare
Seredoj pagal sutartį

DR. STRIKOL
GYDYTOJAS IR CHIRURGAS
Ofisas: 4645 So. Ashland Ave.
Chicago 9, Ill.
Ofiso Valandos: nuo 2—4 ir 6—8
Ser's, Sup' ir Ned. tik pagal sutartį
Ofiso Telefonas YArds 7-4787
Namų Tel. PRospect 6-1929
Jei neatsilieps viršutinis telefonai, šaukite MIdway 3-0001

Tel. ofiso PR. 8-1717
Res. REpublic 7-7569
DR. S. BIEŽIS
GYDYTOJAS ir CHIRURGAS
3148 West 63 Street
Po pietų 1—3, Vakarais 7—8 tiktai antradieniais ir penktadieniais. Trečiad. ir sekmadieniais ofisas uždarytas.
Rezid. 3241 W. 68th Place

Rez. telef. STewart 3-4511
Ofiso tel.: YArds 7-1166
Dr. J. Gudauskas
GYDYTOJAS IR CHIRURGAS
756 West 35th Street
Kampas Halsted ir 35-tos gatvės
Valandos 1-4 p.p. ir 6:30-8:30 val. kasdien. Šeštad. nuo 1 iki 4 pp
Trečiadieniais uždaryta.

Phone YArds 7-5921
Res. Tel. KEnwood 6-5107
DR. BERTASH
756 West 35th Street
Corner of 35th and Halsted St.
Ofiso valandos nuo 1-3; 6-8
Šeštadieniais visą dieną. Kitomis valandomis — [illegible]

PRADĖK TAUPYTI ŠIANDIEN, – TURĖSI RYTOJ!
Taigi pradėk taupyti šioje lietuviškoje įstaigoje.
BRIGHTON SAVINGS
Kiekvieno taupytojo indėliai yra apdrausti iki $10,000.00
Brighton Savings and Loan Ass'n
4071 Archer Avenue, West of California Ave.
CHARLES ZEKAS — Sekretorius
DARBO VALANDOS: Pirmadienį, antradienį, penktadienį ir šeštadienį nuo 9 val. ryto iki 4:30 po pietų. Ketvirtadienį nuo 9 ryto iki 8 val. vakaro. Trečiadieniais uždaryta visą dieną.

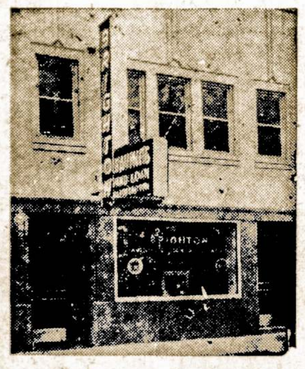

The Biggest Dollar In The World Is The Dollar You Save.

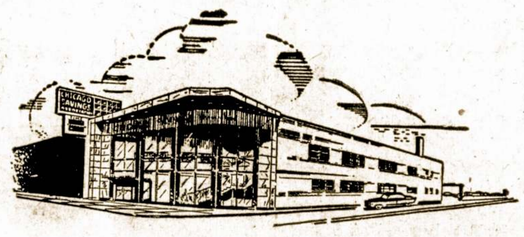

Remiantis Chicagos Savings Bendrovės praeitimi, nuo pat jos įsikūrimo 1924 metais, jos pavyzdinga biznio tvarka, ypatingai indėlių saugumo ir dividendų našumo atžvilgiu, nėra saugesnės ir pelningesnės įstaigos pasidėti taupomus pinigus. Pasidėję taupinius pas mus gausite ne tiktai saugumą — jų apdraudimą iki $10,000.00, augštą dividendą, bet ir daugelį kitų patarnavimų veltui, už kuriuos kitose įstaigose turėtumėte mokėti.

Taupytojų patogumui Chicagos Savings Bendrovės įstaiga yra viena iš gražiausiai ir moderniškiausiai įrengtų visoje Illinois Valstybėje.

Lietuviai gyvenantieji už Chicagos ribų, nežiūrint kurioje Suvienytų Valstybių dalyje jie begyventų, gali taupyti pinigus pašto.

Rašykite dėl informacijų. Mūsų turtas $21,000,000.00.

CHICAGO SAVINGS and LOAN ASSOCIATION
6245 So. Western Ave. Tel. GRovehill 6-7575 Chicago, Illinois
Atdara: pirmadienį nuo 12 iki 8, antradienį ir penktadienį nuo 9 iki 4, ketvirtadienį nuo 9 iki 8.
Trečiadienį uždaryta visą dieną, o šeštadienį nuo 9 iki 2 valandos po pietų.

SVEIKATA... BRANGUS TURTAS

Kaip Apsaugoti Mūsų Dantis Nuo Gedimo

Prieš-istorinių laikų žmonės, atrodo, per visą gyvenimą turėjo sveikus ir stiprius dantis, bet jau istorinių laikotarpių pradžioje dantų gedimas pasitaikydavo taip pat dažnai, kaip ir mūsų gadynėje. Tai rodo užsilikusios tų žmonių kaukuolės. Egiptiečių mumijos (balzamuoti lavonai) beveik visada pasižymi supuvusiais ir pagedusiais dantimis. Dėl to netenka stebėtis, nes puslaukiniai žmonės mito ypatingu maistu, o civilizacijos pradinių laikotarpių žemės gyventojai dar nemokėjo gendančių dantų gydyti ar kitaip juos nuo puvimo apsaugoti. Bet mūsų laikų žmogui jau turi galimybių išlaikyti sveikus dantis iki žilos senatvės.

Pirmoji sąlyga, kad dantys išliktų sveiki: reikia juos ir visą burną švariai laikyti. Neišplautoje burnoje ir neišvalytuose dantyse susirenka maisto likučiai, kurie, tarp dantų pūdami, fermentuojasi ir paveikia dantis apsaugojančią emalę. Kai emalėje atsiranda nors menkiausia skylutė, jinai tampa plačiausiais vartais, pro kuriuos braunasi dantų puvimą sukeliančios bakterijos.

Dantys beveik visada pradedą gęsti iš lauko pusės, t.y. ne iš vidaus, bet nuo lūpų. Pirmoje fazėje būna paliesta emalė, po to — dančio kaulas, sekantis etapas esti medžiagos tankumas, kur randasi nervai, o tada jau visą dantį užvaldo didžiausieji mikrobų kiekiai.

Dantų valymas, pradėtas vaikystėje, apsaugo bent 50% dantis nuo gedimo. Dantų šepetukas privalo būti toks, kuris lengvai pasiektų visus įdubimus, kiekvieną tarp dantų vietelę ir galėtų gerai pašalinti maisto likučius. Dantis valyti reikia nuo viršaus į apačią ir nuo apačios į viršų. Baigiant valyti, dar gerokai pabraukti horizontaliai. Ypatingai tenka daboti, kad gerai išsivalytų krūminiai dantys.

Jei dantis valant, pasirodo kraujas, dėl to neverta jaudintis. Kraujo lengvas nutekėjimas yra dantų smegenims netgi sveikas, nes juos sustiprina, daro atsparesniais.

Dantų sveikatingumas žymia dalimi pareina nuo maisto. Arkčio gyventojai, eskimai, mintą kietų ir žaliu maistu, kuris turi daug fosforo ir reikalingas gero sukramtymo, paprastai turi daug fosforo ir reikalingas gero sukramtymo, paprastai turi sveikus dantis.

Dantis reikia gydyti. Kas tris mėnesius daryti jų patikrinimus. Plombos ir karūnėlės dantis apsaugo. Netenka pamiršti, kad išraunant kurį dantį, susilpnėja ir iš abiejų pusių kaimyniniai dantys.

Niekad nevartokime perkarštų ir peršaltų valgių bei gėrimų. Dantis gerai valykime, juos gydykim, be reikalo jų neraukim. Nieko perkieto negraužkim. Saldainių ar saldžių valgių pavalgę, išplaukim dantis ir burną. Nebijokim lankyti dantų gydytoją!

—Medicus

Atleidžia Darbininkus

Amerikiečių automobilių kompanijos Kanadoje: Chrysler, Ford ir General Motors atleidžia 19 tūkstančių darbininkų iš priežasties nekokio parsidavimo naujų automobilių.

Už 20 metų reikia laukti naujos mados: nei vyrai, nei moterys neturės plaukų ant galvos.

Citrina Arba Lemonas Gali Būti Geru Vaistu Keliais Atvejais

Citrina (lemonas) yra sveikatai labai naudingas vaisius, turįs taip pat ir žymių vaistinių ypatybių.

Citrinos medžių tėvynė, matomai, buvo Indija, nes su citrinomis tik 12 ar 13-ame šimtmetyje ispanus supažindino arabai. Senovės graikai ir romėnai citrinų dar nepažinojo.

Citrinos yra ypač turtingos vitaminais. Į vandenį dadėta citrinos sunka ne tik gaivina, bet ir sustiprina organizmą.

Tarp kitko, citrinos sunka yra gera priemonė kosuliui sustabdyti. Į karšto vandens puoduką įdedama du šaukštelius medaus ir citrinos sunkos. Pas daugelį nuo to kosulys nurimsta.

Karštas vanduo su konjaku ar kuria stipria degtine ir su citrinos sunka padeda išprakaituoti.

Iš pat ryto, dar nieko nevalgius, išgerta šiltame vandeny citrinos sunka padeda atsikratyti vidurių užkietėjimo.

Maliarijos priepuolių metu gelbsti citrinos sunka įmaišyta į stiprią juodą kavą.

Daugelyje inkstų ir kepenų ligų atvejų citrinos sultys pasirodo, kaip efektyvi gydomoji priemonė.

Jei rankų ir veido oda pasidaro šiurkšti, gelbsti citrinos sultimis įtrynimai. Ypač jei normaliai oda nėra pernelyg sausa.

Citrinos žievelė virta piene ir pasaldinta varo iš vidurių kirminus. Vaikams iš pat ryto, ant tuščiųjų, duodama po 10 žievelės gabaliukų, nuo kurių, prieš verdant, reikia nulupti vidurinį sluogsnį.

Citrinos ar citrininių vaisių sultys iš dalies apsaugoja nuo peršalimo, žymiai padeda ir peršalimo metu. Naudinga gerti sultis iš pat ryto, vos pabudus.

Reikalauja Atlyginti Ir Už Tokį Dalyką

Londono gyventojas Benjamin Dean patraukė atsakomybėn savo darbdavį ir pateikė 500 svarų sterlingų ieškinį.

Dean tvirtina, kad, dėka nelaimingam nuotykiui darbovietėje, kai įrankis užgavo jo žandą, jis yra prarades didžiausiąjį malonumo pajautimą. Nukentėjes labai mėgsta gerti karštą arbatą, bet po sužeidimo ne tik kad nejaučia arbatos skonio, o ir negali karšto skysčio į burną paimti.

ĮDOMI PASKAITA

"Dievo vaistas sergančiam pasauliui", Biblijos Pranašystės parodo puikų ir stebėtiną Dangaus gyvojo Dievo, Vaistą sergančiam, kentančiam ir miršt ančiam pasauliui. Šventraštis skelbia Jėzų Kristų kaipo Naująjį būsimo pasaulio Valdovą, Ramybės Kunigaikštį ir Didįjį Gydytoją, kuris savo antroje atsilankymo metu įsteigs žemėje ilgai pasiliekančią ramybę, bujojančią sveikatą, tikrąją laisvę, dėl visų žmonių ir amžiną gerovę ir nuolatinį saugumą.

Kaip ir kadą šitie pranašų pažadėtieji dalykai bus įvykdyti čia ant žemės, jie bus įrodinėti iš patiės Tiesos šaltinio, Dievo žodžio. Kalbės J. R. Muzikantas iš New Yorko. Nepraleiskitę šios jums siūlomos progos.

Atsilankykite į Biblijos Tyrinėtojų paskaitas, Kalėdų dieną — gruodžio 25 d. 1957 m., lygiai 10 val. rytą (Lietuvių Auditorijoje, 3133 So. Halsted St., Chicago, Ill.). Įžanga veltui. Jokių kolektų nebus. (Skelb.)

Platina yra sunkesnė, negu auksas ar gyvas sidabras ir beveik dvigubai sunkesnė, kaip švinas.

Bedirbant, laimė bus atsiekta tik tuomet, jei darbas asmeniui bus visais atžvilgiais patrauklus ir malonus.

Dr. Phillip Polatin.

Girios paukštis į girią ir žiūri.

Tavern and Package Liquor Store
Includes building, 6 room apt. Stock, fixtures, 2 car garage. Priced to sell by owner.
Mr. Taylor HUmboldt 6-9863.

Business Opportunity

GAS station for lease—Texaco 3 bay, loc. 1438 W. 95th St. For infor. phone Mr. Gray LAfayette 3-5335 days days, or eves. SYcomore 9-5736.

FOR SALE — 328 acre farm Nr. Cambridge, Wis. $285.00 an acre. Land some of the best in State. Also 220 acres near Jefferson, 2 sets bldgs, 80 A near Helenville. $200 an acre. By owner Lloyd Schuld, Jefferson, Wis.

Real Estate for Sale

Atdara Šeštadieniais ir Sekmadieniais

Naujas mūrinis, pelningas namas. Kaina numušta greitam pardavimui. 1½ aukšto, 5 ir 3 dideli kambariai. Ąžuolinio medžio spintos virtuvėje, koklių (tile) prausykla, $10,000. Namas turi parsiduoti dabar. 1615 No. Lorel Ave. (5300 West).

Paukščiai Kvėpuoja ir Sparnais

Paukščiai turi ypatingą oro maišelių sistemą, išsišakojusią iš plaučių po visą kūną, bet labiausiai į sparnus, kur net kaulai yra tuščiaviduriai ir oro pripildyti.

Jei paukščio snapas yra užlipdytas ar užkimštas, jis visvien pajėgia kvėpuoti sparnais.

LABORATORY TECHNICIAN
Routine analysis, moisture tests, fasts, etc.
Some high school chemistry.
Advancement.
Food processing plant.
EStebrook 8-6000
MR. HELS

Amerikos pramonei 1870 metais tebuvo reikalingi tik 35 mineralai, bet šiandien jų jau yra naudojama virš šimto.

(Bank Positions)
Adding or
Bookkeeping Machine
Operators.
Experienced preferred, but not essential.
We will train.
5 day week.
Pleasant surroundings.
Opportunities for advancement.
Good starting salary.
SEE MR. COPELAND.
NATIONAL
BOULEVARD BANK
Wrigley Bldg.
400 N. Michigan
SUperior 7-2323.

STENOGRAPHER
$300 TO $325
AGE 25 TO 40

National manufacturer of beauty and barber equipment located on near north side needs a steady trained steno to work in their sales department. Dictation, soundscriber and IBM typewriter. Excellent salary, opportunity, 37½ hour week, profit sharing and many company benefits.

CALL MR. JAMES AT MICHIGAN 2-0200 FOR APPOINTMENT

EMIL J. PAIDAR CO. 1120 N. WELLS

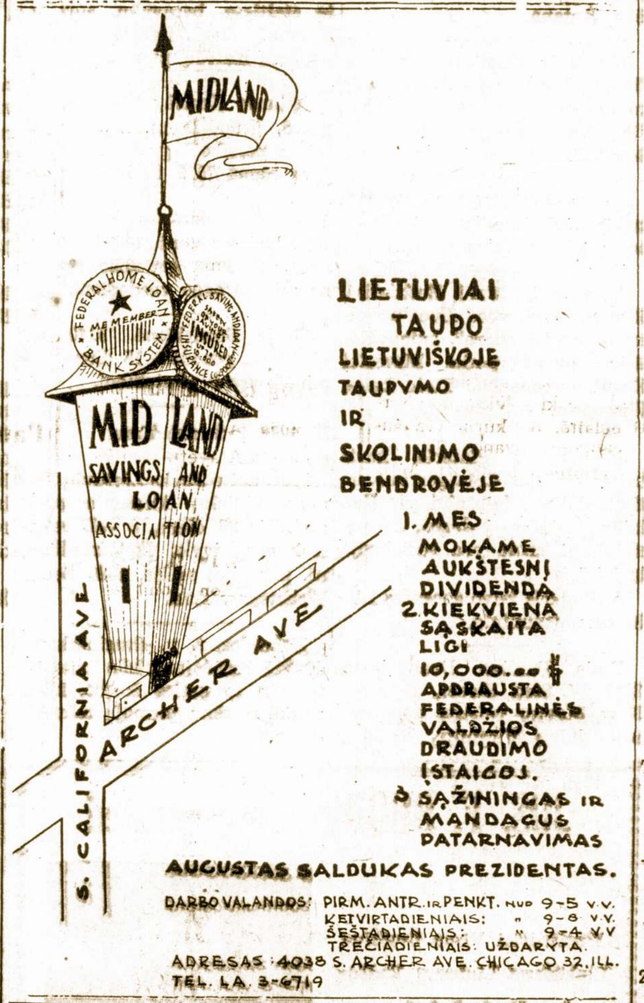

CRANE SAVINGS and Loan Association

2555 WEST 47th STREET LAfayette 3-1083

B. R. Pietkiewicz, prez.; E. R. Pietkiewicz, sekr. ir advokatas

Mokame aukštus dividendus. Kešiuojame čekius. Paduodame ir išperkame valstybės bonus. Taupytojams patarnavimai veltui.

ATIDARYKITĖ SĄSKAITĄ ŠIANDIEN. APDRAUSTA IKI $10,000

DARBO VALANDOS: pirmad. ir ketv. nuo 9 iki 8 val. vak. antradienį ir penktadienį nuo 9 iki 5; trečiadienį uždaryta o šeštadienį nuo 9 valandos iki vidudienio.

ATNAUJINAME NAMĄ!
DIDELIS PAVYZDŽIŲ PREKIŲ
IŠPARDAVIMAS
40% NUOLAIDA
Lovoms, Stalams, Lempoms, Parlor Setams Ir Šimtams Kitų Prekių

Taip pat didelis pasirinkimas naujausių ir moderniškiausių rakandų, TV, vėsintuvų, šaldytuvų, pečių, veidrodžių ir kt.

F. A. RAUDONIS ir N. BERTULIS, sav.

ROOSEVELT FURNITURE COMPANY
2310 W. Roosevelt Road
Telef. SEeley 3-4711
Krautuvė atidara sekmadieniais nuo 11 iki 4:30.

Season's Greetings
TO ALL!
ST. AGATHA,
3147 DOUGLAS BLVD.

Merry Christmas and A Happy New Year to All Our Friends
HORNBURG & SON
FUNERAL HOMES
8400 S. Ashland Ave. CE 3-4210
and
1145 West 31st St. LA 3-6645

Season's Greetings
From
PILSEN BREWING CO.
BREWERS & BOTTLERS
YUSAY PILSEN PREMIUM BEER
Chicago, Illinois

Season's Greetings
DR. WALTER SWIATEK
Optometrist
2209 Cermak Road
VI. 7-6592

Season's Greetings
To All Our Friends
TINNERS AUTO SERVICE
719 E. 39th Street
BO, 8-8568

Season's Greetings
From
BLACKIES PIZZERIA
755 S. Clark Street
WEbster 9-4837

A Merry Christmas & Happy New Year!
from
AUBURN GLASS CO.
1013 West 79th Street
RAdcliffe 3-5000

Season's Greetings
to All Our
CUSTOMERS and FRIENDS!
3053 N. Lincoln Ave.
LAkeview 5-9019

Season's Greetings From
The Father and Student Body
of The Cardinal Stritch
High School.
5831 West Strong St.

Best Wishes to Our Many Friends and Customers.
W. T. CHOJNACKI & SONS
HARDWARE
2900 S. 48th Ct. Cicero, Ill.

Season's Greetings
To All From
Citizens Savings & Loan Ass'n
3919 West 26th Street
Phone Rockwell 2-1264

SEASON'S GREETINGS
DR. JAMES F. WALLACE
6113 West Cermak Road
Chiropractic, Osteopathic
PHYSIOTHERAPY and X-Ray
Phone TOwnhall 3-2132

A Merry Christmas
& Happy New Year
To All Our Friends
and Customers
GRANT'S OPTICAL CO.
4618 S. Halsted Street
YArds 7-0141

Merry Christmas
TODAY NEWS REEL
THEATRE
62 W. Madison Street

Season's Greetings
To All Our Many Friends
and Customers
ELSTON AUTO
REPAIR SERVICE
4252 North Elston
INdependence 3-5956

Merry Christmas
TO ALL
from
CORCORAN FUNERAL HOME
6150 No. Cicero Avenue
PEnsacola 6-3833

SEASON'S GREETINGS
from
TODAY'S NEWS REEL
THEATRE

Holy Season's Greetings
TO ALL
St. Anthony's Parish
218 E. Kensington Chicago, Ill.

A Very Merry Xmas
From Frank Kissel
Your Buick Salesman
VAN MALE BUICK
71st and Western

Season's Greetings
To All From
ALLGAUERS RESTAURANT
6666 N. Ridge Road
JUniper 8-8600

MERRY CHRISTMAS
HAPPY NEW YEAR
From
Oak Lawn Trust & Savings Co.
5310 W. 95th St. Oak Lawn, Ill.
GArden 2-3500

Best Wishes for
A Very Merry Christmas and
A Happy New Year
to All Our Friends
ATLAS WRECKING CO.
OF CHICAGO
1330 So. Western Ave.
Chicago, Ill.
Bonded - Licensed - Insured
Contractors
TAylor 9-3214

SEASONS GREETING to ALL
from
Burr Oaks Nursing & Convalescent Center, Inc.
2426 W. Burr Oak Ave.
Mrs. S. Silvestrie
Blue Island, Ill. FU 8-2470

Season's Greetings
TO ALL!
HOTEL BELMONT
PHONE BITTERSWEET 8-2100
3172 North Sheridan Road
CHICAGO 11, ILLINOIS

Linksmų Kalėdų Švenčių
Mūsų Draugams ir
Kostumieriams!
KAR'S 5 & 10 STORE
4347 N. Central
Phone MU. 5-7060
Atdara sekmadieniais ir Šventėse nuo 9 ryte iki 6 p.p.

6048 S. Fairfield Ave.

Apžiūrėjimas Namo.
Sekmadienį 2—5 popiet

4 mieg. kambarių ranch namas; TV kambarys šeimai; didelė virtuvė su kabinetais; ąžuolinės grindys; kilimai ištisai; aukštas beizmentas. Automatinė alyvos šiluma. Lotas 40x125. Galite apsigyventi. Kaina $29,950. Galite gauti morgičių ar seną namą įmokėjimui.

Telefonuokite Al. Ropa, HAymarket 1-5500 dienomis, ar SEeley 3-6346. Brokerių tarpininkavimas pageidautinas.

The American Ship Building Co.
Skubiai Reikalauja
- Riveters
- Machinists
- Welders

(pirmai ir antrai pakaitai)
Aukščiausias atlyginimas $2.51 į valandą. Apmokomos atostogos ir šventės. Hospitalizacija. Kreipkites
101-st St. & Calumet River
(Rytinėje upės pusėje)
Chicagoje.

Atlikti bandymai parodė, jog senesnių (nuo 70 iki 80 metų amžiaus) mokslo žmonių atmintis yra silpnesnė, negu jaunesniųjų.

KAS NAUJO CHICAGOJE

Ir Jos Artimose Lietuviškose Kolonijose

Kalėdų Šventės Chicagą Pasitiks Linksmai

Kaip matyti, tai šios Kalėdų šventės bus šauniai sutiktos ir palydėtos mūsų mieste. Geros nuotaikos niekur netrūksta ir visi laukia atvykstančio Santa Claus. Prieš šventes krautuvės bus pilnos žmonių, perkančių įvairias dovanas savo artimiems ir draugams. Atrodo, jog prieš-kalėdinis biznis gaės viršyti pereitųjų metų.

Kaikurie laukia balto sniego, kuris papuoštų miestą ir pelangvintų keliauti Kalėdų Diedukui. Bet paskutinėmis dienomis galim susilaukti ir sniego. Bet kaip tai nebūtų, žmonės linksmai pasitiks Kalėdų šventes.

P-nia J. Kriščiūnas Atžymės Savo Gimtadienį

Gyvenanti Beverly Shores, Ind., p-nia Josephine Kriščiūnas šį sekmadienį, gruodžio 22, celebruos savo gimtadienį. Jos dukrelė Kristina Austin atžymės tą įvykį savo namuose, 5717 S. Peoria, surengdama gražią puotą, kurioje dalyvaus daug artimųjų draugų.

-Pnia Josephine Kriščiūnas yra žmona gerai žinomo mūsų veikėjo Charles Kriščiūno.

Rež. Ipolitas Tvirbutas Atvyko Paviešėti

Žinomas režisierius Ipolitas Tvirbutas atvyko iš Hartford, Conn, kuriam laikui poviešėti Chicagon. Jis yra sustojęs pas pp. Eleną ir Česlovą Rukuižus, 6501 W. 27th Place, Berwyn, Ill.

Galimas daiktas, kad režisierius Ip. Tvirbutas įvykdys kurio nors veikalo Chicagoje pastatymą.

Iki 1944 m. jis buvo Šiaulių Miesto Teatro vyriausias režisierius.

Mokės Aukštesnius Dividendus Už Padėtas Sutaupas

Standard Federal Savings ir Mutual Federal Savings padidino dividentą už taupomus pinigus. Dabar bus mokama 3 ir trys ketvirtadaliai nuošimčio. Tas, beabėjo, paskatins mūsų tautiečius prie didesnio taupymo.

Susilaukė Dukrelės

Marquette parko prekybininkas Jurgis Janušaitis, gyvven. 2515 W. 69th gatvė, gruodžio m. 12 dieną susilaukė šeimos prieauglio. Jurgio žmonelė Southtown ligoninėje pagimdė gražią ir sveiką dukrytę. Žmona ir dukrytė jaučiasi gerai ir šiomis dienomis apleis ligoninę.

J.

Serga Domicelė Preidienė

Gyvenanti Calumet Cit, Ill., p-nia Domicelė Preidienė yra užklupta ligos, bet jos sveikata gerėja ir Naujus Metus tikisi pasitikti smagesnėje nuotaikoje.

P-nia Stella Conrad Džiaugias Tuo Įvykiu

Kalėdų šventės bus dar linksmesnės p-niai Stellai Conrad, dar tuom, kad ji dar sykį gali pasididžiuoti savo "grand-ma" arba bobutės titulu. Mat, šiomis dienomis jos dukra Kostancija ir žentas Tamas Marco, 5311 S. Kildare Ave., susilaukė dukrelės. Jie dabar turės savo šeimoje du sūneliu ir vieną dukrelę.

Naujagime džiaugiasi taip pat Kostancijos tėvai ir seutė Gill.

John Pakel Įteikta Ypatinga Dovana

Teko patirti, kad Kalėdų Diedukas prisiuntė aplinkiniais keliais ypatingą dovaną p. John Pakel, prezidentui Chicago Savings and Loan Ass'n. Nors pats Kalėdų Diedukas važinėjasi rogėmis, bet p. Pakel jis įteikė elektrikinį vežimuką vežioti golfo įrankius žaidimų aikštėse.

Nuo ko yra toji dovana, p-nas Pakel dar nepatyrė. Tas gal tik vėliau paaiškės.

Išvyko į Californiją

Žinomas mūsų tautietis A. Kazanauskas, 5117 W. Diversey, išskrido su žmona į Los Angeles, Cal. aplankyti ten gyvenantį savo sūnų.

Surengė Išleistuves Vykstančiai į Hawaii

Pereitą sekmadienį, p-nios Marijonos Norvilienės namuose, 5537 Farragut Ave., buvo surengtos išleistuvės p-niai Nellie Bertulis, keliaujančiai į Hawaii salas.

Dalyvių tarpe buvo p-nia Raudonienė, p-nia Černauskienė, p-nia Čepulienė, p-nia Raillienė, p-nia Kuprienė iš Melrose Park, p-nia Kupčiūnienė, iš Waukegan, Ill., p-nia Šriubienė ir kitos.

Išvykstančiai palinkėta laimingos kelionės ir įteikta dovanų.

Pagerbė Mirusį Klubo Narį Joną Aušrą

Pereito trečiadienio susirinkime Humboldt Park Lietuvių Klubas pagerbė mirusį savo narį Joną Aušrą, gerai žinomą tautietį North Side apylinkėje.

Jonas Aušra mirė Veterans Research ligoninėje, sulaukęs 70 metų. Jis išdirbo 36 metus kaipo Schlitz alaus išvežiotojas ir visą gyvenimą dalyvavo lietuviškoje veikloje.

Dalyvavo Taupymo Bendrovių Suvažiavime Chicagoje

ings and Loan Lgos konvencijoje, Conrad Hilton viešbutyje, Jonas Kazanauskas ir adv. Antanas Lapinskas atstovavo Mutual Federal Savings bendrovę.

Paminėjo Vedybinio Gyvenimo Sukaktį

Pereitą šeštadienį žinomi mūsų tautiečiai Silvestras ir Marijona Zolpiai, 3554 S. Halsted St. atžymėjo 44 metų vedybinio gyvenimo sukaktį, susilaukdami daug sveikinimų ir gerų linkėjimų.

Jiedu iš jaunų dienų nuoširdžiai darbuojasi lietuvių tautinėje ir kultūrinėje dirvoje, niekad nepavargdami, niekad neapsivildami.

Neteko Darbo Šioje Prekių Perkrovimo Stotyje

Mažėjant darbui Wabash geležinkelių prekių perkrovimo stotis nuo šių metų gruodžio mėn. 10 dienos atleido 15 darbininkų. Į atleistųjų skaičių pateko ir šie lietuviai: K. Žukauskas, St. Grebliauskas, L. Žukauskas, A. Olšauskas. A. Dačys, A. Obrikaitis ir A. Zukas.

Tai jau trečias atleidimas šį rudenį. Kaip girdėti ir dar ruošiamas sąrašas naujam atleidimui.

TRUMPOS ŽINIOS

Adv. Petras ir Antoinette Gaudai išsiuntinėjo savo prieteliams ir pažįstamiems labai originalaus svekinimo atvirutes. Jose buvo spalvotos nuotraukos kiekvieno, kuriam atvirutė buvo siunčiama.

Mat, adv. Gaudas yra gabus fotografas ir nuotraukas atliko metų eigoje.

Stanley Balzekas, Lietuvių Chamber of Commerce pirmininkas, buvo pasikvietęs į savo rezidenciją tos organizacijos direktorius Kalėdų viešnagei. P-nia Emilija Balzekas puikiai pavaišino visus svečius.

Katrė Kaminskienė, Riverside, Ill., sunkiai serga. Šiuo metu ji randasi Billings ligoninėje, kambarys 402 C. Pažįstami prašomi ją aplankyti.

Julius ir Theodora Kuzai pasiuntė lėktuvu lietuviško ragaišio ir dešrų Antanui ir Rozalijai Janušauskas, gyvenantieims Yucaipa, Cal. Tokių dalykų jie ten neužtinka.

Vito Mason-Mašinauskas, 7320 So. Campbell Ave., išskrido į Calimesa, Cal., aplankyti savo tėvą Antaną.

Juozas ir Domicelė Moliai, 7119 S. Washtenaw Ave., išvyko dviem mėnesiams į Tampą, Flą. Jų adresas yra Route 2, Box 727.

Stasys Joninas, 1707 N. Pulaski Road, iškeliavo porai mėnesių į New Orleans, La.

Antanas ir Marė Endziuliai, 5610 S. Maplewood Ave., užprenuveravo "Sandarą" kaipo Kalėdų dovaną p-niai Marcelai Kaval, gyvenančiai Twin Lake, Wisconsin.

Aleksandras Plateris, kuris baigia studijas Chicagos universitete daktaro laipsniui, yra šiuo laiku pasinėręs į darbą. Jo pasirinktoji sritis yra sociologija ir teisė.

A. Plateris buvo docentas Lietuvos universitete.

P-nia Paulina Drangelienė, 2642 W. 63rd Street, išvyko į New Mexico valstiją aplankyti savo dukrą Virginiją, žentą ir du anūkus. Ji išbus ten ketvertą savaičių.

A. J. Mosgeris užrašė Sandarą kaipo dovaną Kalėdoms Adomui ir Barborai Slemnams, 9038 S. Bishop St. Beje, p-nai Slemnai paminėjo savo gimtadienius. Jie yra seni tos apylinkės gyventojai.

Dr. Richardas Gelzaitis, kuris yra nuolatinis gydytojas Chicago Hospital, 812 E. 49 Street, daug pagelbsti tiems savo tautiečiams, kurie neišgali sumokėti už medikališką patarnavimą.

P-nia Valerija Mankus, 2230 W. Cermak Road, neseniai paminėjo savo gimtadienį, susilaukdama daug sveikinimų ir linkėjimų.

P-nai Petras ir Valerija Mankai jau 44 metai yra drabužių siuvimo ir taisymo biznyje ir visą tą laiką išgyveno West Side, garsiame lietuvių centre.

Dr. Vinco ir Aleksandros Raslavičių sūnus Aleksandras baigia dviejų metų medicinos kursą Dartmouth Medical School, N. H., o paskiau tęs mokslą Harvardo universitete.

Jonas ir Jennie Batkins, 7119 S. Campbell Ave., gavo nuo saviškių gražių dovanų: aštuonytę staltiesę, baravykų, sūrį ir aguonų. Visa tai galės būti panaudota Kalėdų puotai.

Antanas Kuncė, 1440 W. 69 gatvė, gruodžio m. 2 dieną su šeima persikėlė gyventi į nuosavą namą 7019 S. Maplewood Ave.

L. Dainauskienė, 4355 South Rockwell Ave. gruodžio 9 dieną minėjo savo vardadienį.

Sofija Stasiskienė, 3140 W. 42 Place, gruodžio 15 dieną paminėjo savo gimtadienį.

Kviečia į Susirinkimą

Marquette Parko Lietuvių Namų Savininkų Draugijos susigruodžio 26 dieną, 8 val. vakarinkimas įvyks ketvirtadienį, re, parapijos salėje, 6820 South Washtenaw Ave.

Kalendos, t. y. dvasininkams duoklė kalėdojant, kilo nuo lotyniško to paties žodžio, kuris reiškė romėnų pirmąją mėnesio dieną.

Nauja Maž. Lietuvos Bičiulių Draugijos Valdyba Yra Tokia

Metinėje sueigoje, kuri įvyko pereitą šeštadienį, Lietuvių Auditorijoje, Mažosios Lietuvos Bičiulių Draugijos, dalyvavo skaitlingas būrys narių ir svečių. Rašytojas Petras Babickas laikė įdomią paskaitą apie lietuvių ryšius su Baltijos jūra.

Vėliau sekė vaišės ir valdybos rinkimai. Pirmininku išrinktas Jonas Gaižutis, vicepirmininku Antanas Gintneris, sekretoriu Antanas Bučmys, iždininku Fabijonas Valinskas. Valdybos nariai: Dr. Kęstutis Aglinskas ir Jonas Valaitis. Revizijos komisiją sudaro: Dr. M. Nasvytis, A. Žalpys, V. Stulpinas, P. Dirkis, P. Bagdonas.

Alekso Gedvilo Vienų Metų Mirties Sukaktuvės

Prieš metus laiko mirė Aleksas Gedvilas, anksčiau gyvenęs Chicagoje, o vėliau persikėlęs į New Buffalo, Mich. Tą liūdną sukaktį atžėmėjo jo žmona Vincentė, dukra Adeline Rockey, sūnus ir marti Richardas ir Adeline Gedvilai.

Ji Laimėjo Čempionatą Pralenkdama Vyrus

Pasirodo, jog "bowling" (rutulio) žaidime moteris gali suvaryti į ožio ragą ir daugelį vyrų. Taip neseniai atsitiko su p-nia Matilda Lovick, 3316 S. Halsted St., kuri Legion Lanes Bowling konteste pralenkė arti 400 vyrų žaidėjų ir laimėjo $350.

Išdaužė Didelius Langus Trims Namams Brighton Parke

Prieš keletą dienų trims baigiamiems vieno lietuvio kontraktoriaus statyti namams, prie 45 Place ir Rockwell St., kokie nors padaužos išdaužė didelius. brangius langus. Tie namai jau buvo baigti statyti iš lauko, bet reikėjo dar atlikti kaikuriuos darbus viduje.

Klauso Radio Iš Užjūrio

Jonas Gradinskas, žinomas televizijos bei radio specialistas ir prekybininkas, pradėjo demonstruoti naujuosius modelius ir vakarais prisirenka pilna krautuvė žmonių klausytis Vilniaus radią. Iš tų programų įdomu sekti Lietuvos gyvenimą.

V. K.

Ona Literskienė Paruošia Kalėdines Vaišes

Jeigu norite apsirūpinti geromis Kūčių ir Kalėdų "patriovomis" arba vaišėmis, tai užeikite į Onos Literskienės maisto krautuvę, 3146 S. Halsted St., ir ten rasite jos pačios paruoštų arba importuotų valgių. P-nia Ona Literskienė yra gera tos srities specialistė.

Anglijos ūkininkai tiki prietarui, kad Kalėdų dieną saulei šviečiant, susilauks rudenį gausaus obuolių derliaus.

Tikisi Prieš Kalėdas Sugrįžti Namo

Čėsė Kalinauskienė, 1306 S 51 Ave., šiuo metu randasi Loretta ligoninėje, bet iki Kalėdų ji tikisi sugrįžti namo.

Ji buvo sužeista prie 14-tos gatvės ir 50 Ave., važiuojančio troko, kuris parmušdamas ją, sužalojo galvą ir įlaužė rankos kaulus.

Didelė Konkurencija

—Girdėjau, jog daug kalbėjusi Jurgaičio papūga pastipo.

— Taip, tai įvyko neužilgo po jo vestuvių.

— Matyt, tas paukštis negalėjo atlaikyti Jurgaitienės konkurencijos.

Gražių Ypatybių Šiose Šventėse Niekur Netrūksta

LIETUVIŲ TAUPYMO IR SKOLINIMO Bendrovių Lygos Nariai

FEDERAL SAVINGS AND LOAN INSURANCE CORPORATION — SAFETY OF YOUR SAVINGS INSURED UP TO $10,000.

Kiekvieno Taupymai Apdrausti Iki $10,000.00 ir Paskolos Ant Namų Duodamos Lengvomis Sąlygomis.

CHICAGO SAVINGS & LOAN ASS'N
6245 South Western Ave. Chicago 36, Ill.
GRovehill 6-7575

CONTINENTAL SAVINGS & LOAN ASS'N
4559 South Paulina Street Chicago 9, Ill.
YArds 7-0145

CRANE SAVINGS & LOAN ASS'N
2555 West 47th Street Chicago 32, Ill.
LAfayette 3-1083

DISTRICT SAVINGS & LOAN ASS'N
3430 South Halsted Street Chicago 8, Ill.
CLiffside 4-0104

MIDLAND SAVINGS & LOAN ASS'N
4038 Archer Avenue Chicago 32, Ill.
LAfayette 3-6719

ST. ANTHONY SAVINGS & LOAN ASS'N
1447 South 49th Court Cicero 50, Illinois
Tel.: TOwnhall 3-8131 ir 8132

UNIVERSAL SAVINGS & LOAN ASS'N
1800 South Halsted Street Chicago 8, Ill.
HAymarket 1-2028

JOS. F. BUDRIK, Incorporated

Nuoširdžiai Visus Sveikina Linkėdami Linksmų Kalėdų Švenčių ir Laimingų Naujų Metų Visiems Lietuviams!

Visas Budriko biznio įstaigos Štabas

Jos. F. Budrik, Pres.

Budriko Radio Valanda: Gyvi lietuviški artistai ir aštuoni patyrę muzikantai. Iš Radijo Stoties WHFC — 1450 kiloc. Kiekvieną ketvirtadienį nuo 6 val. iki 7 val. vakare.

Kalėdų Švenčių Proga

Didelis Išpardavimas

GAUTAS DIDELIS KIEKIS NAUJŲ

RŪBŲ ir BALTINIŲ, vyrams, moterims, vaikams ir namų reikalams, kaip tai: paklodžių, užvalkalų, rankšluoščių ir kt. SUMAŽINTOMIS KAINOMIS PIRKSITE LIETUVIŠKOJE

JOSEPH'S DRY GOODS STORE

3218 SO. HALSTED ST., CHICAGO 8, ILLINOIS

Ar Jūs esate toks LINKSMAS? Jei ne, tai pradėkite TAUPYTI ŠIANDIEN!

Mutual FEDERAL Savings and Loan Association

Chartered and Supervised by the U.S. Government

2202 W. Cermak Road
Chicago 8, ILL.
VIrginia 7-7747

INSURED SAVINGS — Federal Savings and Loan Insurance Corporation — SAVINGS INSURED UP TO $10,000

Didelius Nuošimčius Mokame Nuo 1905 Metų

Partrauksime Jūsų pinigus iš kitur, jei atnešite savo banko knygutę.

Pinigams padėti nereikia važinėti. Juos galite pa siųsti paštu. Mes apmokėsime pašto išlaidas.

JOHN J. KAZANAUSKAS, Prezidentas

ĮSTAIGOS VALANDOS: Kasdien nuo 9-tos ryto iki 5 val. vakaro. Ketvirtadieniais nuo 9-tos ryto iki 8 val. vakaro. Šeštadieniais nuo 9-tos val. ryto iki 1 valandos po pietų. Trečiadieniais visai neatidaroma