MIDWEST
INTER-LIBRARY
CENTER
CHICAGO

SANDARA
THE LEAGUE
LITHUANIAN NEWSPAPER

SANDARA
Published by the
Lithuanian National League
of America
Consisting of 100 Branches Located
in all Principal Cities of the
United States.
820 W. 33rd St., Chicago 8, Ill.
Phone YArds 7-4789

VOL. XLV. PENKTADIENIS, SAUSIO- JANUARY 3 D., 1958 M. No. 1

Sovietai Vėl Perša Neitralę Zoną Vidury Europos

BRUOŽAI

Rašo V. G.

LAUKSIME SEKANČIOS — LIETUVIŠKOS ŠVENTĖS

IR GANDRAI EUROPOJE GALI GREIT IŠNYKTI

KAS GI YRA TOJI "LAIMĖ", KURIOS VIENI KITIEMS LINKĖJOME?

Praleidę dvi dideles šventes — Kalėdas ir Naujuosius Metus, dabar lauksime kitos, tikrai lietuviškos šventės — Vasario 16 dienos, kurioje atžymėsime 40 metų sukaktį nuo atsistatymo nepriklausomos Lietuvos.

Nors ši šventė nebus taip triukšminga, kaip praėjusios, bet jos reikšmė nėra menkesnė už anųjų, ypač šiais laikais, kuomet Lietuva vėl yra pavergta, o jos žmonės velka sunkų raudonų maskolių jungą. Paminėjimai Vasario 16-tos jungiasi su mūsų pastangomis išlaisvinti tėvų kraštą, užtikrinti jam šviesią ateitį, o tai jau savaime teikia tai šventei ypatingo kilnumo ir gilesnės prasmės.

— o —

Su pradžia šių metų prasidėjo ir Amerikos Lietuvių Tarybos vajus sukelti lėšų vedamai kovai už Lietuvos laisvę. Visi mūsų tautiečiai privalėtų paremti tą vajų duosniomis aukomis. Be medžiaginių išteklių būtų neįmanoma atlikti svarbesnių žygių laisvinimo srityje. Nepaisant į visas kliūtis ir sunkenybes, su kuriomis dabar tenka susidurti, mes negalime kapituliuoti ir sudėti ginklus vien tik dėl to, kad pritrūkstam lėšų.

Žmonių laisvė yra brangesnė ir už pinigą. Taigi, nesigailėkime cento, kito parėmimui Amerikos Lietuvių Tarybos, kuri dirba kad Lietuva vėl būtų laisva.

— o —

Galimas daiktas, jog neužilgo Europoje išnyks visiškai gandrai. O kas ci juos taip nemielai širdingai naikina? Pasirodo, jog ne kas kitas, o pačios Jungtinės Tautos. Ir štai kokiu būdu. ---

Kaip jau žinoma, žiemai besiartinant, gandrai išskrenda į šiltesnius kraštus ir daugiausiai susispiečia palei Nilo upę, Egipte. Prieš porą metų Jungtinės Tautos nusprendė apvalyti Nilo upės pakrančius nuo vabždžių. Pradėta apšvirkšti nuodingom dujom ištisus plotus. Atskridę gi iš svetur gandrai ir lesdami užnuodytus vabzdžius, patys užsinuodija ir žūsta. Jau šią žiemą priskaityta tose vietovėse tūkstančiai pastipusių gandrų.

— o —

Paleckinė švietimo "ministerija" Vilniuje pradėjo leisti žurnalą "Mokslas ir Gyvenimas". Iš to pavadinimo galėtum pamanyti, jog jame tilpsta bent kiek rimtesni raštai, nesurišti su partine propaganda. Dėja, taip nėra. Tas leidinys niekuom nesiskiria nuo kitų bolševikiškų leidinių ir ištisi jo puslapiai užkimšti bolševikišku šlamštu.

— o —

Naujų Metų proga daug kas palinkėjo mums "didžiausios laimės"; to paties mes linkėjome ir kitiems. Bet jeigu kas paklaustų mūsų: kas gi yra toji laimė? — atsakyti nebūtų lengva. Kiekvienas turi apie tai skirtingą nuovoką.

Bet sudėjus viską į krūvą, pastebėtumem, jog didžiausia laimė, tai būti sveikam. Paskiau seka pasitenkinimas savimi, darbas, šeima, kilnesni siekimai ir ne skurdžios gyvenimo sąlygos. Kraštutinis egoistas, gyvenąs vien tik sau, niekad nebūna laimingas. Tas gi, kuris gelbsti kitiems atsiekti laimės, greičiau suranda ją ir pats.

— o —

Du anglai, M. F. Stanley ir P. G. Gregory, kurie priklauso britų Royal Automobile Club, buvo linkę tikėti, jog raudonasis "rojus" Sovietuose ištikro yra pilnas visokių negirdėtų, neregėtų gėrybių. Nebeliskentę, jie abu nusprendė aplankyti tą kraštą ir savo akim pamatyti tą "nuostabią pažangą", kurią padarė komunistinė sistema. O vėliau gi, tą viską jie buvo užsimoję papasakoti savo tautiečiams.

Bet kai jiedu grįžo į Angliją, daugelio nusistebėjimui, jie nupiešė visai kitokį vaizdą. Savo ilistruotoje brošiūroje "To Russia and Back", kuri neseniai pasirodė Londone, jie atidengė gilų nusivylimą tuomi komunistišku "roju". Pasak jų, tarp to, ką skelbia raudonųjų propaganda ir kaip ištikro atrodo šiandieninė Rusija, esanti tikra praraja.

— o —

Įdomu, kad tie du anglai, vykdami automobiliu į Maskvą, pervažiavo ir pietinę Lietuvą. Keliai ten esą blogi, judėjimas menkas, o privatinių automobilių nesimato. Valstiečių namai atrodo apšepę, sunykę, bet kur ne kur, prie pat vieškelių pastatytas ir gražesnis mūrinis namas, su gėlių darželiais. Bet tai tik propagandos tikslams — apgauti svetimšalį.

Trumpam laikui jie buvo apsistoję Minske. To miesto gyventojai atrodo suvargę ir skurdžiai apsirėdę. Prekės yra labai brangios, o pasirinkimas labai mažas. Užtikti maisto produktų krautuvėje labai sunku, o jei ir gauti, tai reikia mokėti nesvietiškas kainas. Panašiai esą ir Maskvoje. Rusijos žmonės netiki, kad Vakaruose privatūs asmenys galėtų turėti automobilius.

Chicagoje Mirė Jonas Rinkevičius

Buvo Žinomas Knygų Leidėjas Lietuvoje

Trumpą laiką sirgęs, Chicagoje pereitą ketvirtadienį mirė Jonas Rinkevičius, kuris nepriklausomoje Lietuvoje turėjo knygų leidyklą ir buvo įsijungęs į kitokius biznius. Prieš pirmąjį pasaulinį karą jis buvo Martyno Kutkos spaustuvės vedėjas Vilniuje.

Pastaruoju laiku jis dirbinėjo "Laisvos Lietuvos" laikraščio ofise. Bet del pergyventų sunkenybių, jo sveikata vis silpnėjo ir pereitą savaitę jis buvo nuvežtas į ligoninę, kurioje jis ir mirė.

Padidės Kariniai Užsakymai

Washington, D. C. — Pentagono įstaigų pranešimu, jau pirmoje 1958 metų pusėje karinės įstaigos pagreitins ir padidins raketų, bombnešių ir karo laivų užsakymus. Įvairios įmonės tokių užsakymų gaus net už dešimt bilionų dolerių jau per pirmą pusmetį.

Tenka priminti, kad karinių tikslų išlaidos per visus 1958 metus siekė net 18 bilionų dolerių, tuo tarpu, kai 1957 metais karo reikalams iš viso buvo išleista dvylika bilionų dolerių.

Greitieji sprausminiai JAV lėktuvai F104A Starfighter išstatyti Palmdale, Calif., pasiruošę išskristi į savo paskyrimo vietas aviacijos gynybos postuose.

Romoje Fejerverkai Sužalojo 50 Žmonių

Italijos sostinė Naujus Metus sutiko su gausiais fejerverkais, kurių Romoje dar niekad nėra buvę.

Pasekmė: penkiasdešimt žmonių buvo sužeista.

Holandų Princesė Gavo Dovanoms Kiaulytes

Austrijoje viešinčios holandų princesės Irena ir Margarita, Naujiems Metams gavo tradicines dovanas "laimės kiaulytes".

Tos abi kiaulės yra gyvos ir nemažos. Princesės pažadėjo jas su savim pasiimti į Holandiją, nes nenori atsiskirti su laime.

Turi Neblogą Apetitą

Pasaulinis valgymo čempijonas, anglas Joe Steele, berungtyniuodamas, suvalgė 7 pėdų 18 colių ilgumo dešrą.

Sakosi, būtų dar daugiau suvalgęs, jei prieš porą valandų netektų valgyti "sunkių pusryčių".

Tikri Dvynukai Gimė Skirtingais Metais

Mrs. G. Gilbert iš Rushville, Ind. pagimdė dvynukus, kurių metrikuose bus užrašyti skirtingi gimimo metai.

Duktė gimė 12 minučių prieš Naujus Metus, o sūnus 3 minutės po vidurnakčio, t. y. jau 1958 metais.

Iš Lenkijos į Izraelį Emigravo Daug Žydų

Kaip praneša Žydų telegrafo agentūra, per 1957 metų iš komunistinės Lenkijos į Izraelio valstybę emigravo 29,000 žydų tautybės žmonių.

Tas pačias žinias pativirtina ir Lenkijos statistikos įstaigos.

JAV-ių geležinkelių bėgių ilgis iš viso sudaro 241,000 mylių.

Įspėja, Jog Žemės Turtų Eikvojimas Ilgainiui Liūdnai Užsibaigs

Mokslininkas Dr. William L. Thomas sako, jog ateinančios kartos mūsų laikotarpį vadins "auksine išlaidumo gadyne".

Ir toliau vykdant žemės turtų dabartinį išnaudojimą, naturalūs žaliavų šaltiniai greit turės visiškai išnykti. Dar bus blogiau, jei Amerika ir Rusija nesusilaikys pramoninti savo įtakoje esančių kraštų. Pramonė pareikalaus tiek daug žaliavų, kad netrukus išseks visi esami jos šaltiniai, teigia Dr. Thomas.

Jis taip pat įspėja, jog žemės turtų ribotumas neleidžia visiems pasaulio žmonėm džiaugtis civilizacijos atsiekimais.

Tyrinės Pabrangimą Laikraštinio Popierio

Teisingumo Departamentas jau kuris laikas tyrinėjo laikraštinio popieriaus kainas, kurios vis nesiliauna kilti. Tie tyrinėjimai turi tikslą paruošti valdiškas teismo bylas prieš popieriaus fabrikų suokalbius ir monopolį.

Tardymai buvo pradėti po to, kai buvo gauta daug skundų, kuriais popieriaus gamybos įmonės kaltinamos susitarimais kelti laikraštinio popieriaus kainas.

Teismo byla ir dėl anti-monopolinių skundų sprendimas galės įvykti po dviejų-trijų mėnesių.

Pasirodo, Jog Žiema Užklupo ir Floridą

Žiema su tikrais šalčiais, atslinkusi į Amerikos vidurinius vakarus prieš pačius Naujus Metus, pamažu stumiasi ir pietų linkui.

Georgia valst. ir Floridoje jau reiškiasi rytmečio šalnos. O Tampa, Fla. vienu metu temperatūra buvo nukritusi net iki 15 laipsnių.

Kukuosi, gegute, nekukuosi— vis pavasaris bus.

Jie Savotiškai Sutiko Naujuosius Metus

Du jauni vokiečiai alpinistai, aštuoniolikmetis George Ekmann ir dvidešimties metų Herbert Bumbartner, nutarę naujuosius 1958 metus sutikti aukšto kalno viršūnėje, pasiekė netoli Bolzano, Italijoje, vadinamo "Pelėda" kalno aštragalį, kuris yra iškilęs 10,500 pėdų. Šio kalno viršūnėje jiems ir pavyko pasveikinti atėjusius Naujus Metus.

Amerikiečiam Šampanas Jau Pradeda Patikti

Šampano Amerikoje gamintojai tikisi, jog 1958 metai bus jiems labai pelningi, nes amerikiečiai vis labiau yra linkę ragauti šį putojantį gerimą.

Tarp kitko, šiais metais amerikoniško šampano gamybos pramonė mini šimtmetį nuo įsikūrimo.

Gyvas Bet Negyvena

Londono 74 metų gyventojas David Mayes negalį gauti senatvės pensijos, nes tėvai užmiršo užregistruoti jo gimimą.

— Kaip atrodo, skundžiasi senelis, valdžia, turbūt, mano, jog aš iš viso negyvenu.

Kai Viską Atima, Tai Nesiskubina ir Kulti

Vilniaus radiofonas valandėlėje žemės ūkio darbuotojams nusiskundė, kad "daug kur kuliama labai lėtai ir pamirštamas sėklų fondų sudarymas". Kai kuriuose kolūkiuose esą iškulta vos trečdalis viso derliaus.

Dėl ko kolūkiai delsia kūlimu, Vilniaus radijas nepasakė. "Nemaža Tauragės, Kretingos ir kitų rajonų kolūkių supilti grūdai yra nešvarūs. Jų valyti niekas neskuba". Kolūkiečiai įspėjimui veislinių grūdų nepanaudoti pašarui.

Kur širdžiai patinka, ten ir kūnas pilnėja.

Maskva Bando Suktai Išgauti Pripažinimą Pavergtų Šalių

Vakaruose Visgi Atsiranda Pritarėjų Chruščiovo Manevrams

Sovietų politiniai manevrai pastaruoju laiku buvo nukreipti į tai, kad išgauti iš vakarinių valstybių pripažinimą esamos padėties Europoje. Savo laiškuose, kuriuos išsiuntinėjo Bulganinas, Sovietų premieras, visiems NATO arba Šiaurinio Atlanto sąjungos nariams, buvo iškeltas pasiūlymas "stabilizuoti" dabartinį Europos padalinimą, pravedant neutralę zoną ir nuginkluojant visą Vokietiją. Panašias propozicijas nuolat pakartoja ir dabartinis Kremliaus diktatorius Nikita Chruščiov. Sovietai sutiktų ištraukti savo kariuomenę iš tokios zonos jei amerikiečiai pasitrauks iš vakarų Vokietijos ir likviduos esančias Europos pakraščiuose bazes.

Savaime suprantama, jog Maskva pasilaikytų tą "neutralę zoną" savo politinėje kontrolėje; išimtį gal būt sudarytų tik rytinė Vokietija, kuriai būtų leista tam tikromis sąlygomis susijungti su vakarine dalim. Baltijos kraštai, Lenkija, Čechoslovakija, Vengrija ir kitos pavergtos šalys pasiliktų, kaip ir buvo, raudonų maskolių slastuose.

Keista, kad šiai Chruščiovo machinacijai atsiranda pritarimo ir vakariečių tarpe. Anglų darbiečių vadas Gaitskell, jo dešinioji ranka Aneurin Bevan, o taip pat ir buvęs amerikiečių ambasadorius Maskvoje kiek išgalėdami remia "neutralios juostos" projektą. Bet kaip prezidentas Eisenhower, taip ir valstybės sekretorius Dulles nesivaduoja iliuzijomis ir visus Chruščiovo projektus numes į gurbą.

Vak. Vokietija Parodė Aiškų Stebuklą Biznio Išvystyme

Bet Su Tuo Gerbuviu Ima Reikštis ir Pavojaus Ženklai

Vakarų Vokietijos kanclerio Adenauerio valdžia, vokiečiai pramonininkai, bankininkai, prekybininkai ir eiliniai piliečiai įvykdė ekonominį stebuklą. Gerbuvis atėjo į vokiečių sugriautus ir jau moderniškai atstatytus miestus. Per aštuonius metus išdygo 4,2 milionai įvairių namų bei pastatų. Apie 16,000,000 žmonių, t. y. trečdalis visos vakarų Vokietijos gyventojų persikėlė gyventi į tuos naujai pastatytus namus.

Vokietijos atsistatymas galėjo būti įvykdytas dėl dviejų pamatinių priežaščių: organizuotumo ir didelio darbštumo.

Šiuo metu vakarų Vokietija per metus eksportuoja įvairių savo gaminių net už 9 bilionus dolerių. Bedarbių tėra tik 2,1%, bet juos sudaro dėl kurių nors priežaščių darbui netinką piliečiai. Vokietijai apskritai gi stinga darbo jėgos.

Šiandien vokiečiai suvartoja dvigubai daugiau jautienos mėsos, pieno, alaus bei vyno, trigubai daugiau kiaulienos, kiaušinių, riebalų, arbatos ir kavos, negu 1949 metais.

Vakarų Vokietija jau pralenkė Angliją plieno gamyba: jau gamina per metus 25 milionus tonų, tuo tarpu, kai anglai tešigali produkuoti tik 20,6 milionus plieno tonų.

Vakarų vokiečiai turi šešis bilionus dolerių svetimomis valiutomis ir auksu. Vokiečių pramonės gaminiai užkariavo Azijos, Afrikos ir Vidurinių Rytų rinkas. Bet tas viskas atliekama teikiant kitoms šalims paskolu, kreditų formoje, kurių sumokėjimai toli gražu nėra užtikrinti.

Pokariniais laikais vokiečiai nustojo daug savo mokslininkų ir šiandien vokiečiai jau yra pradę savąjį pasauly mokslų pirmavimą. Naujieji atominės energijos, radaro, aviacijos atsiekimai, kaip ir pažanga kitose srityse yra atsilikę.

Susirūpinimą kelia ir perdidelį aukso bei svetimos valiutos pertekliai. Antrąjį didelį galvosukį sudaro ir prekybos išplėtimas su Rusija. Sovietų Sąjunga nori iš vakarų Vokietijos gauti pilnai įrengtas chemijos bei kitokias įmones, alyvos vamzdžius ir mašinas bei jų dalis. Vakarų Vokietija norėtų tas prekes parduoti, bet nenori drumsti savo gerų santykių su Jungtinėmis Amerikos Valstybėmis.

Pramonininkai ir prekybininkai remia Adenauerį. Jie gali priversti kanclerį įeiti į glaudesnius santykius su Rusija. Bet, atrodo, vakarų Vokietija šiuo atveju bus dar ilgam atsargi.

Per Dešimtmetį Emigravo Du Milionai Italų

Per pastaruosius dešimt metų iš Italijos į svetimus kraštus emigravo net du milionai gyventojų. Iš jų 750,000 išvyko į Europos kraštus, o kiti į JAVes, Kanadą, Braziliją, Argentiną, Venezuelą ir Čili.

Rūkytojai Nulėmė Rekordą

Nežiūrint vėžio ligos pavojaus ir spaudoje straipsnių prieš rūkymą, Amerikoje per 1957 metus buvo parduota 22 bilionai cigaretų pakelių, net 4 nuošimčiais daugiau, negu 1956 metais. Ir tai yra cigaretų rūkymo Amerikoje rekordas!

Amerikos gyventojų 55% gyvena nuosavuose namuose

SANDARA

LITHUANIAN NEWSPAPER

LITHUANIAN WEEKLY NEWSPAPER
Published Every Friday by the
LITHUANIAN NATIONAL LEAGUE of AMERICA
General Office
840 West 33rd St., Chicago, Ill. — Telephone YArds 7-4789

SUBSCRIPTION RATES:
In The United States per year $4.00
In Canada and all Foreign Countries per year $5.00

Entered as second class matter OCTOBER 25, 1928, at the Post Office at Chicago, Illinois, under the ACT of MARCH 3, 1879

Sandara yra Savaitinis Laikraštis, leidžiamas kas Penktadienis Amerikos Lietuvių Tautinės Sandaros
UŽSAKYMŲ KAINA:
Jungtinėse Valstybėse metams $4.00
Užsienyje metams $5.00

Su Pasitikėjimu Žvelkime į Ateitį

Džiaugsmingai pasitikę Naujus 1958 Metus, mes vėl grįžom prie kasdieninių darbų ir rūpesnių. Gyvenimas vėl ėmė plaukti įprasta vaga ir, rodosi, jokių pasikeitimų neįvyko, išskiriant skaitlinę, kuria ženklinam metus.

Bet taip viskas atrodo žiūrint tik iš paviršiaus. Tikrenybėje, bėgantis laikas atskleidžia prieš mus daug ką naujo ir netikėtino. Kiekvieną dieną pergyvename ką nors skirtingo ir savotiško; kartais tie pergyvenimai būna nelinksmi, o kartais džiuginanti. Bet, viską sudėjus į krūvą, bendras vaizdas, su tam tikromis išimtimis esti įdomus ir patrauklus.

Į ateitį privalome žiūrėti su pasitikėjimu ir optimistiniai jau vien del to, kad ji suteikia mums įvairių galimybių atlikti ką nors gero sau ir kitiems. Nepaisant kokioje padėtyje ar amžiuje bebūtum, kūrybinė sritis mums visad yra atvira, o darbas juk ne vien gerbuvio, bet pasitenkinimo ir laimės šaltinis.

Per eilę metų mes skundžiames ir apgailėstaujam kad amerikiečių lietuvių išeivija pakrinka ir silpnėja; kad mūsų tautinė ir kultūrinė veikla sunyksta, kad mes "senstame", o naujų darbuotojų iš jaunesniųjų tarpo nepasireiškia. Šios ir panašios pesimistinės mintys įsibrovė į mūsų tarpą pamažu ir nejučiomis. Ir laikui bėgant, jos taip įsigalėjo, kad dauguma jas priėmė už gryną piniga.

Tikrenybėje, tas viskas yra tik sveikam ligos įkalbėjimas. Šiandie mūsų išeivija yra stipresnė skaičiumi ir dvasiniais bei medžiaginiais ištekliais, negu prieš penketą desėtkų metų, kai lietuviška veikla pradėjo išbujoti. Gal būt, anais laikais ir pasireiškė daugiau entuziazmo ir platesnių užsimojimų visuomeniškoje dirvoje, bet neužmirškime, kad tie ankstyvesni pionieriai mažiau turėjo praktiško patyrimo ir išteklių, negu kad dabar mes turime. O tai daug ką reiškia.

Taigi šiuose 1958 metuose mes privalėtumem atsikratyti daugelio pesimistinių nuomonių apie galimybes sukurti ką nors naujo ir pastovesnio mūsų išeivijoje. Ar mes būtumem jaunesni ar senesni, mus vis vien riša vienodi troškimai iškilti aukščiau šios šalies gyvenime, apsaugoti savo kultūrinius lobius, palaikyti tarpusavinius ryšius, pagelbėti vieni kitiems ir pasidžiaugti vieni kitų draugystėmis.

Turėdami prieš akis šiuos tikslus ir siekdami juos įgyvendinti, mes pagražinsime ir praturtinsime savo pačių gyvenimą ir padarysime jį daug malonesniu sau ir kitiems. Mūsų išeivija ir tuom pat sykiu lietuvių kilmės amerikiečiai, daugiau pasitikėdam savimi ir blaiviau žiūrėdami į ateitį, sugebės pagelbėti tėvų kraštui — Lietuvai nusikratyti raudonųjų jungo, o čia, savo tarpe, įstengs tęsti ir plėtoti mūsų pionierių pradėtus darbus lietuviškoje dirvoje.

Sniečkus Reaguoja į Amerikos Lietuvių Veiklą

Mes esame nekartą nurodę, kad dabartinėje Lietuvoje įvairiose gyvenimo srityse vadovaujančias vietas užima ne lietuviai, bet atėjūnai — rusai, ir kitokie svetimšaliai ir kad lietuviams nėra vietos savoj tėvynėje. Matyti, įvairios pastabos bado akis ir jie jaučia, kad Lietuvių tautoje auga pagrįstas nusiteikimas prieš atėjūnus, kurie atima vietos žmonėms duonos kąsnį. Kad tokios nuotaikos vyrauja, tai rodo neseniai pasakyta Maskvoje Sniečkaus kalba, kur jis kalbėdamas apie naują pramonės įmonių valdymo pertvarkyma rado reikalo prisiminti šį opų reikalą:

"Buržuaziniai nacionalistai, lietuvių tautos atskalūnai, sako Sniečkus, — tarnaujantieji užsienyje Amerikos imperialistams, savo šeimininkų nurodymu daro pasigailėjimo vertus mėginimus apjuodinti ir pakirsti lietuvių tautos draugystę su rusų tauta. Į visas imperialistų intrigas mes tvirtai atsakome: Ne, ponai, jums nepavyks suskaldyti broliškos tarybinių tautų šeimos, jums niekad nepavyks uždėti lietuvių tautai kapitalistinės vergijos jungą". (Tiesa 1957 m. gegužės 11 d.)

Kad kitataučiai užplūdo Lietuvą, tai rodo ir neseniai paskelbtas "Tiesoje" sarašas asmenų, kurie yra apdovanoti už komunistinės spaudos stiprinima Lietuvoje. Iš 74 asmenų, išvardytų tame sarase, štai kas šiandieną formuoja Lietuvos spauda "tautine forma ir socialistiniu turiniu": Bagdonovic Tatjana, Efra Etera, Frenkel Grigorii, Galperin Gregorii, Garbas Lilija, Garonas Aronas, Chiamovic Abraomas, Chaitienė Ruchoma, Jofe Mausas, Kaplanas Chimas, Krestijanov VI, Magram Semen, Moskovic Gragorii, Moskvin Mironas, Rimarchik Eugenii, Semuchin Arkadii, Sergeveja Jebgenija, Smolenski Svetlan, Smoliakov Gregorii, Sevechaitė Liubo, Smarko Gutmanas, Televnoi Sergei, Vinikaitė Eta, Zeifa Elijošius, Zelinkovičiūtė Taube.

Tikra tiesa, kad šie svetimtaučiai myli rusus ir ieško jų draugystės, bet jie nėra lietuviai.

Panaudos Daugiau Vak. Europos Mokslininkų

"Smegenų bankas", į kurį virš 600 vakarų Europos mokslininkų sudėda savo talentus ir atsiektus darbo vaisius, jau veikia penkis metus. Šį sumanymą įgyvendino JAV-ių karo aviacijos vadovybė, pavesdama Air Research and Development Command viršininkams įsteigti Belgijos sostinėje-Briuselyje specialų Europos skyrių, kurio tikslas yra ieškoti ekspertų ir išradėjų ir pinigiškai paremti šiuos sumanymus.

Europiečiai mokslininkai atlieka savo tyrinėjimų ir bandymų darbus vietos laboratorijose. Jau yra gauta 400 įvairių mokslininkų projektų, iš kurių 180 pasirodė verti didelio dėmesio. Prie sumanymo prisideda trylikos Europos valstybių mokslininkai ir net Izraelio ir Sudano išradėjai.

Briuselio "smegenų bankas" per penkis metus išradimams paremti išleido $4,000,000. Iš tos sumos, pusantro miliono dolerių buvo išleista 1957 metais. Ateinančiais metais šiems tikslams galės būti išleista nuo dviejų iki trijų milionų dolerių.

Sumanymo pasisekimas paskatino panašių žygių imtis ir JAV-ių armijos bei karo laivyno vadovybes. Jau yra atidaryti panašūs "Europos smegenų bankai" Londone ir Frankfurte, Vokietijoje.

Apžvalga

TURIME ŽIŪRĖTI SU PASITIKĖJIMU Į ŠIUOS 1958 METUS

General Motors korporacijos prezidentas Harlow H. Curtis, kalbėdamas apie 1958 metų ūkinę Amerikos padėtį, atkreipė dėmesį į psichologinį pasitikėjimo akstiną.

"Labai svarbu ekonominiam šalies gyvenime, kad gamintojai pasitikėtų vartotojais, pirkliai turėtų pasitikėjimą pirkėjuose ir tie, kurie parduoda, neprarastų pasitikėjimą tais, kurie perka".

TAIKOS SU SOV. RUSIJA VARGIAI AR SULAUKSIM IR ŠIAIS 1958 METAIS

1958 metai, prasideda recesijos ženkle, kaip pranašaujama, užsibaigs ekonominės padėties pagerėjimu ir paruoš 1959 metų gerbuvį. Antroje šių metų pusėje atsiras daug naujų darbų, atlyginimai pasiliks geri. Rinkoje bus gausu įvairių prekių, bet kainos turės nukristi. Taksai gal bus padidinti, bet pinigus paskolinti seksis lengviau.

Spėjama, kad sekančio lapkričio rinkimuose balsų daugumą gaus demokratai.

Šaltasis karas tęsis. Apie nusiginklavimą bus daug kalbama, bet abejojama, kad kas nors realaus šia linkme būtų padaryta. Kalbos apie taiką nesilinus, bet vargu ar pageidaujama taika pasaulyje įsiviešpataus.

Beveik tikras dalykas, kad Amerikoje pagaminti žemės palydovai pakils į erdves. Galimas ir rakietos su žmonėmis paleidimas. Komercinė aviacija vis labiau pradės vartoti sprausminius lėktuvus.

Amerikos karinė galia per 1958 metus žymiai pakils. Ir persvara pasiliks amerikiečių pusėje, nežiūrint rusų naujų atsiekimų.

FARMERIAI BĖGYJE VIENO ŠIMTMEČIO PADARĖ GAN DIDELĘ PAŽANGĄ

Amerikos farmeris 1957 metais, sunkiai dirbdamas, galėjo maisto pagaminti sau ir dar keturiems žmonėms. Dabar, po šimto metų, vienas farmeris vidutiniškai pagamina tiek ūkio produktų, kad užtenka išmaitinti jo paties šeimą ir keturiolika kitų žmonių.

Mokslas ir technologija ne tik leido naudotis naujoviškomis žemės ūkio mašinomis, bet nurodė ir būdus, dėka kuriems su mažiau darbo ir lengviau dirbant, galima pagaminti daugiau ir geresnių žemės ūkio produktų.

Šiandien farmose kiekvienas darbininkas lengvai atlieka trigubai daugiau darbo, negu ankstyvesnių laikų žemdirbiai.

Tam padeda moderniški įrankiai, naujoviškos mašinos, dirvožemio tikslesnis pažinimas, geresnės trašos, gyvulių ir namių paukščių patobulintos veislės ir jų auginimo būdas.

Tik Vienas Širdužėje

Vai tvėriau, tvėriau darželį,
Vai sėjau, sėjau rūtelęs;
Laukiau atvykstant savo bernelio
Iš tolimo kaimelio...

Vos sužaliavo rūtelės
Ir pražydėjo gėlelės,
Štai atsilankė jaunas bernelis
Žaliam rūtų daržely.

— Ar nepatiko darželis,
Ar nepatiko rūtelės?
Ar nepatiko tau, mylimasis,
Mano rankų darbeliai?

— Man ir patiko darželis,
Ir tavo rankų darbeliai,
Tik liūdi mano širdelė,
Kad su kitais kalbėjai...

— Kad ir kalbėjau, mielasis,
Su kitais bernužėliais,
Tu esi vienas mano širdužėj,
Kaip darže bijūnėlis...

Jumoras

Niekas Nepasikeitė

Po kelių metų nesimatymo susitinka du bičiuliai — viengungiai.

— Smagu tave matyti, Jonai! Sakyk sakyk, ar tu vedei tą merginą, kuri tau taip patiko ar po senovei pats gamini sau valgį ir adai savo kojines?

— Vedžiau, broleli, ir po senovei verdu pietus ir adau savo kojines.

Nespėjo Atlikti

Šeimininkė: — Ar jau nužibinai visus varinius papuošalus?

Tarnaitė: — Taip, poniute. Tik jūsų braslietų ir žiedų nespėjau atlikti.

Diena Be Prasmės

— Ko tu, Birute, tokia nusiminusi?

— Aš šiandien praleidau beprasmę dieną! Mūsų telefonas sugedo ir negalėjau niekam patelefonuoti!

PER MANO KOŠTUVA

Škotas Mc Robber, devėjęs tą pačią skrybelę apie 15 metų, pagaliau nusprendė įsigyti naują. Nusipirkęs, išdidžiai grįžta namo, užsideda ant galvos — skrybelė nukrinta jam iki nosies, reiškia buvo perdidelė. Žmona surinka:

— Susimildamas, argi nesuradai mažesnio numerio, kuris tau tiktų?

— Buvo — atsakė Mac Robber — bet visi brangesni.

Paryžiaus policininkas sugriebė už apykaklės vyrišką, kuris ruošėsi šokti nuo tilto į upę.

— Gyvenimas yra toks nemalonus — skundėsi įpuolęs į desperaciją.

— Nenusimink, mes dar pakalbėsime apie tą reikalą — prabilo policininkas.

Ir kuomet jie pasikeitė nuomonėmis, tai abu išoko į upę.

Gaila, kad mes pamiršome švęsti Trijų Karalių dieną — sausio 6. Tai būtų gera proga atsipeikėti po visų triukšmavimų Naujuose Metuose.

Kaikurie nusiskundžia, jog aukštesnis mokslas taip pabrango, jog šeimos su vidutiniais uždarbiais nebeįstengia leisti savo vaikų į kolegijas ar universitetus.

Nieko nuostabaus jei taip ištikro ir būtų. Dabar išgalvota tiek gudrybių ir padaryta tiek visokių išradimų, kad žmogus ir visą gyvenimą besimokindamas, to visko nesugaudysi.

Daugpatystė šioje šalyje nėra įmanoma, pareiškė vienas socialogas. Priežastis — moderniškose virtuvėse negali tilpti daugiau kaip viena šeimininkė.

Wisconsin valstijos gydytojų kongrese, kuris įvyko Milwaukee, dalyviams buvo parodytas vienas receptas, taip neaiškiai parašytas, jog gavęs jį pacientas, galėjo panaudoti visokiems tikslams.

Ilgoką laiką jis naudojo tą receptą kaipo geležinkelio bilietą, neva išduotą kompanijos direktoriaus. Paskiau jis įeidavo į koncertus, tikrindamas jog raštelį išdavė jam orkestro vedėjas.

Vėliau, jis įteikė receptą buhalteriui firmos, kurioje jis dirbo, tikrindamas jog tai yra "boso" įsakymas pakelti jam atlyginimą. Buhalteris, ištikro, įrašė į knygas didesnę algą.

Sunku pasakyti kokių gerybių dar nebūtų atnešęs tas receptas, jei ne paciento žmona, kuri nunešė jį pas aptiekorių, kuris, nors negalėdamas išskaityti, bet visgi suprato, jog tai gydytojo užrašai.

Šveicarijoje yra 4 valdiškos kalbos: vokiečių, prancūzų, italų ir retoromėnų. Nepaisant į tokį mišinį, šveicarai lengvai susikalba tarpusavyje.

Tuom tarpu mūsiškės grupės ir su viena kalba negali susikalbėti net svarbiausiuose reikaluose.

Daugiausiai laiko turi tas žmogus, kuris nieko neatideda sekančioms dienoms.

Ach, kad kas nors susimylėjęs atsiųstų mums iš Floridos bent kiek šiltesnio oro! — pastebėjo vienas kaimynas, kuris jau kelinti metai rengiasi aplankyti tą saulėtą kraštą, bet vis negali išsijudinti.

— Kai aš noriu nuo ko nors atsikratyti, tai panaudoju užtikrintą būdą: jam paskolinu pinigų.

— O aš turiu dar geresnį! Aš pasiskolinu nuo jo... — Eolas.

Nieko neturint, sunku gyvent. Daug metų — daug pavojų.

Laimingų Naujų Metų

Pradėjus Naujus 1958 Metus, aš linkiu kad jie būtų laimingi visiems amerikiečiams lietuviams, o mūsų tėvų kraštui Lietuvai, teatneša jie laisvę iš raudonųjų jungo.

STASYS GEGUŽIS
A.L.T. Sandaros Prezidentas

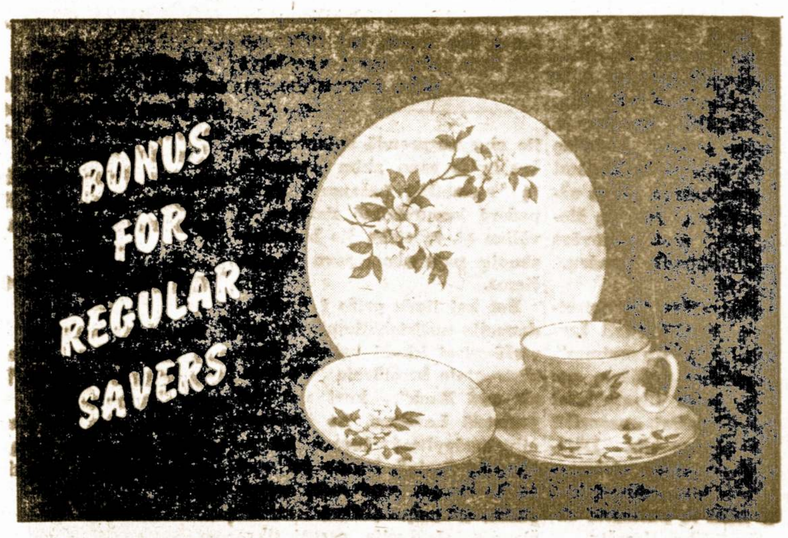

Šis Puikus Lėkščių Setas Laukia Jūsų
Atsiimkite Savo Dovanas Šiandien!

Taupyk reguliariai ateinančius 4 mėnesius. Sausio mėnesį atidaryk $200 taupymo sąskaitą arba pridėk tokią sumą prie jau turimos sąskaitos, ir gausi VELTUI puikų 4 gabalų lėkščių setą.

Sutaupyk tokią pačią sumą sekančiais 4 mėnesiais, tada VELTUI gausi tokį pat setą kiekvieną mėnesį. Balandžio mėnesio pabaigoje Tamsta jau būsi išdidus pilno 16 gabalų puikaus lėkščių seto savininkas.

Turėk galvoje, kad šis pasiūlymas daromas kiekvienam reguliariam taupytojui. Mėnesinė $200 suma nebūtinai privalo būti atnešama vienu metu. Ji gali būti atnešama mažomis sumomis mėnesio bėgyje.

Taupymo sąskaita turi rodyti mažiausiai $200 prieaugį, kad galėtum gauti šias dovanas. Nėra jokių kitų apribojimų.

AUKŠČIAUSIUS DIVIDENDUS
už reguliares taupmenas pradedant 1958 m. sausio 1 dieną ir dar aukštesnis dividendas už nustatyto termino taupmenas.

ST. ANTHONY SAVINGS AND LOAN ASSOCIATION
1447 SO. 49th COURT
CICERO 50, ILL.
Phone: TOwnhall 3-8131

apie ivairius daLykus

Popierio Atsiradimo Istorija

Vienas žymiųjų pasaulio rašytojų popierių apibūdino, kaip sparnus, kuriais skrieja po pasaulį išminčių mintys.

Popieris buvo išrastas maždaug prieš du tūkstančius metų. Iki tol mintims užrašyti buvo naudojamos kitos priemonės.

Prieš keletą tūkstančių metų rašliavos ženklai buvo kalami akmeninėse lentose ar metalinėse plokštelėse. Bet tokie rašliavos fiksuotojai buvo sunkūs kilnoti. Žmonija tuomet pasirinko molines plyteles. Bet vistik ir molinės "knygos" turėjo sverti daug šimtų svarų.

Egiptiečiai rašymui naudojo papyrą, augalą, kuris gan ilgą laiką sudarė rašomąją medžiagą. Bet papyras buvo trapus ir reikalavo ypatingos apsaugos.

Kiek vėliau buvo sustota ties pergamentu, t. y. išdirbta žvėries oda, kas ir pasidarė per gan ilgą laiką patikimiausia rašymui medžiaga. Pergamentą išrado ir pradėjo naudoti Mažoje Azijoje. Jam pagaminti buvo imamos jaunų gyvulių ar žvėrelių odos: eriukų, ožiukų, ir veršiukų. Tačiau pergamentas buvo brangus ir žmonija ieškojo pigesnės rašymui medžiagos.

Popierį Išrado Kiniečiai

Krikščioniškos eros pradžioje, 147 metais po Kr., kinietis Tsai-Loun'as surado būdus popierį pagaminti iš bambuko ir iš kitų augalų. Toji žaliava buvo susmulkinama ir tirpdinama vandenyje. Atsirandanti plaušinė medžiaga tapo pilstoma į judomą rėtį. Vanduo nutekėdavo, o rėties paviršiuje pasilikdavo plonas sluogsnis plaušos, kurią išlygindavo tarp dviejų akmeninių plytų ir, po to, džiovindavo. Aišku, toks popierius buvo dar menkos kokybės, nelygaus storumo, bet pasirodė pakankamai patvarus ir praktiškas.

Rytuose popieriaus gamyba tapo žinoma septintame mūsų eros šimtmetyje, o europiečiai su ja susipažino tik vienuoliktame amžiuje, nes kiniečiai ir kiti Rytų žmonės saugojo gamybos paslaptį.

Ryšium su popieriaus gamyba, pasikeitė ir rašymo įrankiai. Vieton stiletų — kaltelių pradėta vartoti teptukus ir braižybinį rašalą — tušą.

Europoje pirmoji popieriaus gamykla buvo įstiegta Ispanijoje 1150 metais. Bet gamyba išsiplėtė tik po to, kai 1799 metais prancūzas Robert išrado popieriaus gaminimo mašiną. Šiuo metu popieriui gaminti naudojama medienos ir šiaudų celulozė. Mūsų laikais moderniškomis mašinomis per parą pagaminama net 300 milionų popieriaus.

Popieriaus Panaudojimas Irgi Pasikeitė

Jei anksčiau popierius buvo taikomas tik rašymui ir spausdinimui, tai mūsų dienomis popierius jau išdirbamas toks, kad gali pavaduoti tekstilės medžiagas, metalus, odą, medį ir stiklą.

Tautosakos Rinkėjas

Kalbininkas — tautosakininkas Jurgis Enrikas Ferdinandas Nesselmann'as, daug dirbęs lietuvių kalbai, mirė 1881 m. sausio 7 d. Karaliaučiuje.

Buvo gimęs 1811 m. vasario 14 d., Vokietijoje.

— Ar tu linksmai praleidai Kalėdų šventes?

— Taip linksmai, kad dabar jau pradedu galvoti, kada skolas išmokėsiu.

Grumblio Byla Teisme Del Apledėjusių Laiptų

Wilkes Barre, Pa. — Aleksandras Grumblis praeitų metų sausio 11 d. paslydo ant apledėjusių laiptų ir sunkiai susižeidė. Jis užvedė teisme bylą prieš namo savininkus, reikalaudamas $10,000 nuostolių atlyginimo. Laiptų pakopos buvo suskilę, todėl jose prisirinko vandens, kuris pavirto į ledą. A. Grumblis, išeidamas iš savo buto, paslydo, nusirito nuo laiptų ir turėjo ilgesnį laiką nuo susižeidimų gydytis.

Tikrina, Jog Pavasariui Atėjus Bedarbių Skaičius Sumažės

Leon H. Kaiserling, ūkinis patarėjas prezidento H. Trumano laikais spėja, jog bedarbių skaičius Amerikoje pirmame 1958 metų ketvirtadalyje pašoks iki 7,000,000 žmonių. Šiuo metu priskaitoma iki keturių milionų bedarbių.

Kaiserling taip pat pabrėžia, jog "pirmą sykį pastarųjų metų bėgyje pramonės gamyba nustojo augti."

Kiti autoritetai irgi tikisi bedarbių skaičiaus padidėjimo, bet numato, kad pavasariui užėjus padėtis pagerės, nes vėl prisidės federaliniai ir valstybių viešieji darbai ir pastatų statyba.

Į pavasarį numatomas plieno liejykloms užsakymų pakilimas, daugiau darbų turės ir automobilių dalių gamintojai.

BROCKTON, MASS.

Susirinkimas Ketvirtadienį

Sandaros 24 kuopos klubo narių metinis susirinkimas įvyks ketvirtadienį, sausio (January) 9 dieną, 1958 m., 7:30 val. vakare, Sandaros Klubo salėje, 30 Intervale St., Brockton, Mass.

Prašom visų narių atsilankyti, nes turėsime svarbių reikalų svarstyti ir aptarti rengimą Vasario 16 — Lietuvos Nepriklausomybės šventės paminėjimą.

— K. Venslauskas.

Prof. Kazimiero Jauniaus Mirties 50 Metų Sukaktis

Vasario 25 d. sukanka 50 metų, kai Petrapilyje mirė žymus lietuvių kalbininkas kun. profesorius Kazimieras Jaunius, lietuvių kalbos gramatikos ir mokslo veikalų autorius. Prof. K. Jauniaus nepaprasti kalbotyrai gabumai yra pripažinti daugelio pasaulio lingvistų.

Buvo gimęs 1849 m. gegužės 6 d. Lembuose, Kvedarnos valsčiuje.

KADA SUGRĮŠI

Kas sulaikys tave, paukšteli,
Parskristi pamariais,
Kai vyšnių žydinčiais takeliais
Pavasaris ateis?

Valdovo sostą nors žadėtų,
Žinau, neliksi tu čionai.
Ten šaukia upių akmenėliai
Ir gimto lizdo pelenai.

Mūs seserys per naktį rymo
Ant gintaro krantų,
Kol saulės apšviestuos arimuos
Vėl pračiulbėsi tu.

Kas sulaikys tave paukšteli,
Pakilt virš debesų.
Laisva mintis sparnus tau kelia
Ilgėjimų visų.

— K. Grigaitytė.

Tas Jo Nevargina

Senyvos, geros širdies žmogelis pamatė mažą berniuką nešantį daug laikraščių po pažastimi ir paklausė jo:

— Ar nevargina tavęs tie laikraščiai?

Ne, aš jų neskaitau — atsakė berniukas.

Duodamas įmk, siunčiamas neik.

Standard Federal Pasiekė 60 Milijonų

Justinas Mackevičius

Pasak p. Justino Mackevičiaus, Standard Federal Savings and Loan Association prezidento, pereiti metai buvo labai sekmingi šiai finansinei įstaigai. Ji jau pasiekė 60 milionų dolerių įdėtomis sutaupomis ir palieka didžiausia ir turtingiausia taupymo bendrovė lietuvių tarpe visame pasaulyje.

Tokiu išaugimu ir sustiprėjimu p. Justinas Mackevičius tikrai gali pasididžiuoti, nes Standard Federal Savings yra išauginta jo rūpesniu ir pastangomis.

Atrodo, jog ir šie 1958 metai bus sekmingi tos bendrovės tolesniame augime. Nuo sausio 1 dienos ji pakėlė dar vienu ketvirtadaliu išmokamus dividendus. Ji turi didelius atsargos fondus, kurie užtikrina taupomų sąskaitų saugumą.

Apie taupymo svarbą ir pinigų investavimą p. Justinas Mackevičius, prezidentas Standard Federal Savings and Loan Association, pareiškė:

— Kada laikai geri, tai pinigus taupome, juos dedame į atsargos fondus, kad blogiesiems laikams atėjus turėtumem kuo mokėti. Apie 40 milionų dolerių esame investavę į įvairias JAV. obligacijas, kurias labai lengvai galima paversti gyvais pinigais. Be to, žiūrime, kad padėti pas mus žmonių pinigai būtų saugiai investuoti. Reikia daboti, kad paskola būtų gera, duota patikimiems žmonėms; kad jie galėtų mokėti nustatytu laiku; kad galėtumem uždirbti, apmokėti kylančias išlaidas ir mokėti dividendus. Reikia taupyti pinigus, reikia juos saugiai investuoti, kad jie nenueitų niekais.

Poetas Adomas Mickevičius mirė 1855 m. lapkričio 26 d. Konstantinopolyje, Turkijoje.

Rusija Kaip Buvo, Taip ir Pasilieka Žiaurių Despotų ir Vergų Kraštas

Rusai Komunistai Tik Sužiaurino Carų Priespaudą

Rusijos komunistai tikrumoje nieko naujo nėra sukūrę, kiek tai liečia priespaudą ir savųjų žmonių išnaudojimą. Jie tik sugriežtino carų kadaise vartotas pavergimo priemones ir įvedė tironiją, kurios nedrįso praktikuoti nei Jonas Žiaurusis, nei Petras Didysis, nei Kotryna II-oji, nei kiti švelnumu nepasižymėję Rusijos valdovai. Bolševikai tik praplėtė vergiją iki šiol dar nežinomo laipsnio.

Rusai komunistai dar labiau išplėtė carų imperialistinę — grobimo politiką. Jie nepalyginamai mastu patraukė užsienį ar privertė pavergtų tautų specialistus ūkiškai tą atsilikusį kraštą padaryti pramonės atžvilgiu pasaulyje pirmaujančiu. Kas gi, jei ne amerikiečiai, jei ne vokiečiai pastatė komunistams didžiąsias užtvankas, įrengė milžiniškus fabrikus, gręžė naftos šaltinius ir t.p.? Kas rusams šiandien dar padeda dirbti "žemės palydovus," tolimo skridimo raketas? Ar ne vokiečiai mokslininkai? Ir kas jiems ginklus kala: ar ne čekai, ne vengrai, ne rytų Vokietijos žmonės?

Rusijos komunistai tebevykdo pravoslavų sena siekimą, kad Maskva turi būti trečioji Roma, o ketvirtosios būti jau negalės. Ir todėl toji Maskva propagandoje taip šiandien yra iškeliama, kaip kad kadaise buvo, tik daug kukliau, keliama ir ortodoksų.

Nėra buvę Europoje kitos šalies, kur būtų taip engiami ūkininkai. Taip buvo caro laikais, bet dar siaubingesnė yra Rusijos ir pavergtų kraštų žemdirbių padėtis šiandien, komunistams valdant. Ūkininkų krauju, ašaromis ir prakaitu valdė carai, žemdirbių naikinimu ir išnaudojimu valdo ir komunistai. Kotryna Didžioji steigė vadinamus Arakčejevo kaimus, komunistai pavergė kaimiečius į kolchozus. Skirtumas yra tik tas, kad kolchozuose viešpatauja didesnė priespauda ir vergija, negu ankstyvesnės vergijos kaimuose.

Rusijos carai laikė kraštą izoliuotą, nuo pasaulio atskirtą ir aprubežiuotą. Bet niekad nebuvo patys rusai ar komunistų pavergtos tautos tokiu būdu nuo pasaulio uždarytos, kaip kad šiandien. Šiuo atžvilgiu komunistai irgi tęsia carų politiką, tik ją išplėtę iki istorijoje dar negirdėtų ribų. Sovietų Sąjungos ir pavergtų ar satelitinių kraštų rubežiai yra aklinai uždaryti, žmonės niekur negali išvykti, laikomi tikrame kalėjime. Joks žiauriausias caras ir jo pakalikai tokių priemonių nebuvo išdrįsę pavartoti.

Joks caras nebuvo išdrįsęs vartoti tokių žmonių naikinimo ir trėmimo priemonių, kokias naudoja komunistai! Niekad dar šiaurėje, Sibire ir Azijoje nebuvo tiek deportuotų, "nuteistų," ištremtų! Kelia Sibiran, tiesa, praskynė carai, bet komunistai tuos kelius praplėtė ir grindžia nekaltų žmonių kaulais ir kaukuclėmis.

Kad komunistai laimi, yra kaltas ir vakarų pasaulis, rodęs nuolaidas, pataikavęs, nematęs žmonių ir tautų skriaudų. Ir tai yra dvidešimtojo šimtmečio didelė, neužmirštama gėda.

Sušelpia Neturtingus

Anglijoje antra Kalėdų diena bažnytkaimiu kunigai atidaro auku netūrtingiems dėžutes ir surinktus pinigus išdalina pagalbos reikalingiems.

Ta diena anglai apdovanoja laiškanešius, laikraščių išnešiotojus ir kitus patarnautojus, kurie ateina į namus pasveikinti ir linkėjimus pareikšti.

Viešoje vietoje ar svečiuose, kai vyrai, pasisveikindami ar atsisveikindami, paduoda ranką, moterys pasilieka sėdėti. Atsikelia tik šeimininkė.

Žinoma, išimtis būna daroma, kai ranką paduoda kuris nors ypatingai žymus ar garbingas, arba senas žmogus.

Dovanotam arkliui į dantis nežiūrėk.

Dunojus įteka į Juodąją jūrą. Ši upė, pratekanti pro daugelį centrinės Europos kraštų, yra 1,725 mylių ilgio.

Moving Moving
PERKRAUSTYMAS IŠ ARTI IR TOLI
Ilgų metų patyrimas — Pigus sąžiningas patarnavimas. Nauji dideli sunkvežimiai — Patobulinti perkraustymui įrankiai. Kaip patys sunkvežimiai, taip ir jūsų perkaustomi baldai yra apdrausti — Inšiurinti
J. NAUJOKAITIS 2022 W. 69th St., Chicago 29, Ill.
Telefonas: WAlbrook 5-9209

LIUDĖSIO VALANDOJ
Šaukite
MAŽEIKA & EVANS
LAIDOTUVIŲ DIREKTORIAI
Air Conditioned Chapel and Parking Facilities.
6845 S. WESTERN AVE. — RE. 7-8600-8601
Tikras karis gyvens kitose mirusio dalyse gausiose begėrėčią mėtina jūsų mintį

Povilas J. Ridikas
LAIDOTUVIŲ DIREKTORIUS
3354 SO. HALSTED STREET
Telephone YArds 7-1911
AMBULANSU PATARNAVIMAS DIENĄ IR NAKTĮ.
REIKALE ŠAUKITE MUS.

Ch. Kachauskas
LAIDOTUVIŲ DIREKTORIUS
Baltimore 30, Md.
637 Washington Blvd.
Phone LExington 9-5714
703 McHenry Street
Phone MUlberry 5-8617

Boris Beverage Co.
JUOZAS ARLAUSKAS, Sav
Pristatom Toniką ir visokios rūšies alų baliam, vestuvėm ir visokiom kitom pramogom namus ir sales.
Visais Reikalais kreipkitės:
Boris Beverage Co.
220 E. Street
SO BOSTON, MASS.

Ar Verta?
$2.00 į metus, kad užlaikius gražius plaukus. Mėgink NEW ERA — per 40 metų pasekmingai vartojamas.
Siuskite $2.00 už 8 oz. bonka
F. BITAUTAS
527 E. Exposition St.
Denver, Colorado

Jei Norite Pirkti Arba Parduoti Nama – Farma
Ir Kitokias Real Estate Reikalais Kreipkitės į Savo Tautietį
GEORGE WASLO
6820 SO. MAY St.
Tel. ABerdeen 4-7172

Justin F. Chilauskas
Insurance Broker
Notary Public
Income Tax Service
2404 W. 46TH PLACE
Chicago 32, Ill.
Tel. LA. 3-3121

CHICAGOS ŠVARIAUSIAS IR MODERNIŠKIAUSIAS DARŽAS —
BUČO DARŽAS
WILLOW WEST INN AND PICNIC GROVE
Atdaras Kiekvieną Diena Per Ištisus Metus
83rd and Willow Springs Rd.
WILLOW SPRINGS, ILL.

Isidėkite į Savo Namus Lincoln Storm Windows

Juos Gamindame Nuosav Dirbtuvėje
JUOZAS SPAITIS
3261 S. Halsted St.
Telef. Victory 2-6469
Pašaukite Dėl Informacijų Apkainavimo.

STANDARD FEDERAL SAVINGS
Turtas Siekia 60 Milionų Dolerių
Atsargos Fondai didesni negu $5,700,000.00
Todėl ji ir yra pati stipriausioji ir saugiausioji taupymo bendrovė
Dabar laikai keičiasi. Šiandien jau reikia rimtai galvoti apie savo santaupas. Kiekvienam reikia žinoti, ar jo sutaupyti pinigai yra padėti saugioje bendrovėje.
Karo ir depresijos metais STANDARD FEDERAL visiems savo taupytojams išmokėjo pagal pareikalavimą, o depresijai praėjus ji dar pridėjo ekstra 2% dividendus tiems, kurie joje taupė savo pinigus. Tokį dividendą tais laikais visoje Amerikoje išmokėjo tiktai viena STANDARD FEDERAL. Nebuvo kitos bendrovės, kuri už depresijos laiku laikytas santaupas būtų pakėlusi tokius dividendus.
STANDARD FEDERAL kiekvieną metą auga ir stiprėja. Šiandien jos
TURTAS SIEKIA $60,000,000.00
ATSARGOS FONDAI $5,700,000.00
Brangus namas knygose įvertintas tiktai $1.00.
STANDARD FEDERAL turi sudariusi visus valstybės numatytus fondus.
STANDARD FEDERAL BUVO YRA IR BUS PATI SAUGIAUSIOJI IR STIPRIAUSIOJI TAUPYMO BENDROVĖ. PADĖK JON SAVO SAUTAUPAS.
STANDARD FEDERAL visą laiką mokėjo didelį nuošimtį, bet pradedant 1958 m. sausio 1 dieną ji dar pakėlė nuošimtį ¼ visiems taupytojams.
Pinigai įdėti prieš 11-tą dieną, neša dividendą už visą mėnesį.
CHARTERED AND SUPERVISED BY THE UNITED STATES GOVERNMENT
JUSTIN MACKIEWICH, President
JUSTIN MACKIEWICH, JR., Vice-President
DARBO VALANDOS: Kasdien, įskaitant šeštad. nuo 9 val. ryt iki 4 val po pietų. Ketvirtadieniais nuo 9 val. ryto iki 8 val. vakaro
Trečiadieniais visai neatidaroma.
Standard Federal Savings
AND LOAN ASSOCIATION OF CHICAGO
4192 ARCHER AVE., CHICAGO 32
(Archer Ave. at Sacramento)
PHONE: VIrginia 7-1141

Kokių Pasikeitimų Galime Laukti 1958 Metų Eigoje?

1958 Metų Slenkstį Peržengus

Rašo P. DAILIDĖ

Ir vėl nauji metai. Atrodo, kad kuo toliau, tuo laikas bėga greičiau. Bent tarpai tarp Naujų Metų švenčių išeina vis trumpesni ir trumpesni. Tačiau kiekvieną kartą, sutikdami Naujus Metus, mes rišame su jais naujas viltis ir linkime vienas kitam, kad jie būtų geresni.

Dėja, žmogui nėra lemta matyti ateitį. Apie ją mes galime dažnai tik spėlioti, vis vien, ar ta ateitis liečia atskiro žmogaus, ar visos tautos bei valstybės gyvenimą. Tik kai kuriais atvejais tie mūsų spėliojimai gali būti labiau patikimi, kitais — mažiau. O didesnį patikimumą mūsų spėliojimams apie ateitį gali duoti tik nuodugnus susipažinimas ir išnagrinėjimas priežaščių, veikiančių dabartyje ir lemiančių ateities įvykius. Kitaip mūsų spėliojimai teturi Mafaldos pranašyščių reikšmę.

Turėdami tai galvoje, pamėginkime atsakyti klausimą, ką mums neša 1958 metai. Pirmiausiai mūsų lietuviškuose reikaluose. Kai tie reikalai sudaro tik mažą dalelytę bendros pasaulinės problemos, kurią dabar vadiname laisvojo pasaulio kova su bolševizmu, nesunku yra išpranašauti, kad 1958 metais vargiai įvyks kas nors džiuginančio Lietuvos išlaisvinimo bare. Nes dabarties įvykių apžvalga neduoda rimto pagrindo tikėtis 1958 metais galutino kovos su bolševizmu laimėjimo. Greičiausiai Lietuvos išlaisvinimo bare mes turėsime tokią pat (jeigu ne blogesnę) padėtį, kaip ir praėjusiais metais.

Ir Bendros Taikos Reikaluose Numatymai Taip Pat Nekokie

Nesantaikos židiniai šiuo metu randasi kone ties visomis laisvojo pasaulio sienomis su raudonųjų užgrobtais kraštais. Eina ginklavimosi lenktynės, sukeltos būtinumu apsiginti nuo bolševikinės vergijos. Tos lenktynės 1958 metais bus ypatingai jaučiamos, nes sovietų sputnikų pasirodymas iškėlė aikštėn laisvojo pasaulio atsilikimą moderninių ginklų srityje. Naujų mokesčių našta užguls laisvojo pasaulio gyventojus. Tai naštai palengvinti bus daromi nauji mėginimai susitarti su raudonaisiais del nusiginklavimo, kaip kad buvo nutarta NATO suvažiavime Paryžiuje gruodžio 16-20 d. d.

Bet ar yra kurios nors padrąsinančios viltys šiuo reikalu? Del nusiginklavimo kalbamasi jau nuo antrojo pasaulinio karo pabaigos. Paskutiniais metais buvo daromos tuo reikalu ypač didelės pastangos iš laisvojo pasaulio pusės. O kokie tų pastangų vaisiai?

Tuo tarpu ligi sovietų sputnikų pasirodymo laisvasis pasaulis buvo turėjęs neginčijamą persvarą karo technikoje. Raudonieji turėjo pilno pagrindo tos technikos laimėjimų pabūgti ir pasidaryti lankstesniais nusiginklavimo reikaluose. Tai koks susitarimas tais reikalais gali būti su jais pasiektas 1958 metais, kuomet jie yra įsitikinę savo pranašumu atominių ginklų srityje? Nereikia būti pranašu, kad pasakytum, jog Kremlius dabar sieks diktuoti, o ne tartis. Bet Kremliaus sąlygų priėmimas reikėtų jau laisvojo pasaulio įstojimą į pasidavimo kelią.

Delto taikos ir nusiginklavimo klausimu tegalima laukti 1958 metais tokio pat tampymosi ir tąsimosi, kaip ir praėjusiais metais.

O Kas Mus Laukia 1958 Metais Ūkinio Gerbuvio Srityje?

Į naujus metus mes įžengiame atsipalaidavimo nuo infliacijos ženkle. Bet tai tik šiame krašte. Kituose kontinentuose, kurie ūkinėje srityje eina paprastai paskui Ameriką, dar infliacija tebesiaučia. O ir pačioje Amerikoje didelės papildomos išlaidos ginklavimosi reikalams gali sukelti naują infliacijos bangą.

Ypač, kai šiais metais visa eilė didžiųjų darbo ir kapitalo kontraktų numato atlyginimo už darbą pakėlimą. Patsai pragyvenimo brangumo nuolatinis kilimas rodo, kad tikrumoje ir šis kraštas dar tebėra infliacijos ženkle. O naujos lenktynės ginklavimosi srityje, atitraukdamos darbo jėgą nuo naudingų kasdieniniam gyvenimui tikslų, turi tik prisidėti prie kainų kilimo ir tolesnio dolerio nuvertinimo.

Bet, kai valstybė mūsų laikais pajėgia paveikti ūkinio gyvenimo raidą, reikia laukti, kad bent kiek stambesnių ūkinio gyvenimo sukrėtimų 1958 metais nebus.

Vis tik ir iš to, kas pasakyta, seka, kad 1958 metai žada būti pilki, mažai džiuginantieji metai.

Palaidus Auklėjimas Kartais Būna Meškos Patarnavimu Jaunimui

Antropologų konferencijoj, ką tik įvykusioje Chicagos mieste, žinomas Harvardo universiteto mokslininkas — antropologas Dr Robert A. Leivne savo paskaitoje iškėlė mintį, jog palaidus jaunimo auklėjimas neigiamai veikia į jaunąją kartą ir prisideda prie nusikaltimų didėjimo.

Savo teigimams paremti, jis papasakojo, ką pastebėjo tarp Afrikos genčių. Pavyzdžiui, Kipsigis giminė auklėjo vaikus labai demokratiškai, leisdama jaunimui net spręsti šeimyninius nesusipratimus. Toje Kipsigis giminėje jaunimas yra linkęs nusidėjimams, jaungiasi į svetimos nuosavybės naikinimo būrius ir papildo kitokius žalą nešančius dalykus.

Tuo tarpu Gussi giminės vaikai ir jaunimas yra auklėjami įkvepiant vyresniesiems klusnumą ir pagarbą. Tas jaunimas ir suaugęs rodo geresnių ypatybių ir nepapildo jokių žalingų veiksmų.

Italai Nemažai Pelnosi Iš Svetimų Keliautojų

Keliais paskutiniais prieš antrąjį pasaulinį karą metais Italijos pajamos iš svetimšailų turistų siekė vos pusketvirto miliono dolerių.

Bet 1957 metais, Italiją aplankę 14 milionų turistų, palikto ten ne mažiau, kaip $528 milionus dolerių.

Todėl numatoma, jog tryse Europos šalyse — Italijoje, Šveicarijoje ir Austrijoje, kurioms dolerius atneša išsivyščiusi turizmo pramonė, ateinanti 1958 metai padės pakelti ekonominius sunkumus, kurie gręsia daugeliui kitų Europos valstybių. Ekonomistai šiose trijose valstybėse ekonominių sukrėtimų nenumato.

Lengvai Atspėja

Mokytojai bandė paaiškinti vaikams apie įvairias metų dalis. Paskiau, atsikreipdama į vieną berniuką, klausia:

— Jonuk, pasakyk ką pirmiausiai pamatai išėjęs žiemos metu į gatvę.

— Namus, panele mokytoja — atsakė tas.

— Taip, bet ką daugiau? Pavyzdžiui, jei ištiestum ranką ir paliestum žemę, su kuo susidurtum?

— Su pirštine — triumfuojamai atsakė Jonukas.

Nekoks Likimas

Smunka Kremliaus Palydovai

Lūžta, krinta senbobutės,
Drimba vilniški šulai,
Ir prusokai ir onutės,
Kadais buvę lietuviai.

Jau paseno, atgyveno,
Maskvai vien tarnaudami,
Kiek žalos jie atgabeno,
Saviškius užmiršdami.

Tos onutės ir jonukai
Neužaugo dideli,
Tebėra jie vis mažiukai —
Bobos, seniai ir maži.

Jau keliaut reik, kur maršalas,
Laukia jų seniai tenai,
Nes tas Petras, kad jį galas,
Nepriimsiąs jų tikrai.

Laukia Stalins išsižiojęs
Tų pastumdėlių savų.
Ir Graičūnas atsistojęs,
Daktarėlis jų minčių.

Lenins buvo pirmutinis,
Pirmą žingsnį darė jis.
Šūkis jo propagandinis
Plėtė tąją šaiką vis.

Smunka bimbos ir prusokai,
Jų jau laukia ten visi.
Dovanų pilni ten vokai,
Gaus tarnai ištikimi.

Mažta Kremliaus palydovai,
Ko sulauks jie, oi kas bus?
Seniai jau neb'tinka kovai,
O jaunuolių nepribus.

Bimbos, mizaros, prusokai
Dar senosios jie kartos,
Nein' jaunieji, kur burliokai,
Mat nėra jie be galvos.

— Perkūnas.

Tikrina, Jog Farmose Dirba Perdaug Rankų

Amerikos farmose šiandien dirba perdaug žmonių — taip galvoja profesorius Theodore W. Schultz, žymus ekonomistas ir Chicagos universiteto ekonomijos departamento prezidentas.

"Amerikos farmų problemos sunkus sprendimas slepiasi tame, kad žemės ūkyje tebedirba perdidelis žmonių skaičius, o patobulinti ūkininkavimo būdai leidžia lengviau gaminti žymesnius kiekius ūkio produktų, kurių nepajėgiama suvartoti" — teigia prof. Schultz.

Kai farmose buvo perdaug darbininkų, — anot profesoriaus Schultz išvedžiojimų, — rodo ir ta aplinkybė, — kad per pastaruosius metus bent dešimt nuošimčių gyvenusių farmose žmonių savo noru iš jų pasitraukė.

Proga Patirti

Mokslininkų susirinkime vienas mokslininkas klausia kitą:

—Pasakyk man, kolega, kokio metodo tamsta laikais savo mokslo darbe?

—Aš? Kai aš noriu gerai pažinti man nepažįstamą sritį, aš tuojau rašau apie ją moksliską knygą.

KASDIENINIU REIKALU

Nereikalinga Didelių Gudrybių, Bet Daugiau Nuoširdumo

Vedybinio gyvenimo tyrinėtojai ir tos srities specialistai, bendromis pastangomis išdirbo aštuonias taisykles, kurios, jų teigimu, gali sustiprinti vedybinio gyvenimo ryšius. Tose taisyklėse yra vertingų minčių kad nereikia užmiršti, jog mes ir jos skamba sekančiai:

1. Visų pirma, vedusiems nievisi esame mirtingi žmonės, kad gyvename tam, kad daryti klaidas ir kad pasauly nėra visiškai tobulų žmonių. Prisiminkime savo pačių silpnybes ir pripažinkime, kad mūsų vyras ar žmona taip pat gali turėti silpnąsias puses.

2. Vedybos yra dviejų asmenų — artimų bičiulių ir bendro tikslo siekiančių — visam gyvenimui ryšys. Visi reikalai privalėtų būti bendri. Nei vienas vedusių neturėtų vedybinia me gyvenime rodyti pirmenybės. Vyras šeimoje yra ne tam, tiktai, kad pragyvenimui lėšas uždirbtų, bet kad rastų jautrų dėmesį, jo reikalais susirūpinimą, nuoširdžius patarimus ir draugišką šilumą.

3. Naudinga vedusiems surasti bendro susidomėjimo dalykus. Sveika yra bendrai domėtis menu, politika arba drauge ką nors studijuoti, kurti dalyvauti visucmeniniame gyvenime, dirbti labdarybės tikslams. Bendri siekimai žmones visada labiau suartina.

4. Giminės yra opus dalykas. Žmona vyro giminėms ir vyras — žmonos turėtų rodyti daugiau nuolaidumo, nuoširdesnio bendravimo žymių.

5. Piniginis klausimas yra svar bus. Būtų idealu, jei vyras ir žmona bendrai spręstų išlaidas ir žinotų vienas kito pajamas. Vyro ar žmonos šykštumas vedybose nieko gero nežada. Lygiai pavojingas yra žmonos beatodairis išlaidumas.

6. Žmona, bei vyras tegul paliauna skųstis savo negalavimais ar nuovargiu! "Amžino ligonio" šeimoje vaidmuo gali pasidaryti įkyrus ir nepakenčiamas.

7. Nei žmona, nei vyras vedybiniame gyvenime neprivalo apsileisti ar nepaisyti savo išvaizdos. Ir po daugelio vedybinio gyvenimo metų turėtų bandyti kits kitam įtikėti.

8. Vaikai, jų auginimas, išmokslinimas, jais bendras susirūpinimas vedybinį ryšį tik sustiprina. Šias pareigas pasidalina tarpusavy vyras ir žmona, stengdamiesi išauginti visais atžvilgiais tobulesnius naujos kartos atstovus.

Specialistai teigia, jog šių taisyklių dabojimas gali sucementuoti vedybinį gyvenimą ir kad dėka joms, daug kas gali išvengti nelaimingų vedybų ir, svarbiausia, skaudžių perskyrų.

Nenori Tokių Nuogybių Kad Ir Kalendoriuose

Filipinų muitinės sulaikė "nepadorių" iš Amerikos kalendorių įgabenimą, kuriuos užpirko viena Cebu salos įmonė.

Tuos kalendorius puošia merginų be jokio drabužio paveikslai. Muitinė pareiškė, jog kalendorius užsakytojams leis atsiimti tik tuo atžvilgiu, jei bus gautas Filipinų vyriausybės įsakymas.

Nėra Pavojaus

Jurgaitis su savo partneriu Prūdeliu nueina į karčiamą. Po kiek laiko pirmasis surinka:

— Ach, išeidamas pamiršau uždaryti geležinę spintą!

— Kas čia tokio, juk mes abu esame čia.

Paikutis ir bažnyčioj gauna pylos.

Dar Praeis Daug Laiko Iki Amerika Bus Tirštai Apgyventa

Amerikoje vienoje kvadratinėje mylioje šiuo metu, vidutiniai imant, gyvena tik 57 žmonės. Ir nors JAV-ių gyventojų skaičius nuolat auga, dar turės praeiti keli šimtmečiai, kol kraštas pasidarys tirštai apgyventas.

Kad pasidarytų aiškesnis vaizdas, tenka priminti, kad Japonijoje, pavyzdžiui, vienos kvadratinės mylios plotuose gyvena 624 žmonės, Olandijoje — net 858 žmonės, o Belgijoje — 753.

Mažiausiai žmonių kvadratinės mylios plote gyvena Rusijoje. Jų ten kolkas vidutiniai priskaitoma 23 žmonės.

Kai Vilniaus Mieste Buvo Tiktai Vienas "Kalendorius"

Mums nesunku buvo pasitikti ir pasveikinti Naujus Metus. Pažvelgėm į laikrodį, o jei ne, tai atsukom ausį į radio arba metėm akį į televiziją ir tie davė signalą kada pradėti triukšmavimą. Bet, dėja, prieš keletą šimtmečių, tokių instrumentų žmonės neturėjo ir atspėti laiką, jiems buvo gana sunki problema.

Pasak vieno keliautojo, Vilniaus mieste 1265 metais buvo tik vienas "kalendorius", kuris pranešdavo žmonėms mėnesius ir dienas. Jis atrodė taip. Šventaragio slėnyje, į pastatytą aukurą, vedė dvylika laiptų, kurie ženklino mėnesių skaičių. Tam tikra zodiako ženklą vaizduojanti figura, padėta ant pirmo laipto reiškė sausio mėnesį, ant antro — vasarį ir pan. Nakties metu buvo deginami žiburiai.

Šale tų laiptų buvo kiti, padalinti į tiek dalių, kiek buvo mėnesyje dienų. Ten irgi buvo parodoma kokia yra diena. Visus laiko apskaičiavimus atlikdavo žiniai, kurie sekdavo žvaigždžių judėjimus. Jie taipgi pranešdavo senųjų metų pabaigą ir naujųjų pradžią. Taigi, ir anais laikais žmonės turėjo sugalvoję visokių gudrybių atspėti laiką.

Prisiminkim tik tuos senus gerus laikus, kada mes svajojome apie algą, iš kurios šiandien negalime pragyventi.

Parupinu Apdraudą Įvairios Rūšies

Apraudžiam Namus, Automobilius, Langus, Baldus ir kitokius daiktus.

JUOZAS SPAITIS
3261 S. Halsted St.
Tel. VIctory 2-6409

Lietuvišku Saldainiu Gamintojas
ST. PETRAUSKAS
Persikėlė į Naują Vietą —
3428 SO. LITUANICA AVE.
Telefonas: LAfayette 3-5837

Gamyba atliekama su miesto valdžios leidimu ir sveikatos departamento priežiūroje.

Vaisinės, Gretininės, Žuvelė, Žagarės Vyšnia, Joniškių Slyva ir kitokios Saldainių rūšys.

Reikalaukite visose lietuviškose maisto parduotuvėse.

LIETUVIŲ AUDITORIJA

LIETUVIŲ AUDITORIJA

3133—37 So. Halsted Str. Telef. VI-2-6172

POKYLIAMS KONCERTAMS VESTUVEMS **4 Salės**

Moderniškai įrengtos **VIRTUVES**
(su maistu ar be maisto)
išnuomojamos neaukštomis kainomis.

Jūsų patogumui čia pat

BARAS

Jaukus putojančių taurių pavėsis ir žavi muzika.

ŽYMIOJI METŲ KNYGA

Per Jūsų rankas gal daug knygų šiemet praeis, bet District Savings knygelė su Jūsų sąskaitomis yra ta, kuri teikia daugiausia ir patvariausio pasitenkinimo.

Skaitykite jaudinančią pasaką District Savings sąskaitų knygoje. Jos lapai pasakoja, kaip Jūsų santaupos auga Jums ir Jūsų artimiesiems apsaugoti. Joje matysite užrašus, kaip žingsnis-po-žingsnio einate prie užsibrėžtojo tikslo.

Ir atminkite, Jūsų sąskaitų knygelė parodo, kaip District geri dividendai kasmet du kartu prideda pinigų Jūsų sąskaitai.

DISTRICT SAVINGS
and LOAN ASSOCIATION
3430 South Halsted Street
Phone: Cliffside 4-0104
JOSEPH M. MOZERIS, Secretary

Serving Chicagoland Since 1897

Mutual Federal Savings Pagerbė Juozą Misevičių

Paveiksle matome John J. Kazanauską, Mutual Fede-ral bendrovės prezidentą, sveikinantį sekretoriaus pavaduotoją Juozą Misevičių ir įteikiantį jam pagerbimo lakštą 25 metų tarnybos sukakties proga. Iš kairės į dešinę pirmoje eilėje matome adv. Antaną L. Lapinską, viceprezidentą Petrą Kazanauską, sukaktuvininką Juozą Misevičių, prezidentą Joną J. Kazanauską, vice-prezidentą John Zelj ir direktorių William Duobą. Antroje eilėje yra kiti Mutual Federal pareigūnai ir tarnautojai.

Jis Išdirbo 25 metus Šioje Finansinėje Bendrovėje

Šių metų gruodžio 14 dieną Febo restorane buvo pagerbtas Mutual Federal Savings & Loan Association sekretorius ir iždininko pavaduotojas Juozas Misevičius, gražiai, pavyzdingai ir naudingai šioje įstaigoje ištarnavo 25 metus.

Juozas Misevičius yra kilęs iš Lietuvos, Telšių apskr., Tvero srityje esančio Gelžyčių kaimo. Amerikon jis atvažiavo 1909 m. Vyko tiesiai į Chicago. Pradžioje jis čia vertėsi įvairiais darbais, bet netrukus įėjo į biznį. Pirmojo Pasaulinio karo metu tarnavo JAV kariuomenėje.

Ilgus metus jis pardavinėjo cigarus, vėliau turėjo sėkmingą groserne, o dar vėliau buvo įsigijęs taverno biznį. Visą laiką jis teikė gerus patarnavimus, buvo teisingas ir pasidarė nepaprastai daug gerų draugų.

Misevičiui visą laiką rūpėjo ir Lietuvos reikalai. Jam buvo aišku, kad lietuviai, tiktai sutelkę savo jėgas, galės būti naudingi savo tautai ir savam kraštui. Jis aiškiai matė, kad tiktai organizuotu būdu lietuviai ir patys sau galės pagelbėti. Jisai įstojo į visą eilę organizacijų, dalyvauja jų veikloje ir kiekvieną kartą remia praktiškus ir naudingus sumanymus. Jis yra ilgametis Raudonosios Rožės Klubo narys, Lietuvos Ūkininko Draugijos narys, Lietuvių Piliečių Klubo narys ir Chicagos Lietuvių Draugijos narys.

Misevičius taip pat yra Amerikos Legiono Dariaus-Girėno Posto narys. Kada jis nutarė pasitraukti iš tavernos biznio, tai atidavė šiam postui savo barą, kurį legionieriai dar ir šiandien naudoja.

Didžiosios depresijos metais jam pasidarė aišku, kad taupymo ir skolinimo bendrovės yra geriausia parama nelaimės metu. Šia sritimi jis seniai domėjosi ir prieš 25 metus įsitraukė į darbą. Pradžioje jis tiktai dalį laiko skirdavo taupymo ir skolinimo reikalams, o vėliau, kai likvidavo savo biznį, tai visą laiką skiria šiam darbui.

Jūsų korespondentas užklausė p. Misevičių, ką jis mano apie krašto biznio reikalus.

— Man atrodo, kad pakaitų nebus, — atsakė Misevičius. — Biznis ir toliau eis taip, kaip ėjo iki šio meto. Bet visi turime neužmiršti išmintingos lietuviškos patarlės, kuri sako: 'Kaip pasiklosi, taip išsimiegosi". Kaip kiekvienas rūpinsimės savo ir savo krašto biznio reikalais, tai toks ir bus biznis.

Juozas Misevičius yra ramaus būdo simpatiškas žmogus. Eidamas sekretoriaus ir iždininko pavaduotojo pareigas, jis atlieka naudingą darbą Mutual Federal Savings bendrovei ir visiems jos nariams.

— Korespondentas.

Nori Gauti Leidimą Apmokamai T. V.

Televizijos tinklas "Philadelphia Broadcasting Company" kreipėsi formaliais raštais į federalinės valdžios įstaigas, prašydamas leisti imti už transliuojamas televizijos programas mokestį (Pay-as-you-see television).

Philadelphia Broadcasting Co. nurodo, jog naudosis firmos Skiatron Electrics įrengimų sistemomis.

Ir Skandinavijos Kraštus Palietė Bedarbė

Skandinavijos valstybėse — Švedijoje, Norvegijoje ir Danijo ūkinė padėtis nėra ypatingai šviesi. Bedarbė vis didėja. Eksporto galimybės sutinka daug kliūčių. Nežiūrint griežtos kreditų kontrolės, infliacijos pavojus dar tebėra didelis. Mokesčiai yra dideli, ekonominis gyvenimas tebėra labai suvaržytas.

Naujas Prancūzijos Įstatymas Leis Ištekėti už Mirusio

Prancūzijos parlamentas išleido įstatymą, pagal kurį moterys galės ištekėti už mirusio vyro.

Įstatymas numato civilinių vedybų ar sugyvenimo atvejus, kuomet yra paliestos Prançūzijoje gyvenančios merginos ar moterys ir užjūriuose karo tarnyboje esančius prancūzus. Jei tie kariai užjūriuose būtų miręs ar taptų užmušti, moterys pristatydamos įrodymus, kad anie kariai norėjo jas vesti, galės būti apvesdintos ir už mirusių. Tokia "kario našlė" turės teisę gauti valdžios skiriamas pensijas.

Čia Tai Kitas Reikalas

— Petreli, tu ir vėl išdykauji! Ką tau mama pasakytų, jei panašiai elgtumeis namuose?

— Mama pasakytų: "Elgkis padoriai! Neužmiršk, kad esi namuose, o ne mokykloje!"

Bloga Padėtis

Šeimininkė: — Petronėlė, kas tau sumušė tą akį?

Tarnaitė: — Tas latras mano brolis. Ką dabar pasakys kaimynai? Neesu vedus, o jau akis apjuodinta!

Seno Smuiko Istorija

Vienas "Scandinavian Airlines" keleivis, išlipdamas iš lėktuvo, užmiršo jame seną smuiką. Lėktuvo patarnautojai perdavė smuiką į pamestų daiktų skyrių. Smuikas buvo suskilęs ir juos griežti pasirodė neįmanoma.

Po kiek laiko į "Scandinavian Airlines" įstaigą atėjo vieno "lenko emigranto" laiškas, kuriame tas žmogus teiravosi, ar netikėtai nebuvo surasta jam priklausąs, garsaus Stradivariuso darbo senas smuikas?

Lėktuvų bendrovė kreipėsi į senųjų smuikų ekspertą. Specialistas patvirtino, kad surastas smuikas tikrai yra garsaus Antonio Stradivarius iš Cremonos (1644-1737) darbo ir yra vienas iš tobuliausių to meisterio pagamintų instrumentų.

Ekspertas lėktuve pamirštą smuiką įvertino kainuojantį 100,000 danų kronų.

Smuiko savininkas šiuo metu gyvena New Yorke, kur jam smuikas, atlikus reikalingus formalumus, bus ir atgabentas. Kol kas bendrovė šį smuiką, kaip turintį didelę meninę ir materialinę vertę, laiko vieno Kopenhagos banko saugiame seife.

Amerikietis William F. Semple 1869 m. gruodžia 28 d. užpatentavo savo išradimą — kramtomąją gumą.

Mūsų Protėviai Laikė Ąžuolą Ypatingoje Pagarboje

Prieš šimtą su viršum metų, poetas L. Kondratavičius-Syrokomla, keliaudamas iš Vilniaus į Birštoną, pakliuvo į nuostabiai gražų ąžuolyną, kuris tęsėsi Verkšnės upės pakrantėmis. Besikalbėdamas su netoliese gyvenusiais ūkininkais, jis pirmą sykį turėjo progos patirti kaip lietuviai žiūri į medžius, o ypatingai į ąžuolą.

Ir iš to, ką nugirdo kaimiečių tarpe, Syrokomla padarė tokius užrašus: Ąžuolas teisingai vadinamas miškų karaliumi. Nenuostabu, jei miško sūnus — senovės lietuvis, taip gerbė ąžuolus ir laikė juos šventaisiais.

Ąžuolas yra pajėgumo simbolis: gražus, stiprus, riceriškumo pavyzdys. Ąžuolas atsispiria per kūnams, šaiposi iš kirvio, ir savo ištvermia prilygsta geležiai. Jis pergyvena ištisas gentkartes; turi kuom pasidižiuoti, o vienok noriai priglaudžia mažus paukštelius arba keleivius.

O kuomet švaistosi žaibai, tai jis drąsiai atstato savo krutinę, tartum bandydamas pridengti mažesnius medžius. Tai tikras didvyriškumas!

Atrodo, jog Syrokomla teisingai atvaizdavo senesnių gadynių lietuvių pažiūras į tą garbingą miškų valdovą.

Vieno Dar Trūko

Kartą garsus daktaras skubėjo pas savo ligonį, kurį jis gydė. Staiga toj pačioj gatvėj jis pamatė žmonių minią ir du nešamus karstus. Kitus praleidęs jis paskutiniojo iš minios ir klausia: ką gi tai reiškia?

—Ach, ponas daktare, — atsakė jam paklaustasis: mes laidojame tuos du ligonius, kuriuos tamsta gydei.

—Negali būti! greit sušuko daktaras: aš gi gydžiau ne du, o tris ligonius!

Mandagumo Taisyklė

Mandagumo Taisyklė

Neretai kviečimuose į vestuves, iškilmingus pokylius bei kitokias iškilmes kampelyje yra atspausdintos raidės R.S.V.P. Tai yra prancūzų kalba sakinio "prošome atsakyti" pirmosios raidės.

Jei kviečimuose yra tos raidės, būtinai reikia pranešti, ar iškilmėje dalyvausime. Tai geriausiai galima atlikti laišku bet galima pasinaudoti net ir telefonu.

New Yorko miesto dabartinę Mahattano salos dalį iš indėnų nupirko olandas — gubernatorius Peter Minuit.

Seniau Burtininkai, o Dabar Politikai Pranašauja Ateitį

Daug Gyvumo ir Įdomybių Pasireikšdavo Naujųjų Metų Pradžioje

Naujus Metus pradėjome linkėdami vieni kitiems geriausios sekmės. Jeigu visi tie linkėjimai išsipildytų, tai 1958 metai ištikro būtų smagūs ir laimingi. Bet, dėja, patsai gyvenimas nėra paklusnus mūsų norams ar troškimams. Jame gali atsitikti visko: ir gerų ir blogesnių reiškinių.

Žmonės iš senų laikų yra pratę spėlioti kokia bus ateitis. Šiandien girdime įvairius politikus, ekonomistus, kariškius ir kitokius ekspertus pranašaujant kas gali atsitikti 1958 metais. Seniau irgi netrūkdavo tos rūšies amatininkų, kurie, panaudodami įvairius burtus, bandė atspėti ateities paslaptis.

Ypatingai tokie burtai buvo madoje pradedant Naujus Metus. Ūkininkai bandydavo patirti koks bus derlius ateinančią vasarą, merginos teiravosi kuris bernelis gali joms atitekti; besiruošdamas į ilgesnę kelionę stengėsi atspėti ar kokios nelaimės neištiks jį pakeliui.

Burtų būdavo visokių. Kartais liedavo į vandenį šviną, vašką arba kiaušinio baltymą ir žiūrėdavo kokios pasirodys figūros. Jei jos atrodė gražesnės, tai viskas gerai klosis; jei labai išsidraikę, tai bus apsivilimų. Buvo deginamas suglamžytas popieris ir žiūrima kokį šešėlį duos suanglėjimas.

Merginos kartais išeidavo anksti rytą į atvirą kelią ir su grėbliais sulygindavo sniegą. Paskiau už kiek laiko grįždavo pažiūrėti kas praėjo pirmiausiai: jei pėsčias, tai mergaitėms teks neturtingas vyras, jei pravažiuota rogėmis, tai vyras bus pasiturintis.

Be to, per Naujus Metus stengiamasi nesusipykti, nes ir būsi visus metus piktas, negeras. Rytų Lietuvoje, kur gamindavo alaus, buvo geriama po keturis stiklus alaus, kad avys vestų po keturis ėriukus. Jei šaltis lango stikle išrašo varpelius, tai bus derlingi metai. Giedra pranašauja, kad bus geri metai, žvaigždėtas dangus — gyvulių prieauglį, jei sninga, karvės duos daug pieno. Sniegas ir pustymas pranašauja derlingus metus. Jei sninga dienos metu — mirs daug jaunų žmonių, jei naktį — senų. Graži saulė, bus geri metai, jei saulė tekėdama raudona — dideli karai, jei vėjas — gyvulius užpuls ligos.

Laikui bėgant, visi tie burimai is spėliojimai nustojo savo pirmykštės reikšmės ir virto paprastai žaidimais. Tačiau prisiminti apie tą viską yra ne tik įdomu, bet ir naudinga. Nepažinę tų senoviškų papročių ir rūpesnio ateitimi, mes kaip reikiant nesuprasim ir dėl ko mes taip triukšmingai pasitinkam ir Naujus Metus.

Nepriklausomos Lietuvos laikais 9,5% gyventojų buvo evangelikai liuteronai.

GENERAL PARCEL and TRAVEL CO., Inc.

(Licensed by SSSR)

135 West 14th Street. Tel. CHelsea 3-2583

(Tarpe 6th ir 7th Avenues)NEW YORK 11, N. Y.

Specialiu susitarimu su INTURISTU

GENERAL PARCEL siunčia siuntinius į visas USSR dalis ir į Lietuvą.

Tiktai NAUJI DAIKTAI galima siųsti

Siuntinius galima atnešti asmeniškai arba atsiųsti paštu. Kaip tik siuntinys gaunamas mes išsiunčiame gavimo patvirtinimą (su prisiųstų daiktų sąrašu) ir jums pranešime kiek atseis persiuntimas.

Siuntiniai išsiunčiami laike 48 valandų.

Laike kelių dienų jūs gausite pašto įstaigos kvitą ir kada siuntinys pasiekė adresatą — kortelę su adresato parašu. Visos išlaidos, įskaitant muitą, apmokama čia.

Jūsų siuntinys tikrai yra dovana.

Kiekvieno siuntinio pristatymas garantuotas. Jūsų patogumui mes pasiūlome didelį pasirinkimą medžiagų, odos, drabužių, avalynės ir vaistų geriausios rūšies ir labai prieinamomis kainomis.

Maisto produktus negalima siųsti su kitais daiktais

Atidaryta kasdien nuo 9 ryto iki 6 vakaro, sekmadieniais iki 4 val. p.p. Mūsų klijentų patogumui mes atidarėme skyrius šiuose miestuose:

900 Literary Rd. Cleveland 13, Ohio Tel. TOwer 1-1461

11339 Jos. Campau Detroit 12, Mich. Tel. TOwnsend 9-3980

632 W. Girard Ave. Philadelphia 23, Pa. Tel. WAlnut 5-8878

Laimingiausių 1958 Metų

Laimingų Naujų Metų Linkiu Visiems Savo Draugams, Kostiumeriams ir Visiems Lietuviams

Julius Kuzas

WHOLESALE MEAT DISTRIBUTOR

6840 So. Artesian Avenue

WAB. 5-8744

Ar Jūs esate toks LINKSMAS? Jei ne, tai pradėkite TAUPYTI ŠIANDIEN!

Mutual FEDERAL Savings and Loan Association

Chartered and Supervised by the U.S. Government

2202 W. Cermak Road
Chicago 8, ILL.
VIrginia 7-7747

INSURED SAVINGS — Federal Savings and Loan Insurance Corporation — SAVINGS INSURED $10,000

Didelius Nuošimčius Mokame Nuo 1905 Metų

Partrauksime Jūsų pinigus iš kitur, jei atnešite savo banko knygutę.

Pinigams padėti nereikia važinėti. Juos galite pa siųsti paštu. Mes apmokėsime pašto išlaidas.

JOHN J. KAZANAUSKAS, Prezidentas

ĮSTAIGOS VALANDOS: Kasdien nuo 9-tos ryto iki 5 val. vakaro. Ketvirtadieniais nuo 9-tos ryto iki 8 val. vakaro. Šeštadieniais nuo 9-tos val. ryto iki 1 valandos po pietų. Trečiadieniais visai neatidaroma

Garniams Grėsia Išnykimo Pavojus; Mažai Jų Gali Belikti ir Lietuvoje

Surado Priežastį Dėl Ko Tiek Daug Jų Pražūna Šiltuose Kraštuose

Kas iš mūs nematė Lietuvoje garnio? Garnys Lietuvoje buvo didžausias ir pusiau naminis paukštis. Su nepaprastu ilgesiu būdavo laukiam parlekiant garnio. Kai garnys parlėkdavo, pavasaris jau būdavo gerokai pasistūmėjęs pirmyn. Už apie dviejų savaičių pradėdavom arti laukus. Garnys dažnai vaikščiodamas paskui artoją, rinkdamas iš arimų sau maistą.

Parlėkęs garnys į savo senąją apylinkę, virš sodybos, kur jo lizdas būdavo pasilikęs iš pereitų metų, aplėkdavo ratu kelis kartus ir, įsitikinęs, kad čia jo lizdas, tik tada leisdavosi į jį. Nusileidęs į savo lizdą, garnys tartum iš džiaugsmo užrietęs galvą aukštyn ir pasidėjęs savo ilgą snapą ant sprando ilgai kalendavo. Tuo jis pasiskelbdavo savo šeimininkui ir apylinkės gyventojams, kad jau jis sugrįžo namo.

Žmonės pirmą kartą pavasarį pamatę garnį, kaip didžiausią naujieną pasakodavo vienas antram. Tas didelis gražus paukštis buvo labai žmonių mylimas Lietuvoje. Ir retai kas iš kaimiečių bandydavo jį užmuštinušauti.

Žmonės kalbėdavo, kad garnys po spárnu parsinešdavo mėlynąją kielę. O tai buvo todėl, kad beveik tuo pačiu metu, kaip garnys parlėdavo, pasirodydavo ir mėlynoji kielė.

Pastaraisiais metais vis mažiau ir mažiau garnių pradėjo paskristi pavasarį į Europą. Tuo klausimu susirūpino Anglijos ornitologai ir pradėjo tyrinėti kodėl gražių ir žmonių mylimų paukščių skaičius Europos kraštuos kasmet visa mažėja, nežiūrint į tai, kad visose Europos šalyse garnius įstatymai saugo — draudžia juos žudyti.

Prieš Pirmąjį pasaulinį karą dešėtkai tūkstančių garnių iš Afrikos pavasario metu krisdavo į Lietuvą, Lenkiją, Vokietiją, Daniją, Olandiją ir pietinę Švediją. Garnį matyti Prancūzijoje nebuvo naujiena. Retkarčiais garniai atlankydavo ir Anglija. Bet per 500 metų garniai Anglijoje neperėjo.

Pereitais metais niekas nematė garnio Prancūzijoje, vos 50 porų garnių buvo Olandijoje, 12 porų vak. Vokietijoje ir nė vieno garnio nebuvo nė Švedijoje, nė Danijoje.

Kame viso to priežastis? Paslaptis paaiškėjo prie Nilo upės, Afrikoje.

Ornitologai tyrinėjimus darė garnių skridimo pakeliais. Nieko įtartino nesurado nė rytinėje Europoje, nė Mažojoje Azijoje. Bet šiaurinėje Afrikoje, Nilo upės apylinkėse, ornitologai užtiko daug garnių lavonų. Buvo manyta, kad kas nors juos nužudė lekiant i pietus. Buvo išimti garnių viduriai. Jie buvo pilni šarančių, kurių yra apščiai Nlo apylinkėse ir kuriais garniai maitinasi. Mokslininkai išegzaminavo šarančius ir surado garnių mirties paslaptį. Pasirodė, kad šarančiai buvo priėdę užnuodinto maisto, kuris buvo išbarstytas Arabijos ir Afrikos tyruose Jungtinių Tautų "ekspertų" bandant apsaugoti tą dalį pasaulio nuo kenksmingų vabalų".

Jungtinių Tautų "ekspertai" naikindami šarančius, kartu žudo ir tuos Lietuvoje ir kituose kraštuose mylimus paukščius—garnius.

Reikia tikėtis, kad suradus garnių nykimo priežastis, bus dedamos pastangos apsaugoti juos nuo išnykimo. — **V. R-as.**

Atspėkite Mįsles

1. Lino liemuo, akmens šaknys, medžio viršūnė?
2. Važiuoja rožytė, užriesta nosyte — nei važio vėžių, nei arklio pėdų?
3. Du bėga, du veja, šeši šimtai švilpia?
4. Dvylika brolių vienoj lovoj miega?
5. Už arklį aukštesnis, už šunį žemesnis?
6. Einu dieną, einu naktį kiemo galo neprieinu?
7. Margas karvelis po visą pasaulį laksto?
8. Galva nupiauta, širdis išlupta, duoda gerti — geria, liepia kalbėti — kalba?
9. Baltos pievos, juodos avys, kas išmano, tas jas gano?
10. Susiūta, bet ne drabužis, su lapais, bet ne medis, ne žmogus, o viską pasako?

Atsakymai: 1. Tinklas, 2. Laivas, 3. Arklys, 4. Rato stipinai, 5. Balnas, 6. Kelias, 7. Laiškas, 8. Rašomoji plunksna, 9. Knygos, 10. Knyga.

Sveikas vargšas yra laimingesnis, negu ligotas karalius.

Geriausias receptas sveikatai apsaugoti: nevalgyk, kai nenori, ir liaukis valgęs, kai dar nori.

Saadi, persų poetas (1184-1291)

Nevesk ožio į daržą, kops ir patsai.

Prašomi Atsiliepti

Lietuvos Generalinio Konsulato New Yorke Paieškomi Asmenys:

Balkūnas, Vladas, ir sesuo Elzė, vk. Adomo, iš Kaimunų k., Simno val., Alytaus ap.

Bužinskas, Matas, iš Ariogalos.

Daduskienė-Jonyčiūtė, Uršulė, iš Komisarkos k., Nedzingės parap.

Elzbergas, Petras.

Gira, Kazimieras, sūnus Juozo.

Jončiūtė-Daduskienė, Uršulė, iš Komisarkos k., Nedzingės parapijos.

Karalytė, Olga.

Kukanauzienė, Ona, duktė Kazimiero.

Kunčienė-Šusteraitytė, Irena Aleksandra.

Kvederys, Antanas ir Jurgis, sūnus Zidoriaus, iš Šilalės val.

Merlin, Petronėlė, sesuo Sofijos Toliušienės, gyveno Chicagoje, 4418 S. Wood St.

Mincevičius, Julius, sūnus Augusto.

Mincevičius, Vincas.

Navickas, Aleksas ir Mykolas, sūnus Mykolo, gyveno Chester, Pa.

Palovaitė, Aldona.

Pieterytė-Vaitkevičienė, Elzbieta, d. Baltraus, vyras Vaitkevičius, Antanas, kilęs iš Jezno val.

Sajonas, Jurgis ir Viktoras

Sakalauskas, Vladas, sūnus Mykolo ir jo duktė Elena.

Sinkevičius, Jonas ir sesuo Julija, vaikai Jono.

Sinkevičius, Vincas.

Skinderis, Gendrikas, sūnus Jono.

Šusteraitytė-Kunčienė, Irena Aleksandra.

Urbonas, Alfonsas, ir sesuo Anastazija, vk. Mateušo.

Vaitkevičienė-Pieterytė, Elzbieta, d. Baltraus, vydas Vaitkevičius, Antanas, kilę iš Jezno val.

Vingiliauskas, Petras, iš Šiaulių.

Virbickas, Jonas, iš Linkuvos val., siuvėjas.

Vitkauskas, Jonas, sūnus Ignaco, iš Raseinių ap.

Zalepuga, Feliksas, sūnus Prano.

Žukauskas, Jonas, dėdė Konstancijai Sinkevičiūtei.

Ieškomieji arba apie juos žinantieji maloniai prašomi atsiliepti:

Consulate General of Lithuania
41 West 82nd Street
New York 24, N. Y.

Šventės, Matomai, Paveikė į Plėšiko Sąžinę

Šventinė nuotaika, matyt, suminkštino įsibrovėlio sąžinę. San Antonio, Texas, gyventoja Margaurite Palmer atgavo plėšiko išvogtus vertybės popierius. Plėšikas juos atsiuntė p-niai Palmer kaimynų adresu.

Vaikų Paralyžius išnyko; Ligoninė Turi Užsidaryti

The Sister Elizabeth Kenny Foundation pranešė, kad uždaro savo ligoninę El Monte, Calif. vietovėje, nes beveik visiškai išnyko vaikų paralyžius (polio) liga susirgimai. Šios baisios ligos plitimą sustabdė Dr. Salk išrasti apsisaugojimo skiepai.

Ką tėvelis sudėjo dūsaudamas, tai sūnelis prarado klykaudamas.

Jam žąsies neužtenka, jis nori ir jaučio.

Kuomet bus įsteigta pilnoji to žodžio prasmėje Dievo Karalystė čia mūsų žemėje, tai pranyks karai, ligos, vargai, nuliūdimai ir mirtis.

Ar tokia palaima nenudžiugins visų?

Bet, kaip prilyginimas parodo, tos dienos pakluosniesiems, avių klasei bus sugrąžintas pradinis viešpatavimas. Tasai viešpatavimas buvo ant žemės ir ant to, kas yra ant žemės. Taigi čia ir vėl kalbama apie atsteigimą, sugrąžinimą žuvusiojo rojaus, apimančio visą pasaulį. Kokia čia garbinga vilties skurstančiam, nuodėme sergančiam ir mirštančiam pasauliui. Beveik visai negalima dabar pilnai įsivaizduoti, kokios permainos įvyk žemėje, kuomet bus įvykdytas dieviškasis atsteigimo projektas.

Pamąstyk, kokios permainos įvyks kartu su mirties sunaikinimu! Pagalvok, kokios permainos įvyks delto, kad daugiau nebebus karo. Įsivaizduok, kokios permainos įvyks delto, kad žmonės išmoks pažinti ir mylėti bei ištikimai tarnauti tikrąjam Dievui. Pamąstyk, kaip malonu bus, kuomet meilė užims saumylimo vietą, ir kuomet kiekvienas žmogaus darbas bus tikrosios meilės pradėtas!

Pagalvok, kokios permainos turės įvykti, kuomet žmonėms nebereikės ilgiau manyti ir planuoti apie mirtį. Kuomet ties jais atsivers amžinos linksmybės durys ir kuomet jau nebereikės manyti apie kelis trumpo ir vargingo gyvenimo metus, apie metus, kuriuose galima rasti visai nedaug laimės, atilsio, bet daug apsivylimų ir sielvarto. Arba, kalbėdamas apie tuos dalykus įkvėptojo Dievo pranašo žodžiais, mes galime pasakyti, kad tais laikais: "Dievas nušluostys kiekvieną ašarą nuo jų akių; nes nebus daugiau mirties, nė sielvarto, nei dejavimo, nei skausmo daugiau nebebus; nes pirmesnieji dalykai praėjo." — Apr. 21:4.

Paskaitos iš Šv. Rašto laikomos kiekvieną sekmadienį, 10 val. ryto 5324 S. Halsted St. (2-ras aukštas). Įžanga nemokama; kolektų nėra. Kas domisi Tiesa, gali įsigyti sekančių knygučių: "Dangiškoji Manna" — $1.00; "Giesmių Knygutė" 50c. "Štai Jūsų Karalius" — 25 c.

Neturtingiems siunčiame veltui traktatų ir mažų knygučių. Reikalaudami, visuomet kreipkitės šiuo adresu: L.B.S.A. 3444 S. Lituanica Ave., Chicago 8, Ill. (Skelb.)

Atrodo Netinkamas Laikas

Žiemos metu vogti ledą būtų lyg ir beprasminga. Bet E. Louis, Ill. policija ieško vagies, kuris išvogė net virš dviejų tonų ledo.

Apdrauda-Paskolos
REAL ESTATE

Norėdami apdrausti savo nuosavybes ar gauti paskolos ar pataisyme savo namo, kreipkitės į mano ofisą.

Esu pasirengęs visiems tinkamai patarnauti.

August Saldukas
4038 Archer Ave.
Phone LAfayette 3-6719

FLORIDA — FLORIDA

Atvažiavę į Floridą, sustokite

NEPTŪNO VILLOJE,
pas p-nus Šeštokus
666 — 76th Avenue.
Jie jums patars kur geriausia apsistoti arba apsigyventi.
St. Petersburg Beach, Fla.
Tel. 21-8204.

STANKUS
Construction Company

Atliekame planavimo ir statybos darbus gyvenamųjų ir prekybos pastatų. Jūsų pasirinkimui turime virš 300 standartinių projektų.

Ofiso ir namų telefonas:
PRospect 8-2013
7403 So. Western Ave.
Chicago 36, Ill.

Antanas M. Phillips
Laidotuvių Direktorius
3307 S. Lituanica Ave.
Tel. YArds 7-3041
AMBULANCE PATARNAVIMAS YRA TEIKIAMAS

Paul R. Ramoska Bros.
Generalinis Kontraktorius
Namų Statytojas

Atliekam Mūrininkystės Darbus, Taisome arba Statome Pagal Užsakymą Naujus Namus
Pašaukite Mus Įkainavimui
7300 South Talman Avenue
PRospect 6-2439

Ofiso tel. CLiffside 4-2896
Rezidencijos: LAfayette 3-1172

DR. P. STRIMAITIS
GYDYTOJAS IR CHIRURGAS
1724 West 47th Street
Kampas 47th ir Hermitage
Val.: nuo 2 iki 4 ir 6 iki 9 v. vak.
Šeštad. nuo 2 iki 6 val. išsyr. sek.

Dr. Juozas PAUKŠTYS
DANTŲ GYDYTOJAS
4253 ARCHER AVENUE
(įėjimas iš Whipple St.)
Valandos: kasdien 10-12, 2-6 po pietų, 7-9 p. m. Šeštad. 10-12.
Trečiadieniais uždaryta.
Telef.: LA 3-4949 —
Namų CE 3-7786

DR S. NAIKELIS
GYDYTOJAS IR CHIRURGAS
3417 So. Halsted Street
Phone LAfayette 3-7020
VALANDOS
Nuo 2 iki 4 ir 7 iki 9 vak.
Nedėliomis pagal sutartį

Tel. ofiso: VI 2-1581;
Rez.: VI 2-0742

DR. V. VILEIŠIS
GYDYTOJAS ir CHIRURGAS
802 WEST 31st STREET
(kampas Halsted ir 31-os gat.)
Priėmimo valandos: kasdien 1-4 p. p. ir 6-8 val. vak.
Šeštadieniais 1-4 p. p.
Sekmadieniais uždaryta

Tel. ofiso: HE 4-1414;
rez.: RE 7-6867

DR. BR. GAIŽIŪNAS
GYDYTOJAS ir CHIRURGAS
2454 West 71st Street
Valandos: 1—3 ir 6—8 v. popiet kasdien. Šeštadieniai 1—4 v.p.p.
Trečiadieniais uždaryta.

DR. ANNA BALIŪNAS
Akių, Ausų, Nosies ir Gerklės Ligos. — Pritaiko akinius
6322 So. Western Av.
Valandos: kasdien nuo 10 iki 12 v. iš ryto ir nuo 7 ligi 9 v. vak. Šešt. nuo nuo 10 ligi 1 val. Trečiadieniais uždaryta. Kitu laiku susitarus.
Ofiso telefonas
Prospect 8-3229
Rez.: WAlbrook 5-5107

Telefonas GR 6-2823

Dr. A. Valis-Labokas
Gydytojas ir Chirurgas
Specialybė: Akušerija ir Moterų Ligos
2524 West 69th Street
(69-os ir Maplewood Av. kamp.)
VAL.: Kasdien 1-4 ir 6-8 vak.
Šeštadieniais 1-4 val. p.p.

Dr. Antanas Rudokas.
OPTOMETRISTAS
4455 S. California YA 7-7381
Tikrina akis ir pritaiko akinius
keičia stiklus ir rėmus.
Valandos: 10 ryto iki 8 vak.
(trečiad. uždaryta)
Šeštad. 10 ryto iki 3 p.p.

GUZAUSKŲ
Beverly Hills Gėlinyčia
Gražiausios gėlės dėl vestuvių, bankietų, laidotuvėms ir dėl kitų visokių papuošimų.
2443 WEST 63RD STREET
Tel. PRospect 8-0833-8083-
Antanas ir Aldona
Guzauskai Sav.

JOHN T. ZURIS
LAWYER anr COUNSELLOR
11 SO. LA SALLE STREET
Room 1415
Phone RAndolph 6-4425
Home Phone: LAfayette 3-9417

Tel. ofiso HE. 4-2123
Rez. GIb. 8-6175

DR. V. P. TUMASONIS
2454 West 71st Street
(71st ir Campbell Ave.)
Valandos: pirmad. ir ketv. nuo 5 iki 9 val. vak., antrad. ir penkt. nuo 1 iki 5 val. popiet, šeštad. nuo 2 iki 4 val. popiet, trečiadieniais uždaryta.

Phone YArds 7-2246

DR. C. Z. VEZELIS
DANTISTAS
4645 So. Ashland Ave.
arti 47th Street
Valandos nuo 9 iki 8 vak.
Seredoj pagal sutartį

DR. STRIKOL
GYDYTOJAS IR CHIRURGAS
Ofisas: 4645 So. Ashland Ave.
Chicago 9, Ill.
Ofiso Valandos: nuo 2—4 ir 6—8 v.v.
Ser's, Sub ir Ned. tik pagal sutartį
Ofiso Telefonas YArds 7-4787
Namų Tel. PRospect 6-1039
Jei neatsilieps viršutiniai telefonai, šaukite MIdway 3-0001

Tel. ofiso PR. 8-1717
Res. REpublic 7-7569

DR. S. BIEŽIS
GYDYTOJAS ir CHIRURGAS
3148 West 63 Street
Po pietų 1—3, Vakarais 7—8 tiktai antradieniais ir penktadieniais. Trečiad. ir sekmadieniais ofisas uždarytas.
Rezid. 3241 W. 66th Place

Rez. telef. STewart 3-4511
Ofiso tel.: YArds 7-1166

Dr. J. Gudauskas
GYDYTOJAS IR CHIRURGAS
756 West 35th Street
Kampas Halsted ir 35-tos gatvės
Valandos 1-4 p.p. ir 6:30-8:30 val. kasdien. Šeštad. nuo 1 iki 4 pp
Trečiadieniais uždaryta.

Phone YArds 7-5921
Res. Tel. KEnwood 6-9107

DR BERTASH
756 West 35th Street
Corner of 35th and Halsted
Ofiso valandos nuo 1-3; 6-8
Šeštadieniais visa dieną
pagal valandomis — vakar...

Donald A. Petkus
Laidotuvių Direktorius

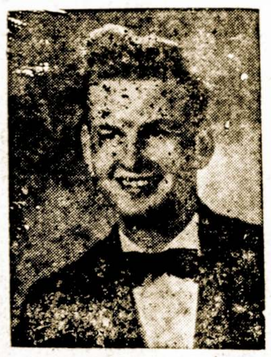

Pilnas Laidojimo Patarnavimas su Karstu nuo $285. $390, $495, $585, $690, $795, $880, 995 ir daugiau.
1410 So. 50th Ave.
Telefonas TO 3-2109
CICERO 50, ILL.

A. PETKUS
LAIDOTUVIŲ DIREKTORIUS
6812 South Western Avenue Tel.: GRovehill 6-2345-6
KOPLYČIOS VISOSE MIESTO DALYSE

PRADĖK TAUPYTI ŠIANDIEN, — TURĖSI RYTOJ!

Taigi pradėk taupyti šioje lietuviškoje įstaigoje.

BRIGHTON SAVINGS

Kiekvieno taupytojo indėliai yra apdrausti iki $10,000.00

Brighton Savings and Loan Ass'n
4071 Archer Avenue, West of California Ave.
CHARLES ZEKAS — Sekretorius

DARBO VALANDOS: Pirmadienį, antradienį, penktadienį ir šeštadienį nuo 9 val. ryto iki 4:30 po pietų. Ketvirtadienį nuo 9 ryto iki 8 val. vakaro. Trečiadieniais uždaryta visą dieną.

The Biggest Dollar In The World Is The Dollar You Save.

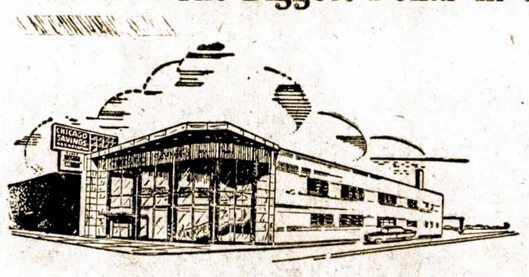

Remiantis Chicagos Savings Bendrovės praeitimi, nuo pat jos įsikūrimo 1924 metais, jos pavyzdinga biznio tvarka, ypatingai indėlių saugumo ir dividendų našumo atžvilgiu, nėra saugesnės ir pelningesnės įstaigos pasidėti taupomus pinigus. Pasidėję taupinius pas mus gausite ne tiktai saugumą — jų apdraudimą iki $10,000.00, augštą dividendą, bet ir daugelį kitų patarnavimų veltui, už kuriuos kitose įstaigose turėtumėte mokėti.

Taupytojų patogumui Chicagos Savings Bendrovės įstaiga yra viena iš gražiausiai ir moderniškiausiai įrengtų visoje Illinois Valstybėje.

Lietuviai gyvenantieji už Chicagos ribų, nežiūrint kurioje Suvienytų Valstybių dalyje jie begyventų, gali taupyti pinigus paštu.

Rašykite dėl informacijų. Mūsų turtas $21,000,000.00.

CHICAGO SAVINGS and LOAN ASSOCIATION
6245 So. Western Ave. Tel. GRovehill 6-7575 Chicago, Illinois
Atdara: pirmadienį nuo 12 iki 8, antradienį ir penktadienį nuo 9 iki 4, ketvirtadienį nuo 9 iki 8.
Trečiadienį uždaryta visą dieną, o šeštadienį nuo 9 iki 2 valandos po pietų.

SVEIKATA... BRANGUS TURTAS

Kaip Kraujas Dirba Gyvybei Palaikyti

Kraujas žmogaus kūne atlieka daug funkcijų, bet visos yra skirtos tam, kad palaikyti žmogaus gyvybę. Kraujas be perstojimo cirkuliuoja, nešdamas su savim į visas kūno ląsteles deguonį, vandenį ir reikalingą maistą. Krauja po visą kūną pompuoja širdis, nukreipdama jį net per 60,000 kraujagyslių. Kai tasai siurblys sugenda, mes susergame.

Vyrai paprastai turi savo kūne 12 pintų (6 litrus), moterys — 10 pintų (5 litrus) kraujo. Bet ne visas kraujas cirkuliuoja, jo dalis organizmo laikoma atsargoje kepenyse, blužnyje, bei kituose organuose. Kraujas padeda kraujo ląstelėms kvėpuoti, atnešdamas joms deguonį ir paimdamas angliarūkštį, kurią pristato į plaučius, kad būtų iš organizmo iškvėpta.

Kraujas taip pat gabena maistą iš virškinimo aparato į kūno ląsteles ir išnaudotas dalis į tuos organus, kurie jas pašalina iš kūno. Lygiagrečiai kraujas aprūpina vandeniu ląstelių audinius ir pristato raumenų bei vidaus organų pagamintą šilumą. Tuo būdu kraujas atlieka temperatūros žmogaus organizme reguliatoriaus (tvarkiklio) pareigas.

Raudonieji kraujo rutuliukai neša deguonį į audinius, o baltieji kraujo rutuliukai eina organizmo sargybinių pareigas, nes naikina mikrobus ir bakterijas.

Kai gydytojas nori ištirti žmogaus kraują, jis skaičiuoja kraujo rutuliukus: pirmiausiai nustatydamas raudonųjų ir baltųjų rutuliukų kiekius.

Mažakraujystei išvengti ir kraują stiprų išlaikyti padeda geras maitinimasis. Įvairus, naudingas maistas yra kraujo pats tikriausias draugas.

Gasdinti Save Ligomis Nėra Išmintinga

Ligų, aišku, reikia vengti ir yra naudinga daboti atsargumo priemonių, kad nuo susirgimų apsisaugotumėm. Bet būna labai neišmintinga, kad nuolat drebėti, kad kokia liga neprikibtų arba įsivaizduoti, kad kuria pavojingi liga jau esame susirgę.

O tų "baisių" ligų yra tiek daug ir būna žmonių, kuriems vaidenasi, jog tomis ligomis jie jau susirgę. Savo vaizduotėje tie žmonės jau nujaučia ligos pasekmes, neišvengiamą mirtį ir panašiai.

Tikrenybėje gi jų liga esti tik grynas įsivaizdavimas, ligūsto prasimanymo išvada. Tačiau jau pati ligos baimė, mintys, kad ta ar kita liga galime susirgti, įsivaizdavimas, kad jau esame užsikrėtę ar ligos paveikti, yra tik vienas žingsnis prie tikro susirgimo. Tai kiekvienam mūsų pravartu atsimintį.

Gyvenimiška patirtis ir gydytojų stebėjimai rodo, jog pasitaiko nemažai žmonių, kurie patys sau ligas įkalba. Kaikurie žmonės, kurie vienas tėvų mirė džiova, vėžiu ar kokia kita pavojinga liga, nori tikėti, jog ir jiems grėsia tas pats likimas. Pradėdami kosėti, jie jau mato džiovos ženklą, kiekviename spuogelyje jau nori įžiūrėti vėžio pasireiškimą. Tuo tarpu žinoma, jog vėžio liga nėra įgaunama paveldėjimo keliu.

Kalbant apie vėžį, tenka ir vėl priminti, jog susirgimo pačioje pradžioje vėžio ligą beveik galima sustabdyti. Tuo tarpu įsigalėjęs vėžys būna sunku pagydyti.

Būdingiausieji vėžio ligos simptomai būna tokie: skausmai, kraujavimas, blogo kvapo pūliavimas ar skysčiai, juodos spalvos atmato, užčiuopiami navikai, mažakraujystė, nusilpimas ir jėgų netekimas. Dažnai susirgę net nenumato, kad yra vėžiu susirgęs. Bet tyrimai nustato tikrą padėtį, todėl ištyrimo nereikia vengti.

Vėžio atvejais, operacijos ir specialus gydymas ligos pradžioje, išgelbsti gyvybes. Pavėlintos operacijos pratęsia gyvenimo dienas, nors neilgam laikui.

Grįžtant prie rašinio temos, tenka ir vėl priminti, jog net ir sveikiausieji žmonės gali sau ligą įkalbėti. Jie nustoja sveikatos, nes pradeda susirgimo bijoti. Tai ypač pasitaiko nervingų žmonių tarpe! Toji beprasmė baimė susargdina net sveiko organizmo žmogų.

Daug žmonių galima nuo susirgimų pagydyti, vien įkalbant jiems, jog yra visiškai sveiki. Bet lygiai galima ir sveikiausį žmogų rimtai susirgdinti, įtikinus, kad serga rimta liga.

Medicus.

Iš Sandaros Centro

Sandaros 52-ros kuopos Miami, Florida narių duoklės.

K. Žemaitis	$3.00
C. K. Braze	3.00
P. Aleksynas	3.00
F. Rodgers	3.00
J. M. Nevis	3.00
A. Noreika	3.00
J. Verbela	3.00
L. J. Stasiulis	3.00
A. D. Kaulakis	3.00
V. Skupeika	3.00
S. J. Swolkin	3.00

— L. J. Stasiulis, sekr.

— oo —

Sandaros 7-tos kuopos, South Boston, Mass. narių duoklės.

Paul Apšiega	$3.00
Bronius Bajerčius	3.00
F. P. Yanulis	3.00
Lena Yanulis	1.20
Simon Jakubauskas	3.00
John Kirmeliavičius	3.00
Vincas Kirmeliavičius	3.00
Steponas Kontautas	3.00
Bronius Kontrim	3.00
Beatrice Koons	3.00
Dr. Charles Landžius	3.00
Walter Lepeska	3.00
Feliksas Pataskas	3.00
Edwardas Pečiukaitis	3.00
Dominikas Puras	3.00
George Sinkus	3.00
Antanas Šiugžda	3.00
Anna Šiugžda	1.20
Blanche Stravinsky	3.00
J. P. Tuinila	6.00
Antanas Ulpa	3.00
Kažys Vilaišis	3.00
Frank Zokas	3.00

— Juozas Lekys, fin. sekr.

PATARIMAI ŠEIMININKĖM

Keletas Nurodymų Kaip Virti Daržoves

Mūsų kasdieniniame maiste daržovės užima svarbią vietą, ypatingai del esamų juose vitaminų ir naudingų mineralų. Kalorijų arba maistingumo daržovės turi nedaug. Baltymais yra turtingos pupos, žirniai ir t. p., bet kitos daržovės baltymų turi labai mažai, todėl ir suprantama, kad būna valgomos su mėsa ar kiaušiniais.

Daržovės skiriasi savo spalva: žalios, kuriose gausu chlorofilo, oranžiniai geltonos, raudonos ir žaliai geltonos, pastarosios turtingos riboflavinu ir vitaminu 8-2.

Daržovių spalva nurodo jų virinimo būdą. Dėl to žaliąsias daržoves reikia virti labai trum pai ir nepridengiant, nes chlofilas yra labai jautrus šildydymui.

Oranžiniai geltonos daržovės, kaip morkos turi savyje karteną, kuri žmogaus organizmas paverčia į vitaminą A, todėl morkas verdant nepatartina nusunkti vandens, kuriame jau yra kartenas ir mineralinės druskos.

Daržovės nudažytos antocionamais, kaip pvz., burokai, raudonieji kopūstai, beverdant įgauna nešvariai mėlyną spalvą. Tikrą spalvą sugrąžina vyno actas.

Daržovių Virimo Būdai

Kad daržovės išsaugotų daugiau savo sudėties vertingų dalių, reikia daboti šias taisykles.

1. Daržovės plaunamos bėgančiam vandeny. Lupti reikia ploniausiai, geriausiai gi visai neskusti ir nelupti, nes po oda randasi maitinimuisi reikalingiausi dalykai.

2. Niekad nereikia plauti supiaustytų daržovių, nes vanduo nuplaus vertingus mineralus.

3. Sriubai skirtas daržoves dėtė į šaltą vandenį. Bet mėsai ir kitiems valgiams daržoves reikia dėti į verdantį vandenį.

4. Išskyrus žaliąsias daržoves, visas kitas virti, panaudojant labai nedaug vandens.

5. Supiaustytas daržoves, kaip tik jos išverda, tučtuojau paduoti į stalą, nes ore esantis deguonis žalojančiai paveikia į vitaminus, ypatingai į vitaminą C.

6. Negalima virti daržovių suskilusiuose ar įtrūkusiuose induose, todėl kad sąlytis su geležim ar variu padeda vitaminams sunykti.

7. Paruošiant daržoves, nereikia dadėti valgiuose sodos, nes soda vitaminus sunaikina.

Keptos Kimštos Silkės Gali Būti Naujanybė Ant Mūsų Stalo

Keptos prikimštos silkės su bulvėmis yra labai gardus ir skirtingas patiekalas. Kad tokias silkes pagaminti, imama: 3 silkes, 2 svogūnai, 1 šaukštas sviesto, pusė stiklinės džiuvėsėlių (duonos sumaltų trupinių), 2 kiaušiniai, 2 aliejaus šaukštai ir kiek maltų pipirų.

Silkes reikia labai gerai išmirkyti, daug kartų keičiant vandenį. Po to — išskrosti, išimti kaulus. Pusiau perskirti nereikia ir odą būtinai palikti.

Ištriname sviestą iki baltumo ir į indą su sviestu sudedam suskustus silkės pienius, smulkiai kapotus svogūnus, porą šaukštų džiuvesėlių, pipirų, viską išsukam, gerai sumaišom ir tuo mišiniu prikemšam silkes.

Sitap prikimštas silkes suvilgyti išplaktame kiaušinyje, pavalioti džiuvesėliuose ir kepti aliejuje ar svieste.

Malonus Prisiminimas

— Ar prisimeni: prašei, kad už tavęs tekėčiau, o aš atsisakiau?

— Kur aš galėčiau užmiršti! Juk tai yra vienas maloniausių mano gyvenime prisiminimų.

Bourbon whiskey yra gaminama iš kukuruzų (corn).

Lietuvos Pašto Ženklai Vis Labiau Kyla Kainoje

Lietuvos (nepriklausomos) pašto ženklai, kaip rodo naujų katalogų kainos, darosi vis labiau brangesni. Ypač didelė kaina nustatyta keliems Lietuvos oro pašto ženklams (nuo $100 iki $235). Brangios yra vadinamos "lokalinės laidos", ypač Gardino, kurios vienas pašto ženklas kainuoja nuo $58 iki $600.

Fordo Fundacija Parėmė Amerikos Meno Įstaigas

Ford Foundation per pastaruosius mėnesius pinigiškai parėmė New Yorko City Center Operą, New Orleans Operos teatrą, Clevelando Playhouse, Lincoln Center for the arts New Yorke, Minneapolis Meno Mokyklą.

Per 1958 metus, pažadėtos materialės subsidijos visiems žymesniems Amerikos simfonijos orkestrams, šiame skaičiuje ir The Chicago Symphony Orchestra.

1858 m. gruodžio 31 d. Pažeriuose, Pažerių valsčiuje gimė Dr. Vincas Kudirka, gydytojas, politikas, rašytojas ir Lietuvos Himno kūrėjas.

Mirė 1899 m. lapkričio 19 d. Naumiestyje.

LIETUVIAI TAUPO LIETUVIŠKOJE TAUPYMO IR SKOLINIMO BENDROVĖJE

1. MES MOKAME AUKŠTESNĮ DIVIDENDĄ 2 KIEKVIENA SĄSKAITA LIGI 10,000.00 $ APDRAUSTA FEDERALINĖS VALDŽIOS DRAUDIMO ĮSTAIGOJ.

3 SĄŽININGAS IR MANDAGUS PATARNAVIMAS

AUGUSTAS SALDUKAS PREZIDENTAS.

DARBO VALANDOS: PIRM. ANTR. IR PENKT. nuo 9-5 V.V. KETVIRTADIENIAIS: " 9-8 V.V. ŠEŠTADIENIAIS: " 9-4 V.V. TREČIADIENIAIS: UŽDARYTA.

ADRESAS 4038 S. ARCHER AVE. CHICAGO 32, ILL. TEL. LA 3-6719

CRANE SAVINGS and Loan Association

2555 WEST 47th STREET LAfayette 3-1083

B. R. Pietkiewicz, prez.; E. R. Pietkiewicz, sekr. ir advokatas

Mokame aukštus dividendus. Kešiuojame čekius. Parduodame ir išperkame valstybės bonus. Taupytojams patarnavimai veltui.

ATIDARYKITE SĄSKAITĄ ŠIANDIEN. APDRAUSTA IKI $10,000

DARBO VALANDOS: pirmad. ir ketv. nuo 9 iki 8 val. vak. antradienį ir penktadienį nuo 9 iki 5; trečiadienį uždaryta o šeštadienį nuo 9 valandos iki vidudienio.

ATNAUJINAME NAMĄ!

DIDELIS PAVYZDŽIŲ PREKIŲ

ĮŠPARDAVIMAS

40% NUOLAIDA

Lovoms, Stalams, Lempoms, Parlor Setams Ir Šimtams Kitų Prekių

Taip pat didelis pasirinkimas naujausių ir moderniškiausių rakandų, TV, vėsintuvų, šaldytuvų, pečių, veidrodžių ir kt.

F. A. RAUDONIS ir N. BERTULIS, sav.

ROOSEVELT FURNITURE COMPANY

2310 W. Roosevelt Road

Telef. SEeley 3-4711

Krautuvė atidara sekmadieniais nuo 11 iki 4:30.

Best Wishes FROM Fred Koch Sausage Company

(Beer Sausage Our Specialty)

1741 W. Division AR 6-7888

Best Wishes For The New Year from

United Butchers Packing Co.

1152 W. Fulton Market

MOnroe 6-7380

Female Help

Child care — Mature woman, some cooking; stay, own room. Begin immediately.

Tel. WOodland 6-0392

Female Help

Child care and general housework. Middle age. Stay. D. P. Welcome. Phone

REgent 1-6899 or

DEarborn 2-8505

DUONĄ IR ĮVAIRIAS SKANIAS BULKUTES KEPA

BRUNO'S KEPYKLA

3339 SO. LITUANICA AVE.

Tel.: CLiffside 4-6376

Pristatome į visas krautuves ir restoranus, taip pat išsiunčiam į visus artimuosius miestus.

Maliavoja ir Dekoruoja

Jeigu jums reikalinga popieriuoti, maliavoti (pentuoti) arba atlikti kitus pataisymus — pašaukite lietuvį

J. RAMĄ

Tel. WAlbrook 5-4296

turintį ilgų metų patyrimą šioje srityje.

Sandėlis Visokių ARBATŲ IR ŽOLIŲ Prieinamiausia Kaina

KATALOGAS

Dykai Siunčiamas Pagal Pareikalavimą

Palangos Trejos Devynerios

Yra augalinis sutaisymas, susideda grynai iš šaknelių, lapų, žiedų, sėklų ir žolių. Kiekvienas kas tik nori būti visados sveikas, turėtų vartoti TREJANKĄ. Nes tai geriausias vaistas nuo dispensijos, vidurių užkietėjimo, nevirškinimo, stokos apetito, širdies supykinimo, išputimo, pilvo sugedimo, reumatizmo, neuralgijos, kosulio, gerklės skaudėjimo, karščiavimo, krupo, blogo ūpo, bendro nusilpimo, inkstų ir kepenų ligos. Kaina su prisiuntimu $1.25. Visada gaunama pas:

Floral Herb Company

Box 305, Clinton, Indiana

PASTABA: Kartu su orderiu prisiųskite ir pinigus, nes kitaip orderius neišpildysime. — Dept. 3.

Season's Greetings

Otto W. Balgemann

Insurance

Phone Terrace 4-0630

111 So. New York St.

Elmhurst, Ill.

Season's Greetings

A Happy and Prosperous New Year

Carl G. Wiklander Co.

General Machinists — Steel Rollers and Cylinders

1111 S. Washtenaw Ave.

SA 2-2943

CHICAGO, ILLINOIS

A Happy and Prosperous New Year

Cambined Insurance Company of America

W. CLEMENT STONE, pres.

5316 North Sheridan Road

Chicago 40, Illinois

Happiness and Success To All

Buick's

Standard Service & Auto Repair

Phone Prospect 8-9536

8414 South Kedzie

Chicago, Ill.

A Very Prosperous New Year To All

Carek's Auto Body Repair Service

"Lets Work Together in 1958"

3613 W. Ogden Ave.

Crawford 7-0605

A Prosperous New Year To All

E. M. BRADY CO.

General Electric Appliances

Come and See US in 1958

3064 E. Cheltenham Pl.

South Shore 8-6303

A Prosperous and Happy New Year To All

Carl Buddig

MEAT PRODUCTS

Phone Waterfall 8-0300

11914 So. Peoria St.

CHICAGO, ILL.

Happy New Year

To All

Borden Co.

Chicago Milk Division

3100 N. Tripp Ave.

Chicago, Ill.

Phone PA 5-5900

Season's Best Wishes

THE SEASON'S GREETINGS

Courtesy

Summit Federal Savings & Loan

7600 63rd St. Summit, Illinois

7600 63rd Street

Summit, Illinois

Phone Globe 8-5440

Pasaulio didžiausios cinko kasyklos randasi Gilman, Coloradoje, vietovėje.

KAS NAUJO CHICAGOJE

Ir Jos Artimose Lietuviškose Kolonijose

St. Balzekas Paminės Dvejopas Biznio Sukaktuves

Išauges į antrą didžiausį Chrysler - Plymouth automobilių atstovą Illinois valstijoje, Stanley Balzekas paminės šiais metais dvejopą biznio jubiliejų: 45 metus nuo įėjimo į tą biznio srytį ir 25 metus išbuvimo dabartinėje vietoje.

Didelių pasikeitimų įvyko bėgyje to laikotarpio. Kuomet Stanley Balzekas įsigijo dabartinę vietą prie Archer Ave., netoli California Ave., ji buvo tik 75 pėdų pločio ir už ją užmokėjo $45,000. Dabar ten yra 250 pėdų fronto, puikiausi sales rooms, ofisai, garažai, dideli plo tai žemės aplinkui. Kiek visa tai galėtų kainuoti? Daugiau negu du milionai dolerių!

P-nas Stanley Balzekas šioje didžiulėje įstaigoje turi partnerį, tai jo sūnus Stanley Balzekas Jr., kuris spėjo įgyti patyrimo ir parodyti didelio sugebėjimo biznio vystyme.

Stanley Balzekas Sr. gimė Nuotekų kaime, Pašilės vals., Ukmergės apskrityje. Būdamas 16 metų jis jau turėjo savo gimtinėje kalvę ir penketą darbininkų. Į Ameriką jis atvyko 1912 metais, o už metų laiko jau buvo biznyje.

Susilaukė Dukrelės

Advokatas Frank ir Catherine Zogai, 5735 S. Natoma Av., šiomis dienomis susilaukė dukrelės, kuriai suteiktas Susan vardas.

P-nai Zogai taipgi augina ir tris sūnus: Robertą puspenktų metų, Charles pusketvirtų ir Povilą pustrečių.

Perkeltas į Naują Vietą

Tarnaująs karinėje aviacijoje, pirmas leitinantas John Pachankis, sūnus žinomų mūsų tautiečių Jono ir Onos Pachankių, 5919 S. Troy St., tapo perkeltas iš Californijos bazės į Tuscon, Arizona.

Naujoje vietoje jis apsistojo su savo žmona ir vaikučiais.

Ruošiasi Suvaidinti "Pažadėtąją Žemę"

Viešėjęs Chicagoje, režisierius Ipolitas Tvirbutas yra susitaręs su mūsų vaidintojais Sumerset W. Maugham verstinę dramą "Pažadėtoji žemė", kurią neseniai buvo statęs Hartford, Conn. kolonijoje.

Ip. Tvirbutas ruošiasi Chicagon vėl atvykti vasario mėn. Premjeros diena dar nėra numatyta.

Palaidojo Don Varnas Legionierių Posto Narį Ed. Karlavičių

Edvardas J. Karlavičius, sirgęs apie metus laiko, mirė gruodžio 28 d., sulaukęs vos 31 metų.

Jis buvo Don Varnas veteranų posto narys ir savo laiku yra buvęs posto vado pavaduotojas.

Velionis iškilmingai palaidotas Šv. Kazimiero kapinėse gruodžio 31 d. Paskutinę pagarbą jam pareiškė Don Varnas postas nr. 986 ir to posto Moterų vienetas.

Edvardas Karalavičius buvo vienintėlis sūnus Amalijos ir Mikolojaus Karalevičių, 6924 So. Claremont Ave., kurie anksčiau turėję verslą vakarinėje Chicagos dalyje.

Lietuvių Chamber of Commerce Mitingas Trečiadienyje

Metinis Lietuvių Chamber of Commerce mitingas įvyksta trečiadienį, sausio 8 dieną, Dariaus Girėno salėje. Pradžia 8:30 vakare. Bus patiekti valdybos raportai ir renkami penki direktoriai.

Susirgo Atostogaudamas

Išvykęs ilgesniam laikui į nuo savą rezidenciją Tampa, Floridoje, Petras Burba pradžioje susirgo influenza, o paskiau plaučių uždegimu.

Iš Jūrų Skautininkų Veiklos Chicagoje

Chicagoje jūrų budžiui V. Maciežai, išlaikiusiam buriavimo kursų egzaminus ir atlikus praktiką, suteiktas 3-čios eilės vidaus vandenų buriuotojo vardas.

Br. Juodelis "Baltijos Jūros" tunto yra paskirtas prie jūrų skautininkų Grandies Chicagos jūrų budžių vienete.

Chicagos "Baltijos Jūros" tun to jūrų skautai dalyvavo vietos jūrų skautų užsiėmimuose — varžybose. Varžybų objektas buvo — morzės ir simaforo signalizacija, rikiuotė ir mazgai. Mūsiškiai laimėjo 1-mąją vietą.

Antanas Urbonas, 5501 West Washington, jau trečia savaitė sirguliuoja.

Naujų Metų Sutikimas P-nų A. ir M. Rudžių Rezidencijoje

Linksmoje nuotaikoje, dalyvaujant daugybei svečių ir viešnių, Naujieji Metai buvo įspūdingai pasitikti gražioje p-nų Antano ir Marijonos Rudžių rezidencijoje, 9339 S. Bell Ave.

Šeimininkai visko parūpino, kad ši celebracija būtų kuoiškilmingiausia, vaišinga ir maloni. Tarpe linkėjimų, kurie buvo pareikšti Naujųjų Metų proga, pasireiškė ir toks: kad p. Antanas Rudis būtų nominuotas į J. V. Kongresą ir laimėtų rinkimus.

Dr. A. Gussen Atidarė Dentisterijos Kabinetą

DR. ANTANAS GUSSEN

Grįžęs iš vakarų Europos, kur jis praleido daugiau kaip porą mėnesių, Dr. Antanas Gussen prieš keletą dienų atidarė dentisterijos kabinetą, 4945 W. 14 Street, ir jau priima pacientus.

Dr. A. Gussen yra šioje profesijoje jau apie 30 metų. Jis yra parašęs ir išleidęs rimtą veikalą apie dantis ir jų priežiūrą.

Pagerbė Dr. Steponą Biežį Jo Vardadienio Proga

Minint Dr. Steponui Biežiui savo vardadienį, gruodžio 26, skautų ir skaučių delegacija atnešė jam į namus du gražius gėlių bukietus.

Mat, Dr. S. Biežis yra Skautams Remti Draugijos pirmininkas.

Kviečia į Susirinkimą

SLA. 217 kuopos metinis narių susirinkimas bus 1958 m. sausio 5 d. 2:30 val. p. p. Marquette svetainėje, 6908 S. Western Ave. Prašom narius gausiai dalyvauti, nes bus renkama kuopos valdyba ir sprendžiami kiti reikalai.

Gražina Baliūnaitė, duktė Adolfo ir Dr. Onos Baliūnienės, kuri šiais metais užbaigs Maria High School, yra tos mokyklos laikraščio "Maria Herald" redaktorė.

TRUMPOS ŽINIOS

Adolfas Baliūnas, Lietuvių Chamber of Commerce sekretorius, krisdamas buvo sulaužęs dešinės rankos kaulą. Dabar jis numetė nuo rankos visus varžtus ir gali ją laisviau vartoti.

Vytautas ir Adelė Beinarauskai, 3845 S. Parnell Ave., laukia atskrendančio į jų namus garnio.

Dr. Silvestras Brenza, prezidentas Metropolitan State Banko tapo nariu Lietuvių Chamber of Commerce.

Petras Zigmuntas, 4653 North Milwaukee Ave., švenčių laikotarpyje turėjo dar vieną celebraciją, tai savo 71-mo gimtadienio atžymėjimą, kuris taipgi praėjo gana triukšmingai.

Charles ir Bernice Suromskiai, 6750 S. Oglesby Ave., sekančią savaitę išvyksta į Tampa, Fla., kur jie turi nuosavą apartamentinį namą. Jų adresas ten bus: 4110 El Prado Boulevard, Tampa 9, Fla. P-nai Suromskiai išbus ten porą mėnesių.

Apolonija Subačienė, 5505 W. Shubert Ave., išbuvusi 3 savaites ligoninėje, švenčių metu grįžo į namus daug stipresnėje sveikatoje.

Ignacas ir Antaneta Paulauskai, 5326 W. Winona Ave., turėjo malonų svečią. Tai buvo jų sūnus Eugenijus, tarnaująs Dėdės Samo kariuomenėje. Jis buvo atvykęs šventėms iš Maryland valstijos.

Nancy Benikaitienė, 3724 N. Sheffield Ave., pakliuvo į Presbyterian ligoninę, kur jai buvo padaryta operacija. Už keletos dienų ji tikisi grįžti namo.

Buvęs chicagietis, o pastaruoju laiku gyvenąs Detroite, Juozas Gudinas buvo užkluptas širdies priepuolio ir atsidūrė ligoninėje.

Jis yra Chicagos lietuvių Morning Star Klubo narys, ir jo prieteliai linki jam kuogreičiausiai pasveikti.

Apie vidurį šio mėnesio p-nai Dan ir Della Kuraičiai ruošiasi išvykti Floridos link, praleisti ten mėnesį atostogų.

Charles ir Pranė Wertelkai trečiu sykiu tampa diedukais. Jų sūnus Raymondas ir marti Teresė Wertelkai, 2053 W. 23rd Place, susilaukė dukrelės. Iki šiam laikui jie turėjo du sūneliu.

Naujų Metų dienoje, Jonas ir Ona Shulmistrai, 4004 Archer Ave., paminėjo 17-kos metų vedybinio gyvenimo sukaktį. Jie augina 3 dukras ir vieną sūnelį. Abu jie gyvai pasireiškia lietuviškoje veikloje.

Chicagietis Jacob Gendvilas užprenumeravo "Sandarą" savo švogeriui Kazimierui Rusteikai, gyv. So. Bostono, kaip Kalėdų dovaną.

Atvykę Iš Australijos Įsikūrė Chicagoje

Persikėlę iš Australijos, Antanas ir Stasė Kazlauskai su dviem vaikais jau įsikūrė Chicagoje, 3126 W. 40th Place.

Išvykdami iš Australijos, jie paliko virš 100 laipsnių karščio, o Chicagoje po daugelio metų vėl pamatė sniegą.

Australijos lietuviai, pp. Kazlauskų pasakojimais, kad ir išblaškyti, gyvena tarpusavy solidariai ir tautinių reikalų neatsižada. Jaunimo dauguma studijuoja ir veržiasi į prasmingesnį gyvenimą. Naujieji ateiviai, atsižvelgiant į vietos sąlygas, jau prasigyveno, pasidarė savistovesni.

Sutikome Naujus Metus P-nų Striupų Namuose

Daug smagių prisiminimų paliko Naujų Metų sutiktuvės p-nų Louis ir Konstancijos Striupų namuose, 7655 S. Sandamon St., kur buvo susirinkęs būrys artimų prietelių: Kazimieras ir Josephine Vikaniai, Petras ir Emilija Valančiūnai, Antanas ir Marė Walskiai, Antanas ir Karolina Šimkūnai ir kiti.

Šeimininkai pavaišino visus puikiausiais valgiais ir gėrimais, o dvyliktai valandai išmušus palinkėjome vieni kitiems laimingų Naujų Metų.

Patenkintos Tuom, Ką Išgirdo Paskaitoje

SLA. 134-tos moterų kuopos surengta paskaita buvo svarbi ir naudinga. Dr. Jonas Adomavičius kalbėjęs, temoje "Žmogaus subrendimas", patiekė didokam būriui klausytojų svarbių žinių.

Jis paaiškino žmogaus auklėjimo pagrindus ir ypatingai, motinos ir mokytojų nusimanymą toje srityje. Jei šiuo klausimu būtų daugiau susirūpinta, tai jaunimo nusikaltimų būtų kur kas mažiau, o suaugusių tarpe atsirastų daugiau tolerancijos.

Paskaita buvo labai vykusi ir visiems naudinga, tuo labiau, kad gerb. prelegentas puikiai sugebėjo perduoti klausytojams savo mintis. — K. G. K.

Nekokia Jiems Buvo Kelionė į Floridą

Antanas ir Ona Valukai neseniai apleido Chicagą ir apsigyveno Miami, Fla. Laiške jie rašo, kad kelionė nauju Plymouthu buvo greita, bet kliudė šlapias oras ir, beveik visą kelią lijo, kaip iš kibiro. Važiuojant žemesnėse vietose matėsi, kad liuliuoja ežerai, nes dar papildė iš kalnų bėgą upeliai, išnešdami griovius, žemes. Net vienoje vietoje Floridoje vanduo apsėmė apie 1,500 akerių plotą ir ūkininkams padarė daug nuostolių, sunaikino daržoves ir kt.

Laiške siunčia linkėjimus Sandaros štabui. Jų adresas: A. Valukas, 901 S. W. 40th Ave., Miami, Fla.

Jos Viena Kitos Neužmiršta

P-nia A. Jatužienė, gyv. Palmyra, N. J., Kalėdų švenčių proga prisiuntė savo draugei Barborai Kruszinienei, Kenosha, Wis. didelę dėžę saldainių. Pastaroji gi atsidėkodama už dovaną, pratęsė jai metams "Sandaros" prenumeratą.

Sakoma: "Ranka ranką plauna, kad abi būtų baltos".

Per Sausio Mėnesį Vyksta Svetimšalių Registracija

Per sausio mėnesį visi JAVėse gyveną svetimšaliai, dar neturį šio krašto pilietybės, privalo užplidyti svetimšalių registracijos korteles. Kortelės gaunamos visose pašto įstaigose.

Kortelių neužpildę ir neįteikę, bus griežtai baudžiami.

Kada Geriausiai Dirbama

Tyrinėjimais yra nustatyta, jog lauke ir uždarose patalpose žmogus pajėgia produktingiausiai dirbti, kai temperatūra siekia nuo 60 iki 70 F. laipsnių.

Ramusis Vandenynas (Pacifikas) apima 68, 634,000 kvadratinių mylių plotą ir yra didžiausioji vandens laikykla visoje mūsų žemėje.

Reikalingas Darbininkas

Senesnio amžiaus vyras, gyvenąs šioje apylinkėje, dirbti ne pilną laiką. Darbas — prižiūrėti boilerį. Pamatyk Mr. Murphy.

3550 S. Morgan Street

Vyras Del Shipping Room

Nuolatinis darbas; amžius 21 iki 35 metų. Valandos nuo 8 ryto iki 5 popiet. 5 dienos savaitėje. Geras atlyginimas. Kreipkites asmeniškai.

3550 S. Morgan Street

Pri[illegible] pirkdami ar parduodami namus, biznius, sklypus ar farmas, atlankykite mus.

KUTRA-NORKUS REALTY
Real Estate — General Insurance
Notary Public
2400 West 51st Street — WAlbrook 5-5030
Chicago 32, Ill. — REpublic 7-7321

Dirbame Duris ir Langus
PAGAL UŽSAKYMĄ
Durys iš Lauko, 1¾ Colių Storio nuo $21 ir Aukščiau.
Taipgi Turime Pagamintų Durų nuo $9.50
IR AUKŠČIAU
ZOLP MILLWORK
3554 So. Halsted Street — YArds 7-2576

JOS. F. BUDRIK
Furniture
3241 So. Halsted St.
Krautuvė atdara Pirmadienio ir Ketvirtadienio vakarais iki 9:30
Del Televizijų Sutaisymo
PASKAMBINKITE
Tel. CAlumet 5-7237
Lietuvių radio valanda.
WHFC, 1420 kil. Ketvirtadienio vakare nuo 6 iki 7

Wholesale Meat Distributor
JULIUS KUZAS
6840 So. Artesian Ave.
Chicago 29, Illinois
Tel. WAbrook 5-8744

Real Estate - Apdrauda
Parduodam Namus ir Ūkius,
Teikiam Paskolas, Išrašom
Apdraudas ir Prižiūrim Nuosavybas.
PETRAS VILKELIS
2444 West 71st Street
Telefonai:
Ofiso: HEmlock 4-0680
Rezid.: REpublic 7-4694

LIETUVIŲ TAUPYMO IR SKOLINIMO
Bendrovių Lygos Nariai
FEDERAL SAVINGS AND LOAN INSURANCE CORPORATION — SAFETY OF YOUR SAVINGS — INSURED UP TO $10,000.
Kiekvieno Taupymai Apdrausti Iki $10,000.00 ir Paskolos Ant Namų Duodamos Lengvomis Sąlygomis.

CHICAGO SAVINGS & LOAN ASS'N
6245 South Western Ave. — Chicago 36, Ill.
GRovehill 6-7575

CONTINENTAL SAVINGS & LOAN ASS'N
4559 South Paulina Street — Chicago 9, Ill.
YArds 7-0145

CRANE SAVINGS & LOAN ASS'N
2555 West 47th Street — Chicago 32, Ill.
LAfayette 3-1083

DISTRICT SAVINGS & LOAN ASS'N
3430 South Halsted Street — Chicago 8, Ill.
CLiffside 4-0104

MIDLAND SAVINGS & LOAN ASS'N
4038 Archer Avenue — Chicago 32, Ill.
LAfayette 3-6719

ST. ANTHONY SAVINGS & LOAN ASS'N
1447 South 49th Court — Cicero 50, Illinois
Tel.: TOwnhall 3-8131 ir 8132

UNIVERSAL SAVINGS & LOAN ASS'N
1800 South Halsted Street — Chicago 8, Ill.
HAymarket 1-2028

LAIMINGŲ 1958 METŲ!

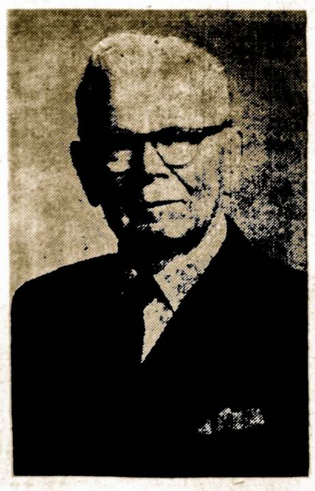

AUGUSTAS SALDUKAS
Midland Savings and Loan Ass'n Prezidentas

Pereitieji 1957 metai mūsų bendrovei buvo labai sėkmingi. Mes įsigyjome daug naujų taupytojų, mūsų turtas gerokai paaugo, o taip pat mes gavome gražaus pelno. Tas įgalina mus nuo 1958 metų sausio mėn. 1 d. mūsų aukštą už taupmenas mokamą dividendą DAR PADIDINTI ½%. Dabar mes mokėsime aukščiausią dividendą, nei bet kuri kita bendrovė.

Naujų Metų proga noriu padėkoti visiems mūsų taupytojams ir kostumeriams už puikų kooperavimą naudojantis mūsų įstaigos patarnavimais. Kviečiu visus lietuvius įsijungti į mūsų bendrovės taupytojų šeimą.

Visiems lietuviams linkime Laimingų Naujųjų Metų!

MIDLAND SAVINGS and LOAN ASSOCIATION
4038 Archer Avenue — Telefonas: LAfayette 3-6719 — Chicago 32, Illinois