THE MIDWEST INTER-LIBRARY CENTER

SANDARA

THE LEAGUE

LITHUANIAN NEWSPAPER

SANDARA
Published by the Lithuanian National League of America
Consisting of 100 Branches Located in all Principal Cities of the United States.
840 W. 33rd St., Chicago 8, Ill.
Phone YArds 7-4789

VOL. XLV. PENKTADIENIS, LIEPOS- JULY 4 D., 1958 M. No. 27

Atgabenti Burliokai Plėšikauja Lietuvos Ukiuose

BRŪOŽAI

Rašo V. G.

TRUMPI ISPŪDŽIAI IŠ AM. LIETUVIŲ KONGRESO

ALASKA 49-TA VALSTYBĖ MŪSŲ UNIJOJE

DABAR KVIEČIAME VISUS Į CHICAGĄ.

Pereitoje Sandaros laidoje jums buvau pažadėjęs papasakoti ką nors apie Amerikos Lietuvių Kongresą, įvykusį pabaigoje pereito mėnesio Bostone. Kai dabar prisimeni apie tą viską, kas jame įvyko: kokios buvo iškilmės, kalbos, ginčai, sveikinimai, rezoliucijos ir pan., tai aprašyti tą viską, būtų nelengvas darbas.

Pirmiausia norėtusi pastebėti Bostono lietuvių draugiškumas ir jų nuoširdus delegatų priėmimas. Atvykusiam ir iš tolimų apylinkių buvo smagu susitikti su jais: pasikalbėti ir pasidalinti įspūdžiais. Tą patį galima pasakyti ir apie artimesnių Bostono apylinkių lietuvius. Jie irgi nesiskyrė savo draugiškumu nuo to didžiojo miesto mūsų tautiečių.

— o —

Apie patį Amerikos Lietuvių Kongresą, kaip minėjau, yra daug kas papasakoti. Atsižvelgiant į tai, kad jis rinkosi nepatogiu laiku, vasaros įkaityje, delegatų skaičius buvo didelis, o aukų Lietuvos laisvinimo reikalams sudėta apie desėtkas tūkstančių dolerių.

Milžiniska didžiuma delegatų rimtai svarstė organizacines ir Lietuvos laisvinimo problemas. Tačiau, apgailėtina, atsirado ir tokių "bendruomeniinkų", kurie, su nieku nesiskaitydami, ieškojo visokių priekabių ir šturmu bandė pagrobti visą kongresą.

Žinoma, taip elgdamiesi, jie pastatė save ant juoko.

— o —

Kadangi Amerikos Lietuvių Kongresas posėdžiavo nepilnas dvi dienas, tai ypatingų tarimų jis negalėjo atlikti. Svarbiausias jo uždavinys buvo atsišaukti vardan amerikiečių lietuvių išeivijos ir vardan laisvę mylinčių žmonių į Jungtinių Valstybių vyriausybę ir visą vakarų pasaulį gelbėti Lietuvą iš raudonųjų maskolių vergijos visomis įmanomomis priemonėmis.

Savaime aišku, jeigu mes patys nesirūpinsime savo tėvų krašto likimu, mažai apie jį prisimins ir svetimi.

Taigi, dar vienas Amerikos Lietuvių Kongresas nuėjo į istoriją. Būtų gerai, kad iki sekančio, kuris įvyks už ketverto metų, gaėtumem pasidžiaugti Lietuva, atgavusia savo nepriklausomybę.

— o —

Alaska tapo 49-ta valstija mūsų Unijoje. Ją sudaro milžiniški žemės plotai, kuriuose yra visokių turtų ir gėrybių. Gyventojų tačiau ji turi vos tik 215,000. Nepaisant į tai Alaska turės du atstovu J. V. Senate, lygiai su kitomis valstybėmis, kaip New Yorkas, Pennsylvania, Illinois ir pan.

Kaip žinome, Junotinės Valstybės nupirko Alaska nuo Rusijos 1867 metais, užmokėdamos už ją $7,200,000. Tai buvo gudrus žygis išstumti Rusiją iš Amerikos kontinento. Vėliau pasirodė, jog tai buvo ir labai pelninga biznišką transakcija, nes jau pabaigoje pereito šimtmečio Alaskoje buvo užtikta aukso, sidabro, vario, geležies ir kitokių mineralų, nekalbant jau apie aliejų.

— o —

Sandaros, Tėvynės Mylėtojų Draugijos ir SLA. seimai jau visai arti. Pirmutinis ALT. Sandaros seimas prasidės penktadieni, liepos 18 diena, Sherman viešbutyje, Chicagoje. Ryšiumi su šiais seimais Tėvynės Mylėtojų Draugija rengia kultūrinę parodą, kurioje bus išstatyta daug įdomybių. Būtų gerai, kad tuo laiku suvažiuotų į Chicagą kaip galima daugiau tautiečių. Chicaga laukia svečių ir iš tolimesnių apylinkių.

— o —

Paleckinių leidžiama Vilniuje "Tiesa" aimanuoja, jog pastatytieji namai, už kuriuos net suteikta įvairios premijos, pasirodo netinka gyvenimui

Vienas tokių namų, pripažintas kaipo geriausias 1957 metų pastatas yra bendrabutis, skirtas Kauno ligoninių personalui. Už jo pastatymą duota net auksta premija. Bet kas atsitiko su tuo namu vėliau? Pasak "Tiesos":

"Bendrabučio vedėjai ir inamiai dabar viešai pareiškia, kad pastato rajone blogai įrengtas drenažas, pavasarį vanduo užtvindė pastato rūsį ir smarkiai apgadino jo pamatus. Menkai veikiąs ir centrinis šildymas.

— o —

Šią žiemą kambariuose buvę nepaprastai šalta. Kai buvo pastatyta papildoma krosnis, kataline užtvindė dūmai. Nebaigtas tvarkyti ir vandentiekis. Rytais ir vakarais vanduo ketvirto aukšto nepasiekia. Trūksta jo ir trečiame aukšte. Anot specialistų, vandentiekio vamzdžiai per siauri, be to jie geležiniai, ne cinkuoti. Rūdžių nuosėdos užteršia visus indus.

Yra trūkumas ir elektros instaliacijos. Kai kurios lempos užmirštos įjungti į elektros tinklą. Skalbykla nebaigta įrengti ir ja naudotis negalima. Prausykla pirmame aukšte taip pat naudotis negalima, nes grindys praleidžia vandenį. Vanduo veržiasi ir pro lubas.

Tai tau ir premijuoti architektai!

Dr. M. Devenį Ištiko Keista Nelaimė

Dirbdamas Sode Persidūrė į Medžio Šaką Akį

Waterbury, Conn. — Žinomą mūsų profesionalą ir visuomenės darbuotoją Dr. M. Devenį ištiko keista nelaimė. Dirbant sode savo vasarinėje rezidencijoje, jis bandė greitai pasilenkti ir medžio šaka perdūrė jam akį.

Iš pradžių jis bandė gydytis pas vietinius gydytojus, bet kai akis negerėjo, jis išvyko į New Yorka pas akių specialistą Dr. Avižonį.

Skubotai Rengiasi Kelionei į Mėnulį

Armijos Sekretorius Wilbur M. Brucker pranešė, kad Gynybos Departamentas leido iššauti rakietą į mėnulį.

Armijos žinioje esą mokslininkai ir technikai, kaip sakoma, "dirba dieną-naktį", kad įvykdyti rakietos sekminga ir į mėnulį kelionę.

Ir pyragas burną išgadina.

Automobiliais užsikimšęs 5 mylių Mackinac tiltas prie St. Ignace, Mich., tilto atidarymo ceremonijų metu birželio 28 dieną.

Naujas Tiltas Waterburyje Pavadintas T. Savicko Vardu

T. Savickas Žuvo Laike Potvynio Draugus Gelbėdamas

Waterbuy, Conn. — Naujas tiltas per Naugatuck upę, vedas į šio miesto dalį, vadinamą Brooklyn, yra pavadintas jauno lietuvio Tamo Savicko vardu. Tokią rezoliuciją šiomis dienomis priėmė Waterburio miesto tarybos nariai.

Senasis tiltas per ta upę vadinosi Bank St. Bridge. Jį nunešė vanduo laike didžiojo potvynio šiame mieste, rugpiūčio mėn., 1955 metais. Su tuo potvyniu yra surištas ir Tamo Savicko vardas. Pastebėjęs, kad jo draugu namas yra apsemtas, T. Savickas, Korėjos karo veteranas, tarnavęs J. V. laivyne, pasigriebė laiveli ir plaukė gelbėti apsemtųjų.

Tuom tarpu stiprus vandens sukurys apvertė laiveli ir T. Savickas nespėjo išsigelbėti. Dabar geležinė lenta su jo vardu prikalta prie to tilto, atžymėti to jauno lietuvio pasiaukojimą gelbstint kitus nuo ištikusios nelaimės.

Laike to didžiulio potvynio visi Waterburio miesto tiltai buvo išgriauti ir daug žmonių paskendo.

Neužilgo įvyks to T. Savicko tilto atidarymas, kuriame skaitlingai dalyvaus ir vietiniai lietuviai. Miesto majoras Raymond E. Snyder, kurio žmona yra lietuvaitė, nemažai prisidėjo prie tokio T. Savicko pagerbimo.

John Paukštis, Naujas Vadas Cook County Amerikos Legiono

JOHN L. PAUKŠTIS

Chicago, Ill. — Mūsų tautietis, John L. Paukštis tapo išrinktas vadu 80,000 Amerikos legiono narių, kurie priklauso Cook County tarnybai.

John L. Paukštis yra teisėjo Al. F. Wells asmeninis sekretorius arba bailifas.

Rūpinasi Kultūros ir Labdaros Sritimi

Kultūriniems Tikslams Bandys Sukelti 75 Mil. Dolerių

John D. Rockefeller Jr., jau sulaukęs 84 metų Amerikos labdarybės ir kultūrinių reikalų rėmėjas, paaukojo Vaidybos Menų Lincolno Centrui New Yorke penkis milionus dolerių.

Lincolno aikštėje, kuri randasi vakarinėje Manhattan dalyje, iki 1963 metų bus pastatyti keli nauji teatrai, jų tarpe ir naujieji Metropolitan Operos rūmai bei kitos sceninio meno įstaigos.

Lincolno Centrui irengti nusistatyta sukelti $75,000,000 aukų.

Brendame Gilyn į Skolas

Apskaičiuojama, kad 1959 fiskaliniai metai atneš JAV-ių iždui net 12 biliono deficito.

1958 fiskaliniai metai davė 2 bilionus 750 milionų dolerių nedatekliaus.

Italijoj, Acqui mieste, buvo nubaustas 19-kos mėnesių vaikas už tai, kad jis vienas paliktas automobilyje, pradėjo triūbyti. Už bereikalinga triūbijimą bausmė yra 400 lirų (apie 60 centų). Bausmę sumokėjo tėvas.

Iš Vargo į Gerbuvį

Žemės ūkio darbininkas Mauro Mancini, 24 metų amžiaus, iki šiol uždirbdaves į mėnesį apie puspenkto dolerio, laimėjo automobiliu loterijoje Pizos mieste, Italijoje, net $166,000.

Vyras taip senas, kaip jaučiasi, o moteris, kaip atrodo.

ALT. Sandaros Seimas Įvyks Liepos 18-19 d.d. Chicagoje

Daug Smagumų Patirsite Seimų Metu Chicagoje

Išrinktieji delegatai, svečiai ir šiaip tautiečiai iš įvairių mūsų išeivijos apylinkių kviečiami dalyvauti ALT. Sandaros seime, kuris įvyksta Chicagoje, penktadienį ir šeštadienį, liepos 18-19 dienose, Sherman viešbutyje.

Dalyvaudami šiame seime jūs išgirsite įdomių pranešimų ir galėsite dalyvauti svarbiųjų lietuviškų problemų rišime. Tuom pat sykiu jūs pamatysite idomią parodą, kurioje bus išstatyta mūsų liaudies kultūros pavyzdžių, senų raštų, gražių Lietuvos vaizdų ir pan. Parodą rengia Tėvynės Mylėtojų Dr-ja toje pat salėje.

Sekmadienį, liepos 20 dieną galėsite dalyvauti šaunioje seiminėje puotoje, Midland Ball room.

Taigi, daug įdomybių lauks jūsų seimų metu Chicagoje, todel aplankykite mus!

Kadaise Gražios Sodybos Lietuvoje Sunyko ir Išgriuvo

Taip Burliokai Lobko ir Lucenko Sukčiauja Lietuvoje

Štai gyvas vaizdelis kaip burliokai Loboko, Lucenko ir daugelis jiems panašių ponų šeimininkauja Lietuvoje:

"Tiesos" gegužės 21 d. numeryje rašoma:

"Kapsuko (buv. Marijampolės) rajone gyvulių paruošų bazės valdytoju dirba Lobko, gyvulių penėjimo punkto vedėju — Zuikevičius, o gyvulių supirkėju — Lucenko. Ši trijulė jau seniai kelia pagrįstą kolūkiečių — gyvulių tiekėjų pasipiktinimą.

Supirkimo punkte prie svartyklių stovi Lucenko. Ką jis besvertų: kiaulę, veršį ar avį, būtinai svorį sumažins 10-20 kilogramų. Jeigu nusuks mažiau, tai vaikšto lyg nesavas. Bet ir gudri lapė uodegą prišala... Kartą kolūkiečiai pagavo sukčių už rankos. Pirkdamas iš kolūkietės Stadalienės karvę nusuko net 60 kilogramų gyvo svorio.

Gyvulių paruošų bazės valdytojas labai susirūpino bičiulio likimu. Kad nurimtų milicija ir skundą parašę kolūkiečiai, supirkėjas Lucenko buvo atleistas iš darbo. Tačiau mėnesį "paatostogavęs", to paties Lobko įsakymu Lucenko buvo priimtas į dešrų gamybos cechą meistro pareigoms. Kaip sakoma, nubaudė ešerį, paleisdami į ežerą. "Meistras" darbuojasi ir toliau...

O kokia padėtis Kapsuko gyvulių penėjimo punkte? Prieš kurį laiką šiam punktui buvo išskirtas didelis ūkis su gerais pastatais, apsuptas šimtametinėmis liepomis ir sodu. Bet "sumanus" punkto vedėjas Zuikevičius šį gražų Kapsuko pakraštį galutinai nušeimininkavo. Sodas ir seni medžiai iškirsti, pastatai griūva, darbininkų butai neremontuojami, visoje teritorijoje nepakenčiama nešvara.

Rajone spauda ne karta rašė apie netvarką gyvulių paruošų kontoroje.

Kapsuko rajono Darbo žmonių deputatų taryba suorganizavo patikrinimą. Rasta, kad gyvuliai, 90 dienų šerti penėjimo punkte, nepriaugo, bet dar nukrito svoriu iki 45 kilogramų ir daugiau. 1957 metais Lobko kiekvieną ketvirtį teikė buvusiai Mėsos ir pieno pramonės ministerijai melagingas žinias, tuo nuslėpdamas 5,818 kilogramu mėsos trūkuma. Ir visdėlto rajoninė paruošų kontora gavo niniginę premija daugiau kaip 30 tūkstančių rublių.

Kapsuko rajono Darbo žmonių deputatų taryba IV sesijoje nusprendė, kad Lobko, Zuikevičius ir Lucenko neverti pasitikėjimo, iš einamų pareigų juos reikia atleisti. Tuo klausimu kreiptasi į Kauno mėsos kombinato vadovybę. Bet, matyti, ten atsirado gerų šios "trijulės" užtarėjų, nes trijulė ir toliau penisi penėjimo punkte".

Maskoliai Dabar Bando Pasisavinti Ir Žalgirio Mūšio Laimėjimą

Bolševikams Nieko Nereiškia Klastoti Istoriją

Caro laikais rusai visus išradimus pripažindavo vokiečiams. Girdi, vokietis net bezdžionę buvo sugalvojęs.

Šioje komunistinės vergijos gadynėje tie patys rusai jau bando pasisavinti ne tik visus žymiuosius pasaulio išradimus, bet savinasi ir didžiuosius karų laimėjimus.

Neseniai įvyko motociklų lenktynės Maskva - Varšuva - Maskva, kurių kelias ėjo ir per Žalgiri. Šia proga, prie paminklo, atžymėti Žalgirio mūšio vieta, susirinko lenktynių dalyviai ir rusų bei čekų komunistinės ierarchijos ponai, o taip pat ir vadovaujantieji lenkai komunistai.

Įvyko propagandinės iškilmės, kurias Maskvos "Pravdos" korespondentas aprašė iškilmingu būdu. Painformaves savo skaitytojus, kad "prie Žalgirio 1410 metais įvyko istorinis mūšis, kuriuo metu "rusu (!), lietuviu, čekų ir lenku kariuomenės sutriuškino Teutonų Ordino ritierių pajėgas".

Kitaip sakant, rusai nulėmė ir laimėjo net ir Žalgirio mūšį! Žodžiu, — išrado jau ir bedžionę. Meluoti jiems, pasirodo, niekad nenusibosta.

O kad pats teutonų ordinas tvirtino, kad juos sutriuškino Vytauto Didžiojo pulkai, tai tėra tik "pasaka". Nes vokiečiai tuo metais pralaimėjimo laikais dar nenumanė, kad maždaug po 550 metų rusai ne vien panorės paglemžti lietuvių pergalę, bet kad ir istorija bus reikalinga rašyti taip, kad tik visur rusai pasirodytų ponais, galiūnais ir laimėtojais.

Moterys Svarbesnės Už Automobilius

Australijoje ir Naujoje Zelandijoje vyrų yra žymiai daugiau, negu moterų.

Vienas Naujosios Zelandijos advokatas, kalbėdamas Londone apie imigraciją į Australiją, pareiškė, jog 20,000 jaunų moterų atvykimas į tą kontinentą yra svarbesnis, negu 20,000 automobilių įvežimas ar dvidešimt milionų svarų sterlingų paskola.

SANDARA

THE LEAGUE — LITHUANIAN NEWSPAPER

Published Every Friday by the
LITHUANIAN WEEKLY NEWSPAPER
LITHUANIAN NATIONAL LEAGUE of AMERICA
General Office
840 West 33rd St., Chicago, Ill. — Telephone YArds 7-4789

SUBSCRIPTION RATES:
In The United States per year $3.00
In Canada and all Foreign Countries per year $4.00

Entered as second class matter OCTOBER 25, 1928, at the Post Office at Chicago, Illinois, under the ACT of MARCH 3, 1879

Sandara yra Savaitinis Laikraštis, leidžiamas kas Penktadienis
Amerikos Lietuvių Tautinės Sandaros
UŽSAKYMŲ KAINA:
Suvienytose Valstybėse metams 3.00
Užsienyje metams $4.00

Amerikos Lietuvių Kongresui Praėjus

Vos kelioms dienoms praėjus po šio didžiulio suvažiavimo, nelengva yra nubrėžti pilnesnę jo reikšmę ir įtaką į tolimesnius mūsų žygius išlaisvinti Lietuvą. Tą bus galima padaryti tik laikui bėgant, kai paskelbti tame kongrese šūkiai praskambės po plačiąją mūsų išeiviją ir kai mes patys turėsime daugiau laiko juos apsvarstyti ir pritaikinti gyvenime.

Dar tolokai prieš tą Amerikos Lietuvių Kongresą, kaikurie buvo pradėję reikšti abejonių del jo pasisekimo. Esą, Bostonas yra pertoli nuo kitų mūsų išeivijos centrų ir į tą miestą nedaug galės suvažiuoti atstovų. Vienok šios pesimistinės pranašystės neišsipildė. Į kongresą atvyko nemažai atstovų ne tik iš artimesnių apylinkių, bet ir iš Floridos, Los Angeles, Cal., Kanados ir pan. Tas reiškia, jog Lietuvos laisvinimo frontas nėra nei apsilpnėjęs, nei susiaurėjęs.

Bet tuom pat sykiu reikia reikia pripažinti, jog pačiame kongrese ne viskas ėjo taip sklandžiai ir rimtai, kaip to reikalauja šios rūšies sueigos. Kaip žinome, Amerikos Lietuvių Kongeso svarbiausias ir veik vienintelis uždavinys buvo sustiprinti mūsų pastangas išlaisvinti tėvų kraštą iš raudonųjų vergijos, ir tuom pat sykiu pademonstruoti mūsų vieningumą šioje srityje.

Didelė didžiuma atstovų suprato tą tikslą ir nuo jo nenukrypo. Tačiau atsirado ir kitokios rūšies "seimavotojų", kurie norėjo viską pastatyti ant bendruomeniškų pagrindjų ir apversti aukštyn kojom įsigyvenusį vieningą darbą. Jų elgesys posėdžių metu, jų triukšmavimai, įžeidinėjimai mūsų senų veikėjų buvo labai nemalonus netoleruojamas reiškinys. Tie žmonės pirmiau privalo išmokti kaip kultūringai elgtis su žmonėmis, o tik paskiau pretenduoti į kokias nors vadovybes. Bendruomenė su savo instruktoriais labai blogai pasirodė šiame kongrese.

Bet tai buvo tik išimtis. Malžiniška didžiuma atstovų buvo tokie, kad geresnių negalima buvo ir laukti. Jie tai sudarė visą pagrindą Amerikos Lietuvių Kongresui ir jiems, beabejo, teks ir toliau stovėti priešakinėse linijose Lietuvos laisvinimo fronte.

Pamatuotas Gen. Clark Įspėjimas

Apie ieškojimą susitarimų su Sovietų Sąjunga vertę gana aiškiai pasisakė generolas Mark W. Clark, Karo Kolegijos Charleston, S. C., viršininkas.

Generolas Clark, antrojo pasaulinio karo metu italų fronte vadovavo JAV-ių penktajai armijai. Vėliau buvo Korėjoje vakariečių karo pajėgų vyriausias vadas, kur gavo gerai pažinti komunistų suktybes ir apgaules.

Kalbėdamas Sertona International 38-os konferencijos metu Chicagoje, kur jo žodžių klausėsi virš 3,000 delegatų iš JAV., Kanados ir Meksikos, gen Mark W. Clark prisiminė savo per ištisą dešimtmetį "taikos derybas" su Komunistais. Kaip žinoma, Korėjoje yra tik karo veiksmų paliaubos, bet tikros taikos iki šiol dar nėra.

Sustodamas ties dabartine pasaulio padėtim ir žinodamas tikrąjį dalykų stovį, gen. Clark pareiškė įdomią nuomonę.

Jungtinės Valstybės, anot gen. Clark, neprivalo bijoti, kad kils trečias pasaulinis karas ir jokiais atvėjais neturi Maskvai nusileisti. Sykiu nereikia leisti siausti komunistų penktajai kolonai.

"Aš nesu šalininkas pakartotinų su komunistais konferencijų" — pareiškė gen. Mark W. Clark — "nes jau nebetikiu jų pažadams ir įsipareigojimams, nes visos komunistų sutartys visada būna jų pačių sulaužomos, o jų įsipareigojimai tėra tik melas ir apgaulė."

Tai yra sveikas ir realus vertinimas. Tarptautiniai politikos gangsteriai nesilaiko duotojo žodžio ir atsisaką sutarčių, nėra verti, kad būtų laikomi civilizuotais ir garbingais žmonėmis. Komunistams nusilenkimas, jiems pataikavimas bei nuolaidos neveda prie pasaulio taikos, bet tik skatina raudonųjų despotų apetitą naujoms agresijoms.

Su žmogžudžiais ir piktadariais tenka būti apdairiems ir griežtiems, nes tik tuo būdu galės būti atsiekta pastovi taiką ir laisvė žmonijai.

Pranašauja Kainų Nupiginimus

Valdžios patarėjai — ekonomistai tvirtina, kad rudenį atpigs daug Amerikoje gaminamų prekių, dėl ko pakils ir tų prekių paklausa.

Darbo stitistikos federalinės įstaigos komisaras E. Clague tikina, kad geras daržovių ir vaisių derlius bei mėsos didelių atsargų rinkoje pasirodymas turės numušti tų prekių kainas dar prieš žiemą.

Ekonomistų yra siūlomas automobilių bei elektros įrankių ir mašinų kainų nupiginimas, nes tuo būdu ir šie gaminiai susilauks daugiau pirkėjų.

Chruščiovas Sutrempė Opoziciją

Gerai informuotų Amerikos šaltinių žiniomis, Komunistų partijos vadovybės uždarame posėdyje Maskvoje Nikitas Chruščiovas, dabartinis partijos generalinis sekretorius, laimėjo "visais frontais" prieš savo priešus ir opoziciją.

Per po ėdį į centrinio partijos komiteto vadovybę buvo išrinkti du patikimi Chruščiovo pakalikai ir buvo patvirtintas to paties Chruščiovo pasiūlytas projektas supirkinėti iš kolchozų žemės ūkio produktus.

Tame slaptame posėdyje, kuriame dalyvavo iš viso pasaulio komunistinio judėjimo vadai, buvo priimti ir kiti nutarimai, kurių turinys dar tėra tik spėjamas.

Apžvalga

IR VASAROS SEZONE TURIM ATLIKTI SVETINGUMO PAREIGĄ

Savaime suprantama, jog banketai visaros metų būna taip viliojanti ir patrauklūs kaip rudens, žiemos ar ankstyvo pavasario laikotarpyje. Bet kartais jie būna reikalingi, neatsižvelgiant į sezonus ar oro aplinkybes.

Sandaros seiminis banketas, liepos 20 dieną, yra vienas tokių neatbūtinybių. Į Chicagą atvažiuoja svečių iš įvairių Amerikos lietuvių kolonijų dalyvauti seimuose. Mūsų pareiga yra juos priimti, pasveikinti ir parodyti jiems savo svetingumą. Jeigu tie atstovai, besirūpinanti lietuviškais reikalais, atlieką ilgą kelionę į Chicagą, tai mes iš savo pusės irgi turime parodyti bent kiek pasiaukojimo lietuviškam solidarumui.

Taip, galimas daiktas, jog kai kam būtų smagiau sekmadienį, liepos 20 dieną išvažiuoti į laukus ir praleisti juosę ištisą dieną ir povakarį, bet taip darydami mes užmirštumem ir atsižadėtumem vienos svarbesnių pareigų, būtent — pasitikti atvykusius svečius.

Iš kitos pusės, kažin ar nebūsų jums smagiau paleisti tą sekmadienio povakarį gražiose vaišėse, tarpe daugybės malonių tautiečių, artimų vieni kitiems, negu užtrukti kur nors už miesto, tose vietose, kurias galite aplankyti ir bet kurią kitą dieną? Dažnai juk būna taip, jog tam tikros pareigos atlikimas suteikia daugiau smagumo ir pasitenkinimo, negu izoliuotas klajojimas priemiesčiuose ar kur kitur.

Iki Sandaros seiminio banketo beliko vos pora savaičių. Kas dar nėra apsisprendęs jame dalyvauti, padarykite tą dabar. Mes kviečiame jus visus, iš anksto užtikrindami, jog jūs nesigailėsite į jį atsilankę. Tai bus viena šaunesnių šio vasarinio sezono pramogų.

GOMULKA BUVO PRIVERSTAS NUSILENKTI MASKVAI

Vakarų Vokietijos dienraštis "Nacht Depesche" praneša, kad Maskva privertė Wl. Gomulka pasmerkti titoizmą, nes Chruščiovas jam pagrąsino, kad bus sulikviduotas ir kad raudonųjų armija okupuos visą Lenkiją.

"Nacht Depesche" informuoja, jog Gomulkai buvo atsiųstas Kremliuj suredagauotas raštas, kuriuo pateisinamas buv. vengrų premjero Imre Nagy ir kitų sukilimo vadų nužudymas ir pasmerkiama Jugoslavijos diktatoriaus Tito laikysena. Šiam raštui pasirašyti Chruščiovas Gomulkai davė 72 valandas laiko.

Lygiagrečiai su ultimatumu, prie Lenkijos sienų buvo pradėta koncentruoti stiprūs raudonosios armijos daliniai.

Per Gyvenimą Amerikietis Uždirba $200,000

Mūsų laikais eilinis Amerikos gyventojas paprastai pradeda dirbti sulaukęs 18 metų amžiaus. Vidutiniai išgyvendamas iki 66 metų, jis dirba maždaug 42 metus ir per tą laiką uždirba apie $200,000.

Dar 1900 m. Amerikos gyventojai paprastai pradėdavo dirbti sulaukę šešiolikos metų ir išdirbdavo per gyvenimą 32 metus. Vidutinis amerikiečio amžiaus ilgumas tąsyk tėra buvęs tik 48 metai.

Jumoras

O Visgi Laimėjo

Klijentas: — Ponas advokate, kad tą bylą laimėjus, reikia pirma pasiusti teisėjui žąsį.

Advokatas: — Jokiu atvėju to nedarykite, nes toks žingsnis gali turėti priešingą rezultatą. Teisėjas pamanys, jog neturim pagrindo savo ješkiniui ir išneš neprielankų mums nuosprendį.

Užsibaigus bylai, advokatas išdidžiai sako savo klientui:

— Matai, tamsta, aš nesuklydau sakydamas, jog nereikia duoti teisėjui žąsies. Juk mes ir be to laimėjome.

— Ponas advokate, aš visgi pasiunčiau jam žąsį.

— Ištikro?

— Tik prie žąsies pikabinau savo priešininko pavardę...

Savotiška Išvada

— Statistika, mielasis, aškiai pasako, jog geriau turėti karštligę, negu būti milionieriu.

— O kokiu būdu tu priėjai tokios išvados?

— Nes milioneriai miršta visi, o sergančiu karštlige tik aštuoni nuošimčiai.

PER MANO KOSTUVA

Šis mėnuo pavadintas liepos vardu tur būt tam, kad priminus lietuvių mėgiamą medį liepą. Gaila tik, kad gražų ir plačiai apdainuotą mūsų liaudies dainose medelį, mes retai tematome.

Taksų kolektorius, belsdamasis į duris:

— Prašau atidaryti.

Viduje tyla.

— Nieko tas nepagelbės. Aš žinau, jog esate namuose. Juk prie durų, šioje pusėje, stovi jūsų čeverykai.

— Tai nieko nepasako. Ar negalėjau aš išeiti užsimovęs kitą porą batų?

Amerikos Lietuvių Kongresas posėdžiavo Bostone tik porą dienų, bet jame buvo iškelta tiek grupinių kivirčų, kad juos vargiai ar išpainiosim į metus laiko.

Moralinę žmogaus vertę galima atspėti iš to, kaip jis gerbė savo motiną.

Širdies ligų specialistas Dr. William Doc, iš Brooklyno, taip aiškina liūdną faktą, jog nuo širdies smūgių tris kartus daugiau miršta vyrų, negu moterų:

— Už tai kalti yra patys vyrai. Jie nepaiso savo figuros, valgo kiek netilpsta jauni būdami, o vėliau geria kaip arkliai. Cigaretai jų lūpose rūgsta kaip dirbtuvių kaminai.

To visko širdis negali pakelti.

Moterys šiuo žvilgsniu yra gudresnės. Jos mažiau valgo, vėliau pradeda rūkyti ir tiek nesugeria kaip vyrai.

Del to jos ilgiau gyvena už vyrus...

Vienas varšuvietis korespondentas, užėjęs į Vilniaus valgyklą, Stalino prospekte, paprašė pietums srubos, keptos jautienos su pomidorais ir spinach.

— Galime paduoti tik sriubos ir katlietą — pareiškė padavėjas.

— Bet juk valgių sąraše yra visa tai pažymėta, ko aš prašau — aiškina turistas.

— Mes valgius teikiame ne iš užrašų, bet iš virtuvės — atkirto tas.

Štai viena mūsų liaudies dainelė, kurioje mergelė prilyginama prie liepelės:

Bepigu augti tajai liepelei
Prie aukštojo kalnelio:
Ne puč' vėjelis,
Ne lenk šakelių,
Ne judin viršūnėlės.

Bepigu augti jaunai dukrelei
Pas seną motulę:
Jai nerūpėjo
Rytelis kelti,
Nei pievoj šieną grėbti...

O kitoje vietoje berželis prilyginamas prie ąžuolėlio:

Bepigu augti tam ąžuolėliui
Ant aukštojo kalnelio:
Ne puč' vėjelis,
Ne lenk šakelių,
Ne judin viršūnėlės;

Bepigu augti jam berneliui
Pas senąjį tėvelį:
Jam nerūpėjo
Rytelis kelti
Nei bėri žirgai šerti.

Kaip paprastai, už dukrelę ir sūnelį sunkesnius darbus atlikdavo tėvas ir močiutė. Veik panašiai yra ir mūsų laikais lietuviškoje išeivijoje. — Eolas.

LAUKIAME

Sandariečių Seimo Proga

Į Chicagą suvažiuoja
Sandariečiai iš toli.
Veikti jie išsirikiavo,
Žodį tarti iš arti!

Sandaros veikla jiems rūpi,
Tautai nori padirbėt.
Pažiūrės jie, ką jau turi,
Tirs ko reikia dar turėt.

Jųjų gairės nustatytos,
Jau takai jų praminti.
Darbo vagos išvarytos,
Vyrai veiklai parinkti.

Lai jums sekas, broliai sesės,
Tęsti darbą pamažu.
Noras veikti nėr išsekęs,
Tautai veikti yr' gražu.

— Perkūnas.

Knygų nauda yra tame, kad jos priverčia žmogų savarankiškai galvoti.

Sekmingas SLA. 2-tro Apskričio Piknikas

Pereitą sekmadienį, birželio 29 dieną, SLA. antras apskritys Mass. valstijoje buvo surengęs sekmingą pikniką, Ramovos parke, prie Brockton, Mass. Žmonių buvo suvažiavę iš įvairių apylinkių.

Apskričio pirmininkas Juozas Arlauskas pakvietė tarti žodį SLA. pirmininką Povilą Dargį ir M. Vaidylą. Jie pasveikino susirinkusius ir palinkėjo apskričiui geriausios kloties ateities veikloje.

Pikniko rengimo komisijoje buvo: A. Andrilionis, Justinas Mickevičius, p-lė Birutė Valmarytė, adv. Jonas Stundžia, Juozas Gedmintas, Jonas Dvareckas ir kiti.

Vėl Pabrangs Paštas

Nuo rugpiūčio 1 d. už Amerikoje siunčiama laišką teks jau mokėti keturis centus, oro pašto laiškas kainuos 7 centus, oro pašto atvirlaiškiuose turės būti užlipintas penkių centų pašto ženklas.

Kalėjimas be Kalinių

Kalėjimo Knoxville, Tenn. vietovėje viršininkas ir prižiūrėtojas susirūpino, kad neliktų bedarbiais.

Pirma syki nuo 1949 metų šiame kalėjime nėra nei vieno kalinio.

Skolink Iš
STANDARD
už
Žemesnį Nuošimtį
Taupyk Pas
STANDARD
Stipriausioji Chicagos Bendrovė
Turtas $60,000,000.00
Atsargos Fondas $5,700,000.00
CHARTERED and SUPERVISED by the
U. S. GOVERNMENT
Justin Mackiewich, prez.
DARBO VALANDOS: Kasdien, įskaitant šeštad. nuo 9 v. ryto iki 4 val. po pietų. Ketvirtadieniais nuo 9 val. ryto iki 8 val. vak. Trečiadieniais visai neatidaroma.
STANDARD FEDERAL SAVINGS AND LOAN ASSOCIATION OF CHICAGO
4192 ARCHER AVE CHICAGO 32
PHONE: VIrginia 7-1141

PRADĖK TAUPYTI ŠIANDIEN, — TURĖSI RYTOJ!
Taigi pradėk taupyti šioje lietuviškoje įstaigoje.
BRIGHTON SAVINGS
Kiekvieno taupytojo indėliai yra apdrausti iki $10,000.00
Brighton Savings and Loan Ass'n
4071 Archer Avenue, West of California Ave.
CHARLES ŽEKAS — Sekretorius
DARBO VALANDOS: Pirmadienį, antradienį, penktadienį ir šeštadienį nuo 9 val. ryto iki 4:30 po pietų. Ketvirtadienį nuo 9 ryto iki 8 val. vakaro. Trečiadieniais uždaryta visą dieną.
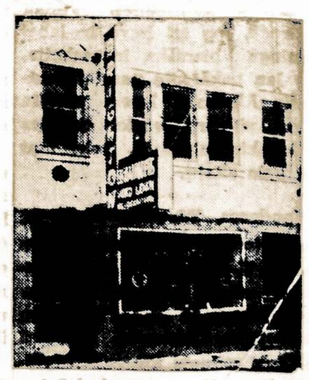

apie įvairius daLykus

Praskynė Kelius Prekybai su Tolimais Kraštais

Gintaras turėjo milžinišką reikšmę baltų kultūrai. plėsti. Dėka jo Baltijos jūros sritis pradėjo santykiauti su vidurio Europos ir Viduržemio jūros sritimi. Gintaro prekyba palaipsniui išsivystė į transkontinentinę.

Baltiškasis gintaras randamas Graikijoje ir Italijoje, pradedant 16 am. prieš Kristų. Apie tą laiką pietų rytų Pabaltijys pradeda žalvario amžių. Prekyba su Mikėnų Graikija bei su Terramare periodo Italija atskleidžia galimybę datuoti radinius gana tiksliai.

Už gintarinius karolius vakarų baltai pirkosi žalvarinius bei auksinius ginklus ir papuošalus: kirvius, durklus, apyrankes, žiedus ir kt. Apskriti paplokštūs gintariniai karoliai su maža skylute viduryje pasidarė labai populiariu papuošalu. Jų dideliais kiekiais randama Graikijoje: 16 amžiuj Minkėnų šachtiniuose kapuose ir 15 am. Tolos kapuose.

Karolių radimo vietos tarp Baltijos ir Viduržemio jūros bei žalvarinių dirbinių lobių paplitimas nurodo kelius, kuriais gintaras keliavo. Daugiausia gintaro buvo gaunama Sembos pusiausalyje, bet jis buvo turbūt išrenkamas iš visos srities, kur jo randama: nuo Vyslos vakaruose ligi Latvijos pajūrio šiaurės rytuose. Visu pirma jis buvo gabenamas į Vyslos žiotis. Tolimesnis kelias vedė žemutine Vysla, Warta, Oderiu per Silezija, Bohemiją arba Moraviją ligi Dunojaus. Nuo čia kelias šakojosi į Italiją i Graikiją. Kitas gintaro kelias vedė per vidurio Europą į Jutlandijos pusiausalį, kurio vakarinėje pusėje taip pat randama gintaro.

Vakarų ir rytų Prūsai bei vakarinė Lietuva ankstyvajame žalvario amžiuje pralenkė turtingumu kitas baltų apgyventas sritis. Į šiaurę nuo Lietuvos šito laikotarpio žalvarinių dirbinių nerasta. Žalvariniai durklai, kirviai, apyrankės ir kiti papuošalai daugumoje rasti palei žemutinę Vysla, Rytprūsiuose ir žemutinio Nemuno baseine. Jų formos buvo labiausiai panašios i vidurio Europoje (va karu Lenkijoje, Rytinėje Vokietijoj, Čekoslovakijoj) paplitusios Unetice kultūros radinių formas Kotiniai durklai, kuriu vienas buvo rastas netoli Veliuonos prie Nemuno, o kiti palei žemutinę Vysla, rodo ryšius su Britų salomis. Panašūs durklai buvo išplite tarp Airijos ir Lietuvos. Palaipsniui, greta importuotu dirbiniu iš vidurio ir vakaru Europos, žalvariniai dirbiniai buvo pradėti gamintis vietoje.

Visu pirma pasirodė vietinės gamybos kirviai. Jie savo forma, nors ir ne perdaug skyrėsi nuo vidurio Europos kirviu, ta čiau rodo atskira varianta, būdinga Pabaltijui. Tai taip vadinami rytinio tipo ir rytu Pabaltijo tipo kirviai. Ju paplitimas abiejose žemutinės Vyslos pusėse, Rytprūsiuose bei Lietuvoje ir Lietuvoje patvirtinta, kad kultūra tose srityse sudarė vieną kultūrini jungini.

Arturo Tosconini diriguotos, L. Bethoveno Devintosios Simfonijos patefonų plokšteliu (rekrodų) albumų iki šiol vien tik Amesrikoje jau yra parduota virš 3 milionų. milionų.

Dr. Juozas Pašakarnis Mirė, Sulaukęs 73 m.

Plačiai žinomas akių gydytojas Dr. Juozas Pašakarnis šiomis dienomis mirė Milton, Mass. sulaukęs 73 metų amžiaus. Paliko žmoną Barborą, dvi dukras — Joan ir Jean, o taipgi seserį Mortą Andrews.

Jis atvyko į šią šalį būdamas 14 metų amžiaus. Kiek vėliau įstojo į Valparaiso universitetą, o paskiau Illinois Optometrikos kolegiją. Užbaiges studijas ir atidarė akių gydytojo kabinetą So. Bostone.

Per pastaruosius dvidešimts metų jis buvo patarėjas Gillette kompanijoje So. Bostone. Dr. Juozas L. Pašakarnis buvo duosnus lietuviškų reikalų rėmėjas ir jaunesnis būdamas aktyviai dalyvavo visuomeninėje veikloje.

Ekspertas

Pacientas: — Difterija yra labai rimta liga — žmonės arba miršta nuo jos, arba išeina iš proto.

Slaugė: — O iš kur tu tą žinai?

Pacientas: — Aš sirgau ja.

Sunkiausias darbas tinginį nugalėt.

Sena varna be reikalo nekranksi.

Daug Atsižymėjusių Lietuvaičių Yra Kilę Iš Worcester, Mass.

Ne daug kam yra žinoma, jog Worcester, Mass. yra gimtinė daugelio žymių lietuvaičių, kurios atsiekė garsenybės ne vien saviškių tarpe, bet ir plačioje Amerikoje.

Mes dar prisimename Albiną Osipavičiūtę, kilusią iš Worcesterio. Ji yra laimėjusi pirmą vietą plaukikių tarpe pasaulinėje Olympiadoje. Apolonija Stoš kiūtė, irgi worcesterienė, yra pagarsėjusi operos dainininkė šioje šalyje ir vakarų Europoje.

Advokatė Suzanna Shallna, pirmutinė lietuvaitė teisininkė, užima aukštas pareigas amerikiečių profesinių moterų sąjungoje, ir neseniai paskirta industrinėse bylose, Mass. valstijoje.

P-nia Josephine Daužvardienė, yra teisininkė, šiuo metu gyvenanti Chicagoje. Ji taipgi gimė ir augo Worcesteryje. Savo veikla ji plačiai žinoma ir amerikiečių kultūrininkų tarpe.

Dr. Birutė Bernotaitė susituokė su vienu žymesnių amerikiečių korespondentų — Leland Stoul ir ji nenutraukė ryšių su savo tautiečiais.

M. Avietienaitė užėmė atsakominga vietą Lietuvos užsienių reikalų ministerijoje. Ji taipgi yra gimusi ir augusi Worcesteryje.

Galima būtų suminėti dar ir keletą kitų atsižymėjusių Worcesterio lietuvaičių, bet tai jau išeitų perligas sąrašas.

Aukos iš Waterburio

Vykdama į Amerikos Lietuvių Kongresą, p-lė Marcelė Andrikytė, Waterburio veikėja, surinko $50 aukų, kurias ir įteikė tam kongresui. Žymesni aukotojai buvo: Zigmas Karalinis, paskyręs Lietuvos laisvinimui $20.00 ir Petras Kevinas — $10.00. Kiti prisidėjo su mažesnėm aukom.

Waterburio Amerikos Lietuvių Tarybos skyrius prisiuntė minėtam kongresui porą šimtų dolerių.

Kiek Mažiau Paduodama Televizijos Aparatų

Per 1957 metus Amerikoje buvo parduota 16 nuoš. televizijos aparatų mažiau, negu ank styvesniais metais.

Pastebimas ir radijo aparatų bei fonografų vis silpnėjantis pardavimas.

Amerika turi 2,300,000 mylių tobulų kelių, kuriais rieda 56 milionai automobilių ir 10,900,000 sukvežimių. Rusijos keliais tevažinėja tik 700,000 automobilių ir 2,800,000 sunkvežimių.

Prisiminė ir Svetimi Apie Komp. A. Aleksį

Išeinąs Waterbury, Conn. "Sunday Republican", birželio 15 dienos laidoje, priminė, jog prieš 20 metų, komp. A. J. Aleksiui buvo įteiktas DLK. Gedimino ordenas už nuopelnus lietuvių tautai.

Smagu pažymėti, jog komp. A. J. Aleksis šiuo metu yra aktyviai įsijungęs į Lietuvos laisvinimo darbą.

Kviečia Dalyvauti Sandaros Pirmo Apsk. Piknike, Liepos 13 d.

Visi esate kviečiami atsilankyti į gražų sandariečių pikniką, kuris rengiamas sekmadienį, liepos 13 dieną, Vytauto Parke, Auburn, Mass. Kiekvienam bus malonu paviešėti žaliuojančioje gamtoje, tarpe dau gelio prietelių ir pažįstamų.

Turėsime gerų vaišių, orkestrą šokiam ir pasilinksminimo. Savo atsilankymu jūs paremsite ir svarbią šios organizacijos veiklą lietuviškoje tautinėje ir kultūrinėje dirvoje. —**Rengėjai.**

Viena Londono firma nusprendė išleisti visus Martyno Luterio raštus 55 tomuose. Pasiruošimai ir spauda užims 15 metų.

528 Aukštų Dangoraižį Siūlo Statyti Chicagoje

Garsusis Amerikos architektas Wright yra paruošęs projektą 528 aukštų dangoraižio, kur galėtų dirbti ir gyventi 130,000 žmonių. Jis siūlo šį pastatą statyti Chicagoje ir apskaičiavo, jog dangoraižis tekai nuos tik 250 milionų dolerių.

Iki penkto aukšto tame pastate galima būtų pasikelti judomais laiptais, o aukščiau pakilti veiktų keltuvai, kurie per pusantros minutės žmogų nugabentų į pat aukščiausią aukštą.

Dangoraižio rūsyje ir pirmame aukšte tilptų 15,000 automobilių garažas, o ant pastato stogo būtų helikopterių iškilimo ir nusileidimo stotis.

Žmonių plaukams dažus gaminanti žinoma Amerikos bendrovė savo gaminių garsinimui per televiziją, spaudą ir radiją tik per vienus metus yra išleidusi net pusketvirto miliono dolerių.

Boris Beverage Co.

JUOZAS ARLAUSKAS, Sav.

Pristatom Toniką ir visokios rūšies alų baliam, vestuvėm ir visokiom kitom pramogom į namus ir sales.

Visais Reikalais kreipkitės:

Boris Beverage Co.

229 E. Street

SO BOSTON, MASS.

GUŽAUSKŲ

Beverly Hills Gėlinyčia

Gražiausios gėlės del vestuvių bankietų, laidotuvėms ir del kitų visokių papuošimų.

2443 WEST 63RD STREET

Telef. PR. 8-0833 ir PR. 8-0834

Antanas ir Aldona Gužauskai Sav.

CHICAGOS ŠVARIAUSIAS IR MODERNIŠKIAUSIAS DARŽAS —

BUČO DARŽAS

WILLOW WEST INN AND PICNIC GROVE

Atdaras Kiekvieną Diena Per Ištisus Metus

83rd and Willow Springs Rd.

WILLOW SPRINGS, ILL.

FLORIDA – FLORIDA

Atvažiavę į Florida, sustokite

NEPTŪNO VILLOJE,

pas p-nus Šeštokus

666 — 76th Avenue.

Jie jums patars kur geriausia apsistoti arba apsigyventi.

St. Petersburg Beach, Fla.

Tel. 21-8204.

Aptarnaujame Chicagos Lietuvius Virš 34 Metų

1924 • • • • • IKI • • • • • • • 1958

Puikus CHICAGO SAVINGS & LOAN ASSOCIATION namas, 6245 So. Western Avenue, yra pastatytas vien tiktai Jūsų malonumui ir patogumams. Jame daugiau negu 15,000 Jūsų draugų bei kaimynų veda savo finansinį biznį.

Kodėl kasdien vis daugiau ir daugiau žmonių ateina į Chicago Savings bendrovę su savo santaupomis ir dėl paskolų namams statyti arba remontuoti? Atsakymas yra aiškus. Jie žino, kad Chicago Savings bendrovėje jų santaupos visuomet uždirba aukštą dividendą; kad pinigus visuomet galima ištraukti pagal pareikalavimą ir be jokių klausinėjimų; ir kad santaupų saugumas yra pilnai apdrausti Jungtinių Amerikos Valstybių vyriausybės įstaigoje.

Mūsų rekordas apie visišką santaupų saugumą yra didžiausias mūsų pasididžiavimas beveik per ištisus keturis dešimtmečius. Nuo 1924 metų, kai pirmą kartą atidarėm savo duris bizniui, niekad nesustojom mokėję dividendų. Kiekvieną pusmetį, kaip pagal laikrodį, mūsų taupytojai gavo aukštą dividendą. Net ir tamsiausiu depresijos laikotarpiu CHICAGO SAVINGS niekad nemokėjo mažesnius, negu 3% dividendus už visas santaupas.

Per pirmus šių metų 6 mėnesius mūsų turtas padidėjo $3,765,468.27. Tuo pačiu metu išskolinom morgičiams daugiau negu 5,000,000.00 dolerių. Per tą laikotarpį morgičius gavusieji skolininkai atmokėjo, įskaitant ir nuošimčius, arti $2,000,000.00. Per tą patį laikotarpį taupytojai padėjo taupymui $6,569,455.00, o įvairiems reikalams ištraukė $2,903,986. Kaip matote, bendroji mūsų apyvarta per pirmus šių metų 6 mėnesius, priskaitant prie suminėtų skaičių kitas pinigines transakcijas, buvo arti 20,000,000.00 dolerių.

Mūsų griežtas prisilaikymas sveikų biznio principų ir dabartinis mūsų turtas, pasiekęs $26,483,000.00, užtikrina finansinį Jūsų saugumą. Be to, atminkite, kad jūsų santaupos iki $10,000.00 yra pilnai apdraustos JAV vyriausybės įstaigoje.

Siūlome Jums pasinaudoti mūsų teikiamais įvairiais patarnavimais. Mūsų įstaigoje Jūs galite iškeisti visus gautus čekius ir išmokėti šeimos bilas (nariams šis patarnavimas veltui). Pas mus Jūs galite taupyti per paštą. Jūs esate kviečiami užeiti ir apžiūrėti moderišką mūsų namą su visais naujausiais parankumais: turime jau veikiantį privažiuojamą (drive-in) langelį, pro kurį galite padėti savo santaupas visai neišlipdami iš automobilio; mūsų įstaiga turi du įėjimus: vieną iš Western Avenue gatvės, o antrą iš mūsų automobiliams pastatyti vietos (car parking), esančios užpakalyje. Yra 14 langelių greitesniems patarnavimams. Vamzdžių sistema, elektra išnešiojanti pinigus į reikalingus skyrius. Karščių metu visas namas yra vėsinamas. Įstaigoje turime namams planuoti kambarį, kuriame yra daugiau negu 3,000 braižinių naujiems namams. Didelis sueigų kambarys, kurį mūsų darbo metu leidžiame organizacijoms naudotis veltui įvairiems susirinkimams. Yra ir daug kitų patogumų bei patarnavimų.

Mūsų parankūs, nebrangūs ir ilgus metus išbandyti planai namams finansuoti padės Jums nusipirkti, pasistatyti, atnaujinti arba perfinansuoti senus morgičius. Mūsų į nuomas panašūs mėnesiniai išmokėjimai sutvarkys viską ir padarys Jus tikru namų savininku. Mūsų patarnavimas yra mandagus ir greitas. Turint reikalą, kviečiame pas mus.

Mes siūlome saugias dėžutes (safety deposit boxes), kol moderniuose mūsų vaultuose jų dar yra, vieneriems metams veltui kiekvienam taupytojui, kuris pradės naują $200 taupymo sąskaitą arba tokia suma padidins jau turimą. Specialios liepos mėnesio lengvatos: pinigai padėti taupyti liepos 15 dieną gaus dividendus už visą mėnesį.

Prisidėkite prie savo draugų ir kaimynų CHICAGO SAVINGS bendrovėje. Laike pirmųjų liepos mėn. 15 dienų taupymo ir skolinimo nariai prie taupymo langelių gaus dovanų.

Dar kartą kviečiame į gražiausią lietuvių koloniją,—į Marquette Parko koloniją, —lietuvių sostinę Amerikoje—ir į moderniškiausiai įrengtą taupymo bendrovę—Chicago Savings & Loan Association.

Baigdamas tariu širdingą ačiū visiems, kurie vienokiu ar kitokiu būdu esate prisidėję prie progresyvaus Chicagos Savings bendrovės augimo.

JOHN PAKEL SR., Prezidentas

CHICAGO SAVINGS & LOAN ASSOCIATION

6245 South Western Ave. Chicago, Illinois

Tel.: GRovehill 6-7575

ATDARA: pirmadienį nuo 12 iki 8, antradienį ir penktadienį nuo 9 iki 4, ketvirtadienį nuo 9 iki 8. Trečiadienį uždaryta visą dieną, o šeštadienį atdara nuo 9 iki 2 valandos po pietų.

Vaizdas iš Chicago Savings and Loan Assn. T. V. programos, kuri buvo transliuojama š. m. gegužės 24 dieną iš Chicago Savings bendrovės įstaigos, 6245 So. Western Ave., Saugaus važinėjimo kampanijos proga.

Vogdami J. V. Kareivius Sovietai Bando Įbauginti Vakariečius

Iš Mūsų Laikų Tarptautinio Bendravimo Keistenybių

Rašo P. DAILIDĖ

Bene pati didžiausia keistenybė, kuri krinta į akis stebint mūsų laikų tarptautinį bendravimą, yra to bendravimo palaidumas. Per su viršum tris tūkstančius metų nuo tų laikų, kada tas bendravimas pradėjo reikštis, jis nesusilaukė padoraus sutvarkymo. Ligi šiol žmonija neturi privalomo visiems kraštams tarptautinio įstatymo ir privalomo tarptautinio teismo. Neturi ji ir tarptautinio antstolio, kuris tarptautinio teismo sprendimų vykdymą galėtų prižiūrėti ir patikrinti.

Dėlto tarptautiniuose santykiuose ligi šiol nėra tvarkos. Kai vis atsiranda valstybių, kurios nesilaiko savo pažadėjimų, nuo jų nukenčia ir kraštai, kurie sutartis vykdo. O kai prieš keturiasdešimts metų pasirodė Rusijoje bolševikai, kurie nepripažįsta ir moralės, dedamos pagindan kultūringojo pasaulio veiksmų, o žiūri tik savo partijos naudos, pradėjo irti ir ta tarptautinio bendravimo tvarka, kuri per ilgą laiką nusistatė iš tarptautinių sutarčių ir tradicijų.

Delto šiandien, kai bolševikai yra užgrobę jau trečdalį viso pasaulio, ir kai nėra kam juos sudrausti, visas tarptautinis gyvenimas yra pavirtęs į kaž kokią makalynę. Baisiausi nusikaltimai prieš žmogaus ir tautų teises be perstojimo vyksta bolševikų užgrobtuose kraštuose. O be švelnių protestų, į kuriuos raudonieji nekreipia jokio dėmesio, nieko nėra daroma sakytoms teisėms apginti.

Tuo Padrąsinti, Raudonieji Taiko Kriminalinius Metodus Ir Santykiams su Užsieniais

Melu ir apgaule yra pagrįsti raudonųjų santykiai su visais laisvojo pasaulio kraštais. Mažesnės valstybės dar beveik nuolat susiduria su sudarytų su jomis sutarčių laužymu, įvairiais grasinimais ir atvirais smurto veiksmais.

Tačiau paskutiniu laiku, kai bolševikai įsitvirtino jau trečdalyje šios planetos, jie pasijuto pakankamai stiprūs grasinti ir didelėm laisvojo pasaulio valstybėms. Dabar ir Amerika čia jau nesudaro išimties. Tik pulti atvirai šį kraštą bolševikai dar neišdrįsta. Bet žinodami silpnas Amerikos puses, bolševikai susirado kriminalines priemones ir šiam kraštui skaudžiai užgauti. Baudžiamoji teisė tas priemones vadina šantažu, o baudžiamasis kodeksas skiria už šantažą nemažas bausmes. Bet kai bolševikų politiniams tikslams visos priemonės yra geros, kurios prie tų tikslų veda, ir kai nėra kam juos už šantažo panaudojimą tarptautiniuose santykiuose nubausti, tas šantažas pamažu pavirsta savotiška sistema raudonųjų santykiuose su laisvuoju pasauliu.

Paminėsime Čia Tik Du Visiems Žinomus Raudonojo Šantažo Atsitikimus

Negalėdama palenkti Jungtines Valstybes prie Raudonosios Kinijos pripažinimo, tos bolševikų užgrobtos šalies vyriausybė suėmė ir uždarė kalėjimuose kelioliką pakliuvusių į jos rankas Amerikos piliečių. Šio krašto vyriausybė darė visokias pastangas suimtuosius išlaisvinti.

Bet turėdami Maskvos palaiminimą, Kinijos raudonieji laikėsi kietai, tikėdamiesi tuo keliu priversti Ameriką pakeisti jos nusistatymą dėl Raudonosios Kinijos pripažinimo ir jos įsileidimo į Jungtines Tautas.

Tik neseniai pora Amerikos dvasiškių, atlikę jiems raudonųjų paskirtą penkių metų kalėjimo bausmę, buvo paleisti.

Kitas panašus šantažo panaudojimas Amerikos atžvilgiu įvyko neseniai Rytų Vokietijoje. Čia buvo priversti nusileisti su lėktuvu aštuoni Amerikos kariai. Už jų paleidimą buvo pareikalauta iš Amerikos pripažinti Rytų Vokietijos "liaudies respubliką", prisiunčiant deryboms dėl paleidimo formaliai įgaliotą Amerikos delegaciją...

Ir pirmu ir antru atveju patekusių į raudonųjų rankas žmonių likimas negalėjo būti įrankiu politiniams reikalavimams. Tokie reiškiniai grąžina tarptautinį bendradarbiavimą į tamsius viduramžių laikus, kuomet įkaitų ėmimas ir žaidimams jų gyvybe nebuvo retenybė.

Bet atomų skaldymo amžiuje tai visa yra regreso reiškinys, kaip regreso reiškinys yra ir patsai bolševizmas, stumiąs tarptautinį bendradarbiavimą į chaosą. Tai taip pat yra liūdna mūsų laikų keistenybė, pareinanti iš to, kad nežiūrint visos savo medžiaginės pažangos, žmonija nepajėgė ligi šiol nusistatyti privalomų visiems bendravimo principų, atitinkančių mūsų laikų kultūrinius laimėjimus.

Ko Jai Trūko

Kad Garsi, Tai Garsi

Tą maskvinę baleriną
Šauniai belgai štai šokina
Nuvažiavo ji ten šokti
Ir panūdo apsivogti.

Tiek gėrybių kai pamatė,
Susigundė besarmatė.
Jas maišan panoro krauti,
Nemokėjus šmukšt išmauti.

Lietsargį va išsirinko,
Apsidairius, tyliai slinko,
Pirštinaičių, guzikučių
Prisigrobė ir žibučių.

O krautuvės detektyvas
Žiūr visur, jis visad gyvas.
Kaip už rankos jis Olgutę:
— Ką nešiesi čia sveikutę?

Tiek gėrybių prisidėjus,
Išeini tu nemokėjus.
Belgų žmonės, gerbiamoji,
Tau juk jų nedovanojo.

Jei ką nori sau turėti,
Imant tai, reik užmokėti.
Balerinai taip garsingai,
Prider būti ir teisingai. —

Niną Londone sugavo,
Apsivogus kai maršavo,
Skrybelaičių prisidėjus,
Ji sau traukė nemokėjus.

Tos garbės dabar Nikytai
Daugel byra nematytai,
Sportininkės jo garbingos
Jos pasaulyje garsingos.

Tarp jų vyksta susmukimas,
Begėdystė ir vogimas.
Vardą tas Maskvos garsina,
Gėdos lapą prikabina.

Jos sportauja, žaidžia, šoka,
Nor parodyt, kad vogt moka.
Savo sportą jos sužlugdė,
Detektyvai jas sutrukdė.

Kai Rosėja melą sėja
Ir vogimais ji garsėja.
Kai šokėjos atvažiuoja,
Rodo, kaip jos progresuoja.

— Per-rūnas.

Vėjas Kaipo Talkininkas

Vienas farmeris, gyv. netoli Sayre, Okla., norėjo pašalinti seną didžiulį medį iš savo kiemo. Per du metu jis visaip bandė tą padaryti. Bandė kirsti ir pjauti. Vis nepavyko. Dabar užėjo baisus vėjas — tornado. Nepageidaujamas medis su šaknimis buvo išrautas ir paguldytas šale farmerio namo.

Atspėkite Mįsles

1. Karvė subliovė, tvorą sugriovė, raudona rožė pražydo?
2. Juoda sėkla, balta dirva, žąsele akėta?
3. Su saule gimęs, dar vystykluos?
4. Galva nupiauta, širdis išlupta, duoda gert — geria, liepia kalbėt — kalba?
5. Dieną lenkiau, naktį lenkiau, niekad Dievo diržo nesulenkiau?
6. Dvylika brolyčių vienoj lovoj miega?
7. Lino liemuo, akmens šaknys, medžio viršūnė?
8. Gyvulius šerdamas, žmones penėdamas, eina per laukus žvengdamas?
9. Gale klojimo šuo be žarnų loja?
10. Kalnais gena, kloniais pargena, šimtais skaito, vieno neranda ir to paties pasigenda?

ATSAKYMAI: 1. Kiškis nušautas, 2. Laiškas, 3. Pinigai, 4. Rašomoji plunksna, 5. Kelias, 6. Rato stipinai, 7 Tinklas, 8. Dalgis, 9. Mintuvai, 10. Audimas ir siūlas.

Visko Neišskaitysi

Vienoje sueigoje, kur dalyvavo ir žinomas amerikiečių rašytojas Steinbeck, pradėta kalbėti apie "bestsellerio" populiarumą. Steinbeck prisipažino neskaitęs tos knygos.

— Pasiskubinkite, tamsta! — suriko viena ponia. Toji knyga pasirodė jau prieš du mėnesiu!

— O ar tamsta skaitei "Dieviską Komediją" Dantes — paklausė Steinbeck.

— Ne, jos neteko skaityti — atsakė ponia.

— Tai pasiskubinkite; toji knyga pasirodė prieš 600 metų!

Čekoslovakija šiuo metu turi 13,400,000 gyventojų. Kiekvienam tūkstančiui gyventojų — vyų tenka 1,051 moteris.

Ieškomi Asmenys

Lietuvos Gen. Konsulato New Yorke Paieškomi Asmenys

Armonienė - Jocinskaitė, Aleksandra, duktė Petro.

Atkočiūnaitė, Elena, iš Ukmergės, ištekėjusi už prancūzo, išvyko Paryžiun.

Bagdonienė, Elena, iš Taujėnų, Ukmergės ap., vyras Bagdonas, Juozas, gyveno Argentinoje.

Baits, Tony, kilęs iš Lietuvos, žmona Mary ir duktė Mary, gyveno Kenosha, Wis.

Balynas, Antanas, sūn. Motiejaus.

Barauskas, Jonas ir Kostas, sūnūs Miko, iš Mockonių km.

Bartulis, Augustinas, sūnus Vinco, iš Tauragės ap. ir vals., žmona Baltrušaitytė Magdalena.

Blažiūnas, Adolfas.

Caglauskas, Kazimieras, sūn. Jono, iš Raudondvario, gyv. Sao Paulo, Brazilijoje.

Dičpetrienė - Medušauskaitė, Rozalija, sesuo Povilo Medušausko.

Diksa, Adomas, Feliksas ir Juozas, sūnūs Adomo.

Diksa, Leonas ir Petras sūn. Kazimiero, iš Daugų valsč., Dvarcienų km.

Gedminaitė - Černiekienė, d. Boleslovo.

Gylys, Alfonsas ir Valerijonas, sūn. Stasio.

Ivanauskas, Juozas, iš Kelmės v., Svirnių k., žmona Kazė Ivanauskienė - Sturytė, iš Raseinių ap., Kelmės v., Laugalių k., dukterys Anne ir Johanna-Valerie.

Jurgelis, Vincentas, ir jo vaikai Julijonas ir Kristina.

Kardauskas, Jurgis, sūn. Jono, iš Suvalkijos, Punsko parapijos, Agurkių km.

Katinaitis, Antanas.

Kavaliauskaitė, Mikalina.

Laukaitis, Petras - Algirdas, gimęs 1925 m.

Leonavičius, Antanas ir Bronius, sūn. Vinco, iš Giraitės k., Varėnos valsč.

Leverytė - Pilypienė, Prancišką, gyveno Peoria, Ill.

Mačionytė - Keršienė, Elena, duktė Juozo, iš Giraitės k., Varėnos valsč.

Metveka, Lionka.

Pacekojis Juozas, brolis Jono.

Pekarskas, Povilas.

Pielis Antanas, sūn. Petro.

Plentauskas, Antanas.

Plentauskas, Jurgis.

Pranaitis, Jonas, žmona Agnieška, vaikai Antanas ir Petronėlė.

Ramanauskas, Antanas, sūn. Jono.

Rudėlevičius, Aleksandras ir Petras.

Ruseckas, Zenonas, s. Juozo.

Rusis, Kazys.

Sausavičiūtė, Katrė, iš Apsuonos k., Kruonio vals.

Šileikis, Leopoldas.

Stagniūnienė, Marė ir jos sesuo Magdė Žemaitienė, dukterys Petro Saduko.

Tarulis, Kazys, sūn. Juozo.

Tendzigolskis, Henrikas, sūn. Juozo.

Tomašauskas, Pijušas, iš Vilkaviškio apsk., Bartininkų v., Navininkų km.

Usas, Adomas, iš Griškabūdžio.

Vilimas, Tadaušas, iš Milvydžių k., Joniškio v., Šiaulių ap.

Ieškomieji arba apie juos žinantieji maloniai prašomi atsiliepti:

Consulate Gen. of Lithuania,
41 West 82nd Street,
New York 24, N. Y.

Mažas Nuošimtis

Našlei buvo įteikta $10,000 apdraudos, kurią turėjo jos vyras. Priimdama pinigus ji gailėstingai pareiškė:

— Tikėkite man, aš duočiau tūkstantį dolerių, kad tik mano vyras grįžtų į gyvųjų tarpą.

Gibson Court Motel
Hot Springs, Ark.

Geriausia vieta apsistoti. Mediniški nameliai, pastatyti gražiame Hot Springs National Parke. Geras aptarnavimas, elektrikiniai šaldytuvai, o kambariai apšildomi naturaliu gazu. Maloni aplinka.

MR. & MRS CHAS LATUKAS
901 Park Avenue
Telef. NA. 3-0451
Hot Springs, Ark.

ATOSTOGOS
Tampa, Floridoje
Pas Chicagos Bill'ą
CENTRAS F. W. C. L. A. C. C.
LIETUVIŲ KLUBO
Pilnai Įrengti Patogūs Namelia
Su valgiu arba patys galite pasigaminti
Dėl Rezervacijų Rašykite
Midway Cabins
Rt. 2. Box 727
Tampa, Florida
Tel. Tampa 310-664
Savininkai
VINCAS ir ONA POPELS

Parūpinu Apdraudą Įvairios Rūšies
Apraudžiam Namus, Automobilius, Langus, Baldus ir kitokius dalykus.

JUOZAS SPAITIS
3261 S. Haisted St.
Tel. VIctory 2-6469

Apdrauda-Paskolos
REAL ESTATE
Norėdami apdrausti savo nuosavybes ar gauti paskolos ar pataisyme savo namo, kreipkitės į mano ofisą.
Esu pasirengęs visiems tinkamai patarnauti.
August Saldukas
4038 Archer Ave.
Phone LAfayette 3-6719

STANKUS
Construction Company
Atliekame planavimo ir statybos darbus gyvenamųjų ir prekybos pastatų. Jūsų pasirinkimui turime virš 30 standartinių projektų.
Ofiso ir namų telefonas.
PRospect 8-2013
7403 So. Western Ave.
Chicago 36, Ill.

45 METŲ BIZNIO SUKAKTIES PROGA IŠPARDAVIMAS
1958 Chrysler - Plymouth - Imperial
ir daugybė gerų visų išdirbysčių vartotų automobilių
KAINOS NUO $25
Galima nupirkti be pinigų išsimokėjimais

BALZĖKAS MOTOR SALES, Inc.
CHRYSLER - PLYMOUTH - IMPERIAL
DISTRIBUTOR
4030 Archer Avenue Chicago, Illinois
Didžiausia ir teisingiausia Lietuvių automobilių įstaiga

CRANE SAVINGS
and Loan Association

2555 WEST 47th STREET LAfayette 3-1083
B. R. Pietkiewicz, prez.; E. R. Pietkiewicz, sekr. ir advokatas
Mokame aukštus dividendus. Kešiuojame čekius. Parduodame ir išperkame valstybės bonus. Taupytojams patarnavimai veltui.
ATIDARYKITE SĄSKAITĄ ŠIANDIEN. APDRAUSTA IKI $10,000
DARBO VALANDOS: pirmad. ir ketv. nuo 9 iki 8 val. vak. antradienį ir penktadienį nuo 9 iki 5; trečiadienį uždaryta. Šeštadienį nuo 9 valandos iki vidudienio.

ŽYMIOJI METŲ KNYGA

Per Jūsų rankas gal daug knygų šiemet praeis, bet District Savings knygelė su Jūsų sąskaitomis yra ta, kuri teikia daugiausia ir patvariausio pasitenkinimo.

Skaitykite jaudinančią pasaką District Savings sąskaitų knygoje. Jos lapai pasakoja, kaip Jūsų santaupos auga Jums ir Jūsų artimiesiems apsaugoti. Joje matysite užrašus, kaip žingsnis-po-žingsnio einate prie užsibrėžtojo tikslo.

Ir atminkite, Jūsų sąskaitų knygelė parodo, kaip District geri dividendai kasmet du kartu prideda pinigų Jūsų sąskaitai.

DISTRICT SAVINGS
and LOAN ASSOCIATION
3430 South Halsted Street
Phone: Cliffside 4-0104
JOSEPH M. MOZERIS, Secretary
Serving Chicagoland Since 1897

LIETUVIŲ MOTERŲ KLUBAS TURĖJO GRAŽIĄ SUEIGĄ

Atsižymėjusioms Narėms Buvo Įteiktos Dovanos

Chicagos Lietuvių Moterų Klubas birželio 24 d. buvo susirinkusios į Beverly Country Club. Nors diena pasitaikė lynota, visdelto susirinko apie 60 moterų, kurių didesnę dalį sudarė viešnios. Šeimininkėmis buvo Konstancija Hofer-Baltutytė ir Marija Rudienė.

Klubo pirmininkė C. Hofer pasveikino dalyves, padėkodama už atsilankymą ir pakvietė rengtis ir dalyvauti spalių 15-toj, kortų žaidimo pramogoj.

Ponia J. Daožvardienė, kaip ir visados, savo gražia kalba sušildė atmosferą, primindama 35-kių metų klubo veiklą ir palinkėjo sekmingų metų belaukiant, sekančios sukakties.

Ona Biežienė trumpai apibudino Dariaus Girėno pašventimus tėvynės garbei ir pakvietė visas skaitlingai dalyvauti artėjančiam D. G. Posto bankete, kuris įvyks liepos 19 dieną, Conrad Hilton Hotel.

Marija Rudienė, Klubo vardu, įteikė gėlių p-nioms J. Daužvardienei ir C. Hofer, kaipo garbės narėms. Už tobulą dalyvavimą sueigose buvo įteiktos dovanos p-nioms Helen Kal ir Donna Marek.

Narės buvo pakviestos perstatyti savo viešnias. Adelė Mikšis, iždininkė. Genovaitė Giedraitis, sekretorė ir Bernice Ambrose, finansų sekretorė taipgi gavo gėlių ir padėkos už jų nuolatinį darbavimąsi klube.

Po skanių pietų tęsėsi kauliukais ir kortomis žaidimai. Prie kiekvieno stalelio geriausia žaidėja gavo po vazonėlį gėlaičių.

Theodora Kuzas.

To Negali Parodyti

Nusprendęs dar kartą apsivesti, vienas našlys atsikreipė į vedybų biurą. Gavusi kiek informacijų apie jo skonį ir visuomeninę padėtį, biuro vedėja atidarė storą sąrašą ir per žiūrėjusi keletą kortelių pareiškė:

— Turiu čia tamstai su 10 tūkstančių litų kraičio. Ką pasakysite į tai?

— Tiek pinigo, tai gana įdomu... Bet del visko norėčiau pamatyti tos merginos fotografiją.

— To negalima padaryti — pastebėjo vedėja. Mes nerodome fotografijų tų merginų, kurios turi daugiau kaip 3,000 litų kraičio.

Mes matome, kad daug ko išmokstame iš geros valios žmonių, su kurių nuomonėmis nesutinkame — Louis Brandeis.

Standard Federal Savings Išmokėjo Aukštus Dividendus

Justin Mackiewich Jr., akzekutyvis Standard Federal Savings and Loan Association viceprezidentas, paskelbė, kad taupytojams už laiką iki birželio 30 d. bus išmokėti 3% ir 3¼%. Iš viso nuošimčiais taupytojams bus įrašyta apie $901,230, didžiausioji šios finansinės įstaigos istorijoje už pusmetį procentų išmokėjimo suma.

Tokie pat pakelti už sątaupas nuošimčiai bus mokami ir antroje šių metų pusėje.

Vice-prezidentas Justin Mackiewich Jr. taip pat pranešė, kad sumažinami procentai už duodamas paskolas—morgičių, kas rodo sveiką biznio stovį. Jis ragina nuosavybių pirkėjus pasinaudoti palankiais nuošimčiais už morgičius ir kreiptis į Standard Federal Savings and Loan Ass'n., 4192 Arche Ave.

Jinai Patenkinta

Turtinga moteris, sugrįžusi vakare į namus, klausia naujos tarnaitės:

— Ar tamsta išvalei šaldytuvą, kaip aš buvau sakiusi?

— Taip ponia. Šaldytuvas jau tuščias. Visus gardžius valgius, kurie jame buvo aš suvalgiau, o kitus išmečiau lauk.

Veršis Ant Geležinkelio

Tie St. Anthony, Idaho, buvo užėjęs veršis ant geležinkelio, kai juo negreitai ėjo prekinis traukinys. Veršis pradėjo bėgti nuo traukinio, bet bėgo bėgiais. Bėgo tol, kol pasiekė tiltą. Ten jis nušoko nuo bėgių.

KVIEČIAME

Iš Visur Chicagon į Sandariečių Seimą

Įvyks čia seimas
Ir vakarienė.
Tai du dalykai,
Bet giminingi.

Tą atsiminkim
Ir neužmirškim:
Visi čia esam
Mes reikalingi.

Reik būt vienybėj,
Ją išlaikyti,
Ir tęskim veiklą,
Seniai pradėtą.

Tautinis darbas
Reik' tęst, varyti
Užkišti spragą,
Jei padaryta.

Reik ir tėvynę
Padėt valyti,
Nuo josios priešų,
Tų raudonųjų.

Reiks ir kolchozai
Ten išdraskyti,
O atstatyti
Namus savųjų.

Tad mūs Chicagon
Būriais atvykit.
Mes broliai, sesės,
Drausmės turėkim.

Tėvynei talką
Daryt pajėkim,
Spėkų jai savo
Nesigailėkim.

Čia seimą baigę,
Dar pabuvosim,
Nes lauks dar mūsų
Malonios vaišės.

Mes suvažiavę
Išsikalbėsim,
Pas Dėdę Samą
Tam turim laisvės.

— **Kvieslys.**

Japonijoj Susprogdino Kalną

Vidurinėj Japonijoj, tarp miestų Tokijas ir Osaka, yra statomas didžiulis tvenkinys, kur bus įtaisyta didelė jėgainė. Tvenkiniui reikėjo labai daug akmenų ir uolų gabalų. Tai buvo sumanyta susprogdinti netoli esantį kalną, kurio skeveldros tam ir panaudoti. Kalne buvo įkasta 155 tonai dinamito, kuris atsiėjo 140,000 dolerių.

Sprogdinimas įvyko labai iškilmingai. Dalyvavo, kaipo stebėtojai, 500 inžinierių, valdžios pareigūnų, darbininkų ir būriai mokyklinio amžiaus vaikų. Kai pasigirdo sprogimas, kalnas griuvo, stebėtojai šaukė "banzai" (valio).

Tvenkinio, jėgainės pastatymas ir visos mašinerijos atseis apie 100 milionų dol. Darbas bus baigtas 1961 metais.

Patys japonų inžinieriai nepasitikėjo savo jėgomis tokį darbą atlikti. Kadangi Amerikoj panašių tvenkinių yra daug ir Amerikos inžinieriai pasirodė galį tokius darbus sėkmingai atlikti, tai japonai yra pasikvietę talkon 12 Amerikos inžinierių.

Elektra, kurią teikia paprastas žaibas, negalėtų prikrauti net automobilio baterijos.

Toks Fontanas Pradžiugins Ne tik Tyru Vandeniu

Alaus bravorų savininkai dovanojo Miuncheno miestui, Bavarijoje, naują fontaną, kuris atrodo kaip alui gaminti katilas.

Iš to fontano paprastai trykš vanduo, bet ypatingų švenčių metu jo vamzdžiais tekės alus, kurį — norintiems atsigaivinti — į bokalus pilstys tautiniais drabužiais apsirengusios merginos.

Vietos Tikslumas

Pakliuvęs į mažą miestelį keliautojas klausia vietinio:

— Kodel jūsų geležinkelio stotis yra taip toli nuo miestuko?

— Negaliu tikrai pasakyti. Tur būt jie norėjo, kad stotis būtų arčiau geležinkelio.

Mūsų Krautuvėje Galite Gauti
TELEVIZIJOS APARATŲ
Nuo $25.00 ir Aukščiau
Radio Aparatai Nuo $12 ir Aukščiau

Turime didelį pasirinkimą televizijų, radio, nešiojamų radio setų. Įvairiausių vokiečių gamybų H. F. (High Fedility) phonographų kombinacijų
Taisome televizijas ir radio aparatus.
Turime patyrusių mechanikų.

Mūsų krautuvėje galite gauti įvairiausių naminių reikmenų: prosų, keptuvų, toasterių, elektrikinių kavai virti puodų Kainos kuožemiausios. Aplankykite mus ir pasiteiraukite apie reikalingus jums dalykus.

Frank's Television
and Radio, Inc.
3240 So. Halsted Street
Telefonas CAlumet 5-7252
SAVININKAI: J. BENDORAITIS, PRANAS KERŠIS ir PAULIUS ENDZELIŠ.

Prieš pirkdami ar parduodami namus, biznius, sklypus ar farmas, atlankykite mus.
KUTRA-NORKUS REALTY
Real Estate — General Insurance
Notary Public
2400 West 51st Street — WAlbrook 5-5030
Chicago 32, Ill. — REpublic 7-7821

Sherman Viešbutis Chicagoje Laukia
Atvykstančių į Seimus Delegatų

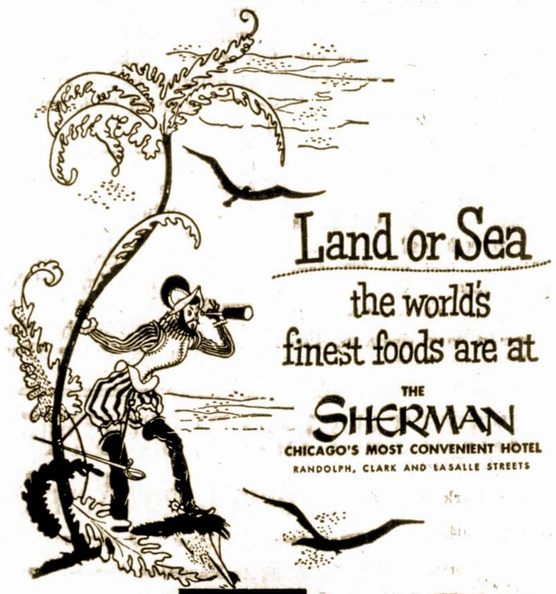

Land or Sea
the world's finest foods are at
THE SHERMAN
CHICAGO'S MOST CONVENIENT HOTEL
RANDOLPH, CLARK AND LASALLE STREETS

For wonderful, tender, aged steaks.
COLLEGE INN PORTERHOUSE

For delicious seafood, flown in from both seas.
Well of the Sea
Restaurants with a world-wide reputation

KNYGA, KURI TURĖTŲ BŪTI
Kiekvieno Lietuvio Namuose
Lietuvos Istorija
Parašyta
DR. VANDOS SRUOGIENĖS
Išleista
TĖVYNĖS MYLĖTOJŲ DRAUGIJOS

Senelio pasakos apie praeities įvykius
Tai Plačiai Apimantis ir
Įdomus Skaityti Veikalas
Gausiai iliustruota su spalvuotais žemėlapiais
Užsakymus siųskite
TĖVYNĖS MYLĖTOJŲ DRAUGIJAI
840 West 33rd Street — Chicago 8, Illinois

LIETUVIAI TAUPO LIETUVIŠKOJE TAUPYMO IR SKOLINIMO BENDROVĖJE
1. MES MOKAME AUKŠTESNĮ DIVIDENDĄ
2. KIEKVIENA SĄSKAITA LIGI 10,000.00 $ APDRAUSTA FEDERALINĖS VALDŽIOS DRAUDIMO ĮSTAIGOJ.
3. SĄŽININGAS IR MANDAGUS PATARNAVIMAS
AUGUSTAS SALDUKAS PREZIDENTAS.
DARBO VALANDOS: PIRM. ANTR. IR PENKT. nuo 9-5 V.V.
KETVIRTADIENIAIS: " 9-8 V.V.
ŠEŠTADIENIAIS: " 9-4 V.V.
TREČIADIENIAIS: UŽDARYTA.
ADRESAS: 4038 S. ARCHER AVE. CHICAGO 32, ILL.
TEL. LA. 3-6719

"Excellent Opportunity"
Immediate Openings
General Duty Nurses
for 55-bed hospital. Salary plus room, board & full maintenance. Traveling expenses refunded on completion of 12 month service.
Automatic Increases. Excellent starting salary.
Please apply write or wire
Director of Nursing
The Lady Minto Hospital
CHAPLEAU, ONTARIO, CANADA.

Taisome ir Suderinam Pianą

Patyręs savo srityje lietuvis, taiso ir suderina (tūnina) pianus. Darbas garantuotas, kainos prieinamos. Pašaukite po 5. val. vakare: ESterbrook 9-6354.

Real Estate - Apdrauda
Parduodam Namus ir Ūkius, Teikiam Paskolas, Išrašom Apdraudas ir Prižiūrim Nuosavybas.
PETRAS VILKELIS
2444 West 71st Street
Telefonai:
Ofiso: HEmlock 4-0680
Rezid.: REpublic 7-4694

JOS. F. BUDRIK
Furniture
3241 So. Halsted St.
Krautuvė atidara Pirmadienio ir Ketvirtadienio vakarais iki 9:30
Del Televizijų Sutaisymo
PASKAMBINKITE
Tel. CAlumet 5-7237
Lietuvių radio valanda.
WHFC, 1420 kil. Ketvirtadienio vakare nuo 6 iki 6:30 val.

Persiuntimas Siuntinių į SSSR, Lietuvą, Latviją, Estiją ir Kitas Respublikas
General Parcel and Travel Co., Inc.
135 WEST 14th STREET, NEW YORK 11, N. Y. — Tel.: CHelsea 3-2583
(Licensed by USSR)

Pagal sutartį, sudarytą su Inturistu, firma turi teisės siųsti siuntinius į visas SSSR respblikas ir Lietuvą. Visos išlaidos įskaitant muitą apmokama čia, firmos įstaigoje.
Siuntinį galite atsiųsti paštu, arba kitu jums patogiu būdu
SIŲSTI GALIMA TIK NAUJUS DAIKTUS. NEGALITE SIUSTI MAISTO PRODUKTŲ SU KITAIS DAIKTAIS. KIEKVIENAS SIUNTINYS APRIBOTAS. IŠSIUNTUS SIUNTINĮ JŪS GAUNATE AMERIKOS PAŠTO KVITĄ, O JĮ PRISTAČIUS GAVĖJO PASIRAŠYTĄ PAKVITAVIMĄ.
ĮSTAIGOJE DIDELIS PASIRINKIMAS PREKIŲ
Atidaryta nuo 9 val. ryto iki 6 val. vakaro. Sekmadieniais iki 4 valandos.
Klientų patogumui skyriai atidaryti sekančiuose miestuose:
116 East 7th St., Newyork, N. Y. Tel. YU 2-0380. — 332 Fillmore Ave. Buffalo N. Y.
900 Literary Rd. Cleveland 13, Ohio Tel. TOwer 1-1461
11339 Jos. Campau Detroit 12, Mich. Tel. TOwnsend 9-3980
632 W. Girard Ave. Philadelphia 23, Pa. Tel. WAlnut 5-8878

Atvykęs į Vilnių Lenkų Spaudos Atstovas Paskelbė Savo Įspūdžius

Maskoliai Naikina Tame Mieste Lietuviškumo Žymes

Poznanės laikraščio "Glos Wielkopolski" korespondentas Fr. Hrynkiewicz aprašė savo įspūdžius iš kelionės po dabartinę Lietuvą, kuriuose pasakoja ir apie Vilniaus miestą.

Lietuvos sostinė per karą buvo nemenkai nukentėjusi, nes bombardavimais sunaikinta nemažai pastatų. Išnyko žydų ghetto su garsiąja iš 16-ojo šimtmečio medine sinagoga, nebėra jau buvusių Radvilų rūmų, sunaikintas 18-ojo šimtmečio Collegium Nobilum pastatas, kuriame lenkų laikais tilpo J. Slovackio vardo gimnazija, karo metu buvo sugriauta Augustinų katalikų bažnyčia, geležinkelio stotis ir daug kitų žinomesnių pastatų.

Šiuo metu Vilnius yra žymiai atsistatęs. Korespondentas net pastebi, jog lietuviai per trylika metų įvykdė daugiau statybos,, negu lenkai pajėgė padaryti per ištisą dvidešimtmetį. Daug gatvių yra asfaltuota ir sutvarkyta. Įrengtos aikštės. Dešinėje Vilijos pusėje pastatytas didžiulis, net 80,000 žiūrovų sporto stadionas. Gatvėse vyksta, palyginus, nemenkas judėjimas. Atremontuoti ar iškinoteatrų perdirbti keli teatrai, iš kurių Rusų teatras randasi buvusiose "Helios" kino patalpose.

Šiaip, stebėtojo akimis, Vilniaus miestas savo seno veido lyg ir nėra praradęs. Išliko senoji architektūra (universitetas, Aušros Vartai ir 32 bažnyčios), bet visur jau pastebimos laiko žymės. Žodžiu, viskas tebėra, kaip yra buvę, tik senasis Vilnius palaipsniui užleidžia vietą naujų laikų statybai.

Viešėjusiam Vilniuje lenkų laikraštininkui pasirodė labai skurdžios ir nepatrauklios Vilniaus parduotuvės. Jų languose prekės išstatytos neskoningai. Kaune šiuo atveju viskas yra tobuliau. Ir pats Kaunas, per karą veik visai nenukentėjęs, vis dar tebedaro naujoviškesnio Europos miesto įspūdį.

Tuo tarpu Lietuvos sostinė Vilnius, nežiūrint kad tai yra vienas iš gražiausiųjų pasaulio miestų, šiuo metu jau įgavo rusiškos provincijos charakterį. Tą įspūdį dar labiau gilina daugybė rusų — valdininkų, karių ir kitokių atėjūnų.

Žinoma, minėtas lenkų laikraščio korespondentas toli gražu neatskleidė tikrojo Vilniaus ir visos Lietuvos vaizdo raudonų maskolių okupacijoje. Jis rašė tik tą, ką praleido cenzoriai.

Vilniuje Reiškiasi Didelis Butų Ir Kambarių Trukumas

Lietuviai šiuo metu praplečia Vilniaus miestą, šias naujas ribas nukreipdami nuo Katedros-Žvėryno linkui. Pristatyta, palyginus, nemažai viešo naudojimo pastatų, bet labai nedaug gyvenamų namų. Todėl Vilniuje yra nepaprasta butų ir kambarių stoka. Statybos planai yra įgyvendinami tik 75 nuošimčiu, tai įvyksta dažniausiai dėl statybinės medžiagos stokos ar laiku nepristatymo.

Valdiškose Įstaigose Girdisi Rusų Kalba

Gatvių pavadinimai lentelėse yra lietuvių ir rusų kalbomis. Mieste girdimos trys kalbos: rusų, lietuvių ir lenkų. Administracijos ir prekybos įstaigose kalbama veik išimtinai rusiškai, rečiau lietuviškai. Tuo tarpu Kaune vyrauja lietuvių kalba — tiek gatvėse, krautuvėse ir įstaigose.

Maisto krautuvėse Vilniuje daug pirkėjų, bet eilės nėra didelės. Galima pirkti įvairių kumpių ir dešrų. (Maskvinė, Krokuvos ir tp.) Bet gyventojų tarpe mėgiamiausioji yra vadinamoji "Panevėžio" dešra, kietoka, gerai išsilaikanti. Nestinga ir įvairios mėsos.

Prekių Pasirinkimas Gana Apribotas

Kava yra gana pigi, bet pirkėjai labiau yra linkę arbatai, kurios galima gauti įvairiausių rūšių. Citrinų yra daug ir jų galima gauti kuone kiekvienoje krautuvėje. Niekur nematyti užsienio delikatesų prekių, nei užsieninių gėrimų. Degtinė, konjakas ir vynai — tik vietos gamybos ar atgabenti iš Sovietų Sąjungos. Papirosų ir cigarečių yra visokiausių rūšių. Juodųjų ikrų nesimato, bet pakanka raudonųjų (37 rubliai už kilogramą).

Drabužių ir medžiagų krautuvėse pasiūla menka, o pereikalavimas yra labai didelis. Parduotuvėse visada būna didelis žmonių susigrūdimas.

Susisiekimas palaikomas autobusais, troleibusais ir taxi automobiliais. Ypač didelis judėjimas yra miesto centre.

Dideliuose restoranuose groja orkestrai. Žinomas viešbutis-restoranas "George" vadinasi dabar "Vilnius". Jame ypač mėgsta rinktis ir paūžti valdžios pareigūnai ir šiaip "išsiskyrią" žmonės. Paprasti darbo žmonės tenkinasi užkandinėmis ir "traktieriais".

Tai Bus Svarbi Sueiga Montello, Mass.

Ji Įvyksta Ketvirtadienį

Sandaros 24 kuopos Klubo narių susirinkimas įvyks ketvirtadienį, liepos (July) 10 dieną, 1958 m., 7:30 val. vakare, Sandaros salėje, 30 Intervale St., Montello, Mass.

Šis susirinkimas bus paskutinis šią vasarą ir turėsime atostogas. Bus raportas delegatų iš Amerikos Lietuvių Kongreso ir svarstomi kiti svarbūs reikalai. Prašome visų narių dalyvaiti.

— K. Venslauskas.

Filipinų Nepriklausomybės Diena

Filipinų nepriklausomybės diena supuola su Amerikos tos rūšies švente. Abi šalys mini savo nepriklausomybės paskelbimo šventes tą pat dieną, būtent liepos liepos 4 d. Filipinai tapo nepriklausoma valstybė 1946 metais.

Didžiausios Žibalo Valyklos

Didžiausios žibalo valyklos Amerikoj yra Texas valstijoje. Ten kasdien apdirbama po 2,400,000 statinių nevalytos naftos. Tai sudaro 27 nuoš. viso Amerikoj pagaminamo gazolino.

Per Šerengą

Rašo PUSTAPĖDIS

Nežinau kiek tame yra tiesos, bet vienas kitas dažnai pasako, jog kuomet žmonai reikalinga pinigų nusipirkti naują suknelę, tai ji būna vyrui kuomeiliausią.

Bet šiais laikais būna ir taip: kai vyrui reikia pinigų, tai jis turi meilintis žmonai, nes toji šeimos turto globėja.

o-O-o

Pasak kaikurių, meilė tai kaip degtukas — greitai užsidega ir greitai užgęsta.

o-O-o

Įkalti vinį į kietą medį, nėra sunku, bet ištraukti jį, tai jau tikras vargas. Panašiai yra su taksais. Juos lengvai užkrauna, bet kai reikia nuimti, tai jau tikra sunkenybė.

Ne gana, kad karo metu uždėti taksai pasilieka kaip buvo, bet ant jų dar užkraunami nauji. Nėra reikalo aiškinti kodel taip yra. Valdininkai visad ješko daugiau, o ne mažiau įeigų.

o-O-o

Kaikurie republikonai iki šiam laikui dar neįsitikino prie kokios partijos priklauso prez. Eisehower. Esą, kaipo generolui, partijos jam nebuvusios svarbios.

O kaip dabar yra? Dabar jam partija tikrai nebėra taip reikalinga, nes trečiam terminui jis vis vien nekandidatuos.

o-O-o

Yra policininkų, kurie keistokai supranta savo pareigas ir įsivaizduoja. esą kokie ten viršgamtiški sutvėrimai.

Antano Olio laidotuvių metu Chicagoje, teko matyti vieną seržanta, kuris ne tik lauke, bet ir viduje stovėdamas ar vaikščiodamas laikė rankoje medinę lazdą.

Rodos, jis turėjo žinoti, jog tai buvo laidotuvės, o ne koks maištas.

o-O-o

Maisto skonis priklauso dalinai ir nuo to, kiek esame alkani. Kartais dešra pagaminta ir iš geriausios mėsos netinka tam, kuris visad sočiai prisivalgo.

o-O-o

Mes, lietuviai, turime visokių pramogų — linksmesnių ir liūdnesnių. Pastarąsias mes skiriame prisiminimui karčios tiesos, kad mūsų tėvų kraštas yra pavergtas. Šiuo metu mums yra užkirstas kelias netgi ją aplankyti. Bet, kol bent vienas lietuvis bus gyvas, jis neužmirš savo senos tėvynės.

Viskas Pagal Įstatymus

Viena senmergė paprašė advokato surašyti testamentą taip, kad $5,000 būtų skirti meno Istitutui, $2,500 vaikų ligoninei, o $3,000 senelių namui. Likusius $500 ji nusprendė skirti tam, kuris palinksmins ją vakare.

— Aš tą pats atliksiu ši vakarą — pagalvojo advokatas ir parbėgo namo paaiškinti savo žmonai.

Po kelių valandų žmona pasiekia jį telefonu klientės namuose.

— Viskas gerai klojasi — užtikrina jis savo žmoną. Ji jau išbraukė Meno Institutą ir vaiku ligoninę, o dabar mes peržiūrim senelių namo klausimą...

Tinkama Dovana

Pirkėjas: — O ką vaizduoja šis jūsų paveikslas?

Piešėjas: — Tai yra "Besiartinanti Audra".

Pirkėjas: — Aš nupirksiu jį ir dovanosiu savo draugui, kuris neužilgo susituoks...

Naujas Margučio Numeris

Birželio mėnesio žymiai padidintas Margučio žurnalo numeris yra skiriamas advokato Antano Olio atminimui pagerbti. Atminimui, kuris brangus visiems lietuviams, nežiūrint jų politinių įsitikinimų bei pažiūrų.

Šiame Margučio numeryje yra patalpinta visa eilė straipsnių, nušviečiančių plačią velionies asmenybę, jo darbus ir veiklą, tiek lietuviškoje, tiek amerikietiškoje dirvose; atspausdinti didžiosios Chicagos pasisakymai, atskleidžiantieji advokato Antano Olio nuopelnus Chicagos miestui, o ypatingai Sanitariniam Distriktui. Be gausių straipsnių, kurių autorių tarpe be kitų matome: Bronių Bulutį, Stasį Pilką, Sandaros redaktorių Miką Vaidylą, yra duodama daug iliustracijų iš svarbiųjų advokato Antano Olio gyvenimo įvykių, turinčių svarbios reikšmės, ne vien tik velionies, bet ir visoje lietuviškoje veikloje.

Birželio mėnesio Margutis įsigytinas kiekvienam lietuviškos spaudos skaitytojui, kuris nori daugiau patirti apie Antano Olio asmenį ir jo nuveiktus darbus.

Amerikoje gyventojai į pašto dežutes įmeta vienų metų bėgvje maždaug apie 6,000,000 "beviltiškai užadresuotų" laiškų, kuriuos negalima pristatyti. Pavyzdžiui, buvo ir taip adresuotas laiškas: Radijo stočiai, kurios progamą dabar klausau.

SKRUZDYTĖ

Aš skruzdytė darbininkė,
Šio namelio šeimininkė.
Sesės mano teikia talką,
Visos dirba, neša, velka.

Kartais mes toli keliaujam,
Sau žolelių pašienaujam.
Penkios-šešios mes sukimbam,
Velkam, nešam, net sukniumbam.

Sunkiai dirbam, tad ir turim,
Maisto nešam, ūkį kuriam.
Todel niekad nebadaujam,
Maisto žiemai prisikraunam.

— Perkūnas.

Uzpirkejai Daro Pranasystę

Didelių įmonių žaliavos ir medžiagų užpirkėjai savo pranešimuose sako, kad prekybos salygos kiek gerėja, bet vistik labai nežymiai. Šių specialistų nuomone, ūkinės padėties Amerikoje atkutimas prasidės tik šių metų pabaigoje ar ateinančių metų pradžioje.

PAVERSTAS AVILIU NAMAS

Net du bičių spiečiai įskrido į vieną namą Homestead, Fla. ir pavertė porą pastogės kambarių savo aviliais.

Kai bitės, pagaliau, buvo iš namo išprašytos, ant sienų ir lubų paliko nemažai medaus korių, o juose saldaus medaus.

Nors visose dykumose per ištisus metus yra labai karšta, Azijos Gobi dykumoje žiemos metu būna dideli šalčiai.

Dr. Juozas PAUKŠTYS
DANTŲ GYDYTOJAS
4253 ARCHER AVENUE
(įėjimas iš Whipple St.)
Val.: nuo 10 iki 12; 2—6; 7—9
Šeštad. 10—12. Trečd. uždaryta
Trečiadieniais uždaryta.
LAfayette 3-4949
Namų — CEdarcrest 3-7783

DR. S. NAIKELIS
GYDYTOJAS IR CHIRURGAS
3417 So. Halsted Street
Phone LAfayette 3-7020
VALANDOS
Nuo 2 iki 4 ir 7 iki 9 vakare
Nedėlionis pagal sutartį

Tel. ofiso: VI 2-1581;
Rez.: VI 2-0742
DR. V. VILEIŠIS
GYDYTOJAS ir CHIRURGAS
802 WEST 31st STREET
(kampas Halsted ir 31-os gat.)
Priėmimo valandos: kasdien 1-4 p. p. ir 6-8 val. vak.
Šeštadieniais 1-4 p. p.
Sekmadieniais uždaryta

JOHN T. ZURIS
LAWYER and COUNSELLOR
11 SO. LA SALLE STREET
Room 1415
Phone RAndolph 6-4425
Home Phone: LAfayette 3-9477

Tel. ofiso: HE 4-1414;
rez.: RE 7-6867
DR. BR. GAIŽIŪNAS
GYDYTOJAS ir CHIRURGAS
2454 West 71st Street
Valandos: 1—3 ir 6—8 v. popiet
kasdien. Šeštadieniai 1—4 v.p.p.
Trečiadieniais uždaryta.

DR. ANNA BALIŪNAS
Akių, Ausų, Nosies ir Gerklės Ligos. — Pritaiko akinius
6322 So. Western Av.
Valandos: kasdien nuo 10 iki 12 v. iš ryto ir nuo 7 ligi 9 v vak. Šešt. nuo nuo 10 ligi 1 val
Trečiadieniais uždaryta. Kitu laiku susitarus.
Ofiso telefonas:
PRospect 8-3229
Rez.: WAlbrook 5-5076

Telefonas GR 6-2823
Dr. A. Valis-Labokas
Gydytojas ir Chirurgas
Specialybė: Akušerija ir Moterų Ligos
2524 West 69th Street
(69-os ir Maplewood Av. kamp.)
VAL.: Kasdien 1-4 ir 6-8 vak.
Šeštadieniais 1-4 val. p.p.

Dr. Antanas Rudokas
OPTOMETRISTAS
4455 S. California YA 7-7381
Tikrina akis ir pritaiko akinius keičia stiklus ir rėmus.
Valandos: 10 ryto iki 8 vak.
(trečiad. uždaryta)
Šeštad. 10 ryto iki 3 p.p.

Ofiso tel. CLiffside 4-2896
Rezidencijos: LAfayette 3-1172
DR. P. STRIMAITIS
GYDYTOJAS IR CHIRURGAS
1724 West 47th Street
Kampas 47th ir Hermitage
Val.: nuo 2 iki 4 ir 6 iki 9 v. vak.
Šeštad. nuo 2 iki 6 val. išsyr. sek.

Tel. ofiso HE 4-2123
Rez. GI 8-6195
DR. V. P. TUMASONIS
2454 West 71st Street
(71st ir Campbell Ave.)
Valandos: pirmad. ir ketv. nuo 5 iki 9 val. vak., antrad. ir penkt. nuo 1 iki 5 val. popiet, šešta. nuo 2 iki 4 val. popiet, trečiadieniais uždaryta.

Phone YArds 7-2246
DR C. Z. VEZELIS
DANTISTAS
4645 So. Ashland Ave.
arti 47th Street
Valandos nuo 9 iki 8 vakare.
Trečiadieniais pagal sutartį

DR. STRIKOL
GYDYTOJAS IR CHIRURGAS
Ofisas 4645 So. Ashland Ave.
Chicago 9, Ill.
Ofiso valandos 3-8 kasdiena; trečiadieniais, šeštadieniais ir sekmadieniais pagal susitarimą.
Offiso Tel. YArds 7-4787
Namų Tel.: PRospect 6-1930

Tel. ofiso PR. 8-1717
Res. REpublic 7-7868
DR. S. BIEŽIS
GYDYTOJAS ir CHIRURGAS
3148 West 63 Street
Po pietų 1—3, Vakarais 7—8, tiktai antradieniais ir penktadieniais. Trečiad. ir sekmadieniais ofisas uždarytas.
Rezid. 3241 W. 66th Place

Rez. telef. STewart 3-4511
Ofiso tel.: YArds 7-1166
DR. J. GUDAUSKAS
GYDYTOJAS IR CHIRURGAS
756 West 35th Street
Kampas Halsted ir 35-tos gatvės
Valandos 1-4 p.p. ir 6:30-8:30 val. kasdien. Šeštad. nuo 1 iki 4 pp
Trečiadieniais uždaryta.

Phone YArds 7-5921
Res. Tel. KEnwood 6-5107
DR. BERTASH
756 West 35th Street
Corner of 35th and Halsted St.
Ofiso valandos nuo 1-3; 6-8
Šeštadieniais visą dieną. Kitomis dienomis pagal sutartį.

Isidėkite į Savo Namus Lincoln Storm Windows

Juos Gaminame Nuosavoje Dirbtuvėje
JUOZAS SPAITIS
3261 S. Halsted St.
Telef. Victory 2-6469
Pašaukite Dėl Informacijų Apkainavimo.

LIETUVIŲ TAUPYMO IR SKOLINIMO Bendrovių Lygos Nariai

FEDERAL SAVINGS AND LOAN INSURANCE CORPORATION — SAFETY OF YOUR SAVINGS — INSURED UP TO $10,000

Kiekvieno Taupymai Apdrausti Iki $10,000.00 ir Paskolos Ant Namų
Duodamos Lengvomis Sąlygomis.

CHICAGO SAVINGS & LOAN ASS'N
6245 South Western Ave. Chicago 36, Ill.
GRovehill 6-7575

CONTINENTAL SAVINGS & LOAN ASS'N
4559 South Paulina Street Chicago 9, Ill.
YArds 7-0145

CRANE SAVINGS & LOAN ASS'N
2555 West 47th Street Chicago 32, Ill.
LAfayette 3-1083

DISTRICT SAVINGS & LOAN ASS'N
3430 South Halsted Street Chicago 8, Ill.
CLiffside 4-0104

MIDLAND SAVINGS & LOAN ASS'N
4038 Archer Avenue Chicago 32, Ill.
LAfayette 3-6719

ST. ANTHONY SAVINGS & LOAN ASS'N
1447 South 49th Court Cicero 50, Illinois
Tel.: TOwnhall 3-8131 ir 8132

UNIVERSAL SAVINGS & LOAN ASS'N
1800 South Halsted Street Chicago 8, Ill.
HAymarket 1-2028

The Biggest Dollar In The World Is The Dollar You Save.

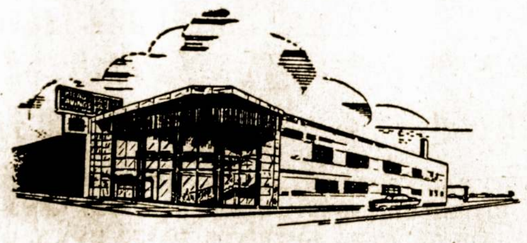

Remiantis Chicagos Savings Bendrovės praeitimi, nuo pat jos įsikūrimo 1924 metais, jos pavyzdinga biznio tvarka, ypatingai indėlių saugumo ir dividendų našumo atžvilgiu, nėra saugesnės ir pelningesnės įstaigos pasidėti taupomus pinigus. Pasidėję taupinius pas mus gausite ne tiktai saugumą — jų apdraudimą iki $10,000.00, augšta dividendą, bet ir daugelį kitų patarnavimų veltui, už kuriuos kitose įstaigose turėtumėte mokėti.

Taupytojų patogumui Chicagos Savings Bendrovės įstaiga yra viena iš gražiausiai ir moderniškiausiai įrengtų visoje Illinois Valstybėje.

Lietuviai gyvenantieji už Chicagos ribų, nežiūrint kurioje Suvienytų Valstybių dalyje jie begyventų, gali taupyti pinigus pašto.

Rašykite dėl informacijų. Mūsų turtas $21,000,000.00.

CHICACO SAVINGS and LOAN ASSOCIATION
6245 So. Western Ave. Tel. GRovehill 6-7575 Chicago, Illinois
Atdara: pirmadienį nuo 12 iki 8, antradienį ir penktadienį nuo 9 iki 4, ketvirtadienį nuo 9 iki 8.
Trečiadienį uždaryta visą dieną, o šeštadienį nuo 9 iki 2 valandos po pietų.

Moving Moving
PERKRAUSTYMAS IŠ ARTI IR TOLI
Ilgų metų patyrimas — Pigus sąžiningas patarnavimas. Nauji dideli sunkvežimiai — Patobulinti perkraustymui įrankiai. Kaip patys sunkvežimiai, taip ir jūsų perkaustomi baldai yra apdrausti — Inšiurinti
J. NAUJOKAITIS 2022 W. 69th St., Chicago 29, Ill.
Telefonas: WAlbrook 5-9209

SVEIKATA... BRANGUS TURTAS

Naudinga Pasivaikščioti Gryname Ore

Jei kuris mūsų susinervina, kuo nors yra prislėgtas ar šiaip būna blogos nuotaikos paveiktas, geriausias tiems žmonėms vaistas — gryname ore pasivaikščiojimas. Ypač yra naudinga tiems, kurie dirba protinį darbą.

Ar nesame matę, kaip susijaudinę žmonės, sunėrę rankas už nugaros, vaikšto iš kampo į kampą? Jų žingsniai yra greiti, energingi, visas kūnas, tartumei, dalyvauja tose vaikštynėse. Kodėl tie asmenys panašiai elgiasi? Nes juos tai daryti verčia pati gamta.

Po kiek laiko toks žmogus sėdasi ir ilsisi. Jo susijaudinimas yra jau išnykęs. Vadinasi, raumenų darbas teigiamai paveikė nervų sistemą ir leido žmogui nusiraminti.

Gamta reikalauja, kad mes daug judėtumem gryname ore. Lyg ir be priežasties mums kartais užeina noras bėgti, greičiau paeiti, peršokti per griovį, — žodžiu, elgtis taip, kaip kad esame darę būdami vaikais. Bet suaugusiems lyg ir nepatogu bėgineti bei šokineti, todėl bandome pasirodyti susivaržą, šalti, susivaldę ir "rimti".

Susivaldymas dažnai yra naudingas. Bet nuolat nutylėti ir apmaudą slėpti ar raminti pykti yra labai nesveika. Daug geriau yra pašūkauti, pasibarti, rankomis pamostiguoti — tai niekad nepakenks, nebent mūsų širdis būtų nesveika.

Bet dar protingiau pasielgs supykę ar susinervinę žmonės, jei paliks nemalonią aplinką, išeis į gatvę ir kiek pasivaikščios gryname ore. Jei susinervinimas ar susijaudinimas yra rimtesnio pobūdžio, naudinga išvykti į užmiestį, patekti į gamta ir visiškai atsipalaidoti nuo pergyventų nemalonumų.

Mes pastebėsime, kad netrukus sugrįš geresnė savijauta, atsiras noras valgyti, susitvarkys virškinimas ir atslinks ramus miegas. Vadinasi, pagerėjo kraujo cirkuliacija ir susinervinimo priežastys jau neigiamai mūsų organizmo nebeveikia.

Žmogaus sveikata reikalauja, kad mes daugiau judėtumėm gryname ore. Tos taisyklės neturime užmiršti. — Medicus.

Nuodus iš Organizmo Pasalinant Ypatingai Dirba Inkstai ir Kepenys

Mūsų organizme nuolat atsiranda nuodai, kurie turi būti iš kūno pašalinti. Pavyzdžiui, organizmas gamina šlapumo rūgštį, kuri, jei nebus eliminuota, sukelia reumatizmo bei podagros ligas ar kitaip pavojingai paveikia žmogaus organizmą. Kiti nuodai iššaukia galvos svaigimus ir jos skaudėjimą, apalpimus ir vėmimą.

Nuodus iš kūno šalinti gamta įpareigojo inkstus bei kepenis. Tas pat pareigas dar atlieka plaučiai ir žmogaus oda, bet inkstai ir kepenys turi vadovaujamą vaidmenį.

Kalbant apie nuodus, kurie atsiranda organizme, reikia priminti, kad kūno ląstelės nuolat į krauja siunčia, pvz., tokią kenksmingą medžiagą, koks yra gesuonies ir vandenilio junginys — amaniakas. Jei pastarasis iš kūno nebūtų pašalintas, žmogus turėtų mirti; bet organizma šią kenksmingą medžiaga niveliuoja.

Kepenys ir inkstai reguliuoja ir esamą organizme druską. Druska yra būtina ląstelių gamybai, bet jos mūsų kūne niekad neturi būti perdaug. Jei organizmui stinga ar jame atsiranda pedideli druskos kiekiai, žmogus nusilpsta. Temperatūros pasikeitimai, prakaitavimas, skysčių gėrimas pakeičia druskos proporciją, o šiuo atvėju druskos tirpinimo darbą atlieka inkstai.

Sveiki kepenys ir inkstai turi didelę reikšmę žmogaus organizmui ir kitų kūno organų normaliam funkcionavimui. Nes, pavyzdžiui, jei plaučiai ar oda dėl kurių nors priežaščių negali atlikti organizmo nuo nuodų išlaisvinimo pareigų, tas funkcijas perima inkstai ir kepenys, užkraudami sau dvigubą darbą. Bet jei kepenys ir inkstai turi perilgai neįprastas pareigas kelti, tie organai gali net taip sunegaluoti, kad atsiras pavojus gyvybei.

Prisiminta Šie Liūdni Įvykiai ir Žiaurios Raudonų Okupacijos

Birželio 29 d. ponų Žičkų rezidencijoje, 6357 S. Albany, buvo paminėta Červenės žudynių 17 metų sukaktis. Kaip žinom, žudynės įvyko 1941 m. birželio 26-27 dienomis, kur iš Kauno ir kitų kalėjimų buvo surinkti kaliniai, apie 4.000 ir varu varomi į Rusijos gilumą ir prie Červenės šaudomi. Kurie suėjo sugriūti po lavonais, tai liko gyvi, o teliko tik gyvų 17 iš 4.000. Amerikoj gyvena 8, o keli — Chicagoje.

Prisiminti šią liūdną sukaktį ir buvo suruošta minėjimas. Dalyvavo iš likusių gyvųjų du — Juozas Žičkus ir Jonas Gabrusevičius. Be to, dalyvavo: Politinių Kalinių S-gos Chicagoje pirm. J. Rimašauskas, plk. J. Laurinaitis, J. Balčiūnas ir J. Vaidelys ir kiti.

Plačiai pasikalbėta anų dienų bolševiku kalėjimuos ir Červenės, išgyvenimai. Plk. J. Laurinaitis nušvietė Lietuvos kariuomenės užuomazgą ir 1919 metų kovas. Prisiminta ir 1941 metų sukilimas, kur buvo įsijungus visa tauta.

Plk. J. Laurinaitis yra vienas pirmųjų savanorių, visų visų karinių laikraščių ir žurnalų steigėjas ir pirmasis redaktorius, ilgametis Liet. kariuomenės štabo švietimo skyriaus viršininkas, pirmasis karo aviacijos mokyklos steigėjas ir viršininkas ir vienas žymesnių kalbininkų.

Po įdomių kalbų ir pisiminimų, visi dalyviai malonios ponios Žičkienės buvo pavaišinti skaniais, lietuviškais valgiais.

LIAUDIES DAINA

Ei liepa, liepele,
Žaliasis medeli,
Daugiau nežaliuosi,
Kai šį rudenėlį.

Aš tave pakirsiu,
Šakas nugenėsiu,
Lygų liemenėlį
Namužėn parvešiu.

"Ei, ką tu darysi,
Ei, ką tu taisysi,
Iš mano šakelių,
Lygaus liemenėlio?"

"Iš tavo šakelių
Riestąją gembelę,
Lygaus liemenėlio —
Margąją lovelę!"

Ei, ką tu kabinsi
Į riestą gembelę,
Ei, ką tu guldysi
Į margą lovelę?"

"Į riestą gembelę
Kepurę kabinsiu,
Į marga lovelę
Aš pats atsigulsiu!"

"Ei, ką tu kabinsi
Šalia kepurėlės?"
Šalia kepurėlės
Vainiką kabinsiu.

"Ei, ką tu guldysi
Šalia šalužėlės?"
Šalia šalužėlės
Mergytę guldysiu!

Skolintojos

— Sveikas, gerbiamasis! Kaip jums sekasi?

— Ačiu, neblogai! Tik su ma no akimis nei šis, nei tas.

— Kaip tai gali būti?

— Va, štai jau trys mėnesiai kaip iš jūsų nemačiau nei centa.

Nelaimingas vaikelis, kurs nemyli motelės.

Iš Sandaros Centro

Sandaros 64-tos kp., Binghamton, N. Y. narių duklės:

A. Saladūnas	$5.00
Ant. Lepa	5.00
M. Urbas	5.00
T. Varkulienė	5.00
A. Žemaitienė	5.00

— M. Urbas, Sekr.

P. S. Šios kuopos nariai seniau mokėdavo po 4 dolerius į metus. Bet, suprasdami, kad viskas pakilo keliariopai, o Sandaros narių duoklės yra tos pačios, kurios buvo nustatytos prieš 40 metų, per paskutinius kelis metus po 5 dol. į metus.

— oo —

ALT. Sandaros 16-tos kuopos, Worcester, Mass. narių duoklės:

Juozas Matijošaitis	$3.00
Ignas Pigaga	3.00
Petras Katauskas	3.00
Petras Miliauskas	3.00
Vytautas Skrinskis	3.00
Kleofas Zurlis	3.00
Antanas Palubeckis	3.00
Adolfas Šermukšnis	3.00
Alek. Žilinskas	3.00
Marijona Endzelis	3.00
Juozas Grigaitis	3.00
Juozas Pupka	3.00
Leonas Yablonskis	3.00
K. P. Šimkonis	3.00
Vincas Mitrikas	3.00
Juozas Krasinskas	3.00
Jonas Tamulis	3.00
Ona Tiškienė	3.00
Dominikas Mažeika	3.00
Antanas Tomkus	3.00
Jonas Dvareckas	3.00
Mykolas Žemaitaitis	3.00
Juozas Šalaviejus	3.00
Petras Kraunelis	3.00

— J. Krasinskas, Sekr.

— oo —

Sandaros 10-tos kuopos, New Haven, Conn. narių duoklės:

S. Cvirka	$3.00
J. Cheponis	3.00
A. Gailiūnienė	1.00
V. Kripaitis	3.00
M. Kvaratiejus	3.00
Mary Labanas	3.00
Jonas Pikelis	3.00
Agnes Pilvelis	3.00
F. Schwartz	3.00
V. Silks	3.00
George Trečiokas	3.00
M. Voketaitis	3.00
Agota Voketaitienė	2.00
J. E. Kazokienė	3.00
A. Zimkus	3.00

— Geo. Trečiokas, Sekr.

Parama Berlyno Universitetui

Fordo Fondas paskyrė 1 milioną dolerių Berlyno universitetui paremti. Garsusis Berlyno universitetas pateko rytinin Berlynan, kur viešpatauja Maskvos pakalikai. Todel vakarinis Berlynas turėjo kurti savo universitetą ir tokį įkūrė. Fordo Fondas jau 1951 m. vakarų Berlyno universitetui aukojo $1,434,500. Nuo tada tasai universitetas atsistojo ant tvirtų kojų.

Vakarų Berlyno universitete mokosi apie 11,000 studentų. Iš jų apie 3,000 yra iš rytinio Berlyno.

Naujas milionas dolerių vakarų Berlyno universitetui buvo paskirtas vakarų Vokietijos prez. Heuss atsilankymo proga Amerikoje.

Amerikoje apie 35 milionai žmonių skiria savo laisvalaikį, dirbdami kokį neapmokamą visuomeninį ar kultūrinį darbą.

Motinos meilei nei kalnai, nei jūra kelio nepastoja.

Dovanų Siuntiniai

JŪSŲ lietuvių bendrovė jau 10 METŲ kaip siunčia Europon bei LIETUVON siuntinius. Tukstančiai mūsų patenkintų siuntėjų liūdija apie bendrovės tinkamą, sąžiningą patarnavimą. Tad ir JŪS norėdami siųsti savo siuntinius į LIETUVĄ — naudokitės mūsų ilgamečiu patyrimu.

Atnešdami mums savo persiuntimui siuntinius — sutaupysite. Siųskite mums siuntinius per paštą. Pristatymas garantuojamas visu 100%.

Mūsų įstaigoje rasite tinkamų siuntimui įvairių prekių.

Prašykite mus visokių informacijų, katalogų.

Overseas Cargo Company

2633 W. 39 Pl., Chicago 32, Ill.

(prie ARCHER Ave.)

Tel. LA 3-2840, 3-8158

LIETUVIŲ AUDITORIJA

LIETUVIŲ AUDITORIJA

3133—37 So. Halsted Str. Telef. VI-2-6172

POKYLIAMS KONCERTAMS VESTUVEMS **4 Salės**

Moderniškai įrengtos VIRTUVES (su maistu ar be maisto) išnuomojamos neaukštomis kainomis.

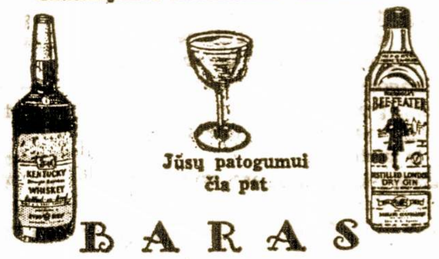

Jūsų patogumui čia pat

BARAS

Jaukus putojančių taurių pavėsis ir žavi muzika.

Laidotuvių Direktoriai

MAŽEIKA & EVANS

6845 SO. WESTERN AVE.

TRYS MODERNIŠKOS AIR-CONDITIONED KOPLYČIOS

MAŠINOMS VIETA

REpublic 7-8600 REpublic 7-8601

Povilas J. Ridikas

LAIDOTUVIŲ DIREKTORIUS

3354 SO. HALSTED STREET

Telephone YArds 7-1911

AMBULANSU PATARNAVIMAS DIENĄ IR NAKTĮ.

REIKALE ŠAUKITE MUS.

PETKUS

TĖVAS ir SŪNUS

Laidotuvių Direktoriai

6812 So. Western Avenue

Telef. GRovehill 6-2345-6

1410 So. 50th Ave., Cicero

Telef. TOwnhall 3-2108-9

Koplyčios visose miesto dalyse.

Ar Jūs esate toks LINKSMAS? Jei ne, tai pradėkite TAUPYTI ŠIANDIEN!

Mutual FEDERAL Savings and Loan Association

Chartered and Supervised by the U.S. Government

2202 W. Cermak Road Chicago 8, ILL.

VIrginia 7-7747

INSURED SAVINGS — SAVINGS INSURED $10,000 — Federal Savings and Loan Insurance Corporation

Didelius Nuošimčius Mokame Nuo 1905 Metų

Partrauksime Jūsų pinigus iš kitur, jei atnešite savo banko knygutę.

Pinigams padėti nereikia važinėti. Juos galite pasiųsti paštu. Mes apmokėsime pašto išlaidas.

JOHN J. KAZANAUSKAS, Prezidentas

ĮSTAIGOS VALANDOS: Kasdien nuo 9-tos ryto iki 5 val. vakaro. Ketvirtadieniais nuo 9-tos ryto iki 8 val. vakaro. Šeštadieniais nuo 9-tos val. ryto iki 1 valandos po pietų. Trečiadieniais visai neatidaroma

FOR SALE—7 acres in Brook, Ind. 2 flat house, 3 car garage with chickens. Near school, churches, and theater. $10,500. Some cash or trade for home. 79 miles from Chicago. Phone: BR 5-6372. Brook, Indiana.

MOTEL and trailer park—One mile east of Ft. Leonard Wood on Hwy. 66, 10 acres, 2 homes, 9 units, 9 trailer spaces, $55,000. Owner B. E. Sellers, Waynesville, Mo. Tel. Prospect 4-2303.

VIRGINIA
Charlottesville, Virginia
For Sale — Beautiful

Georgian brk. house, slate roof. Finest res. section, 10 min. from Farmington Country Club. Large living, dining room, den. bath, kitchen, Charming breakfest room, 4 big bedrooms, 2 baths, wonderful closets. Attractive recreation rm. Maids and utility rm. Bath. Oil hot water heat. 2 car gar., with apt. Living bedroom, kitchen, bath — overlooking flower garden. Lot 220 x 185. Large trees, boxwood, azaleas.

Contact general A. A. Vandegrift, 1446 Rugby rd., Charlotesville, Va.

MINNESOTA

BIG TIMBER BOYS' CAMP—Hackensack, Minn, On Webb. Lake. Age 9-14. Dormitory living. Land and water sports. Nature love, crafts, tutoring. Adult counselors. 1 wk. $50. 2 wks or more $45 per wk. Ruben B. Rogness. Dir., Royal, Iowa.

ATTENTION UNMARRIED EXPECTANT MOTHERS

Furnished complete confidencial care in private maternity hospital with licensed adoption service. "Write or phone inadvance". For information or reservation.

THE EDNA GLADNEY HOME
830 EIGHT AVE.
FORT WORTH. TEXAS

Immediate Openings
General Duty NURSES

for 55-bed hospital. Salary plus room board & full maintenance. Traveling expenses refunded on completion of 12 month service. Automatic Increases. Excellent starting salary.

Please apply write or wire Director of Nursing

The Lady Minto Hospital

CHAPLEU, ONTARIO, CANADA. *15x2

DUONĄ IR ĮVAIRIAS SKANIAS BULKUTES KEPA

BRUNO'S KEPYKLA

3339 SO. LITUANICA AVE.
Tel.: CLiffside 4-6376

Pristatome į visas krautuves ir restoranus, taip pat išsiunčiam į visus artimuosius miestus.

Maliavoja ir Dekoruoja

Jeigu jums reikalinga popieriuoti, maliavoti (pentuoti) arba atlikti kitus pataisymus — pašaukite lietuvį

J. RAMĄ
Tel. WAlbrook 5-4296

turintį ilgų metų patyrimą šioje srityje.

Antanas M. Phillips

Laidotuvių Direktorius

3307 S. Lituanica Ave

Tel. YArds 7-3048

AMBULANCE PATARNAVIMAS YRA TEIKIAMAS

KAS NAUJO CHICAGOJE

Ir Jos Artimose Lietuviškose Kolonijose

Antanas K. Valukas Apleido Ligoninę

Žinomas mūsų darbuotojas, o dabar vasarvietės savininkas Townsend, Wis. — Antanas K. Valukas prieš keletą dienų apleido ligoninę ir išvyko pas savo sūnų advokatą Antaną Joną Valuką, Palatine, Ill.

Praleidęs ten porą savaičių ir atsipeikėjęs po operacijos, jis grįš į darbą savo vasarvietėje.

Pats Tvirčiau Įsikūręs Neužmiršta ir Kitų

Viktoras Kiburys, 2700 West Flournoy St., per trumpą kelių metų laiką, sugebėjo įsigyti 2 namus ir gražiai gyventi, paremdamas savo artimuosius Lietuvoje.

Jis sako Amerika yra aukso žemė... Kilimo yra biržietis — ūkininkas. Iš Vokietijos į Ameriką jį atitraukė žinomas visuomeninkas, Tabor farmos savininkas J. Bačiūnas.

J. Giedra Įpainiotas į Keblią Padėtį

Laikraščių pardavėjas prie 33 gatvės ir Halsted St., Jonas Giedra tapo areštuotas neva už pastūmimą girto žmogaus, kuris krisdamas sudaužė sau galvą ir mirė pakeliui į ligoninę. Juomi buvo Alvydas Mikalajūnas, 41 metų, gyvenęs 3301 So. Union Ave.

Suimtasai Jonas Giedra tikrina, jog jis to žmogaus nestūmė ir jog A. Mikalajūnas pats pargriuvo prie jo laikraščių kioskos.

P-nai A. Shimai Grįžo Iš Ilgokos Kelionės

Žinomi mūsų tautiečiai, Antanas ir Monika Shimai, 2701 N. Kostner Ave., šiomis dienomis grįžo iš Naujosios Anglijos. Jie aplankė Bostoną, Lowell, Mass., Bridgewater, Brocktoną ir kitas vietoves

Ilgiausia jie buvo apsistoję pas švogerką p-nią Pranę Jatužienę, Watertown, Mass. P-nai Shimai labai patenkinti ta kelione, o ypatingai juos sujaudino vietinių tautiečių vaišingumas ir malonus priėmimas.

Buvo Atvykęs Paviešėti Juozas Rakauskas

Iš Kanados, Hamiltono atvyko trumpam laikui, atostogas Chicagoje praleisti Panas Juozas Rakauskas ir apsistojo pas seserį ir švogerį Kronus, 2617 So. 59 Ave., Ciceroje. Aplankė Sandaros įstaiga ir redakcija, lydimas Jono Balčiūno ir užsisakė laikraštį.

Kelionėje buvo sugedęs jo automobilis Buick'as, kurį sutaisė Dan Kuraičio Milda Buicko dirbtuvės.

Jie Ruošiasi Kelionei į Los Angeles, Calif.

Joseph ir Mary Mikšiai, 7251 So. Francisco, rengiasi vykti į Los Angeles, Cal. pas giminaitę Anelę Sleinis, dalyvauti jos dukros Mary-Ann vestuvėse, kurios įvyks liepos 19-tą. Juozas Mikšis atiduos, t. y. prives Mary Ann prie altoriaus; garbingai atsilygindamas, nes prieš 13 metų jos a.a. tėvelis Dan Sleinis atidavė Adėlę Juozo sūnui Richardui Mikšiui.

Arklio nekaustęs, ant ledo nejok.

Chicagiečių Komitetas Pasitikti Atvykusius Iš Toliau Svečius

Chicagiečiai yra pasiruošę tinkamai sutikti malonius svečius, kurie atvyks į mūsų miestą ir dalyvaus trijuose seimuose. Tuos svečius pirmiausia pasitiksime Sandaros seiminiame bankete, sekmadienį, liepos 20 dieną. "Reception Committee" šiai puotai sudaro sekančios atstovės:

Irene Balzekas,
Bronė Brijunas,
Dr. Milda Budrys,
Mary Bulaw,
Christina Austin-Kriščiūnaitė,
Helen Čižauskienė,
Eleonor Evans,
Aldona Guest-Gužauskienė,
Josephine Gulbinienė,
Ona Jagielienė,
Helen Kal,
Katrė Katkevičienė,
Anna Kassautski,
Della Kuraitis,
Theodora Kuzas,
Victoria Mackiewicz,
Adelė Miksis,
Josephine Pakel,
Ona Saldukas,
Nel Shukis,
Ann Sliteris,
Ona Shulmistras,
Ksavera Zizas.

Šios malonios ponios pirmoje eilėje pasitiks garbės svečius—Lietuvos atstovą Washingtone Juozą Kajecką, Lietuvos konsulą Chicagoje Dr. P. Daužvardį ir ponią, įvairių lietuviškų organizacijų pareigūnus, darbuotojus ir atstovus.

"Reception Committee" taipgi pasirūpins, kad atvykusieji iš toliau ir vietiniai svečiai bei viešnios jaustųsi Sandaros seiminiame bankete kaip viena lietuviška šeima.

Jaunas Menininkas Vyksta į California

Vytautas Stasiūnaitis, 725 W. 19th Place, Chicago Academy of Fine Arts ir Harrison High School mokinys, studijuojas komercinį meną ir "animation" techniką, vyksta į Californią, kur aplankys Hollyywoodo Walt Disney, U. P. A., M. G. M. ir Warner Bros. vadinamas "cartoon" studijas.

Kelionėje žada išbūti dvi savaites ir sustos Denver, Colo., Grand Canyon ir Los Angeles mieste.

Vytautas yra Valerijono Stanaičio-Stasiūnaičio sūnus.

Naujas "Sporto Žinių" Leidinys

Jau pasirodė naujas, mėnesinio žurnalo "Sporto Žinių", numeris, gegužės-birželio mėnesių. Turinys įvairus, įdomus, gausiai iliustruotas, paliečiamas ir sportinis gyvenimas pavergt. Lietuvoje, laisvajame pasaulyje ir Amerikoje. Plati sporto kronika.

Leidžia: Fizinio Auklėjimo ir Sporto Komitetas Amerikoje, redaguoja Edv. Šulaitis. Žurnalas eina antrus metus.

"Krivūlės" Narių Išvyka

Buv. Lietuvos policijos tarnautojų klubo 'Krivulė" liepos 4 d. rengia išvyką į Fabijono Valinsko ūkį, Archer Ave. ir 135-oji gatvė. Išvykstama 10 v. ryto nuo Rockwell klubo, 3957 So. Rockwell St.

Išvykoje kviečiami dalyvauti klubo nariai, bičiuliai ir narių pažįstamieji.

TRUMPOS ŽINIOS

Marian ir William Sebastian, 6625 S. Archer Ave., Justice Electric Co. savininkai, pereitą sekmadienį atšventė 36-šių metų laimingo vedybinio gyvenimo sukaktį, Savo Sode, Willow Springs, tarpe giminių ir artimųjų, praleido įspūdingai sukaktuvių dieną.

Mary ir Joe Valence, 4440 S. Maplewood Ave., jau antra savaitė, kaip atostogauja toli Micigan — Upper Peninsula.

Izidorius Straukas, 6400 So. Maplewood Ave. šiomis dienomis įstojo į Amerikos Lietuvių Labdarybės Draugiją, rėmėjų eiles, paaukodamas $10.

Mr. ir Mrs. John Pakel, Sr. rengia garden party liepos 13-tą savo puošniam dvare, Palos Heights.

P-nia Ona Dambrauskienė, 6814 S. Campbell Ave., su savo dukra išvyko ilgesnėm atostogom į piet-vakarines valstijas.

Ilgametė lietuviškų draugijų darbuotoja R. Mazeliauskienė, po ilgų atostogų Arizonoje, birželio 29 d. grįžo į Chicagą ir apsigyveno pas savo giminaičius Povilą ir Ireną Janušius, 6559 So. Rockwell St. Kiek paviešėjus Chicagoje, artimiausiu laiku žada išvykti ligi žiemai atostogų pas savo gimines į Kanadą.

Petras Mockaitis, 3324 South Union Ave., savo vardadienio proga gavo gražių dovanų ir sveikinimų nuo savo giminių ir draugų.

Sandaros Seiminiui bankietui, kuris įvyks liepos 20 dieną, puošniam Midland Club Ballroom 172 W. Adams St., užsisakė stalus po 10 ypatų per Julių ir Theodorą Kuzus: Algerd Brazis. Barbara Gilason, John Evans, Walter Jagiella, Charles Piliponis, Richard Mikšis, William Sebastian, Stanley Balzekas Jr., Frank Bulaw ir daug pavienių.

Lietuvių Moterų Piliečių Lygos valdybos narė ir darbšti senosios kartos lietuvė, Marcijona Puidokienė, 3204 S. Lituanica Ave., jau daugiau metai laiko serga nuolatinėje daktaro priežiūroje. Ligos didesnio pagerėjimo ji nejaučia.

Kęstutis Dirkis, Lietuvių studentų S-gos Chicagos skyriaus pirmininkas ir Centro val-bos narys, buvo išvykęs į Bostoną ir dalyvavo Amerikos Lietuvių Kongrese.

Verslininkas Jurgis Montvidas, 3300 So. Union Ave., įvairiomis progomis paremia Bridgeporto liet. sporto klubą, o taip pat Sandaros bei sandariečių parengimus ir veiklą.

Vytautas ir Joana Andriuliai, 5309 So. Tripp St., abu kartu, birželio 26 d. atšventė savo gimtadienius.

Šeimos šventėje dalyvavo giminės ir daug kitų svečių. Šia proga pp. Andriuliai gavo nemaža dovanų ir sveikinimų.

Elena Bučinskienė, SLA. 134 mot. kuopos narė, 5423 S. Spaulding Ave., pradėjo savo vasaros atostogas šio mėnesio pirmomis dienomis.

Petronėlė Atkočaitienė, 7002 So. Rockwell St., birželio 29 d. gražiai atšventė savo vardadienį giminių ir artimųjų tarpe.

Jauni verslininkai Joana ir Antanas Kiesylis, 3529 S. Halsted St. ruošiasi įstoti į "Lithuanian Chamber of Commerce" organizaciją.

Pažymėtina, kad šių savininkų svetainėje šveinus ir mandagus patarnavimas žada jų versle gražią ateitį.

Povilas Dirkis, L.V.S. "Romovė' 'ir B.L.P.T. "Krivulė" organizacijų pirmininkas birželio 29 d. paminėjo savo vardadienį.

Vladislovas Valinevičius, gv., 3223 S. Emerald Ave. birželio 27 d. atšventė savo vardadienį savųjų ir draugų tarpe.

Adelė ir Richard Mikšiai, savininkai Hardware Store 3990 4000 S. Archer Ave., padidino patalpas, moderniškai pertvarkė ir paįvairino prekes. Už poros savaičių įvyks sukaktuvinis išpardavimas — "Sale" su labai nužemintomis kainomis.

Jonas Sliteris, 2624 W. 69th St. ilsisi Hines ligoninėj, kur jam birželio 30-tą buvo padaryta operacija.

St. Citvaras, Operos Solistas, Dainuos Sandaros Bankete

STASYS CITVARAS

Operos ir koncertinis dainininkas-solistas, žymusis lietuvis bosas, plačiai žinomas amerikiečių tarpe, dažnai dainuojąs švedų, vokiečių ir kitų tautybių dideliuose parengimuose.

Stasys Citvaras kaip solistas iškilo Pietų Amerikoje. Atvykęs Chicagon tuoj įgavo visuotinį pripažinimą: laimėjo Chicago Tribune Festivalio pirmą dovaną ir daug kitų amerikiečių rengtų dainavimo varžybų.

Solisto St. Citvaro dainavimas pasižymi dideliu kultūringumu ir pagauna klausytojus.

Sandaros Seiminio Banketo metu liepos 20 d. Midland Ballroom viešnioms ir svečiams bus didelis malonumas išgirsti šį pasižymėjusį dainininką, kuris išgarsėjo kitataučių tarpe.

Bejėgis

— Ponas policininke! Prašau pagalbos! Vėjas pavogė man skrybelę.

Sargybinis: — Labai gaila, bet aš :interesuojuos tik žemiškais reikalais.

Pasveikinsim Lietuvos Atstovą Juozą Kajecką Sandaros Bankete

Turime Parodyti Svečiams Tikrą, Lietuvišką Svetingumą

Kaip jau esame minėję, seiminiam Sandaros bankete, sekmadienį, liepos 20 dieną, turėsime nemažai svečių iš tolimesnių apylinkių. Dabar galime pranešti, jog tos mūsų puotos garbės svečias bus Lietuvos atstovas Washingtone p. Juozas Kajeckas, kuris tuo laiku lankysis Chicagoje. Mums visiems bus smagu susitikti su juom ir jį pasveikinti. Jis juk atstovauja mūsų seną tėvynę Lietuvą, kurios nepriklausomybę pripažista ir Jungtinės Amerikos Valstybės.

P-ną J. Kajecką pasitiks šioje puotoje specialis komitetas, į kurį įeina Chicagos lietuvių visuomenės atstovai. Kaipo mūsų išeivijos sostinė, Chicaga parodys atvykstantiems pas mus svečiams nuoširdumą ir tradicinį, lietuvišką svetingumą.

Midland Club Ballroom, kuriame įvyksta mūsų banketas yra didelis ir gražus. Jis yra finansiniame Chicagos centre, 170 W. Adams St., ir jį pasiekti lengva iš visų lietuviškų apylinkių.

Jeigu kakiurie mūsų tautiečiai atvyksta pas mus iš už šimtų arba kelių tūkstančių mylių, tai mums neturėtų būti vargo atvažiuoti į šią iškilmingą puotą iš pačios Chicagos, arba artimesnių jai apylinkių.

Savo skaitlingesniu dalyvavimu ir širdies atvirumu mes įspūdingiau pagerbsime Lietuvos atstovą p. J. Kajecką ir kitus atkeliavusius į Chicagą tautiečius.

Taip Sutiko Grįžusią Į Namus iš Chicagos

Julia Swyt, 8296 Presson Pl., Los Angeles, Calif. ilgoką laiką svečiavosi Chicagoj, birželio 15 d. grįžo namo. Buvo sutikta dukros Vicky ir vyro Berney ir daugelio draugų su "Welcome Home". Julės Sunset Strip namai buvo išpuošti gėlėms, dovanoms ir sveikinimais grįžusiai.

Po pusryčių svečiai skirstėsi leisdami jai pailsėti, nes vakarienei buvo užkviesta į Dr.B. Waltono šaunią rezidencija, Beverly Hills. Čia ją sutiko 100 draugų ir artimųjų.

Vaclovas Dukšta, 1800 W. 46 St., patobulino savo duonos kepyklą, įrengdamas moderniškas gazo krosnis, dėl ko žymiai patobulėjo ir kepimo procesas. V. Dukštos kepykloje galima gauti pailgą ir apskritą duoną, pyragaičius, riestainius ir pan. Čia pat veikia vietos ir užsieninių delikatesų krautuvė.

Domicelė Preidienė, 304 — 161st St. Calumet City, Ill. ir Izabelė Švedienė, 650 Ingram Ave., Calumet City,, Ill. sugrįžo iš poros savaičių kelionės į Washington, D. C., Baltimore, Philadelphia ir New Yorką Kelione yra labai patenkintos.

Šaunia Paminėjo Vardadienį

Petras Povilas Kavaliauskas, 3418 S. Lituanica, pereitą sekmadienį, birž. 29 d. šauniai atšvento savo vardines.

Sandaros 100 Moterų Kuopos Sueiga

Pereitą antradienį Sandaros 100 moterų kuopa laikė susirinkimą, kuriame buvo svarstomi seimo ir banketo reikalai.

P-nia K. Balchunienė pažadėjo iteikti keletą dalykėlių ruošiamai kultūrinei parodai.

Po sueigos p-nia Bronė Brijūnienė pavaišino dalyves.

Kol riebus sukūs, liesas ir nudvės.

Parsiduoda Namas

Tik $1,250 įmokėjimo ant G. I. paskolos už 5 kambarių mūrinį namą, su išplečiamu attic. Lotas 50 x 250 pėdų. Kaina greitam pardavimui — $12,500. Galite tuojau perimti. Pašaukite BAyport 1-3300.

Wholesale Meat Distributor

JULIUS KUZAS
6840 So. Artesian Ave.
Chicago 29, Illinois
Tel. WAbrook 5-8744

Vertingi Daiktai Į Lietuvą ir Kitus Kraštus

Nauja Lietuvių Bendrovė Atidarė Siuntinių Siuntimą Į Lietuvą ir Kitus Kraštus

medžiagos, oda, laikrodžiai, akordeonai, stiklui piauti peiliai, siuvamos mašinos, skustuvai ir kitos prekės geriausia apeimoka siųsti į Lietuvą ir kitus kraštus. Minėtas prekes ir daug visokių kitų nebrangiai galima pirkti ir greitai pasiųsti per

Siųsdami siuntinį, atsineškite šį pranešimą ir gausite gražią dovaną.

WORLD PARCEL SERVICE
3322 So. Halsted st., Chicago, ILL.
Telefonas: YArds 7-0677
(J. Karvelio prekybos patalpose)

F. A. Raudonis ir Nellie Bertulis, Sav.
40% NUOLAIDA
Lovoms, Stalams, Lempoms, Parlor Setams
Ir Šimtams Kitu Prekiu
Taip pat didelis pasirinkimas naujausių ir moderniškiausių rakandų, TV, virsintuvų, šauldytuvų, pečių, veidrodžių ir kt.
2310 W. Roosevelt Road
Telef. SEeley 3-4711

Taupykite, kur Jūsų santaupos neša gerą pelną ir yra saugios

Univresal Skolinimo ir Taupymo Bendrovė moka aukštus dividendus. Saugi įstaiga, nes indėliai yra apdrausti per Federal Savings & Loan Insurance Corp. iki $10,000 kiekvienam asmeniui. Lengvai pasiekiama iš visų miesto dalių. Keičia ir išduoda savo čekius ir duoda paskolas perkantiems namus.

FEDERAL SAVINGS AND LOAN INSURANCE CORPORATION — SAFETY OF YOUR INVESTMENT — INSURED UP TO $10,000

UNIVERSAL SAVINGS AND LOAN ASSOCIATION
1800 So. Halsted Street
Telefonas: HAymarket 1-2028