THE MIDWEST INTER-LIBRARY CENTER

SANDARA
THE LEAGUE
LITHUANIAN NEWSPAPER

SANDARA
Published by the Lithuanian National League of America
Consisting of 100 Branches Located in all Principal Cities of the United States.
840 W. 33rd St., Chicago 8, Ill.
Phone YArds 7-4789

VOL. XLV. PENKTADIENIS, LIEPOS-JULY 25 D., 1958 M. No. 30

Lietuva Bus Laisva ir Nepriklausoma - J. Kajeckas

BRŪOZAI

Rašo V. G.

SEIMŲ DAUGSMAIR IR RŪPESNIAI

BANDO SURENGTI ČIGONIŠKĄ TURGŲ

KAM PRIEINAMAS MOKSLAS OKUP. LIETUVOJE?

Seimai yra geras ir naudingas dalykas, bet dažnai sunku juos sutaikyti su kasdieninėm pareigoms, ypač laikraštininko. Po keletos dienų, praleistų seimuose, surandi padidėjusią darbų krūvą ir nebežinai ko griebtis.

Tą viską pajuntame beruošiant spaudai šią Sandaros laidą. Sugaištos dienos privertė sparčiau dirbti paskutinėmis valandomis, o skubotumas ne visad išeina į gerą. Norėjome plačiau aprašyti trijų seimų eigą, bet juose tiek visko atsitiko, kad į trumpą laiką buvo neįmanoma patiekti apie juos platesnį vaizdą. Tą atliksime laikui bėgant.

Kaip tai nebūt, bet visi tie sujudimai, vaišės, pašnekėsiai su atvykusiais iš toliau svečiais buvo taip įspūdingi ir malonūs, kad nustelbė ir visus nuovargius.

— o —

Kaip atrodo, tai Maskvai ne tiek svarbu kas atsitinka arabų kraštuose, kiek jai rūpi išgauti pripažinimą esamos padėties Rytų ir centro Europoje. Piršdamas viršūnių konferenciją, Chruscevas siekia cigonisku turgu išsiderėti pirmoje eilėje Baltijos kraštus, o paskiau nesuvaržytą šeimininkavimą Lenkijoje, Čechoslovakijoje, Rytų Vokietijoje, Vengrijoje ir Balkanuose.

Už tą grobį, Sovietai nusiplautų rankas nuo Korėjos, Sirijos, Egipto, Lebano ir kitų kraštų Artimuose Rytuose, kurie, tikrenybėje, nėra taip svarbūs Sovietams, kaip pav. Turkija arba Persija. Keldami nuolatines suirutes arabų kraštuose, maskoliai nori priversti Jungtines Valstybes ir Angliją tartis su jais, žinoma, Sovietų padiktuotom sąlygom ir apie "taiką" Europoje.

Bent iki šiam laikui neatrodo, kad Washingtonas ar Londonas leistųsi į tokius čigoniškus mainus.

— o —

Jau 70 taurių lietuvių vyrų ir moterų savo raštais, nuotraukomis, knygomis, atsiminimais ir kita medžiaga yra parėmę "Lietuvos Žemių Aprašymo" knygos medžiagos rinkimo darbą. Kadangi veikalo paruošimas eina prie pabaigos, visi mūsų tautiečiai prašomi paskubėti atlikti savo pareigą: atsiųsti redakcijai savo gimtosios vietovės ar kitų, geriau žinomų, vietovių aprašymų.

Ypatingai trūksta gerų fotografijų, vaizduojančių mūsų miestelius, piliakalnius, ežerus, įdomesnius vietovės pastatus. Reikalinga ir rašytinė literatūra — knygos, brošiūros, laikraščių iškarpos, kurių turinys liečia Lietuvos žemes.

— o —

Visais reikalais rašyti leidinio redaktoriui Br. Kvikliui, 5747 So. Campbell Ave., Chicago 29, Ill., arba Leidėjui — Tėvynės Mylėtojų Draugija, 840 W. 33rd St., Chicago 8, Ill. Pasinaudojus paskolinta medžiaga, ji bus tvarkingai sugrąžinta.

Paleckinė spauda, radio ir propagandistai visą laiką rėkia, kad, girdi, Nepr. Lietuvoje mokslas nebuvęs prieinamas "plačiosioms liaudies masėms".

— o —

O štai dabar jų pačių laikraščiuose skaitome apie tų durų uždarymą. Stojantiems į universitetus įvesti įvairiausi suvaržymai, kunkarsiniai egzaminai; reikalingi pristatyti komunistų organizacijų liudijimai, be to, atlikti dviejų metų darbas žemės ūkyje, kolchozuose ir t.t.

Tai kurgi čia lengvatos? Iš Lietuvos gaunamuose laiškuose tvirtinama, kad beveik visiškai nebeįmanoma į aukštąsias mokyklas patekti tų tėvų vaikams, kurie anais laikais turėjo šioki tokį turtelį ar žemės gabalą. Esą jų prašymai be atodairos atmetami.

JAV-ių Valstybės Departamentas, tolygus kitų valstybių užsienio reikalų ministerijoms, yra ypatingo s atsakomybės ir nenutraukiamo įtempto darbo įstaiga. Valstybės Departamentas seka pasaulio įvykius ir į juos atsilieptdamas, nustato Amerikos užsienio politiką.

Įtempimas Valstybės Departamente niekad neatslūgsta, o jo aukštieji pareigūnai nuolat privalo svarstyti pirmaeilės svarbos pasaulio politikos reikalus.

— o —

Valstybės Departamentas susilaukia "opozicijos" tai iš Senato, tai iš Atstovų Rūmų, jo veiksmus perdrasiai aptaria ir spauda. Savo kelią įvairius spaudimus į Valstybės Departamentą daro ir amerikiečių tautinės grupės, kuriems rūpi jų kilimo kraštų padėtis ar likimas.

Valstybės Departamentas turi daug reikalų ir jam nestinga klausimų, kurie rišasi su įvairiausiomis pasaulio vietomis bei su aktualiomis užsienio politikos problemomis.

— o —

Nenuostabu tad, jog Valstybės Departamento tarnybėje užsieniuose dirba apie 10.000 kvalifikuotų diplomatų ir kitokių užsienio politikos specialistų, o pačioje Amerikoje yra 12.500 Departamento tarnautojų.

Valstybės Departamento kurieriai, kurie veža diplomatinį paštą, per metus nukeliauja net pusdevinto milijono mylių! O užsieniuose Amerika turi net 279 atstovybes-pasiuntinybes ir kitokius užsienio politikos stebėjimo centrus.

Gydytojas Tikrina Jog Hitleris Buvo Tikras Beprotis

Detmold, Vokietija. — Įvykstančiame teisme medicinos kongrese, Dr. V. Kersten, iš Stockholmo, kuris karo metu buvo privatinis Himmlerio gydytojas, tikrina, jog pradedant nuo 1943 metų, Hitleris jau buvo beprotis, kurį reikėjo uždaryti ligoninėje.

Pasekoje neišgydomo sifilio, įgyjo laike pirmojo pasaulinio karo, Hitleris kentė žiaurius galvos skaudėjimus. Užėjus tokiems skausmams, jis mušdavo galva į sieną ir šaukdavo visokiais nežmoniškais balsais. Jo nervai taipgi buvo pakrikę nuo 1943 metų.

Pietų Ašigalis užima šešių milionų kvadratinių mylių plotus; kas prilygtų Jungtinių Valstybių ir Europos bendriems plotams. Visa teritorija susidaro iš ledais padengto vandens.

Libano kariai stovi netoli nuo Amerikos laivyno lėktuvo, kuris nukrito ir sudužo Beirute. Žuvo to lėktuvo pilotas. Lėktuvas nukrito toje miesto dalyje, kur girdėjosi sukilėlių šaudymai.

Reikalauja Kad Viršūnių Sueigoje Svarstytų Pavergtųjų Išlaisvinimą

Ragina Susirūpinti ir Pavergtųjų Tautų Išlaisvinimu

Svarstant sumanymą sušaukti viršūnių konferenciją Jungtinių Tautų saugumo tarybos rėmuose, kongresmanas iš Ct. valstijos, Anthony Sedlak paragino prez. Eisenhowerį, kad toje sueigoje būtų svarstomi ne vien Artimųjų Rytų klausimas, bet ir rytų bei centro Europos ateitis. Esą, jau laikas iškelti viešai pavergtųjų tautų išlaisvinimo klausimas, kuris va vienas skubiausiu ir aktualiausiu. Pasak kongr. Sedlak:

"Lenkai, vengrai, lietuviai, bulgarai ir kiti privalo gauti teise laisvai apsispręsti kokia valdžios forma jiems geriausiai patinka. Nėra abejonės, jog visos tos tautos pasirinktų tikrą politinę, ekonominę ir kultūrinę demokratiją..

"Tas turės įvykti anksčiau ar vėliau. Ir tą reikalą privalo iškelti Jungtinės Valstybės ir Anglija viršūnių konferencijoje, jei tokia įvyktų Jungtinių Tautų globoje".

Baltųjų Rūmų Vartai Dabar Uždaryti

Tuo to laiko, kai prasidėjo Vidurinių Rytų įvykiai ir Amerikos kariai išsikėlė Lebane, Baltųjų Rūmų Washingtone vartai būna nuolat užrakinti.

Paprastai Baltųjų Rūmų vartai buvo visada atidaryti, nors kiekvienas įeinąs į Prezidento buvemę turėjo pateikti sargybai specialų leidimą.

Ginčas Dėl Šampano

Prancūzų ir anglų vyno gaminimo ir pardavimo bendrovės patraukė atsakomybėn ispanų vyno gamyklą už "ispaniško šampano" garsinimą ir pardavimą.

Prancūzų ir anglų vyno prekybos įmonės teigia, kad pasaulyje tėra tik vienintelis tikras šampanas, gaminamas Prancūzijos Champagne provincijoje ir kad kitoks šampanas negali būti.

Su Tokiais Tepalais Batų Nenuvalysi

B. Vaitienė, įvertindama "aukštą kokybę" bolševikų gamybos prekių, "Tiesos" 124 Nr. rašo:

"Pavartojus Kauno "Chemiko" fabriko batų kremą "Gulbė" dažnai tenka susimąstyti kada gi šis fabrikas išmoks gerą batų tepalą, o ne kažin kokią masę, panašią į klijus, su kuri aptepti batai praranda odos blizgesį, o dulkės prie išteptos avalynės limpa, kaip prie klijų".

Motinos meilė vis nauja.

Dvi Lietuvaitės Gavo Stipendijas Tęsti Studijas Meno Srity

Dvi Worcester, Mass., lietuvaitės — muzikos ir dainavimo studentės gavo Young Artists Awards tolimesniam mokslui pasirinktose srityse

P-lė Aušra Vedeckaitė, 39 Providence St., dainininkė, tobulinanti balsą New Yorko Julliard Muzikos mokykloje ir p-lės Carolyn Saulėnaitė, 84 Burncoat Terrace, studijuojanti Eastman Muzikos mokykloje Rochester, N. Y., mieste muzikos mokymą, buvo apdovanotos atatinkamomis mokslui tęsti pašalpomis.

P-lė Aušra Vedeckaitė yra "Somoforė" t. y. savo srityje jau stipriai pažengusi, o p-lė C. Saulėnaitė studijas tik pradėjusi. Jos abi buvo parinktos dėl didelių gabumų. Iš viso buvo suteiktos tik septynios tokios pašalpos.

"Paskolino" Išvogtas Iš Lietuvos Meno Vertybes

Vilniaus valstybiniame dailės muziejuje bolševikai neseniai atidarė XVI- XIX amžių taikomosios dailės parodą, kurioje išstatyti tų laikų gobelenai bei kilimai, šilko audiniai, siuvinėjimai auksu-sidabru, stiklo dirbiniai, keramika, metalo dirbiniai, baldai, viso 425 eksponatai. Daugumas eksponatų dėl blogo laikymo yra gerokai apnykę.

Reikia pažymėti, kad šiai parodai Maskva paskolino kai kuriuos dalykus, kuriuos savo laiku rusai išplėšė iš Lietuvos. Po parodos jie visi būsią nugabenti į Maskvą.

Keisti Reiškiniai Su Kviečių Kainomis

Kansas City, Kansas. — Kas tai nepaprasto dedasi kviečių rinkoje. Derlius šiais metais buvo rekordinis, tačiau kainos lipa į viršų.

Paprastai būna kiekvienais metais taip, jog po nupiovimo kviečių kainos būna žemiausios. Bet dabar yra priešingai. Prieš mėnesį kviečių bušelis parsidavė po $1.69, tuom tarpu kaip pradžioje šios savaitės parsidavė jau po $1.83.

Neparduoti Auto

Detroit. — Šiuo metu pardavėjų sandėliuose yra 685,000 neparduotų naujų automobilių. Bus bandoma juos išleisti, pirma negu pasirodys rinkoje 1959 metų modeliai.

Paleckinė Gamyba

Tula L. Sakalienė "Tiesos" Nr. 124 skundžiasi:

"Pavasarį nusipirkau Vilniaus "Raudonosios Žvaigždės" kombinato gamybos pirštines. Pasirodė, kad tai ne pirštinės, o brokas. Pirmąją dieną sugedo užsegimai, antrąją — jų vietoje liko tik klaurymės, o trečiąją — siūlės iširo".

Lietuvos Atstovo J. Kajecko Kalba Sandaros Bankete

Taip Pasveikino Banketo Svečius ir Viešnias

Pirmiausia, aš norėčiau pareikšti savo gilų dėkingumą p. Mykolui Vaidylai, Sandaros redaktoriui, už jūsų vardu manęs į šį šaunų Sandaros seiminį banketą pakvietimą. Tas pakvietimas buvo padarytas dideliu nuoširdumu. Aš negaliu užmiršti, kaip laimingas p. Vaidyla jautėsi, kai aš Bostone pareiškiau sutikimą šiame bankete atsilankyti. Jau tada aš buvau tikras, kad pateksiu į tikrai draugišką, lietuvišką ir labai svetingą banketą. Ir neapsirikau.

Kaip žinote man teko garbė kalbėti šiandien mūsų šauniųjų lakūnų, Dariaus-Girėno, sukakties proga. Kaip du grybu, taip ir dvi kalbos, gal, kiek per riebu tą pačią dieną, bet aš negalėjau p. Vaidylai atsisakyti, kaip jis pats neatsisako be pertraukos ištisais metais plušenti dėl Lietuvos ir lietuviškų reikalų.

Aš dėkingas jūsų pirmininkui ir p. dr. Daužvardžiui, Lietuvos konsului už gražius man skirtus žodžius. Aš, gal, nesu jų aukštumoj, bet tai priimu, kaip paskatinima dar pasistengti, kad pateisinti jūsų man teikiamą pagarbą ir jūsų viltis.

Tos pagerbtuvės mane ir varžo ir džiugina. Varžo dėl to, kad aš nesijaučiu kuo nors ypatingai nusipelnęs, kad galėčiau ramia sąžine teikiamą pagarbą įkasuoti. Tai būtų iš mano pusės lyg šventvagystė. Jūsų tarpe netrūksta daug labiau nusipelniusių senų ir pasišventusių veikėjų. Bet aš suprantu jūsų mosto tikrąją prasmę. Man lemta buti simboliu per kurį Jūs norite pagerbti kankinę lietuvių tautą. Jos kraujo bei aukų klanai ir gilūs, kaip jūra, skausmas, jos šventieji kankiniai už Tėvynę jūsų pagarbos tikslas. Jiems, tat, jūsų reiškiamą pagarbą aš aukoju ir jų vardu jums iš širdies už tai dėkoju.

Man labai malonu šia proga, nors ir pavėlintai, pasveikinti Sandariečių seimą ir jo dalyvius. Aš neabejoju, kad jūs būsite daug gražių sprendimų padarę Lietuvos ir lietuvybės reikalais. Aš linkiu jums sėkmės tuos užsimojimus įgyvendinti.

Jūs, sandariečiai, ištiesu daug širdies parodėte lietuviškiems reikalams. Pakanka pakalbėti ar pamatyti p. Vaidyla Washingtone, kad suprasti, kur sandariečių širdis. Ji ten kur Lietuvos garbinga praeitis. Jis laimingiausias, kada jam pasiseka Washingtone užtikti kokį radinį iš Lietuvos Istorijos. Jis, kaip kadaise Vaižgantas, tik gaudo deimančiukus su Lietuva surištus. Tik didelės lietuviškos dvasios žmogus tegali taip kruopščiai, nenuilstamai Lietuvos ir Lietuvybės labui dirbti.

Man malonu pas Jus atsilankyti ir kitu sumetimu. Prisipažinsiu aš nežinau, kur baigiasi santarietis, o kur prasideda Tėvynės Mylėtojas. Aš iš p. Vaidylos ir Sandaros esu susidaręs įspūdį, kad visi santariečiai yra Tėvynės Mylėtojai, taigi ir to vardo dr-jos nariai.

Kadangi aš neturėjau garbės tos Dr-jos seime dalyvauti, tai bent šia proga norėčiau pareikšt savo didelį ir tos dr-jos veikla pasitenkinimu. Jos veikla prasidėjo stambiu mūsų literatūros įnašu. Kudirkos raštais, bet nesibaigia neseniai pasirodžiusiu stambiu p-nios Vandos Sruogienės leidiniu, Lietuvos istorija. Šia proga pasinaudojęs aš reiškiu Pasiuntinybės vardu ir sandariečaims ir TMDR-jai mano giliai nuoširdžią padėką už taip gražu įnašą į mūsų literatūrą. Seniai kai pasirodė Kudirkos raštai, bet p. Ministeris, p. K. Balutis ryšy su tais raštais plačiai tebeminimas lietuvių tarpe. Tai gražus paminklas. Ilgai bus minimas ir p. Sruogienės vardas dėl išleistos Lietuvos Istorijos. Tai tikrai gražus kultūrinis darbas ir kelia pasigerėjimą ir pagarbą žmonėmis, kurie taip kruopščiai rūpinosi ir tebesirūpina Tėvų Žemės kultūriniu ir istorijos lobiu.

Aš gėriuosi ir branginu kiekvieną pozityvią pastangą Lietuvos vadavimo ir lietuvybės bare. Juo labiau brangintina organizuota veikla. Šis jūsų suvažiavimas vienos tos organizuotos veiklos pasireiškimų. Sandaros įnašas lietuviškam reikalui didelis. Didelis jos įdėlis ir šio krašto išeivijos gyvenime. Jis didelis ir Lietuvos laisvinimo darbe. Sandara šiandieną vienas iš tų keturių pagrindinių šulų, kuriais remiasi ALT organizacija. Jūs joje nuo pat Tarybos įsikūrimo. Jūs vienybę nelinksniuojate, bet praktikuojate. Joje mūsų garbvė. Garbė jums už tai.

Sprendžiant iš šio banketo dalyvių, bei jūsų veiklos aprašymo Sandaroje išrodo, kad Maironis, jei gyvas būtų pasakytų, kad jūsų gretas pamilo "ir rūmai ir sodžiaus sermėga, t. y. ir paprasti, bet turtingi lietuviška širdimi ateiviai ir lietuviai įkopę į finansinių sferų viršūnes. Begalo gražu, kad didesnis ar mažesnis šiame krašte pasisekimas ar turtas, nesudaro kliūties bendrauti ir sutartinai traukti lietuvišką vagą. (Pabaiga seka).

Kaip Pakilo Kainos

Palyginus su 1957 metais, kainos Chicagoje yra pašokusios. Labiausiai, net 8.4 nuošimčiais, pabrango spauda ir pramogos. Transportacijos kainos pakilo 7.3 nuoš., medicinos pagalba 6.6 procentais ir maistas — 4.6 nuošimčiais.

Mažiausiai pabrango drabužiai ir tekstilės gaminiai.

SANDARA

LITHUANIAN NEWSPAPER

LITHUANIAN WEEKLY NEWSPAPER
Published Every Friday by the
LITHUANIAN NATIONAL LEAGUE of AMERICA
General Office
840 West 33rd St., Chicago, Ill. — Telephone YArds 7-4789

SUBSCRIPTION RATES:
In The United States per year $3.00
In Canada and all Foreign Countries per year $4.00

Entered as second class matter OCTOBER 25, 1928, at the Post Office at Chicago, Illinois, under the ACT of MARCH 3, 1879

Sandara yra Savaitinis Laikraštis, leidžiamas kas Penktadienis Amerikos Lietuvių Tautinės Sandaros
UŽSAKYMŲ KAINA:
Suvienytose Valstybėse metams 3.00
Užsienyje metams $4.00

Užsibaigus Seimams Chicagoje

Daug esame kalbėję, daug esame rašę apie įvykstančius seimus Chicagoje ir kokią reikšmę jie turės mūsų išeivijos sostinėje. Dabar, kuomet jie jau užsibaigė, ir suvažiavę delegatai pradeda išsiskirstyti, galime patvirtinti, jog visa tai, ką pranašavome apie tuos seimus, yra išsipildę. Kaip ALT. Sandaros, taip Tėvynės Mylėtojų Draugijos ir Susivienijimo Lietuvių Amerikoje seimai praėjo gražiai ir sėkmingai.

Smagu yra pastebėti, jog žmonės, gyvenę kartais labai toli vieni nuo kitų, kai susieina į vieną būrį, jie jaučiasi artimi vieni kitiems jausmais, troškimais ir mintimis. Kaip ir buvo galima manyti, pirmutinis ir svarbiausias visų rūpesnis buvo ir yra išlaisvinti Lietuvą iš raudonųjų maskolių jungo. Tie šūkiai pakartotinai skambėjo visuose seimuose ir jie, tie šūkiai, buvo stipriai pabrėžti priimtose rezoliucijose.

Nemažai laiko buvo pašvęsta ir svarstymui nuosavų organizaciniu reikalų. Čia irgi pasireiškė apščiai lietuviško gyvumo ir šviesesnių planų ateičiai.

Mums, chicagiečiams, buvo malonu turėti savo tarpe tiek daug svečių ir viešniu iš įvairių kolonijų. Nors jie praleido čia vos keleta dienų, bet užmegstos ar atnaujintos su jais pažintys pasiliks ilgiems laikams.

Kelionė Paleckiniuose Autobusuose

Išeinanti Vilniuje bolševikų "Tiesa" neseniai įdėjo tokį aprašymą:

"Tarpmiestinio susisiekimo autobusų stotyse kaip buvo, taip ir pasilieka nešvaru. Prie kasų didelė spustis, ypač tai budinga Vilniuje ir Kaune. Prie telefono budintieji auto busų parko darbuotojai į interesantų užklausimus atsako grubiai; ne visuomet suprantamai ir teisingai teikia informaciją. Iš Kauno išleidžiamos į kelionę mašinos neparuoštos, neplaunamas mašinos vidus, neveikia ventiliacija, o stoties darbuotojai abejingai sėbi, kaip keleiviai laikraščiais ar savo paltų skvernais šluosto mašinos sėdynes.

Dar blogiau yra tolimųjų kelionių metu. Dulkės veržiasi į vidų pro atdarus langus — ventiliatoriai neveikia, skverbiasi jos ir pro plyšius duryse, o daugiausia kyla nuo grindų. Susidaro toks dulkių debesys, kuriame sunku atpažinti mašinoje sėdinti kaimyną, jau nekalbant apie tai, kaip atrodo keleivių drabužiai. Dažnas reiškinys, kaip yra mašinos gedimai, kelionėje. Kiekviename ilgesniame kelyje autobusai valandomis išstovi kelyje, o šoferis pasilindęs krapštosi likviduodamas įvairiausius defektus, kuriuos išvykstant jam "padovanojo" garažo mechanikai."

Už tokią netvarką susisiekimo srityje, paleckinė "Tiesa" bando apkaltinti šoferius ir mechanikus. Bet tikrenybėje visa kaltė už autobusu gedimą ir dulkių veržimąsi į vidų krinta ant pačių viršūnių, kurie neparūpina geresnių susisiekimo priemonių, o naudoja pasenusius, išgverusius autobusus.

Baltijos Jūra – "Sovietiškas Ežeras"

Rostocke, Vokietijos sovietinėje zonoje, įvyko "Baltijos jūros savaitė", kurios proga sovietiniai kalbėtojai vėl kėlė "Baltijos jūros pakto" reikalingumą. Tai sutarčiai turėtų priklausyti DDR (Vokietijos sovietinė zona), Lenkija, Sov. Sąjunga, Suomija, Švedija, Danija, o jei galima, ir Federatyvinė Vokietija. Žinoma, tokio pakto sudarymo galimybės yra lygios nuliui.

Vakarų Vokietija ir Danija su Norvegija priklauso NATO (Šiaurės Atlanto) gynybos organizacijai, o Švedija skaito save jau savaime neutralia valstybe. Liktų tik sovietinio bloko partneriai, kurie, vieni, aiškus, negali sudaryti veiksmingo Baltijos jūros bloko.

Sovietiniai sluoksniai atkaklumas propaguoti tokį "Baltijos jūros paktą" ... vis dėlto pažymėtinas. Kiek kartų tas planas jau buvo keliamas, tiek kartų iš jo niekas neišėjo. Dabar projekt as ir vėl atnaujinamas. Vokietijos sovietinės zonos komunistinės SED partijos vadas Ulbrichtas Rostocke reikalavo, kad visos prie Baltijos jūros prieinančios valstybės sudarytų nepuolimo sutartį, nesvarbu, ar jos priklauso NATO, ar Varšuvos paktams, arba ar yra neutralios.

Rytų Vokietijos raudonasis diktatorius Ulbrichtas ypač viliojo Suomiją ir Svediją, kurios, girdi, dėdamosios į Baltijos jūros paktą, savo neutralumo neprivalėtų atsižadėti. Tasai paktas, be to, galėsiąs pagyvintų ir prekybinius santykius.

Sunku tikėti, kad sovietiniai šios rūšies viliojimai šį kartą būtų sėkmingesni, negu anksčiau.

Kas liečia tris Pabaltijo tautas, tai savaime aišku, kad tokią sutartį darant ne Lietuva, Latvija ir Estija būtų jos partneriai ir signatarai, bet Sovietų Sąjunga, kaip tų kraštų okupantė. Baltijos pakto sudarymas reikštų tik esamos padėties Pabaltijyje įamžinimą, o šito pabaltiečiai negali pageidauti.

Nesunku suprasti, jog visų šių sovietinių manevrų tikslas yra paversti Baltijos jūrą "sovietišku ežeru", į kurį negalėtų įplaukti amerikiečių ir anglų karo laivai.

Neramumai Viduriniuose Rytuose

Vakarų valstybės į Viduriniųjų Rytų naftos gamybą yra įdėję mažiausiai tris bilionus dolerių.

Įvykiai Irake, kur kruvinu sąmokslu buvo nuversta vakariečiams palanki vyriausybė, kelia baimę, kad sukilėliai gali pradėti kontroliuoti naftos šaltinius ir šią pramonės šaką bandys nacionalizuoti.

Naftos pagaminimu Irakas viduriniuose Rytuose yra ketvirtoje, o viso pasaulio gamyboje septintoje vietoje. Gamybą kontroliuoja Irako Petroleum, o tą bendrovę valdo amerikiečiai, anglai ir prancūzai.

Amerikiečių kompanijos Standard Oil iš New Jersey ir Socony Mobil Oil Co. savo keliu kontrolėje turi apie 24 nuošimčius visos Irako naftos gamybos, kas sudaro 220 milionų statinių naftos per metus.

Įvykiai Irake ir viduriniuose Rytuose gali sužlugdyti amerikiečių įdėtus didelius kapitalus į naftos šaltinius ir jų eksploataciją. O dar didesnis pavojus yra tas, kad tos aliejaus versmės gali atsidurti Sovietų globoje.

Apžvalga

SENI MOKSLININKAI ATLAIKĖ UNIVERSITETO GARBĘ

Po antrojo pasaulinio karo, pasireiškus ypatingai dideliam studentų antplūdžiui, Californijos universiteto Hastings College of Law pristigo profesorių ir dėstytojų.

Universiteto vadovybės iš susidariusios padėties surado išeiti, pakviesdama į talką profesorius, kurie dėl amžiaus jau buvo išėję į pensiją.

Šiuo metu jauniausias šios kolegijos profesorius teturi tik 62 metus, o amžiumi vyriausias jau yra yra sulaukęs 82 metų. Mokslas dėl to nenukenčia.

VILNIUJE NEGALĖJO RASTI IR TOKIŲ DALYKĖLIŲ

Tulas Eisiškių kino mechanikas S. Skieras "Tiesos" Nr. 724 rašo, girdi sugedęs jo dviratis. Norėdamas jį pataisyti, nuvažiavęs į Vilnių ir bandęs nusipirkti trūkstamų dalių. Apėjęs visas Vilniaus krautuves, deja, jų negavęs.

Pagaliau pavykę gauti tik nelegalios prekybos būdu, sumokant dešimteriopą kainą.

PIRKIMAI BE ATODAIROS PRISIDEDA PRIE DIDESNIO KAINŲ IŠKĖLIMO

Vienas valdžios ekspertas neseniai priminė, kad Viduriniuose Rytuose susidariusi įtempta padėtis savaime neišsauks kainu kilimo, jei patys pirkėjai nesiskverbs į krautuves nereikalingais pirkiniais apsirūpinti ir tuo būdu nepaskatins dar aukščiau iškelti kainas.

Ewan Claugee, darbo departamento statistikos skyriaus komisaras, kalbėdamas televizijos programoje, pasakė, kad tikimasi, jog ateinančiais metais pragyvenimo išlaidos gali net kristi, jei tik Viduriniuose Rytuose nesusidarys padėtis, kuri bus panaši į Korėjos įvykius.

Komisaras Claugee priminė, kad iškilus Korėjos karui "amerikiečiai pirkdavo beveik viską, ką krautuvėse pamatydavo — ir net tokius daiktus, kurie buvo visiškai nereikalingi". Dėka tam kainos savaime buvo pašokusios.

Tėviškės Sodyba

Išvaikščiojau visas šaleles
Ir niekur neradau
Tokio dvarelio
Kaip mano tėvelio:
Vienoj puselėj
Rūtų darželis,
Antroj puselėj
Vyšnių sodelis.
Rūtų daržely jauna seselė,
Vyšnių sodely
Raiba gegelė.
Raiba gegelė
Griaudžiai kukuoja,
O sesutėlė gražiai dainuoja.

Jumoras

Ką Jam Priminė

— Žinotum, pone Petrai, kai tik aš jus pamatau, tuojau Cieliauka prisimenu.

— Keista. O kodėl?

— Gi jis taip pat skolingas man 10 dolerių ir negrąžina.

Gera Tarnaitė

Šeimininkė kreipiasi į tarnaitę:

— Maryt, aš pamečiau rašomojo stalo raktą. Atnešk, mielojė, visus senuosius raktus, gal kuris iš tų tiks.

— Nėr ko ir manyti. Imk kokį nori raktą, to stalčiaus neatrakinsi.

Surado Išeitį

Sūnus: — Rytoj bus tėvelio gimtadienis. Ką tokio galėtumėm jam suteikti?

Duktė: — Galime leisti jam pasivažinėti jo automobiliu.

Kas dėl pilvo tik gyvena, dažnai vargas tą kedena.

PER ★ ★ ★ MANO ★ ★ KOŠTUVA ★

Nors sakoma, jog vasaros dienos yra ilgiausios, tačiau pati vasarėlė prabėga greičiau negu kuri kita metų dalis.

—oo—

Sodininkas: — O ką tu ten darai įlipęs į obelę?

Berniukas: — Suradau žemėe nukritusius obuolius, tai dabar noriu juos pakabinti.

—oo—

Įgytas įspūdis iš mūsų kongreso ir seimų: rinti žmonės patys prisitaiko prie esamų organizacijų; vėjavaikiai gi neriasi iš kailio bandymi priversti organizacijas taikintis prie jų.

—oo—

Norėdamas priminti jums kaip atrodo Lietuvos gamta vasaros metu, patieksiu tokį trumpą aprašymėlį:

"Išeinu vieną sekmadienį į lauką javų aplankyti. Gražu buvo neapsakomai. Danguje nė mažiausio balto debesėlio. Tik pūtė vėjelis, bet toks lengvas ir malonus... Ramiai stovėjo apsvaigęs miškas: nei ošimo, nei paukščių giedojimo.

"O aplink jį marguliavo javais apsėti laukai: čionai pabalę rugiai stovėjo, palenkę sunkias savo varpas, tenai toliau žaliavo vasarojus, žydėjo grikiai. Ore nė vieno balso, nė vieno šauksmo. Tik toli, Šventosios pakraščiais rėkavo žąsys, skambėjo piemenų rageliai. Buvo tokia giedra, kad, rodosi, pati saulė žeme ridinėja.

"Apėjęs eziomis rugių ir vasarojaus lauką, prisiartinau prie miško. Čionai, slėpdamasis nuo saulės spindulių, atsiguliau pailsėti po pušia. Malonus medžių kvapas ir gaivinantis vėsumas išblaškė visus rūpesnius, visas sunkesnes mintis, ir savyje pajutau kokį tai pasitenkinimą gyvenimu ir aplinkine gamta..."

Gaila, tačiau, kad ne visi mes galime išvykti į laukus ir į gražų mišką, kur auga lapuoti medžiai. Ten mes irgi galėtumem atsikvėpti.

—oo—

Aš surinksiu aliai vieno
Visus pievų žiedelius
Iš nupiauto rytą šieno
Ir svirnelio kampelius
Ju galvelėm išdabinsiu.

O kai jis grįš iš lankos
Ir prie kiemo apsistos —
Aš jį tyliai prakalbinsiu
Ir svirnelin pavadinsiu
Atsikvėpti nuo kaitros...

O dėl to, kad sužinočiau,
Ar jis myli kiek mane,
Kai paklaus mane, dėl ko čia
Tie žiedeliai balzgani
Taip pat žydi, kaip lankoje,
Ir taip kvepia, kaip šilė —
Nesakysiu, kad dėl jo jie...

Tik užminsiu, kad atjoja
Man bernužis iš toli...
Ir žiūrėsiu tylumoje
I jo veidą, į akis,
Kol jos man tik pasakys,
Ką jis masto, ką dūmoja
Apie tą, kuris atjoja...

Vyrukas klausia taxi vairuotojo:

— Kiek kainuoja nuvažiuoti į stotį?

— Už pasažierių skaitome 2 litus, o bagažas už dyka.

— Tai nuvežkite mano bagažą, o aš pats nueisiu pėsčias...

— Eolas.

Garsus Dionyzo Poškos Baublys Sutraukia Nemažai Lankytojų

Garsusis Dionyzo Poškos Baublys vis dar tebėra gyvas. Jo pamatyti ir dabar vyksta būriai žmonių iš įvairiausių vietų. Buvę užplanuota pastatyti buv. Poškos sodyboje atskirą muziejų, kuriame būtų patalpintas ir Baublys, deja, per eilę metų šie planai ir likę tik planais.

Be Baublio dar esąs užsilikęs paties D. Poškos statytas vandens malūnas. Jis esąs labai primityvus ir visada sukelias didelį ekskursantų dėmesį. Be ko kita. Jis turįs ir labai didelę etnografinę reikšmę. Kolchozo vadovybė nutarusi šį malūną nugriauti.

Šioje pačioje sodyboje esą užsilikusi ir Poškos apdainuotų medžių. Jie jau seni, daugelis išpuvę. Deja, niekas nesiimąs iniciatyvos. Ir pati sodyba esanti neaptverta, nekalbant jau apie jos apsodinimą gėlėmis.

Žodžiais kailinių nepasiūsi.

Pietuose Bus Karščiau. Bet Chicagoje Vėsiau

Per ateinantį mėnesį temperatūra bus aukštesnė, negu normali Amerikos pietuose, vakarinėje krašto dalyje ir prie Atlanto krantų, bet žemesnė vidurinėse valstijose.

Metereologijos biuras numato, kad Didžiųjų Ežerų rytinėje pusėje iki Uolotų kalnų rugpjūčio mėn. rodos bus žymiai šaltesnis, negu paprastai šiuo metu.

Shrines Paliko Chicagoje 188 Milionus Dolerių

Masonų Schriners konvencijos metu Chicagoje, 100,000 tos organizacijos nariai ir jų šeimos, kaip apskaičiuojama, išleido viešbučiuose, krautuvėse ir restoranuose apie $188,000,000.

Tiek Kainuoja Šiuo Metu Važinėtis Automobiliu

The American Automobile Association tyrinėjimų specialistai apskaičiavo, kad vidutinio didumo automobiliu 1958 metais nuvažiuoti 10,000 mylių kaštuos $1,078. Tuos pinigus teks išmokėti už gazoliną, alyvą, apdraudą, mašinos remontą ir panašias išlaidas.

Indijoj lėktuvo nelaimėje žuvo 21 keleivis.

Viena ranka žegnoja, kita kryžiavoja.

Skolink Iš
STANDARD
užu
Žemesnį Nuošimtį
Taupyk Pas
STANDARD
Stipriausioji Chicagos Bendrovė
Turtas $60,000,000.00
Atsargos Fondas $5,700,000.00
CHARTERED and SUPERVISED by the
U. S. GOVERNMENT
Justin Mackiewich, prez.
DARBO VALANDOS: Kasdien, įskaitant šeštad. nuo 9 v. ryto iki 4 val. po pietų. Ketvirtadieniais nuo 9 val. ryto iki 8 val. vak. Trečiadieniais visai neatidaroma.
STANDARD FEDERAL SAVINGS
AND LOAN ASSOCIATION
OF CHICAGO
4192 ARCHER AVE., CHICAGO 32
PHONE: VIrginia 7-1141

PRADĖK TAUPYTI ŠIANDIEN, – TURĖSI RYTOJ!
Taigi pradėk taupyti šioje lietuviškoje įstaigoje.
BRIGHTON SAVINGS
Kiekvieno taupytojo indėliai yra apdrausti iki $10,000.00
Brighton Savings and Loan Ass'n
4071 Archer Avenue, West of California Ave.
CHARLES ZEKAS — Sekretorius
DARBO VALANDOS: Pirmadienį, antradienį, penktadienį ir šeštadienį nuo 9 val. ryto iki 4:30 po pietų. Ketvirtadienį nuo 9 ryto iki 8 val. vakaro. Trečiadieniais uždaryta visą dieną.
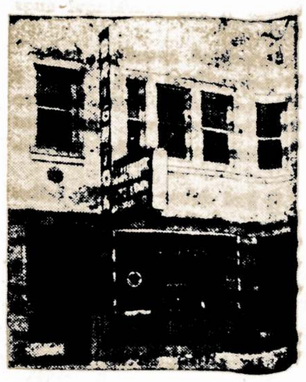

apie ivairius daLykus

Kaip Žemaičiai Supliekė Kryžiuočius Prie Varnių

1314 metais kryžiuočių ordeno viršininkas Glokas, surinkęs būrį kareivių, išsiuntė į Žemaičių kraštą. Pirmiausia pasirinko Varnius. Ties Taurage persikėlė per Jūros upę ir pakrūmiais traukė į Šilalę. Žemaičių visai neužkabindami, atėjo pas Lukšto ežerą. Nakčiai užėjus, vokiečiai apsistojo, susikūrė ugnį, išsivirė valgyti, pasistatė palapines ir sugulė.

Žemaičių nematydami, sargybas išstatė pakelėje, bet nuo krūmų nepastatė. Miegojo be baimės, it savo krašte. Bet drąsūs žemaičiai nemiegojo. Naktį susirinko jų keli šimtai, pasiėmė kirvius, iešmus ir išėjo vidurnaktį priešus pašventinti.

Buvo mėnesiena. Vieni žemaičiai krūmuose sulindę stebėjo, kurios palapinės yra gražiausios — puolė į jas, kirto ir piovė pačius vadus. Kiti, matydami šeriamus arklius, skubino prie jų — vadžias nupiovė, sėdo ir jojo tolyn. Treti grobstė brangius daiktus, palapinėse padėtus. Ketvirti susėdę į valtis, leidosi ligi ežero galo. Išlipę išgriovė tiltus ir perkasė gilius griovius keliose vietose skersai kelią, iš kurio negalėjo priešas išsisukti, nes visur buvo balos.

Pakilo klegesys vokiečių tarpe, vadai pašokę griebė ginklus, stojo į eiles, dar galvojo kautis, bet žemaičių nematė, nes šie jau buvo pasislėpę miškuose. Beregint sargyba pranešė, kad iš užpakalio jau žemaičiai puola. Persigandę kryžiuočiai, tarėsi ką daryti, kai esą apsupti. Nežiūrėjo nei užmuštų, skubo į Prūsus. Bet ir tas nesisekė, nes ir pakelėje rado didelį pasipriešinimą. Bebėgdami, neturėdami maisto, grobė iš žemaičių gyvulius, duoną, bet ir čia sutiko pasipriešininmą.

Grįžo tik keli kryžiuočiai ir viską papasakojo savo mistrui. Tas tiesiog juos pavadino mulkiais, įspėdamas, kad su žemaičiais nėra juokų ir kad jie moka kariauti ir nesibijo priešų.

Molėtų Miestelis Stovi Prie Gražaus Ežero

1387 metais Jogaila juos pavedė kartu su Labanoru ir Tauragnų pilimi ir valsčium Vilniaus vyskupams. Nei kalavininkų, nei kryžiuočių metraščiuose Molėtai neminimi. Nuo 16 šimtmečio iki 1914 metų Molėtai administraciniu atžvilgiu priklausė Vilniaus apskričiui ir vaivadijai.

Didžioji miesto gatvė tęsiasi per du kilometru prie gražaus Molėtų ežero ir išeinančio iš jo Siesarties upelio.

Molėtų miestas ir valsčius 18-me šimtmety buvo Pac-Pamarnackių nuosavybė, o 19-to šimt. Hutten - Čapskių. 20-tojo šimtmečio pradžio Molėtų dvaras perėjo Graužinių nuosavybėn ir išbuvo iki 1940 metų jų žinioje.

1866 metais Molėtų mieste buvo 140 namų ir 1,197 gyventojai. 1938 metais Molėtuose Lietuvos valdžia pastatė naujų rūmų įvairiom įstaigom ir pradinei mokyklai. Tuom pat sykiu buvo pagražintas ir patsai miestelis.

1569 m. liepos 1 d. sudaryta Liublino unijos sutartis. Tai buvo Lietuvos ir Lenkijos valstybių sąjunga, kuri tačiau lenkams buvo naudingesnė, negu lietuviams

B. Meilienė Prižiūrės Atvežtą iš Švedijos Serganti Berniuką

Worcester, Mass., gyvenanti registruota slaugė p-nia Brita Meilienė, 42 Penn Ave., dirbantį vietos Fairlawn ligoninėje ir mokanti švedų kalbą, atsiliepė į Bostono Peter Brent Brigham ligoninės kvietimą slaugyti iš Švedijos atvežta retą ligonį — 11 metų berniuką.

Tas berniukas, Niles Olov Wissell, iš Motolą vietovės, Švedijoje, buvo lėktuvu atgabentas į Bostoną, nes jis neturi nei vieno inksto ir tikimasi, kad Amerikos gydytojai galės jam svetimą inkstą įskiepyti. Berniukas buvo gimęs tik su vienu inkstu, kuris prieš pora mėnesių tapo pažeistas ir turėjo būti iš kūno pašalintas.

Berniukas tekalba tik švediškai ir ligoninė susirūpino jam parūpinti atatinkamas slauges.

P-nia B. Meilienė, pabėgusi iš Lietuvos nuo bolševikų tam tikrą laiką gyveno Švedijoje ir išmoko švedų kalbą.

Jos vyras dabar turi Worcesteryje fotografavimo studiją.

Mirė M. Meldažienė Sulaukusi 100 Metų

Ji Buvo Gimusi 1858 Metais Lietuvoje

Kenosha, Wis. — Marija Dagelytė Meldažienė (Meldes), gimusi 1858 m. sausio 10 d. Lietuvoje ir nuo 1890 m. pastoviai gyvenusi Kenosha, Wis., mirė savo sūnaus Prano namuose, 2222 — 53rd St. Velionės vyras Tamošius Meldažis mirė 1926 m. balandžio 3 d.

Šių metų sausio mėn. M. Meldažienė buvo paminėjusi savo gyvenimo šimtmetį. Apie įvykį plačiai paminėjo vietos amerikiečių spauda ir į iškilmes buvo suvažiavę jos vaikai, anūkai ir giminės.

Mirusios liūdi sūnūs Pranas, Kenosha, Wis. ir Juozas, Palo Alto, Calif., dukterys Mrs. Walter Shatkus, Berwyn, Ill., Mrs. Margaret Kalvaitis ir jos vyras Anthony ir Mrs. Arthur Straw, Flint, Mich. Velionė paliko 8 anūkus ir tris proanūkus.

Pastaruoju metu velionė ilgesnį laiką sirguliavo ir gyveno pas sūnų Praną.

DETROIT ŽINIOS

Šv. Antano Parapijos Choras

Šv. Antano parapijos choras jau kelinti metai yra vadovaujamas uolaus muziko A. Mateikos. Šis choras maloniai nuteikia visuomenę, minint Vasario 16-ją ir kitas šventes bei pramogas. Šiais metais, minint baisiojo Birželio trėmimus, itin, gerą įspūdį padarė minėjime dalyvavusiems, be lietuvių, dar latviams, estams ir kitiems.

Atostogauja

Dr. Bronius Baleliūnas leidžia savo dviejų savaičių atostogas artimose vasarvietėse.

Gabus Tautietis

Antanas Keselys dirba dažymo ir dekoravimo darbus vienoj amerikiečių bendrovėj statant naujus namus. Neseniai bendrovė už gražiai atliktus darbus, dalyvaujant visiems darbininkams jam įteikė vertingą dovaną. — V. S.

Paminės Vardines

Ši šeštadienį — liepos 26 d. Ona Gavalis, 2203 3th St. paminės savo vardines. Turi didelį namą, daugiau, kaip 20 kambarių ir visi išnuomoti. Verčiasi neblogai. Gimusi yra Amerikoje. ir dalyvauja vietinėje veikloje.

Lietuvių Kultūros Klubas Minės Savo Veiklos Penkmetį

Detroit, Mich. — 1953 metais kilo sumanymas sudaryti organizaciją, kuri galėtų atstovauti lietuvius Detroito tarptautiniam institute. Šio sumanymo žymiausi puoselėtojai buvo, Amerikoje gimę ir augę lietuviai: Mrs. Rose Bilaitis, Mrs. Catherine Stokus ir Antanas Stokus, kurie beveik vieni keletą metų uoliai atstovavo lietuvius ir mūsų tautinę kultūrą šiame institute.

Jau penki metai, kaip gražiai veikia jų rūpesčiu įsteigtas Lietuvių Kultūros Klubas, kuris ugdo tautinę kultūrą ir ją atstovauja tarptautiniame institute ir kituose Detroito miesto visuomeniniuose bei kultūriniuose sambūriuose.

Penkių metų bėgyje klubo pirmininkais buvo: Mrs. E. Gurskytė-Paužienė, Mrs. Catherine Stokus ir Mrs. Rose Bilaitis.

Per tą laiką buvo surengta nemažai paskaitų, koncertų, parodėlių ir kiekvienais metais aktingai dalyvauta tarptautinio instituto rengiamose tautų mūgėse. Penkmečiui paminėti yra išrinkta komisija.

Brazilai Futbolistai Sukėlė Entuziazmą

Brazilijos futbolo komandos žaidėjai, laimėję pasaulio čempionatą, šimtatūkstantinės minios buvo entuziastingai sutikti Rio de Janeiro aerodrome.

Jų keleivinį lėktuvą pasitiko ir į aerodromą atlydėjo 19 kariškų lėktuvų.

Šelpia Neatsilikdami

Jungtinės Amerikos Valstybės ir Sovietų Sąjunga teikia Ceilonui beveik lygiavertę paramą.

Apie tai Ceilono parlamentui pranešė ministeris pirmininkas Bandaranaike.

Pirmasis lietuvių dūdų orkestras Amerikoje susiorganizavo 1885 metais, Shenandoah, Pa. prie šv. Juozapo Blaivininkų Pašalpinės Draugijos, pasivadinęs "First Lithuanian Band".

Svečių iš Visur Dalyvavo Šioj Sandaros Seiminėje Puotoje

Pasiliko Daug Malonių Įspudžių Bei Prisiminimų...

Liepos 18-tą, t. y. pereitą penktadienį, jau apie devintą v. ryte rinkosi atstovai, delegatai ir svečiai į Sherman viešbutį. Gi apie 11-tą užšipildė Emerald kambary, kuris buvo paįvairintas Tėvynės Mylėtojų Draugijos parodėle, svečiais ir viešniomis iš toliau ir vietinių chicagiečių.

Įdomu ir malonu buvo pasiklausyti kalbų apie Sandaros bendrą veiklą. Sandaros redaktoriui M. Vaidylai atidarius programą, panelė Anita Navickaitė sugiedojo himnus. Kalbėjo: Gegužis, Sidzikauskas, Dr. Vinikas, Dargis, konsulas Dr. Daužvardis, Chaplikas, Dr. Zimontas ir K. Katkevičienė.

Taipgi ir man teko proga pasakyti keletą žodžių ir pasveikinti svečius, kurie čia su pasišventimu atvyko pas mus palikdami savo kasdieninius reikalus bei pareigas. Jauku buvo matyti, taipgi, pažįstamus chicagiečių veidus.

Tikimės, jog mes neapvylėme svečių. Laukdamos jų, šiam svarbiam Sandaros sąjūdyje, susitvėrėme "Svečių priėmimo komitetą" iš šių chicagiečių:

Irene Balzekas
Bronė Brijūnas
Dr. Milda Budrys
Mary Bulaw
Eleonor Evans
Aldona Guest
Josephine Gulbinienė
Ona Jagiella
Helen Kal
K. Katkevičienė
Anna Kassautoki
Della Kuraitis
Theodora Kuzas
Victoria Mackievich
Adelė Mikšis
Josephine Pakel
Ona Saldukas
Ann Sliteris
Nel Shukis
Ona Shulmistras.
Ksavera Zizas.

Kaip 12 val. pakvietėm visus svečius ir viešnias užkandžiams, kurių atsivežėm iš namų. Porą valandų tęsėsi vaišės ir platesnis susipažinimas.

Gi antrą val. pp. vėl — sesija:

Sekančią dieną, t. y. šeštadienį, atvyko daugiau svečių ir judėjimas tęsėsi iki vėlesnio popiečio.

Štai ir sekmadienį!... Lietuvių sujudimas — skubėjimas į Midland viešbutį, kur įvyko Sandaros seiminis banketas.

Gausiai užsipildė svetainė mielais tautiečiais.r Turbūt ir pati Sandara nesitikėjo tiek daug svečių šiame vasaros sezone.

Rugonių nesigirdi, nes Sandaros vaišėse visados perteklius lietuviškų vaišių, draugiškų susitikimų... Čia buvo malonu pamatyti gerbiamą Lietuvos atstovą Washingtone, Juozą Kajecką. Tik labai apgailėtina, jog garsiakalbis gerai neveikė, vargu buvo girdėti jo kalbą.

P-nui Justinui Mackevičiui gabiai pirmininkaujant, buvo perstatyta visa eilė garbės svečių: Mykolas Narvidas, adv. C. P. Kal, ALT. Sandaros pirmininkas Stasys Gegužis, SLA. prezidentas Povilas Dargis, SLA. sekretorius Dr. M. J. Vinikas, Augustas Saldukas, teisėjas J. T. Žuris, inž. Antanas J. Rudis, Juozas Gribauskas, teisėjas Al. F. Wells, Julius Kuzas, Matas Zizas, Al. Chaplikas, ir kiti.

Lietuvių Chamber of Commerce pirmininkas Stanley Balzekas pasveikino delegatus ir vietinius, palinkėdamas jiems smagiai praleisti laiką Chicagoje. Trumpus žodžius tarė Lietuvos konsulas Dr. P. Daužvardis, ALT. Sandaros pirmininkas St. Gegužis, miesto majoro atstovas M. Finley ir kiti.

Gaila tik, kad garsiakalbio pakrikimas sutrukdė atydesnį tų kalbų išklausimą. Be to į šį banketą atsiliepė ir seiminė svečių nuotaika, kai vieni kitų ilgiau nematę užvedė pašnekesnius, kuriuos nelengva sustabdyti.

Koncertiniame programe puikiai sudainavo viešnia iš Miami, Fla. Anita Navickaitė ir operos solistas Stasys Citvaras. Gražiai pašoko ir jūrų skautų šokėjų grupė, vadovaujama Gražinos Gudaitytės.

Šokiams iki vėlumos grojo Jurgio Akelio orkestras.

Kadangi Sandaros šeima nuolat didėja, tai ateityje tokiems banketams jau reiktų jieškoti dar didesnės "Ballroom".

Ačiū visiems atsilankiusiems į šią puotą, ačiū gelbėjusiems ją surengti ir dirbusiems puotos metu. Valio Sandara! Valia Priėmimo Komitetas!

Iki malonaus pasimatymo Sandaros svečiai ir viešnios!

Theodora Kuzas.

Boris Beverage Co
JUOZAS ARLAUSKAS, Sa
Pristatom Toniką ir visokios rūšies alų baliam, vestuvėm ir visokiom kitom pramogom namus ir sales.
Visais Reikalais kreipkitės:
Boris Beverage Co.
220 E. Street
SO BOSTON, MASS.

GUŽAUSKŲ
Beverly Hills Gėlinyc
Gražiausios gėlės del vestu bankietų, laidotuvėms ir ki kitų visokių papuošimų
2443 WEST 63RD STREE
Telef. PR. 8-0833 ir PR. 8-0834
Antanas ir Aldona Gužauskai Sav.

CHICAGOS ŠVARIAUSIAS IR MODERNIŠKIAUSIAS DARŽAS —
BUČO DARŽAS
WILLOW WEST INN AND PICNIC GROVE
Atdaras Kiekvieną Diena
Per Ištisus Metus
82nd and Willow Springs Rd
WILLOW SPRINGS, ILL

FLORIDA - FLORIDA
Atvažiavę į Floridą, sustokite
NEPTŪNO VILLOJE,
pas p-nus Šeštokus
666 — 76th Avenue.
Jie jums patars kur geriau i apsistoti arba apsigyventi
St. Petersburg Beach, Fla
Tel. 21-8204

LIETUVIŲ TAUPYMO IR SKOLINIMO
Bendrovių Lygos Nariai
FEDERAL SAVINGS AND LOAN INSURANCE CORPORATION — SAFETY OF YOUR SAVINGS INSURED UP TO $10,000
Kiekvieno Taupymai Apdrausti
Iki $10,000.00 ir Paskolos Ant Namų
Duodamos Lengvomis Sąlygomis.

CHICAGO SAVINGS & LOAN ASS'N
6245 South Western Ave. Chicago 36, Ill.
GRovehill 6-7575

CONTINENTAL SAVINGS & LOAN ASS'N
4559 South Paulina Street Chicago 9, Ill.
YArds 7-0145

CRANE SAVINGS & LOAN ASS'N
2555 West 47th Street Chicago 32, Ill.
LAfayette 3-1083

DISTRICT SAVINGS & LOAN ASS'N
3430 South Halsted Street Chicago 8, Ill.
CLiffside 4-0104

MIDLAND SAVINGS & LOAN ASS'N
4038 Archer Avenue Chicago 32, Ill.
LAfayette 3-6719

ST. ANTHONY SAVINGS & LOAN ASS'N
1447 South 49th Court Cicero 50, Illinois
Tel.: TOwnhall 3-8131 ir 8132

UNIVERSAL SAVINGS & LOAN ASS'N
1800 South Halsted Street Chicago 8, Ill.
HAymarket 1-2028

DISTRICT SAVINGS BENDROVĖ PADEDA IŠVYSTYTI APYLINKĘ

Šia apyskaitos patiekimo proga, norime pranešti apie District Savings bendrovės padarytą pažangą ir nuveiktus darbus.

Kaip matosi iš čia atspausdintos pusmetinės apyskaitos, District bendrovės turtas šiuo metu siekia 17 milijonų dolerių. Tai yra beveik dvigubas paaugėjimas per 5 metus, nuo mūsų naujojo namo atidarymo — pats geriausias įrodymas taupytojų pasitikėjimo District Savings bendrove.

•

Senų gyvenamųjų rajonų atgaivinimo vajus davė gerų vaisių. Prikalbinus namų statytojus imtis modernių namų statybos ant tuščių sklypų, apsistojo gyventojų kėlimasis į kitas apylinkes. Ilgametės District Savings paskolos padarė tuos jaukius naujus namus lengvai įperkamais visiems. Daugelis šeimų tuo būdu įsigijo nuosavus namus mėgiamoje kolonijoje, arti centro, mokyklų, bažnyčių ir krautuvių. Mūsų bendrovė ir toliau vadovauja to projekto vykdymui.

•

Antroji svarbi sritis — senesniųjų namų remontas. District Savings padarė daug paskolų namų pataisymui ir modernizavimui. Atremontuotieji namai savo modernia išvaizda ir naujais patogumais dabar prilygsta prie naujųjų ir papuošia visą kaimynystę.

•

Faktas, jog mūsų bendrovė viršija kitas aplinkines finansines įstaigas šiose paskolų sritysę, liudija nuolatinį rūpinimąsi mūsų kaimynų gerbuviu. Ar tai dividendų našume už taupmenas ir jų apdraustą globojimą, ar apylinkės tobulinime, District Savings visuomet paima vadovaujančią rolę.

•

Bendrovės steigėjų tikslas—aptarnauti apylinkės taupytojus ir namų pirkėjus — tuo būdu atsiekiamas, tačiau tokiu plačiu mastu, apie kokį prieš 61 metus nė vienas steigėjų nė nesvajojo.

JOSEPH M. MOZERIS
Sekretorius.

Statement of Condition
June 30, 1958

ASSETS

First Mortgage Loans on Real Estate	$13,459,796.77
Home Improvement Loans	158,088.89
Purchased Real Estate Contracts	16,320.30
Share Loans	8,175.00
Federal Home Loan Bank Stock	202,000.00
U. S. Government Securities	1,698,471.58
Other Investments	20,000.00
Cash on Hand and in Banks	996,240.26
Office Building les Depreciation	174,415.68
Furniture and Equipment les Depreciation	43,195.18
Other Assets	8,957.02
TOTAL ASSETS	$16,785,660.68

LIABILITIES

Members' Share Accounts	$14,998,673.59
Loans in Process	693,444.01
Escrow Advances for Taxes and Insurance	14,655.10
Accounts Payable	8,355.99
Deferred Credits	21,911.03
SPECIFIC RESERVES:	
Uncollected Interest	2,239.71
Other Assets	49.40
General Reserves and Surplus	1,046,331.85
TOTAL LIABILITIES	$16,785,660.68

FEDERAL SAVINGS AND LOAN INSURANCE CORPORATION — SAFETY OF YOUR SAVINGS INSURED UP TO $10,000

EACH ACCOUNT INSURED SAFE.

DISTRICT SAVINGS
AND LOAN ASSOCIATION
3430 S. Halsted St. • Chicago 8 • CLiffside 4-0104

Marinų Išlipimas Libane Užkirto Kelią Sovietų Intrygom Arabų Kraštuose

Europos Skysto Kuro Klausimas po Perversmo Irake

Rašo P. DAILIDĖ

Nekyla jokių abejojimų del to, kad perversmas Irake labiau išjudino Vakarus, negu visi kiti įvykiai Artutiniuose Rytuose. Nes Irakas pirmiausiai sudarė labai svarbią grandį Bagdado pakto junginyje. Kai Naserio vadovajami arabų kraštai yra nusistatę prieš Bagdado paktą, Irakas dabar bus iš to pakto išjungtas. Tai skaudus smūgis Vakarų politikai Artutiniuose Rytuose.

Bet greta pakto likimo Vakarams kyla bene dar sunkesnis klausimas del Irako žibalo. Iš visų arabų kraštų Vakarų Europa daugiausiai žibalo gaudavo ligi šiol iš Irako. Jeigu po perversmo Irake tas šaltinis skystam Vakarų Europos kurui užtrūktų, būtų labai sunku tą spragą užpildyti. Nasseris ir Chruščevas tai gerai žino. Delto slaptai paruošę ir įvykdę perversmą Irake, jie dabar tikisi priversti Vakarus prie naujų nusileidimų Artutiniuose Rytuose.

Anglai ir Prancūzai jau prieš du metus pramatė tą pavojų, kurs gali kilti Vakarų Europai iš Maskvos puoselėjimo panarabizmo ir Nasserio ambicijų. Jie jau 1956 m. rudenį siekė Naserio nusikratyti. Bet tuomet Amerika pastojo jiems kelią ir drauge su Sovietų Sąjunga privertė pasiųstas prieš Egiptą karo pajėgas atšaukti. Dabar jau ir Washingtonas įsitikino, kad raudonasias užmačias be karo pajėgų nepavyks Artutiniuose Rytuose sustabdyti, ir pasiuntė marinus į Libaną.

Bet tas pasiuntimas įvyko labai pavėluotai. Visokių atveju jau po perversmo Irake. Jeigu dabar Vakarų sąjungininkai mėgintų ginklu atstatyti nuversta Irake valdžią, tai įsitvirtinę valdžioje Naserio šalininkai šauktųsi Maskvos pagelbos, ir be stambesnių karo veiksmų neapsieitų. O to niekas nenori.

Perversmui Irake Likviduoti Vakarai Dabar Turi Tik Vieną Kelią

Per perversmą Irake buvo užmuštas Irako karalius Feisalas II. Tas karalius buvo galva neseniai sudarytos Jordano ir Irako valstybių federacijos. Po jo žuvimo tos galvos teisės perėjo Jordano karaliui Husseinui. Husseinas yra įsitikinęs priešininkas Nasserio ambicijų ir planų apjungti visus arabus po savo valdžia ir, gautomis iš Jordano žiniomis, rengiasi žygiui prieš Irako sukilėlius.

Teisiškai tas jo žygis būtų visai pagrįstas. Bet jo turima kariuomenė yra neperdidžiausia, o ir toje kariuomenėje yra Nasserio šalininkų. Antra vertus, Nasseris ir už jo stovinti Maskva Husseino įsikišimo atveju suteiktų Irako perversmininkams visokiariopą pagelbą.

Taigi be paramos iš Vakarų pusės Husseinas vis tiek nepajėgtų su perversmu Ira susidojėgtų su perversmu Irake susidoroti. Jo žygis į Iraką vis tiek išsišakotų į stambesnius karo veiksmus, kuriuose iš perversmininkų pusės dalyvautų Maskva ir į ją palinkę arabų kraštai, o iš Husseino pusės — Amerika, Anglija ir Prancūzija. Ir tokių karo veiksmų, nors ir labiau pagrįstų teisiškai iš Vakarų pusės, nenorima susilaukti.

Delto Viltys Vėl Dedamos Į Diplomatinį Ginčo Likvidavimą

Maskva užklupo marinų išlaipinimas Libane visai nelaukiamai. Ji siekia kaip nors išlošti laiko. Delto ji Vakarams ir sako: — Juk jums rūpi Irake daugiausiai žibalas. To žibalo versmes į jūsų tankus perversmininkai nesustabdė ir nesustabdys. Tai nėra pagrindo visam tam triukšmui....

Atrodo, kad ši meškerė jau priviliojo gana stambią žuvį. Visokiu atveju yra pasirodžiusios žinios, kad Vakarai esą pasirengę net pripažinti perversmininkų valdžią Irake, jeigu tik tie perversmininkai pasižadės laikytis senosios Irako valdžios įsipareigojimų žibalo reikalais. Apie Bagdado paktą tuo tarpu neminima.

Iš to galima spręsti, kad dar iš didelio debesio gali būti labai mažas lietus, ir kad nežiūrint ryškios provokacijos iš rau donųjų pusės, viskas gali baigtis tik demonstracijomis. Bet jeigu Vakarai dabar į tokius susitarimus su Irako perversmininkais sueitų, jie gali būti tikri, kad po tam tikro laiko, reikalingo Maskvos pasirengimams, jie neteks ne tik Irako žibalo, bet ir paskutinių pozicijų Artutiniuose Rytuose. Tokia yra kovos su bolševizmu logika.

Šį Vertingą Rinkinį Jam Sekės Išsaugoti Ir Sibiro Vergijoje

Ne tik JAV-ėse ir kituose laisvuose pasaulio kraštuose gyvenantieji lietuviai susidomėję "Lietuvos Žemių Aprašymo" paruošimu bei išleidimu, bet tam tikros žinios ateina ir iš okupuotos Lietuvos. Jau keletas asmenų leidinio redaktoriui yra atsiuntę laiškus su atatinkama medžiaga apie Lietuvos gyvenamasias vietoves. Paskutinėmis dienomis šį darbą parėmė vienas nesenai iš Sibiro sugrįžęs lietuvis istorikas.

Kai jis savo laiku buvo deportuojamas iš Lietuvos į Sibirą, į savo kelionės maišelį šis mokslininkas įsidėjo ir gražų Lietuvos Didžiosios Kunigaikštijos monetų rinkinį. Kai deportacijų metu žuvo jo turtinga biblioteka ir vertingi lituanistiniai rinkiniai, minėtas monetų rinkinys buvo išsaugotas ir atgal grąžintas į Lietuvą.

Pasilieka Ištikimi Gimtajam Kraštui

Lietuvos gyventojai yra labai ištroškę lietuviškų savojo krašto vaizdų, nes iki šiol jiems buvo brukama į rankas tik maskoliškųjų stabų paveikslai.

Už tai kai buvo išleisti lietuviškieji atvirukai "Lietuvos architektūros paminklų" vardu, per 2—3 dienas buvę tiesiog išgrobstyti iš knygynų.

Suomijos Komunistai Darosi Atkaklesni

Suomijos komunistų partija, neseniai įvykusiuose rinkimuose laimėjusi parlamente net 50 vietų, reikalauja, kad jos atstovai būtų įtraukti į vyriausybę. Siūlomos sudėties koaliciniame ministerių kabinete, be komunistų, turėtų dalyvauti socialdemokratai ir agrarai.

Ištisą dešimtmetį komunistai Suomijos vyriausybėje neturėjo jokio reprezentanto, bet šiuo metu, kai jų partija surinko daugiausiai balsų, negu bet kuri kita suomių partija, komunistų dalyvavimas vyriausybėje yra, atrodo, neišvengiamas dalykas.

Puse Amerikoje pagaminamos veršienos ir avienos suvalgo JAV-ių šiaurės-rytinių valstijų gyventojai.

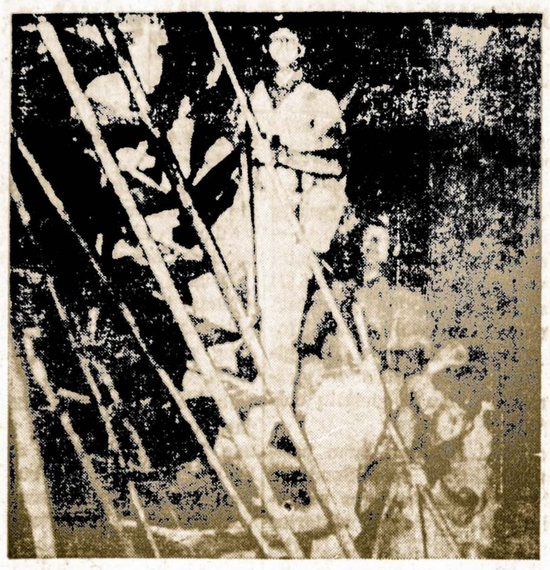

Kipro saloje anglų parašiutininkai lipa į lėktuvą, kuriuo jie buvo nugabenti į Jordaną. Pranešama, kad anglai Jordane išlaipdino 10,000 karių.

Mandagumo Taisyklė

Vedybinei "shower party" kvietimai siunčiami tik jaunosios artimoms draugėms ir tik labai gerai pažįstamoms merginoms.

Sutikusios mergvakaryje dalyvauti būtinai atneša dovaną. Tačiau yra įprasta, kad ir nedalyvaujančios, bet kvietimą gavusios, atsiunčia kokią dovanėlę.

Kvietimas į vestuvių iškilmes neįpareigoja įteikti jaunajai dovaną, bet yra mandagu pasiųsti ar asmeniškai įteikti kokį nors prisiminimui daiktelį.

Popieris iš Lietuvos Rieda į Rusiją

"Tiesos" Nr. 124 yra idėtas Lietuvoj gaminamo popieriaus siuntų paveikslas su tokiu prierašu:

"Dešimtys vagonų, pakrautų įvairiomis popieriaus rūšimis, kiekvieną savaitę iš Kauno... išsiunčiama į plačiąją Tarybų Sąjungą. Vagonai su popieriumi rieda į... Minską, Kijevą, Simferopolį, Lvovą, Charkovą, Kišianovą, Almatą, Leningradą, Maskvą ... į Pakistano sistinę Karaši".

Taip, Lietuvoje gaminamas visais atžvilgiais tinkamas popierius, ant kurio spausdinama net pati TSRS enciklopedija. Bet ką už jį gauna Lietuva iš plačiosios "Tėvynės", "Tiesa" nemini. Paminėsime tad mes: 'Tuščius vagonus tam pačiam popieriui ir kitiems Lietuvos turtams' išgabenti, 'pilitgramatos',' daugelį maskoliškų agitatorių ir kitokio šlamšto.

Žmogus, kuris tėvų išaugintas, niekad nežinos, ką reiškia našlaičio gyvenimas.

Lošimo kortos buvo jau vartojamos Venecijoje 1125 metais.

Vaisių Derlius Šiais Metais Bus Geras

Sodininkystės specialistai pranešė, kad visoje Amerikoje šį rudenį ir žiemą numatomas geras vaisinių medžių derlius. Dėl palankaus oro tenka tikėtis ir aukštos vaisių kokybės.

Kuo Ilgiau Derasi, Tuo Daugiau Kliūčių

Automobilių gamybos darbininkų unija veda tolimesnes derybas su General Motors, Fordo ir Chryslerio kompanijomis. Bet abi besiderančios pusės turi jau žymiai daugiau nesutarimų, negu tai buvo kovo 25 d., kai derybos prasidėjo.

Unija deda pastangas išlaikyti žmones prie dabartinio darbo, kol nebus pradėta 1959 metų modelių gamyba.

Be galo nebus galo.

Įsidėkite į Savo Namus Lincoln Storm Windows

Juos Gaminame Nuosavoje Dirbtuvėje

JUOZAS SPAITIS

3261 S. Halsted St.
Telef. Victory 2-6469

Pašaukite Dėl Informacijų Ir Apkainavimo.

Atspėkite Mįsles

1. Augęs miške, gimęs miške, išėjo ant lauko — sukasi?
2. Du vilku pilku, abudu piaunas, o balti kraujai bėga?
3. Pasakyk teisybę, kad turi grožybę?
4. Sena bobutė su kailiniukais, po statiniukais lindo?
5. Šmugždi paukštytė po statinėlius landžioja?
6. Strumbas bumbas, jau čia ragas, tame rage saulė teka?
7. Ožys treigys, ragų glėbys?
8. Siauriutė buriutė, bebėgdama priėda?
9. Kurie keliu joja, tie sausi, kurie pastogėj stovi, tie šlapi?
10. Skiun, avele, bebėgdama priėsi?

ATSAKYMAI: 1. Malūnas, 2. Girnos, 3. Veidrodis, 4. Skėtis, 5. Šaudyklė (audžiant), 6. Mestuvų skylė, 7. Ratelis, 8. Špūlė, 9. Verpėjos pirštai, 10. Verpėja ir verpstis.

Jei būtų ir kilniausios mintys, bet jei jos negali būti įgyvendintos, liktų bevertėmis.

ATOSTOGOS

Tampa, Floridoje

Pas Chicagos Bill'ą
CENTRAS F. W. C. L. A. C. C.
LIETUVIŲ KLUBO
Pilnai Įrengti Patogūs Namelia
Su valgiu arba patys galite pasigaminti
Dėl Rezervacijų Rašykite

Midway Cabins

Rt. 2. Box 727
Tampa, Florida
Tel. Tampa 310-664

Savininkai
VINCAS ir ONA POPELS

Pasisekęs Žuvavimas

Ištraukęs užmestą tinklą, Tracy City, Tenn. žvejys tikrai apsidžiaugė nelauktu laimikiu. Be daugelio žuvų, tinkle buvo dar maišelis su $685.

Popieriniai pinigai vandeny puikiai išsilaikė ir žvejys nesigaili tinklą užmetęs.

Ypatinga Privilegija

Senmergė: — Aš negaliu suprasti kodėl toks stiprus vyras, kaip jūs turi elgetauti.

Padauža: — Brangioji poniute, tai yra vienintėlė profesija, kiek aš žinau, kurioje prakilnus vyras gali atsikreipti į gražiausią moteriškę, be pažinties formalumų.

Parūpinu Apdraudą Įvairios Rūšies

Apraudžiam Namus, Automobilius, Langus, Baldus ir kitokius dalykus.

JUOZAS SPAITIS

3261 S. Halsted St.
Tel. VIctory 2-6469

Neišvengė Likimo

Edmon Bunch, 23 metų angliakasys, buvo sužeistas Oliver Springs, Tenn. kasyklose, kai jį užgriuvo anglys.

Keletą savaičių pasigydęs, jis sugrįžo į darbą toje pačioje kasykloje ir buvo užmuštas, kai jį vėl užgriuvo naujas anglių slinkimas.

Pirmutinis lietuvių kalba dramos veikalas Amerikoje išėjo 1887 metais. Buvo Jono Šliūpo (tada dar buvo medicinos studentas) penkių aktų scenos veikalas "Politiszka Tragedija", parašytas pagal Karolo Gutztkowo veikalą.

Apdrauda-Paskolos REAL ESTATE

Norėdami apdrausti savo nuosavybes ar gauti paskolos ar pataisyme savo namo, kreipkitės į mano ofisą.

Esu pasirengęs visiems tinkamai patarnauti.

August Saldukas

4038 Archer Ave.
Phone LAfayette 3-6719

STANKUS
Construction Company

Atliekame planavimo ir statybos darbus gyvenamųjų ir prekybos pastatų. Jūsų pasirinkimui turime virš 300 standartinių projektų.

Ofiso ir namų telefonas.
PRospect 8-2013
7403 So. Western Ave.
Chicago 36, Ill.

LIETUVIŲ AUDITORIJA

LIETUVIŲ AUDITORIJA

3133—37 So. Halsted Str. Telef. VI-2-6172

POKYLIAMS
KONCERTAMS
VESTUVEMS

4 Salės

Moderniškai įrengtos VIRTUVES
(su maistu ar be maisto)
išnuomojamos neaukštomis kainomis.

Jūsų patogumui čia pat

BARAS

Jaukus putojančių taurių pavėsis ir žavi muzika.

ŽYMIOJI METŲ KNYGA

Per Jūsų rankas gal daug knygų šiemet praeis, bet District Savings knygelė su Jūsų sąskaitomis yra ta, kuri teikia daugiausia ir patvariausio pasitenkinimo.

Skaitykite jaudinančią pasaką District Savings sąskaitų knygoje. Jos lapai pasakoja, kaip Jūsų santaupos auga Jums ir Jūsų artimiesiems apsaugoti. Joje matysite užrašus, kaip žingsnis-po-žingsnio einate prie užsibrėžtojo tikslo.

Ir atminkite, Jūsų sąskaitų knygelė parodo, kaip District geri dividendai kasmet du kartu prideda pinigų Jūsų sąskaitai.

DISTRICT SAVINGS
and LOAN ASSOCIATION

3430 South Halsted Street
Phone: Cliffside 4-0104
JOSEPH M. MOZERIS, Secretary

Serving Chicagoland Since 1897

Lietuvių Tautosaka

Žmonių Pasakojimai Apie Nugrimzdusią Pilį

Kartą vargšas žmogelis visai pristigęs maisto ir ėjęs pas gailestingus giminaičius pašalpos prašyti Kelyje sutemę. Reikėję eiti pro pilį. Tik kur buvus, kur nebuvus, maža mergaitė bestovinti. Prašo tą vargšą pasigailėti, nes ji visai nusilpusi esanti, ligota, o niekas jos nepasigailįs. Truputį su juo paėjusi, ji verkdama susmukusi ant žemės. Vyras pasigailėjo, paėmė ją ant rankų, bet pasijuto jau paklydęs. Tuo tarpu pamatė ant kalno daug žiburių ir lipo su mergaite tenai. Belipant jo krepšelis su valgymu išsprūdo iš rankų ir nudardėjo žemėn pakalniui. Dabar tamsią naktį jis nesitikėjo krepšelį berasti, todel tarė mergaitei:

"Mergaitę, dar niekados tokios nelaimės neturėjau. Jei ir namie, kai tave parsinešiu, taip bus, tai dvigubą vargą turėsiu". Mergaitė prašė: "Tik užnešk mane ant kalno, gal pilyje gausime nakvynę". Jau kuone iš paskutinių jėgų ligi pilies atkvėpavęs mergaitę ant žemės paleido. Ši iš kišenėlės raktą ištraukusi pilies vartus atrakino ir savo išgelbėtoją, kurs ją ant kalno užtempė, už rankos paėmusi vedėsi į pilį. Įėjo į didžiausią salę. Čia viskas aplinkui šilkais ir auksu tviskėjo. Namų šeimininkė jį mielai pasveikino, o jis visus savo vargus nusipasakojęs, gerą nakvynę gavo. Ryto metų jau ir jo pamestasis krepšelis šalia stovėjo.

Jam labai rūpėjo kuo veikiausiai grįžti pas savo badaujnačia šeimyna, todel po pusryčių meiliai ligi vartų palydėtas jis ir iškeliavo. Jo susitikti išbėlinksma ir sveika pati su vaikeliais ir tuoj pasigyrė brangios viešnios susilaukę, kuri juos visa kuo aprūpinusi. Jis vos į trioba įžengęs tuoj pažino viešnia — tatai buvo vakarykštė mergaitė. Ji tarė:

"Tu mane vakar labai meilingai priėmiai į savo namus ir žadėjai laikyti.. Dabar tau atsidėkodama tavo namus visa kuo aprūpinau. Jei kada vėl tai prireiktų mano pagalbos, pribūsiu. "Taip ji meilingai atsisveikinusi į savo rūmus grįžo, o jo krepšelis ir kišenės rados pilnos auksinių pinigų. Maisto irgi buvo pilnas sandėlis.

Su laiku ir ši pilis prakeikta nugrimzdo. Saulėtekyje ir mienasienoj dažnai matydavo ant kalno moteriškes aukso plaukus gražiai bešukuojant, jo meiliai pašokdavo.

Kartą vienas medžiotojas, pašautą stirną besivydamas, ant to piliakalnio viršaus užsivijo ir pamatė anapus daubelės dvi mergaites neapsakomo gražumo. Jos meilingai jį prisivadinusios, tarė: "Tu kaip tik laiku atėjai: gali ir mudvi ir pilį išgelbėti. Jei kantrybės turi, tai su mumis"... Įėjo į didelę seklyčią. Viduryje stalas stovi, ant to stalo sidabrinė skrynia su painiu užraktu, o užrakte aukso raktas kyšo. Ant skrynios lyg auksinis gaidys tupi. Mergaitės klausia medžiotoją: "Kuri tau mylimesnė esame?" — "Man vis tiek pat, kuri," — atsakė jis. Jiedvi rarė: "Taigi tris kartus tą raktą apsuk, pirm negu tas gaidys pragys"... Jis manėsi tuoj atrakinsiąs: džiaugdamos už rakto tvėrė, bet tas baisiai karštas buvo. Be to, kažin kas baisiai plėšė atgal. Visai nuilsęs raktą viena ranka apsuko. Jam visas jėgas sukaupus, su įnirtimu raktą besukant, gaidys pasiplasnojo ir tris kartus sugiedojo, o raktas vėl atgal atšoko.

Piktas už savo per aukštą džiaugsmą medžiotojas slinpino namo, o mergaitės jam tarė: "Tikrai skirtajam skrynia kuome pati būtų atsirakinusi ir būtų tekę visi joje paslėptieji turtai ir viena mudvieju."

Bičiuliškai Atsilygino

Antanas, norėdamas iškrėsti savo bičiuliui Petrui šposą, išsiuntė anam be pašto ženklo laišką, kuriame parašė:

"Brangus Petrai! Esu sveikas. Tikiuosi, kad ir tu džiaugiesi puikia sveikata.

— Tavo Antanas.'

Petras nutarė atsilyginti. Jis surado sunkoką akmenį, įdėjo jį į medinę dežutę, gražiai aprišo ir išsiuntė Antano adresu — C.O.D., t. y. gavėjui persiuntima apmokant.

Koks buvo Antano nustebimas, kai jis atidarė sunkią dežutę, pamatė, kas joje yra ir perskaitė čia pat įdėtą laiškelį:

"Brangiausias Bičiuli Antanai! Akmuo man nukrito nuo širdies, kai iš tavo laiškelio sužinojau, jog esi visiškai sveikas. Tą akmenį siunčiu, kaip mano pergyvenimo įrodymą. Esu taip bet labai sveikas. — Tavo Petras".

Nemenkas Apetitas

Veronos mieste, Italijoje, įvyko valgymo rungtynės, kurias laimėjo tulas W. Emilio, 44 metų vyras. Jis suvalgė: dvidešimts lėkščių sriubos, 2 porcijas dešros, po tris porcijas jautienos ir veršienos, visą kepta vištą, dvi lėkštes ryžių, pustrečio svaro sūrio, keletą saldžių pyragaičių ir krepšį įvairių vaisių.

Šių "priešpiečių" metu rungtyniautojas išgėrė 3 stiklines degtinės, penkis stiklus vyno ir 4 puodukus kavos.

Neatsirado kito žmogaus, kuris šiam neėlogo apetito vyrui bent iš dalies prilygtų.

Iš Lietuvių Spaudos Uždraudimo Gadynės

Spaudos draudimo metais, tik paimant vienuoliką metų, nuo 1891 iki 1902 metų, iš kontrobandininkų einančių per sieną iš Prūsų krašto į Lietuvą, dar tuomet caro valdoma, atimta 173,259 knygos.

Čia neįskaitoma, kratos, darytos namuose, bei šiaip įvairiuose pastatuose. Žinoma, paminėta, tik knygų skaičius, o neįeina laikraščiai, kurių nebuvo įmanoma suskaityti, kas sudarytų šimtus tūkstančių.

Įdomus palyginimas metais. Nuo 1891 iki 1893 metų, reiškia, per du metus atimta — 37,718 knygų, 1894-1896 m. — 40,335 knygos, 1897-1899 m. 39,024 knygos ir 1900-1902 metuose — 56,182 knygos. Skaičiai baisūs, ir vistiek lietuvis laimėjo!

Būk mandagus su priešais, nuolaidus su draugais, atsargus su visais.

Seka Tėvo Pėdomis

Tėvas, įsodinęs į automobili mažametį sūnelį, išvyko pasivažinėtij gamtą. Kelyje tėvas pastebėjo einančią jauną, gražią moteriškę ir, sustabdęs automobilį, mandagiai pasiūlė nuvežti į miestą. Moteris padėkojo ir sėdosi į automobilį. Po kelių minučių smagaus pošnekio, tėvas pasilenkė prie gražios keleivės ir pusbalsiu paklausė:

— Na, kaip? Taip ar ne?

— Ne! Ne ir ne!

— Jei ne, tai prašau tučtuojau išlipti iš mano automobilio!

Rytojaus dieną mažas berniukas važinėjo po parką savo vaikišku, koja sukamu automibiliuku. Lygiai kaip ir tėvas, jis pasiūlė pasivažinėti mergytei, su kuria buvo įpratęs žaisti. Kiek pavažiavęs, jis paklausė mergytės:

— Na, kaip? Taip ar ne?

— Taip! taip! —sušuko mergytė.

— Tokiu būdu... Palauk truputį... aš nubėgsiu ir paklausiu tėvelio, ką turiu toliau daryti.

Per Šerengą

Rašo PUSTAPĖDIS

Dar ir dabar tenka girdėti pastabų, jog anksčiau atvykę į šią šalį yra amerikonai, o kurie atvyko prieš desėtką ar mažiau metų, tie priskiriami prie "dipukų".

Taigi, ar daug metų reikėtų išgyventi, kad tapus amerikonu? Tikrenybėje, tai gryniausiais ir tikriausiais amerikonais yra tik indijonai. Visi kiti yra ateiviai, jų vaikai arba anūkai.

o-O-o

Sakoma, jog dideliam mieste daug ko gali matyti, o mažame mieste daug ko išgirsti. Ištikro, mažame miestelyje yra daug daugiau pliatkų, negu didžiuose.

o-O-o

Įstatymų leidėjai Washingtone, kurie dažnai smerkia penktą amendmentą, galėtų juk jį panaikinti. Bet jie to nepadaro, nes kartais ir jiems gali būti naudingas toks konstitucijos paragrafas.

o-O-o

Kuomet caras valdė Rusiją, tai žmonės sakydavo, jog tikruoju šalies šeimininku yra siaura dvariškių klika. Panašių išmetinėjimu galima nugirsti ir demokratinėse valstybėse. Girdi, vieni yra išrenkami, o valdo mažai žinomi asmenys.

o-O-o

Kandidatai prieš rinkimus, tai kaip tas vaikinas prieš vestuves — labai meilus ir daug prižadąs. Po rinkimų ir po vestuvių būna visai kitaip.

o-O-o

Vienas mano kaimynas pareiškė: "Jeigu aš turėčiau šimtą tūkstančių dolerių, tai nieko nedirbčiau ir nesukčiau galvos jokiu bizniu.

Bet jeigu taip galvotų ir darytų visi pasiturinti žmonės, tai mūsų šalis kaip bematant pradėtų merdėti ir prieitų prie bankruto.

o-O-o

Lietuviai pripratina kitokias tautybes prie bulvinių blynų, "koldūnų" ir kitokių nuosavų valgių. Dabar dar reikėtų pripratinti prie rūgštaus pieno, kurį amerikiečiai kaž kodėl pavadina supuvusiu pienu.

o-O-o

Žmogus, kuris daug žino, tai mažiau kalba. Tur būt todėl, kad jis savo išmintį vertina ir nenori jos be reikalo švaistyti į visas puses.

Reikia Ką Nors Pasakyti

Praėjus trims savaitėms po vedybų, žmona klausia vyro:

— Kodėl tu visiems pasakoji, jog vedei mane del to, kad aš esu gera virėja?

— Juk žinai, kad aš nemoku išvirti paprastos bulvienės...

— Tą aš gerai žinau — atsakė vyras — bet juk aš turiu galų gale pasiaiškinti kodel tą padariau...

Arizonoje per metus turistai išleidžia virš 200 milionų dolerių.

Kaip Nusikratyti Perdidelio Svorio

Nereikalingo kūno svorio nusikratyti geriausiai pavyksta, jei dabosime vartojamo maisto kalorijas. Fiziniai sunkiai nedirbantiems, ypač moterims, per parą, svorio kontrolei išlaikyti ir suliesėti, — pakanka net 1,500 kalorijų.

Kiek gi koks maistas turi tų kalorijų?

Baltos duonos riekelė — 60 kalorijų.

Pusė šaukštelio sviesto — 50 kalorijų.

Minkštai išvirtas kiaušinis— 80 kalorijų.

Liesas, nugraibytas pienas — 80 kalorijų.

Viso to pakaktų pusryčiams. Priešpiečiams galima suvalgyti sendvičių su mėsa ir sviestu aptepta duona (apie 200 kalorijų), žalia morka ar saleros (20 kalorijų), juodos kavos be cukraus (visai nėra kalorijų).

Pietums galima skirti maisto, kuris turi net 820 kalorijų.

Nutukusiems ir norintiems suliesėti patartina vengti keptų dalykų, riebalų padažų, riebių sriubų ir pyragaičių, tortų ar kitokių saldžių kepsnių.

Prie kavos reikia vengti grietinės. Puodelis kavos su pienu ir cukrum turi 150 kalorijų. Kas per dieną išgeria 10 tokių kavos puodelių jau suteikia organizmui net 1,500.

Niekad negalima bandyti suliesėti staigiai, bet reikia tai daryti palaipsniui, iš eilės atsisakant nuo patinkamų patiekalų ir nuo tokių skanėstų, kurie turi perdaug kalorijų ir savaime padidina kūno svorį.

Per dieną suvalgykime tik dvi duonos riekes. Iš vaisių sunkų daugiausiai kalorijų turi apelsinų (aranges) sunka. Obuolys turi 75 kalorijas. Pavojingiausias kalorijų atžvilgiu yra bananas.

Obuolių ar kitoks pajus turi 500 kalorijų. Desertui geiausiai suvalgyti "jelo", tik be pieno.

Biržoj Buvo Džiaugsmo

New York. — Pasklidusios žinios apie amerikiečių-anglų Vidurininiuose Rytuose intervenciją ir kad gali dėl to kilti trečiasis pasaulinis karas, buvo sukėlusios nemažai džiaugsmo.

Pramonės akcijos žymiai pašoko kainoje ir biržos nariai jau trina delnus. tikėdamiesi didelio pelno.

Mažėja Amerikos Tabako Į Užsienius Išvežimas

Amerikoje auginamo tabako 1957 metais į užsienius išvežta 500 milionų svarų, t. y. 27 nuošimčiais mažiau, negu 1955 metais.

Europos kraštai yra linkę pirkti žymiai pigesnį tabaką Kanadoje, Indijoje ir Rodezijoje.

Nežiūrint recesijos, šiais metais amerikiečiai jau yra surūkę virš 409 bilionų cigarečių.

Juodos uogos — šaunūs žodžiai, serbentėlės — ašarėlės.

Packard Automobiliai Užbaigė Savo Dienas

Liuksusiniai "Packard" automobiliai, net 59 metus išbuvę Amerikos ir pasaulio rinkoje, užbaigė savo dienas.

Studebaker - Packard korporacija yra atsisakiusi minties išleisti Packard 1959 modelį ir nusprendė gaminti pigesnius ir mažesnius automobilius, kuriems yra didesnis pareikalavimas.

Praktiškas Sumetimas

— Kodel iširo tavo sužiedotuvės su Petru?

— Dėl senatvės pensijos! Jisai apskaičiavo, kad kiekvienas mūsų gaus didesnę pensija, jei mudu pasensime atskirai, nebūdami vedę.

Saulės sistemoje didžiausioji planeta yra Jupiteris.

Gibson Court Motel
Hot Springs, Ark.

Geriausia vieta apsistoti. Moderniški nameliai, pastatyti gražiame Hot Springs National Parke. Geras aptarnavimas, elektrikiniai šaldytuvai, o kambariai apšildomi naturaliu gazu. Maloni aplinka.

MR. & MRS CHAS LATUKAS
901 Park Avenue
Telef. NA. 3-0451
Hot Springs, Ark.

Taisome ir Suderinam Pianą

Patyręs savo srityje lietuvis, taiso ir suderina (tūnina) pianus. Darbas garantuotas, kainos prieinamos. Pašaukite po 5. val. vakare: ESterbrook 9-6354.

Real Estate - Apdrauda

Parduodam Namus ir Ūkius, Teikiam Paskolas, Išrašom Apdraudas ir Prižiūrim Nuosavybas.

PETRAS VILKELIS
2444 West 71st Street
Telefonai:
Ofiso: HEmlock 4-0680
Rezid.: REpublic 7-4695

JOS. F. BUDRIK
Furniture
3241 So. Halsted St.
Krautuvė atdara Pirmadienio ir Ketvirtadienio vakarais iki 9:30

Del Televizijų Sutaisymo
PASKAMBINKITE
Tel. CAlumet 5-7237
Lietuvių radio valanda
WHFC, 1420 kil. Ketvirtadienio vakare nuo 6 iki 6:30 val.

Mūsų Krautuvėje Galite Gauti
TELEVIZIJOS APARATŲ
Nuo $25.00 ir Aukščiau
Radio Aparatai Nuo $12 ir Aukščiau

Turime didelį pasirinkimą televizijų, radio, nešiojamų radio setų. Įvairiausių vokiečių gamybų H. F. (High Fedility) phonographų kombinacijų
Taisome televizijas ir radio aparatus.
Turime patyrusių mechanikų.

Mūsų krautuvėje galite gauti įvairiausių naminių reikmenų; prosų, keptuvų, toasterių, elektrikinių kavai virtį puodų
Kainos kuožemiausios. Aplankykite mus ir pasiteiraukite apie reikalingus jums dalykus.

Frank's Television and Radio, Inc.
3240 So. Halsted Street
Telefonas CAlumet 5-7252
SAVININKAI: J. BENDORAITIS, PRANAS KERŠIS ir PAULIUS ENDZELIS.

Pirkdami ar parduodami namus, biznius, skylpus ar farmas, atlankykite mus.

KUTRA-NORKUS REALTY
Real Estate — General Insurance
Notary Public
2400 West 51st Street — WAlbrook 5-5030
Chicago 32, Ill. — REpublic 7-7321

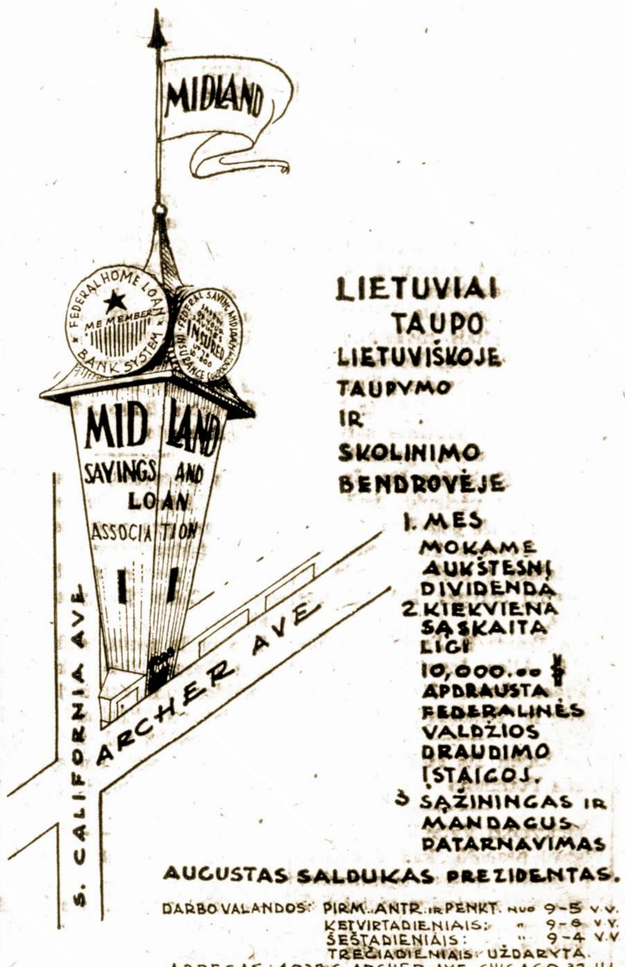

LIETUVIAI TAUPO LIETUVIŠKOJE TAUPYMO IR SKOLINIMO BENDROVĖJE
1. MES MOKAME AUKŠTESNĮ DIVIDENDĄ
2. KIEKVIENA SĄSKAITA LIGI 10,000.00 $ APDRAUSTA FEDERALINĖS VALDŽIOS DRAUDIMO ĮSTAIGOJ.
3. SĄŽININGAS IR MANDAGUS PATARNAVIMAS

AUGUSTAS SALDUKAS PREZIDENTAS.

DARBO VALANDOS: PIRM., ANTR. IR PENKT. nuo 9-5 v.v.
KETVIRTADIENIAIS: „ 9-8 v.v.
ŠEŠTADIENIAIS: „ 9-4 v.v.
TREČIADIENIAIS: UŽDARYTA.
ADRESAS: 4038 S. ARCHER AVE. CHICAGO 32, ILL.
TEL. LA. 3-6719

Persiuntimas Siuntinių į SSSR, Lietuvą, Latviją, Estiją ir Kitas Respublikas
General Parcel and Travel Co., Inc.
135 WEST 14th STREET, NEW YORK 11, N. Y. — Tel.: CHelsea 3-2583
(Licensed by USSR)

Pagal sutartį, sudarytą su Inturistu, firma turi teisės siųsti siuntinius į visas SSSR respblikas ir Lietuvą. Visos išlaidos įskaitant muitą apmokama čia, firmos įstaigoje.
Siuntinį galite atsiųsti paštu, arba kitu jums patogiu būdu
SIŲSTI GALIMA TIK NAUJUS DAIKTUS. NEGALITE SIUSTI MAISTO PRODUKTŲ SU KITAIS DAIKTAIS. KIEKVIENAS SIUNTINYS APRIBOTAS. IŠSIUNTUS SIUNTINĮ JŪS GAUNATE AMERIKOS PAŠTO KVITĄ, O JĮ PRISTAČIUS GAVĖJO PASIRAŠYTĄ PAKVITAVIMĄ.
ĮSTAIGOJE DIDELIS PASIRINKIMAS PREKIU

Atidaryta nuo 9 val. ryto iki 6 val. vakaro. Sekmadieniais iki 4 valandos.
Klientų patogumui skyriai atidaryti sekančiuose miestuose:
116 East 7th St., Newyork, N. Y. Tel. YU 2-0380. — 332 Fillmore Ave. Buffalo N. Y.

900 Literary Rd. Cleveland 13, Ohio Tel. TOwer 1-1461
11339 Jos. Campau Detroit 12, Mich. Tel. TOwnsend 9-3980
632 W. Girard Ave. Philadelphia 23, Pa. Tel. WAlnut 5-8878

KASDIENINIS GYVENIMAS

Svarbios Moteries Pareigos Šeimyninėje Pastogėje

Moteris, kaipo žmona, motina ir namų šeimininkė, turi ypatingai svarbias pareigas ir atsakomybe. Jai labai dažnai tenka parodyti kantrumo, takto ir pasiaukojimo.

Nėra svarbu, ar likimas materialiai yra nusišypsojęs, ar tenka pakęsti nedateklio sunkumus — tai yra ne vieno kurio žmogaus, bet visos šeimos dalia. Ir vienu ir kitu atveju moteris — žmona, motina ir namų šeimininkė — privalo sudaryti nor malią šeimos židinio atmosferą. Nedatekliai galės išnykti, geras gyvenimas gali pablogėti, bet sugyvenimo darnumas ir bendrieji siekiai niekad neturi pasikeisti.

Šeimos lizdas gali būti nedidelis ir neturtingas, siekimų sparnai gali būti pakirsti, bet moteris — žmona ir motina — visada sugebės visus šeimos narius taip nuteikti, kad bendromis pastangomis bus atsispirta negerovių vėjams ir gyvenimo audoms.

Už šeimos ateitį, visų pirma, yra atsakinga moteris. Jinai ugdo sutarimą, įneša šviesą ir šilumą, sugeba dvasines žaizdas slaugyti ir jas pagydyti. Švelniomis rankomis ir meilės kupina širdim iškelia šeimos buitį i dvasines aukštumas. Moteris — motina ir žmona — įneša i gyvenima tikriausią laime ir žmoniško santykiavimo didžiąja prasmę.

Pirmoji Lietuvos Sostinė Kernavė

Pirmasis Lietuvos valstybės židinys, Kernavė, anot Richterio kronikos, buvo įkurtas 1036 metais.

1252 m. Kernavėje Lietuvos karaliaus vainiku buvo vainikuotas Mindaugas. Yra žinoma, kad net iki Gedimino laikų Kernavėje vykdavo svarbiausi Lietuvos vadų susirinkimai. Tik kai Gediminas įsikūrė Vilniuje, Kernavė neteko tos reikšmės, kokią aukščiau turėjo. Tačiau dar ilgai ten ruseno šventoji ugnis, vyriausio Kriviu-Krivaičio Lizdeikos su vaidelytėmis kurstoma.

Kernavė nepriklausomos Lietuvos laikais buvo paprastutis pademarklinijos miestelis. Pilies griuvėsių teliko tik žymės. Istorijos prisiminimai ir gražios apylinkės tevyliojo praeivį Kernavėn. Čia vienas greto kito yra trys piliakalniai: Aukuro kalnas, Mindaugo sostas ir Lizdeikos sakykla. Bet visu gražiausias yra Pajautos slėnis.

Helikopteriai Gaminami Masine Produkcija

Releigh, N. C. aviacijos fabrikuose prasidėjo masinė besparnių lėktuvų gamyba, kurie tekainuos tik $3.000 ir sveria vos 235 svarus. Tie valinamieji "Gyro-Copter" valandai sunaudoja keturis galionus gazolino. Džirokopteriai gaminami Amerikos ir Europos rinkoms.

Šia plačia gamyba vykdo išradėjas Igor Bensen., 41 metu kuris yra kilęs iš Rusijos.

Ryšium Su Pasaulio Įvykiais Staiga Pakilo ir Kainos

Paskutinieji politiniai įvykiai paveikė ir produktu Amerikoj kainas. Kviečiai pabrango trimis centais už bušeli, vilna — pusantro cento, o guma ir kakao — puse cento.

Retai Pasitaiko

— Ar tamsta dažnai išsigeri?

— Ne. tik pasitaikius dviem aplankybėm: kuomet esu nusimines ir kai esu linksmas.

Worcester, Mass. Lietuvių Gyvenimo Margumynai

Pavyko Sandaros Piknikas

Liepos 13 d. Vytauto parke įvykęs Sandaros pirmojo apskričio piknikas pasisekė. Matėsi svečių iš tolimesnių ir artimesniu kolonijų. Jų tarpe Viktoras Repečka su žmona iš St. Petersburg, Fla., inž. Al. Chaplikas, J. Arlauskas, S. Jakubauskas, J. Ziminskas, M. Kačinskas ir daug kitų iš Boston, Mass.

Smagu buvo matyti iš Gilbertville, Mass. pp. Gudauskus, Ramonus, Stankevičius, Tomkus ir kitus.

Automobilis Sužeidė Giedraitytę

Dorothy Giedraitis, 22 metų Worcesterio gyventoja, buvo su žeista neatsargiai vairavusios Leonoros Adams. Nelaimė įvyko Front gatvėje.

Atsisveikinome su Mirusiais

Šiomis dienomis, sulaukęs 67 metų, mirė Vincas Bagdis. Jo liūdi žmona Liucija Akunevičiūtė-Bagdienė ir sūnus Petras, o taip pat ir su velione bendravę tautiečiai.

Amilija Lauciutė-Zdanavičienė, 57 metu, atsiskyrė su šiuo gyvenimu. Paliko vyrą Mykolą Zdanavičiu, Washington, D. C., tarnaujantį sūnų Mykolą ir dukterį Mrs. Mckay bei du anūkus.

Jis Taipgi Aplankys ir Vak. Europos Kraštus

Dr. P. Jonitis, sociologijos profesorius Bates kolegijoje, American Education Abroad Scholorship Fund, Inc. remiamas, išvyksta į Vidurinius Rytus, kur ves atitinkamus mokslo seminarus. Jis yra rasiu ir kultūrinių santykiavimų mokslininkas-specialistas.

Iš New Yorko Dr. Petras P. Jonitis su kitais mokslininkais aplankys Paryžių, Londoną ir Roma, o po to vyks į Turkiją, Sirija, Egiptą, Jordaną ir Izraelį. Jei leis politinės sąlygos, jam teks skaityti paskaitas ir Lebane. Kelionėse Dr. Janitis tirs JAV-ių užsienio politikos ir ekonominės pagalbos Viduriniuose Rytuose klausimus, atsižvelgiant į paskirų sričiu ir valstybių sąlygas bei reikalavimus.

Dr. Petras P. Jonitis yra Jono ir Alice Jonaičių, Vernon Terrace, sūnus. Jis tarp kitko, skaito ir "Sandarą".

Šiuo Laiku Jis Mokytojauja Ir Dirba Politikoje

Mokytojas Vytautas (Vite) J. Pigaga pranešė, kad demokratu sarašu sieks nominacijos State representative vietai šeštame warde.

Vite J. Pigaga jau eile metu veikia demokratu partijoje ir yra buvęs Worcesterio, Mass. demokratų partijos komiteto narys. Jisai mokytojauja Leicester kolegijoje.

Mokslus ėjo Worcester, Mass. ir Bostono universitete Extension School.

Šiuo metu jis studijuoja Worcester State Teachers kolegijoje, siekdamas master laipsnio.

Vytautas J. Pigaga yra sandariečių veikėjo Igno Pigagos sūnus. Jisai yra gražus, aukštas vyras. Gaila, kad dar vaikystėje neteko kairės rankos. Tačiau tai jam nesukliudė. būnant Worcesterio South High mokykloje laimėti "all star" garbę futbolo komandoje, kurioje buvo kapitono pavaduotojas.

LIAUDIES DAINA

Žlugau žlugtelį
Marių kraštely,
Nuskandinau žiedelį,
Nuskandinau žiedelį.

Aš paprašysiu
Šiaurės vėjelio,
Ant poros savaitėlių,
Ant poros savaitėlių.

Kad jis išpūstų,
Kad išliūliuotų
Mano aukso žiedelį,
Mano aukso žiedelį.

Supavo dieną,
Tamsią dienelę,
Neišsupavo žiedelio,
Neišsupavo žiedelio.

Jis neišsupo,
Neišliūliavo
Mano aukso žiedelio,
Mano aukso žiedelio.

Skalbimo daina, dainuojama paprūsėje — žemaičiuose. Iš dar bo dainų, kaip: rugiapiūtės, šienapiūtės, avižapiūtės, linarūtės, net ir audimo, malimo, yra daug dainų, bet skalbimo, kiek mažiau. Ši skalbimo daina, yra vėlesnė, gimusi jau 19-jo amžiaus, pradžioj, gana, būdinga surišta ir su meile, jaunatve.

Prieš 20 Metų Lakūnas J. Pyragius Buvo Atsiekęs Tokio Rekordo

Jonas Pyragius, vienas žymesnių Lietuvoje lakūnų, 1938 m., vasara yra pasiekęs bemotoriniu (sklandytuvu) lėktuvu rekordą, nuskrydęs 180 kilometrų. Dabar jis gyvena Australijoje.

Tuo pačiu metu lakūnas Alfredas Gysas, Nidos sklandymo mokyklos instruktorius su sklandytuvu "Žaibu" pakilęs ore išbuvo 26 val. ir 3 minutes, paimdamas antrąją vietą pasaulyje, o pirmoji tuomet teko vokiečiui.

Pataikė

— Na, vaikeli, atsisveikink su teta. Ką reikia sakyti kai teta eina namo?

— Ačiu Dievui...

Prisiminus Kaikuriuos Įvykius Praeityje

Vandens Pardavinėjimas Nepriartino Pasaulio Pabaigos

Lietuvoje gyvenimas, kai aš buvau, taip sakant, didelis vyras, kartą man žąsinas išpylė kailį. Išpylė taip, kad buvau visas mėlynas. Žinot, žąsinas, tai ne motina, kad davė, tai davė. Maniau, kai paaugsiu, tai suvesiu su tuo žąsinu sąskaitą. Bet, kai šiek tiek paaugau, jau žasino nebuvo. Taip ir liko neatsiskaityta.

Taip pat man iš anų laikų prisimena, vienas motinos pasakojimas, kad prieš pasaulio pabaigą pirkliai pardavinės žmonėms vandenį.

Praėjo keturiolika metu. Atvažiavau į šį kraštą ir po dviejų metu atsidūriau į Chicagą. Tuo metu buvo pagarsėjęs lietuvių tarpe žydas Babinskis, kuris turėjo prie Canal gatvės karčiama. Degtinę parduodavo pigiai. Tais laikais nebuvo nei automobilių, nei sunkvežimių, tai visus produktus vežiodavo arkliais. Jei reikėjo nuvežti 25 mylias, tai teko visą dieną praleisti.

Vieną kartą labai šalo, buvo 17 laipsnių žemiau nulio, vežėjas pas Babinskį nusipirko puskvortę degtinės, kad važiuodamas nejaustų tiek šalčio. Bet, kai pavažiavo kelias valandas, sumanė išsigerti. Žiūri, kad bonkutė pilna ledų. Bonkutę sugalvojo nuvežti parodyti Babinskiui. Šis pasišaukė baro tarnautoją ir sako: "Juozai, aš tau ne kartą sakiau, kad neparduok vasarinės degtinės žiemos metu". Aš vis manydavau, — ar nejaugi bus pasaulio pabaiga, kad jau ir vandenį pardavinės. Bet pasirodo, kad į didesnius miestus vandenį seniai pardavinėja. Tik žinoma, ne pirkliai, o miestas. Chicagoje, kurie turi "myterius", moka už tūkstantį gorčių viena dolerį. Vadinasi, vandenį pardavinėja, o pasaulis, kaip sukosi po erdve, taip ir sukasi. Reiškia mano mama buvo prastas astronomas. — **Pustapėdis.**

Gandrui Neblogai Sekasi Su Dirbtinu Snapu

Miami, Fla. Veterinarijos gydytojams pavyko pakejsti sulaužytą gandro snapą aliuminijaus protezu. Invalidas - gandras gan greit išmoko dirbtinu snapu gaudyti žuvis ir varles.

Šiuo atveju jis nei kiek neatsilieka nuo sveikų savo draugu.

Atsiranda Pavojus Tapti Žaliaplaukiais

Camp Pendleton, Calif. stovyklauja šviesiaplaukiai kariai — marinai buvo įspėti, jog gali virsti žaliaplaukiais, jei maudysis įrengtame baseine.

Mat, chloras, vartojamas vandens valymui, nudažo šviesiaplaukių galvas žaliai ir dėl to kariams jau teko patirti nemalonumų.

Valgykloje

Padavėjas: — Ar tik tamsta ko nors neužmiršai?

Profesorius: — Kaip tai? Juk rodosi aš jums palikau "tipsą".

Padavėjas: — Bet jūs užmiršote pavalgyti.

Vidutinis beržo aukštis apie 8 su puse metro, o amžius siekia 150 metu.

Tėvas mirė — pusė našlaičio, močia — visas.

45 METŲ BIZNIO SUKAKTIES PROGA IŠPARDAVIMAS

1958 Chrysler - Plymouth - Imperial

ir daugybė gerų visų išdirbysčių vartotų automobilių

KAINOS NUO $25

Galima nupirkti be pinigų išsimokėjimais

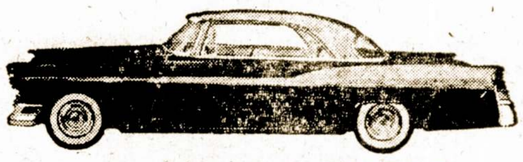

BALZĖKAS MOTOR SALES, Inc.

CHRYSLER - PLYMOUTH - IMPERIAL DISTRIBUTOR

4030 Archer Avenue **Chicago, Illinois**

Didžiausia ir teisingiausia Lietuvių automobilių įstaiga

CRANE SAVINGS and Loan Association

2555 WEST 47th STREET LAfayette 3-1083

B. R. Pietkiewicz, prez.; E. R. Pietkiewicz, sekr. ir advokatas

Mokame aukštus dividendus. Kešiuojame čekius. Parduodame ir išperkame valstybės bonus. Taupytojams patarnavimai veltui.

ATIDARYKITE SĄSKAITĄ ŠIANDIEN. APDRAUSTA IKI $10,000

DARBO VALANDOS: pirmad. ir ketv. nuo 9 iki 8 val. vak. antradienį ir penktadienį nuo 9 iki 5; trečiadienį uždaryta šeštadienį nuo 9 valandos iki vidudienio.

The Biggest Dollar In The World Is The Dollar You Save.

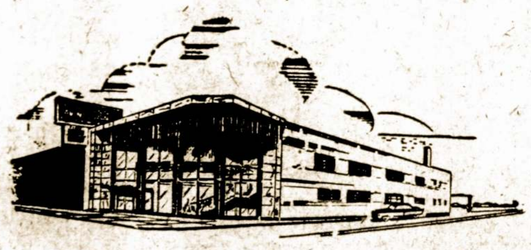

Remiantis Chicagos Savings Bendrovės praeitimi, nuo pat jos įsikūrimo 1924 metais, jos pavyzdinga biznio tvarka, ypatingai indėlių saugumo ir dividendų našumo atžvilgiu, nėra saugesnės ir pelningesnės įstaigos pasidėti taupomus pinigus. Pasidėję taupinius pas mus gausite ne tiktai saugumą — jų apdraudimą iki $10,000.00, augšta dividendą, bet ir daugelį kitų patarnavimų veltui, už kuriuos kitose įstaigose turėtumėte mokėti.

Taupytojų patogumui Chicagos Savings Bendrovės įstaiga yra viena iš gražiausiai ir moderniškiausiai įrengtų visoje Illinois Valstybėje.

Lietuviai gyvenantieji už Chicagos ribų, nežiūrint kurioje Suvienytų Valstybių dalyje jie begyventų, gali taupyti pinigus pašto.

Rašykite dėl informacijų. Mūsų turtas $21,000,000.00.

CHICACO SAVINGS and LOAN ASSOCIATION

6245 So. Western Ave. Tel. GRovehill 6-7575 Chicago, Illinois

Atdara: pirmadienį nuo 12 iki 8, antradienį ir penktadienį nuo 9 iki 4, ketvirtadienį nuo 9 iki 8. Trečiadienį uždaryta visą dieną, o šeštadienį nuo 9 iki 2 valandos po pietų.

DR. S. NAIKELIS
GYDYTOJAS IR CHIRURGAS
3417 So. Halsted Street
Phone LAfayette 3-7020
VALANDOS
Nuo 2 iki 4 ir 7 iki 9 vakare
Nedėliomis pagal sutartį

Tel. ofiso: VI 2-1581;
Rez.: VI 2-0742
DR. V. VILEIŠIS
GYDYTOJAS ir CHIRURGAS
802 WEST 31st STREET
(kampas Halsted ir 31-os gat.)
Priėmimo valandos: kasdien 1-4 p. p. ir 6-8 val. vak.
Šeštadieniais 1-4 p. p.
Sekmadieniais uždaryta

JOHN T. ZURIS
LAWYER and COUNSELLOR
11 SO. LA SALLE STREET
Room 1415
Phone RAndolph 6-4425
Home Phone: LAfayette 3-9477

Tel. ofiso: HE 4-1414;
rez.: RE 7-6867
DR. BR. GAIŽIŪNAS
GYDYTOJAS ir CHIRURGAS
2454 West 71st Street
Valandos: 1—3 ir 6—8 v. popiet kasdien. Šeštadieniai 1—4 v.p.p.
Trečiadieniais uždaryta.

DR. ANNA BALIŪNAS
Akiu. Ausų. Nosies ir Gerklės Ligos. — Pritaiko akinius
6322 So. Western Ave
Valandos: kasdien nuo 10 iki 12 v. iš ryto ir nuo 7 ligi 9 v vak. Šešt. nuo nuo 10 ligi 1 val
Trečiadieniais uždaryta. Kitu laiku susitarus.
Ofiso telefonas:
PRospect 8-3229
Rez.: WAlbrook 5-5076

Telefonas GR 6-2823
Dr. A. Valis-Labokas
Gydytojas ir Chirurgas
Specialybė: Akušerija ir Moteru Ligos
2524 West 69th Street
(69-os ir Maplewood Av. kamp.)
VAL.: Kasdien 1-4 ir 6-8 vak.
Šeštadieniais 1-4 val. p.p.

Dr. Antanas Rudokas
OPTOMETRISTAS
4455 S. California YA 7-7381
Tikrina akis ir pritaiko akinius, keičia stiklus ir rėmus.
Valandos: 10 ryto iki 8 vak.
(trečiad. uždaryta)
Šeštad. 10 ryto iki 3 p.p.

Dr. Juozas PAUKŠTYS
DANTŲ GYDYTOJAS
4253 ARCHER AVENUE
(įėjimas iš Whipple St.)
Val.: nuo 10 iki 12; 2—6; 7—9
Šeštad. 10—12. Trečd. uždaryta
Trečiadieniais uždaryta.
LAfayette 3-4949
Namų — CEdarcrest 3-7783

Ofiso tel. CLiffside 4-2896
Rezidencijos: LAfayette 3-1173
DR. P. STRIMAITIS
GYDYTOJAS IR CHIRURGAS
1724 West 47th Street
Kampas 47th ir Hermitage
Val.: nuo 2 iki 4 ir 6 iki 9 v. vak.
Šeštad. nuo 2 iki 6 val. išsyr. sek.

Tel. ofiso HE. 4-2123
Rez. GI 8-6195
DR. V. P. TUMASONIS
2454 West 71st Street
(71st ir Campbell Ave.)
Valandos: pirmad. ir ketv. nuo 5 iki 9 val. vak., antrad. ir penkt. nuo 1 iki 5 val. popiet, šešta. nuo 2 iki 4 val. popiet, trečiadieniais uždaryta.

Phone YArds 7-2246
DR C. Z. VEZELIS
DANTISTAS
4645 So. Ashland Ave.
arti 47th Street
Valandos nuo 9 iki 8 vakare.
Trečiadieniais pagal sutartį

DR. STRIKOL
GYDYTOJAS IR CHIRURGAS
Ofisas 4645 So. Ashland Ave.
Chicago 9, Ill.
Ofiso valandos 3-8 kasdiena; trečiadieniais, šeštadieniais ir sekmadieniais pagal susitarimą.
Offiso Tel. YArds 7-4787
Namų Tel.: PRospect 6-1930

Tel. ofiso PR. 8-1717
Res. REpublic 7-7868
DR. S. BIEŽIS
GYDYTOJAS ir CHIRURGAS
3148 West 63 Street
Po pietų 1—3, Vakarais 7—8 tiktai antradieniais ir penktadieniais. Trečiad. ir sekmadieniais ofisas uždarytas.
Rezid. 3241 W. 66th Place

Rez. telef. STewart 3-4511
Ofiso tel.: YArds 7-1166
DR. J. GUDAUSKAS
GYDYTOJAS IR CHIRURGAS
756 West 35th Street
Kampas Halsted ir 35-tos gatvės
Valandos 1-4 p.p. ir 6:30-8:30 val. kasdien. Šeštad. nuo 1 iki 4 p.p.
Trečiadieniais uždaryta.

Phone YArds 7-5921
Res. Tel. KEnwood 6-5107
DR. BERTASH
756 West 35th Street
Corner of 35th and Halsted St.
Ofiso valandos nuo 1-3; 6-8
Šeštadieniais visą dieną. Kitomis dienomis pagal sutartį.

Moving Moving
PERKRAUSTYMAS IŠ ARTI IR TOLI
Ilgų metu patyrimas — Pigus sažiningas patarnavimas. Nauji dideli sunkvežimiai — Patobulinti perkraustymui įrankiai. Kaip patys sunkvežimiai, taip ir jūsų perkaustomi baldai yra apdrausti — Inšiurinti
J. NAUJOKAITIS 2022 W. 69th St., Chicago 29, Ill.
Telefonas: WAlbrook 5-9209

SVEIKATA... BRANGUS TURTAS

Nemalonus Jutimas Skilvio Srityje

Skilvio, žarnų bei kitas virškinimo sukrikimo ligas galima išsigydyti, jei jos nėra įsisenėjusios ir kai pradedama gydytis pirmiesiems susirgimo simptomams pasireiškus. Todėl nepatartina nukreipti dėmesio į virškinimo sukrikimus, ypač ir jei jie kiek užsitęsia, nes delsimas gali privesti prie sunkios ir pavojingos ligos.

Pirmieji virškinimo sukrikimo reiškiniai nėra nei skausmo lydimi nei perdaug įkyrūs, nors tikrumoje rimta liga jau duoda apie save žinoti. Vieton vartojus namines priemones, tiksliau yra kreiptis pas gydytoją, kuris nustatys priežasti ir nurodys tinkamą gydymą.

Tikras žymes, kad virškinimo aparatas yra pavojuje, sudaro nemalonus skilvio srityje vos pavalgius jausmas, vidurių išsipūtimas, lyg ir kvapo pristigimas.

Kitas reiškinys: rūgštus atsirūgimas ir žaksėjimas. Panašiai sunegalavę, paprastai nustoja apetito, o ligai jau įpusėjus, pavalgius, net vemiama.

Virškinimo ligos gali atsirasti dėl įvairių priežaščių, taip pat gali būti paliesti ir skirtingi virškinimo organai, bet visi šie sunegalavimai silpnina organizma ar atima žmogui jėgas.

Susirgus skilvio ar žarnų bei kurio kito organo liga, maistas negali būti virškinimas, kas savaime iššaukia kepenų, inkstų ir kitokius sunegalavimus.

Todėl niekad nereikia lengvabūdiškai žiūrėti į virškinimo sukrikimus. Bet yra privalu pradėti rimtai gydytis, nes užsisenėjusi liga yra sunkiai įveikiama ir gali privesti prie liūdnų pasekmių.

Egzema ir Kaip Ją Reiktų Gydyti

Egzema nors nėra pavojingas susirgimas, bet yra labai nemalonus ir įkyrus reiškinys.

Egzema būna dviejų rūšių: sausa ir šlapioji. Sausa nėra lydima didelio niežėjimo ir ją, palyginus, galima gana greit pagydyti. Šios rūšies egzema pasireiškia raudonomis dėmėmis ir sausos odos lukštenimu. Rimtesniais atvėjais oda pasidaro pernelyg raudona, dega ir egzemos paliesta vieta skauda.

Šlapioji egzema prasideda tuo, kad odoje pasidaro pūslės, kurios pratrūksta ir iš jų ištrykšta permatomas skystimas. Toje vietoje netrukus atsiranda šašai. Niežėjimas verčia paliest vietą kasyti ir tai padėti tik pablogina, nes egzema praplečia.

Egzemos vyriausioji priežastis yra netinkamas maitinimasis ir virškinimo sukrikimas. Tai paveikia odoje esančius nervus, kurie būdami suerzinti ir iššaukia šlapios egzemos reiškinius.

Vaistinėse yra daug plačiai garsinamų priemonių egzemai gydyti. Daugelis tų vaistų atneša palengvėjimą, bet tikros susirgimo priežasties nepašalina. Mat, įvairios mostys turi gydomų savybių, sustabdo niežėjima ir kitokiais būdais egzemą laikinai sustabdo. Bet tikras gydymosi būdas yra tik atitinkama dieta, vengiant kenksmingo maisto. Tik tokiu būdu galima sėkmingai egzemos nusikratyti. O ko reikia vengti ir ką tenka valgyti, geriausiai patars gydytojas — odos ligų specialistas.

Egzema kartais atsiranda staigiai ir taip pat greitai pranyksta. Tačiau būna atsitikimų, kad jos reiškiniai per tam tikrą laiką pasikartoja, ypač vasaros karščių metu. Egzemų pasitaiko įvairių rūšių. Čia buvo aptarti tik paprastesni — sausos ir šlapios egzemos — pavyzdžiai.

Egzemai atsirasti gali būti ir tokios priežastys, kaip didelis rūkymas ar alkoholio neapdairus vartojimas bei nenormalus gyvenimas. — **Medicus**

Burtininko "Trečioji" Akis Pasirodė Apgaulinga

1956 metais Londone iš spaudos pasirodė knyga "Third Eye", sukėlusi nemenką susidomėjimą. Per trumpą taip, palyginus, laiką buvo parduota 20,000 šios knygos egzempliorių. Autorius Tibeto lama (dvasininkas) Lobsang Rama aprašė "trečiosios akies" aiškiaregystės galia, kuria, girdi, jisai yra įgavęs, atlikęs paslaptingą operacija.

Keleta iš Tibeto kilusių studentų susidomėjo ne tik šia knyga, bet ir autoriaus asmenybe ir pavedė privačiam detektyvui reikalą ištirti.

Ir kas pasirodė? Knyga, kaip paaiškėjo, parašė airis Cyryl Hoskins, niekad Tibete nebuvęs, nes gimė ir augo neturtingo darbininko šeimoje arti Dublino. Matydamas skaitančiųjų stebuklais susidomėjimą, jis ir sumanė panaudoti apgaulę.

Knyga "Trečioji Akis" buvo išversta svetimomis kalbomis ir pasirodė 12 kraštuose. O apgavikas "lama" iš to uždarbio arti 60,000.

"Third Eye" sukėlė skandalą, bet, kaip ne keista, nežiūrint aiškios apgavystės, žmonės ją vis dar tebeperka.

Praturtėjęs apgavikas, pasinaudodamas autoriaus teisėmis, vis dar tebeenka priklausantį "honorarą".

Pirmasis geležinkelis nuo Kauno iki Liepojaus nutiestas 1871 metais.

Miami Florida

Keletas Žinučių iš Mūsų Tautiečių Gyvenimo

Liepos 14 d. Miami Amerikos Lietuvių Piliečių Klubas turėjo susirinkimą, kur buvo aptarta eilė einamųjų reikalų, ypač kas numatoma daryti ateinančiame sezone. Susirinkimą vedė vicepirmininkas Adomas Noreika.

Pirmininkas F. Rodgers buvo išvykęs į Pittsburgą kiek paatostogauti, nes per kelis metus, bepirmininkau damas, nebuvo niekur išvažiavęs. Žinoma, grįš kupinas naujų planų. Susirinkimas buvo gyvas.

Klubo narys Juozas Petraitis, kiek yra susirgęs ir guli St. Petersburg ligoninėje. Linkime jam greičiau susveikti ir grįžti prie savo darbų.

Vietos veikėjai — A. Kaulakis ir V. Skupeika išvažiavo į Chicagą — Sandaros ir Susivienijimo seimus. Tikimės, sugrįš pilni naujų sumanymų ir pasidalins įspūdžiais iš seimų.

Klubas šiemet nutarė turėti gražų suėjimą ir sudeginti morgičius. Nusistatyta kad galėtų apmokėti ir šėrininkams.

Liepos 4 d. Moterų Klubas, p-niai Julijai Styles vadovaujant buvo surengę didelius pietus ir kartu, paminėjimą Amerikos Jungtinių Valstybių nepriklausomybės šventę.

Vietos laikraščiai rašo, kad šiemet vasarotojų daugiau ir iš įvairių valstijų, nes oras gražiau sias, šiltas, naktys vėsios, kad galima, ne tik gerai pailsėti, bet ir pasimaudyti, saulutėje pasišildyti. Žiemos metu laukiam atvykstant mūsų prietelių lietuvių, kai prasideda naujas gyvenimas ir mums miamiečiams.

— **Elena Verbela.**

Liepos auga paprastai ligi 300 metų, bet kartais pasitaiko liepų 800 ir 1,000 metų senumo. Senuose Lietuvos dvaruose tokio senumo liepų pasitaikydavo nemažai.

PAJEŠKOJIMAS

Iš Lietuvos paieško Pranciškus Kurelaitis savo sesers Skirvinskienės - Skirvin, atvažiavusios į Ameriką 1913 metais ir apsistojusios Baltimorėje, vėliau nusikėlusios į Rockfordą, Ill. Ten apsivedė su Skirvinsku, namų statytoju (builderiu), o paskui namų pardavinėtoju. Tai buvo prieš 35 metus.

Kas žinote, būsiu labai dėkinga jei man pranešite šiuo adresu: M. Starinskaitė - Kurelaitienė, 2835 Alabama Ave., Baltimore 27, Maryland.

Įvairios Priežastys

Du vyrukai atsistojo prie rojaus vartų. Šv. Petras atveria juos ir kreipiasi į parmąjį:

— Kas tave čia atsiuntė, sūnau?

— Maloningas Šventas Petre, tai mano žmona, nes jai nupirkau automobilį.

— Ką? Nelaimė ištiko bevažiuojant? Gerai — atsakė Šv. Petras ir iš eilės paklausė antrojo vyruko:

— O kaip tu čia pakliuvai?

— Irgi dėl žmonos — pareiškė antrasis — aš nenorėjau pirkti automobilio.

Darbas meistrą giria.

LOVELY HOME on beautiful Hamlin Lake. 9 miles North of Ludington, Mich. 5 bedrooms, 3 baths, large living room, sun room, dining room, kitchen and basement. Guest house; 2 bedrooms and bath. All located 60 feet from lake. Large boat house and dock. Call or write R. J. Brown, Upper Hamlin Lake, Ludington, Mich.

Tel. VIctor 3-3523

1½ Story brick; 5 and 4 rooms, full basement. Located N. W. $11,500. — Also 6 room brick, 3 bedrooms. Hot water oil heat. 2 car garage $11,500. West side. BElmont 5-0319

FOR SALE—7 acres in Brook. Ind. 2 flat house, 3 car garage with chickens. Near school, churches, and theater. $10,500. Some cash or trade for home. 79 miles from Chicago. Phone: BR 5-6372. Brook, Indiana.

DYKAI DYKAI
VACATION CLUB TAUPYTOJAMS

Kiekvienas 1959 m. "Vacation Club" taupytojas po $1.00 arba daugiau į savaitę gaus nemokamai pilną penkių unciją bonkutę "Cotillion" — visur žinomi AVON kvepalai.

SOUVENIR TO EVERYONE WHO BRINGS IN THIS COUPON
FREE FLY SWATTER
. . . for the month of July only
Bring In Your Coupon Today

YOUR SAVINGS are INSURED SAFE
25 Year HOME LOANS

Leiskite mums pagelbėti Jums pirkti ar statyti namą su ilgalaikiu "mortgage" planu . . . su "prepayment" privilegija bet kuriuo laiku be jokių pabaudų.

PASIRINKITE SAU NAMĄ IR PIRMIAUSIAI MATYKIT MUS

Teikiame skubų bei draugišką patarnavimą nuo 1922 m. — tuomi pelnydami patikimumo bei teisingumo reputaciją visos Chicagos apylinkėje.

ST. ANTHONY SAVINGS and LOAN ASSOCIATION
Phone TOwnhall 3-8131
1447 So. 49th Court Cicero 50, Illinois

Laidotuvių Direktoriai
MAŽEIKA & EVANS
6845 SO. WESTERN AVE.
TRYS MODERNIŠKOS AIR-CONDITIONED KOPLYČIOS
MAŠINOMS VIETA
REpublic 7-8600 REpublic 7-8601

Povilas J. Ridikas
LAIDOTUVIŲ DIREKTORIUS
3354 SO. HALSTED STREET
Telephone YArds 7-1911
AMBULANSU PATARNAVIMAS DIENĄ IR NAKTĮ.
REIKALE ŠAUKITE MUS.

PETKUS
TĖVAS ir SŪNUS
Laidotuvių Direktoriai
6812 So. Western Avenue
Telef. GRovehill 6-2345-6
1410 So. 50th Ave., Cicero
Telef. TOwnhall 3-2108-9
Koplyčios visose miesto dalyse.

"Excellent Opportunity!"
REGISTERED NURSES
Openings in all Departmens
Permanent Positions.
Newman Memorial Hospital
SHATTUCK, OKLAHOMA
Write or Call
Director of Nursing
A 50 bed hospital whose six Staff Members are Specialists.

Real Estate for Sale

— INDIANA —
BEAUTIFUL Koontz Lake, Ind. Doctor's home, completely Furnished. Split - level, limestone — front house on choice lakefront location. Less than 2 hours from Chicago. — Only $18,000. By owner. Dr. Bourne, Walkerton, Ind.

Business Opportunity

TAVERN—Money maker; nice, clean spot on Milwaukee Av. Low down payment. Call EAstgate 7-4900 for information. Ask for Mark.

Complete Super Market, Fruit, Groceries & Meats. For sale or can be leased. Outright. Cash needed for stock. Fixtures can be financed. Reasonable rent. Good location next to Dept. and 5 &10c store. Write to L & G. 130 St. Louis Ave., Rockford, Ill. Phone 4-4343.

DRY GOODS, VARIETY AND SOUVENIR STORE
Good going business. Self service. Priced to sell by owner. BERRES VARIETY STORE. NAUVOO, ILL. Phone 121.

MOTEL and trailer park—One mile east of Ft. Leonard Wood on Hwy. 66, 10 acres, 2 homes, 9 units, 9 trailer spaces, $55,000. Owner B. E. Sellers, Waynesville, Mo. Tel. Prospect 4-2303.

Tavern and Building
All modern. Good going business. 5 mile from Kankakee. Priced to sell by owner. Write or phone Riverside Tavern, Aroma park, Ill. Kankakee — 2-0121.

Immediate Openings
General Duty NURSES
for 55-bed hospital. Salary plus room board & full maintenance. Traveling expenses refunded on completion of 12 month service. Automatic Increases. Excellent starting salary.
Please apply write or wire
Director of Nursing
The Lady Minto Hospital
CHAPLEU, ONTARIO, CANADA. *15x2

DUONĄ IR ĮVAIRIAS SKANIAS BULKUTES KEPA
BRUNO'S KEPYKLA
3339 SO. LITUANICA AVE.
Tel.: CLiffside 4-6376
Pristatome į visas krautuves ir restoranus, taip pat išsiunčiam į visus artimuosius miestus.

Maliavoja ir Dekoruoja
Jeigu jums reikalinga popieriuoti, maliavoti (pentuoti) ar ba atlikti kitus pataisymus — pašaukite lietuvį
J. RAMĄ
Tel. WAlbrook 5-4296
turintį ilgų metų patyrimą šioje srityje.

Antanas M. Phillips
Laidotuvių Direktorius
3307 S. Lituanica Ave
Tel. YArds 7-304
AMBULANCE PATARNAVIMAS YRA TEIKIAMAS

Ar Jūs esate toks LINKSMAS?
Jei ne, tai pradėkite TAUPYTI ŠIANDIEN!

Mutual FEDERAL Savings and Loan Association
Chartered and Supervised by the U.S. Government
2202 W. Cermak Road
Chicago 8, ILL.
VIrginia 7-7747

INSURED SAVINGS
Federal Savings and Loan Insurance Corporation

Didelius Nuošimčius Mokame Nuo 1905 Metų

Partrauksime Jūsų pinigus iš kitur, jei atnešite savo banko knygutę.

Pinigams padėti nereikia važinėti. Juos galite pasiųsti paštu. Mes apmokėsime pašto išlaidas.

JOHN J. KAZANAUSKAS, Prezidentas

ĮSTAIGOS VALANDOS: Kasdien nuo 9-tos ryto iki 5 val. vakaro. Ketvirtadieniais nuo 9-tos ryto iki 8 val. vakaro. Šeštadieniais nuo 9-tos val. ryto iki 1 valandos po pietų. Trečiadieniais visai neatidaroma

KAS NAUJO CHICAGOJE

Ir Jos Artimose Lietuviškose Kolonijose

Lietuviški Seimai Chicagoje Praėjo Gana Sekmingai

Ištisa savaitė seiminių posėdžių Chicagoje jau užsibaigia. Paskutinis — SLA. išsėmęs savo dienotvarkę, užsidarys šiandie, penktadienį. Viskas praėjo tvarkingai ir rimtai, kaip ir privalėjo būti.

Prieš savaitę posėdžiavo A. L. T. Sandaros seimas, paskiau sekė Tėvynės Mylėtojų Draugijos. Ilgiausiai užtruko tai SLA. Daugelis delegatų turėjo progos dalyvauti visuose trijuose. Taip sakant — vienu šūviu nušovė tris zuikius.

Paminėjo Gimtadienį

Lorencas ir Ramutė Krause, 4736 So. Western Ave., buvo surengę gražią gimtadienio puotą savo dukrelei Teresiukei, kuriai suėjo metai amžiaus. Vaišėse dalyvavo giminės ir pažįstami.

Privertė Grąžinti Ištrauktus Pinigus

Kai Vytautas Mataitis, 5842 S. S. Talman Ave., grįždamas iš darbo lipo į autobusą prie 59 gatvės ir State, tai trejetas juodukų artimai prisispaudė prie jo ir vienas ištraukė pinigus iš Mataičio kišeniaus.

Bet tas greit pajuto, jog pinigai dingo ir nieko nelaukdadamas griebė juoduką purtinti ir reikalauti atiduoti pinigus. Nesant kitos išeities juodukas numetė piniginę ant grindų sakydamas: "žiūrėk, tavo pinigai ant žemės".

Prisidėjo Prie Sandaros Banketo Vaišių

Kad suradus lietuviško pobūdžio pietums grybų, Kazys Suromskis ir Juozas Krukas buvo jau pasiryžę išvykti grybauti. Kelionę į miškus šiems pasiryžėliams sutaupė geros moterys peaukavusios Sandaros bankietui namuose konservuotų grybų.

Dėkingai turi būti paminėtos pp. Brazauskienė, Spitlienė, Grunskienė ir kitos, pasiūlusios po keletą kvortų kvapių ir puikiai preservuotų grybų, kuriuos Sandaros banketo viešnios ir svečiai tikrai valgė su dideliu malonumu. Ačiu jums, jautrios moterys!

Juozas Gudaitis Pateko į South Town Ligoninę

Juozas Gudaitis, 1707 S. Carpenter St. šiuo metu randasi South Town ligoninėje. Jam buvo padaryta sunkoka operacija, po kurios jis pradeda atsipeikėti.

Atrodo, kad jam reikės pabūti ilgesnį laiką ligoninėje. Jis būtų labai dėkingas, jei draugai jį aplankytų. Kambario numeris 309.

Grupė Mūsų Tautiečių Išvyksta į Florida

Pasisvečiavę Chicagoje, į Tampa, Fla., išvyko pp. A. ir E. Lapėnai ir Juozas Krukas.

Lapėnai aplankė Kenosha, Wis., gyvenančią dukterį Angeline ir Juozą Malekevičius bei savo anūkus. Juozas Krukas pora savaičių praleido pas dukterį La Verne ir pas žentą Stasį Nasakaitį, kur pasidžiaugė trimis anūkais. Taip pat aplankė brolį Stasį Kruką bei pasimatė su daugeliu senų bičiulių ir pažįstamų. Kaip delegatas dalyvavo keliuose seimuose, svečiavosi iškilminguose banketuose, pabendravo su draugais Dariaus-Girėno posto legionieriais.

Išvykdami į nuolatinę gyvenimo vietą, pp. Lapėnai ir J. Krukas išsivežė iš Chicagos puikiausius įspūdžius.

Paminėjo 65 Metų Savo Gyvenimo Sukaktį

Šiomis dienomis Juozas Karašauskas, 5614 N. Major Ave., šauniai atžymėjo savo 65 metų gyvenimo sukaktį. Jo namuose buvo surengtos šaunios vaišės ir tą darbą atliko p-nia Agnes Karašauskienė.

Pasveikinti jubilijatą buvo susirinkę: Juozas ir Helen Valaičiai, Jonas Stankus, Kazys ir Agnes Ruzgaičiai, Jonas ir Ona Railai, Karašauskų sūnus Viktoras su žmona ir kiti.

Smagus Piknikas North Side Apylinkėje

Šį sekmadienį, liepos 27 dieną Humboldt Park Lietuvių Klubas turės savo pikniką, į kurį visi kviečiami atsilankyti. Pikniko vieta — Jefferson miškuose, prie Central ir Indian Road, Block No. 1.

Jeigu lytų, tai sueiga įvyks 3600 W. North Ave. svetainėje.

Dan Kuraitis Pašaukė Telefonu iš Maskvos

Šiuo metu besilankąs Sovietų Sąjungoje, žinomas mūsų tautietis Dan Kuraitis pasiekė Maskvą ir iš ten pašaukė telefonu savo žmoną Dellą. Trumpame pasikalbėjime jis pranešė, jog yra sveikas ir kelionė vyksta sekmingai.

Šiandie, penktadienį jis su savo bendrakeleiviu Rusk — Račkausku išskrenda į Belgiją, aplankyti pasaulinę paroda.

Iškeliavo į Kanadą Dalyvauti Vestuvėse

P-nai Jonas ir Barbara Spitliai su sūnum Alfonsu, pasinaudoję atostogomis, išvyko į Kanadą. Su jais keliauja ir p. Petras Gurinas.

Leisdami poilsio dienas Kanadoje, p-nai Spitliai ne vien ruošiasi aplankyti gimines ir gerus bičiulius, bet ir dalyvaus Stasio Miežio su p-le Jean Little vestuvėse, kurios įvyksta liepos 26 dieną. Alfonsas Spitlis ir Petras Gurinas bus tose vestuvėse pabroliais.

J. ir B. Spitliai ketina susipažinti ir su tais kanadiečiais lietuviais, kurie ruošiasi persikelti į JAV-es. — J. K.

Tokiu Automobiliu Bepigu Keliauti

Antanas ir Elzbieta Vaitkai, 2823 W. 71st St., nusipirkę už $14.800 Cadillac'ą, pradžioje šio mėnesio išvyko pasivažinėti po plačiąją Ameriką. Jie aplankė įvairias vietoves ir apylinkes. Už keletos dienų jie tikisi sugrįžti į Chicagą.

Prof. Kazys Žemeckas buvo atvykęs iš Winona, Minn., kur jis dėsto ekonominius mokslus vietinėje kolegijoje. Jis išbuvo Chicagoje keletą dienų.

TRUMPOS ŽINIOS

P-nia Ona Kassautski, 7158 S. Rockwell St., pereitą trečiadienį šauniai paminėjo savo gimtadienį. Į jos rezidenciją buvo susirinkę nemažai draugų ir pažįstamų palinkėti jai kuogeriausios kloties.

Žinomi mūsų darbuotojai: Jonas ir Sonia Benikaičiai šiomis dienomis persikėlė gyventi į nuosavą, neseniai įsigytą rezidenciją, 5303 W. Foster Av.

Ona Kuzmiūtė, 3424 S. Union Ave., paminėjo savo gimtadienį liepos 23 dieną, sulaukdama nemažai sveikinimų ir dovanų.

Taxi, kurią vairavo Vilimas Šimkus, 22 metų, pervažiavo ir mirtinai sužeidė 6 metų berniuką Lawrence Luchetti.

V. Šimkus tikrina, jos tas berniukas staiga iššoko prieš automobilį, kurio jis nebegalėjo sustabdyti.

P-nas Kazimieras Kasiliauskas, 3356 S. Halsted St. buvo sunegalavęs ir turėjo pereit nesunkią operaciją. Dabar jis jaučiasi daug geriau ir, iš seno įpratimo darbuojasi savo užeigoje.

P-nia Ona Shulmistras, Ona Kuzmiūtė ir Nellie Anderson neseniai buvo išrinktos atstovauti Don Varnas posto moterų vienetą Illinois legionierių konvencijoje, liepos 31 dieną ir rugpiūčio 1-2 dienose Chicagoje.

Žinomas mūsų tautietis Antanas Radvilas, 1024 W. 84th St., susirgo. Jis labai apgailėstauja, kad nepajėgė dalyvauti Sandaros bankete.

Jonas ir Joan Butkins, 7119 So. Campbell Ave., atostogauja važinėdami po Michigan ir Wisconsin valstijas. Prieš mėnesį turėjo puikią kelionę vakaruose, pasiekdami ir Kaliforniją.

Ateities šokėjų grupė susilaukė labai reikalingų atostogų. Liepos 26 d. — šį šeštadienį išvyksta į Beverly Shores, pasimaudyti ir saulutėje pasikepinti.

Jonas ir Albina Slioziai su savo vaikais, gyv. 2022 West 70 St., išvyko į Round Lake, Ill., atostogų.

Bernice Klemka, Bruno Klemkos, namų kontraktoriaus žmona, gyv. 3931 West 62 St., jau visas mėnesis atostogauja savo namuose, norėdama kiek geriau pailsėti.

Alfonsas ir Ona Bartkai nusipirko tavernę, 4346 So. California Ave. ir ten jau persikėlė gyventi. Pirmiau gyveno 2446 West 69 St. Jie augina šešių metų gražią šviesiaplaukę dukrelę Danutę.

Ponia A. Peškienė, 7139 So. Mozart St., atostogauja savo namuose. Ji žinoma visuomenei kaip dainininkė solistė.

Vincas ir Marytė Grėblūnai, 6941 So. Washtenaw Ave., Vinco gimtadienio proga, buvo suruošę vaišes. Svečiavosi: ponai Statkauskai, ponia Rinkevičienė, ponai Prielgauskai, Jakubauskai, Sakalauskai, Shotai, p-lė Prielgauskaitė. Grėbliūnų sūnus Saulius rugpiūčio mėnesį išeina į kariuomenę. Ponai Grėbliūnai po minėjimo išvyko atostogų į Beverly Shores.

Neseniai viena lietuvė pasikvietė žinoma kontraktorių, kad jis pastatytų namą. Jis klausė ar turi sklypą. Atsakė, kad turi. Nuvežė parodyti. Šis, pamatęs sklypą, atšalo ir atsisakė pastatyti namą, nes sklypas radosi ne kur kitur, o Marquette apylinkėje — miesto parke.

Ilgametis darbuotojas įvairiose lietuvių organizacijose, Antanas J. Zalatoris, šiuo metu randasi Billings ligoninėje, kur gydytojai tyrinėja jo sveikatos stovį.

Dr. Juozas Stasiūnas buvo atvykęs iš North Dakotos ir ketvirtadienį, liepos 24 d. mirė šv. Antano ligoninėje.

Mirė George Getman, Mrs. W. B. Sebastian's dėdė (mano motinos brolis), sulaukęs 83 metus.

Ponia J. Daužvardienė, Lietuvos konsulo dr. P. Daužvardžio žmona yra šv. Kryžiaus ligoninėje. Jai padaryta sėkminga operacija ir po truputį sveiksta.

Šiomis dienomis Mrs. John Kaledinskas yra Mary B. Thompson ligoninėje.

Chicago Savings and Loan Ass'n, 6245 So. Western Ave. vedama gabaus ir mandagaus prezidento John Pakel Sr. Jis savo puošnioje ir moderniškoje rezidencijoje praeito pirmadienio vakarą priėmė SLA delegatus ir juos tinkamai pavaišino.

Išskrido Pasisvečiuoti Pietinėn Amerikon

P-nai Petras ir Kazimiera Škeriai, 6434 S. Kedvale Ave., pereito trečiadienio vakare (liepos 23 d.), išskrido orlaiviu į Caracas, Venecuelą. Jie praleis ten atostogas ir ta proga pasisvečiuos pas savo gimines pp. A. ir P. Mikalauskus.

P-nia Petronėlė Mikalauskienė yra Kazimieros Škerienės sesutė. A. Mikalauskas yra inžinierius ir užima atsakomingą vietą prie valstybės statybos darbu. Laimingos kelionės pp. Škeriams padangėmis.

V. R-as.

Lietuvių Kilmės Teisėjų Yra Nemažai

Per Dariaus - Girėno legiono banketą Conrad Hilton viešbutyje man teko pasikalbėti su teisėju S. J. Stefanwicz. Jis pasirodė, kad esąs pusė lietuvio, nes jo tėvelis gimęs Vilniuje. Beko ir Lietuvos sostinė yra Vilnius. Vieną kartą teisėjas Fisher pareiškė, kad jis esąs pirmas lietuvis teisėjas, nes gimęs Lietuvoje, o buvęs teisėjas Zuris, gimęs Amerikoje, taip pat, kaip ir teisėjas Alfonse F. Wells, gimęs Amerikoje.

— W. B. Sebastian.

Vytautas Volertas Svečiavos Chicagoje

Atvykęs iš Baltimore, Md. Vytautas Volertas praleido dvi savaites, viešėdamas pas savo gimines — Balį ir Oną Muliolius, 3957 S. Rockwell St.

Pereitą sekmadienį jie buvo apsilankę ir į Sandaros seimini banketą kur, sakosi, smagiai praleido vakarą.

Atsisveikino su Viešnia

Išbuvusi pusantro mėnesio pas savo sūnų, p-nia Ona Vilienė pereitą pirmadienį grįžo į St. Petersburg, Fla.

P-nia Marijona Norvilienė, 5537 W. Farragut Ave., surengė jai išleistuves, kur dalyvavo nemažai tautiečių.

Nepriklausomoje Lietuvoje 1938 m. veikė 8187 draugijos. Į ši skaičių įeina ir svetimtaučių organizacijos.

W. Petrošiai Susilaukė Ketvirtos Dukrelės

Sylvija ir Wiliam Petrošiai susilaukė dukrelės, kuriai duotas Sharron Ann vardas. Be šios dar augina tris dukreles ir vienų sūnų. Jie užlaiko moterų drabužių krautuvę, 815 S. Oak Park Ave., Oak Park, Ill., bet gyvena Glen Ellyn, Ill.

Sylvijos Petrošienės ligos metu, buvo atvykusi iš Miami, Floridos Elena Verbelienė, jos motina, kuri kiek namuose ir ypač, daug pagelbėjo krautuvėje. Anksčiau ši moterų drabužių krautuvė buvo abiejų — motinos Elenos ir dukters Sylvijos, bet, kai motina ištekėjo, tai krautuvę perleido savo dukrai Sylvijai. Biznis einasi gerai.

Vagys Apkrautė P-nų W. Sebastian Butą

Kuomet mes svečiavomės ir vaišinomės pas p-nus John Pakel Sr., prezidentą Chicago Savings and Loan Bendrovės, tą vakarą vagys įsilaužė per langą į mūsų butą ir krautuvę, paėmė apie du šimtus dolerių ir du šimtus Traveler's čekių. Žinoma, šie čekiai yra saugūs ir niekas jų nekeis. Mes gausime kitus, bet pinigai tai jau žuvo. Matyt, kad vagys tik pinigų ieškojo, bet gal ir norėjo ką ir daugiau paimti, bet viršuje gyveno moteris, išgirdo mūsų bute bildėsi ir žinodama, kad mūs nėra namie, pašaukė policiją.

Mums tik grįžus namo, moteris perspėjo, kad neitume, nes yra vagys ir, kad prieš dešimt minučių pranešė policijai ir laukianti atvažiuojant. Mes visvien įėjom į vidų ir radome visus padarytus nuostolius, bet vagys jau buvo pabėgę.

Policija atvyko tik po pusvalandžio ir patarė nuostolius nuimtų nuo income taxų. Chicagos policija turinti moderniškas susisiekimo priemones, bet į vietą atvyko, tik po 40 minučių.

— W. B. Sebastian.

PRISIMINIMAI

Išsprendė Tarptautinį Klausimą

Mūs kaimynas buvo Simas
Pavardė tai buvo Klimas.
Užaugino jis dukrelę
Skaisčią, gražią, kaip roželę.

Pamylėjo ji berniuką
Iš Paprūsės vokietuką.
Juos apvezdino tėvelis,
Mat patiko jam žentelis.

Jie turėjo daug vaikelių,
Pilną grįčią, kaip pupelių.
Šeimininkai taikūs buvo,
Niekam niekur neužkliuvo.

Piemenėliai sykį ganė.
Ir dainelę jie sumanė.
Vokietuvai neįtiko,
Jų ramybėj nepaliko.

Tai būrin susigrupavo,
Savo dainą uždainavo.
Ant akmens jie atsistoję,
Šitaip šaukė, išsižioję:

"Šiokiška, tokiška,
Viena kiška vokiška.'

Jie gi šiems nepasiduoda,
Nor turėti sau paguodą.
Jie skolingi šiems neliko
Ir vienbalsiai jie suriko:

"Šios kiškos, tos kiškos,
Kiškos jūs lietuviškos."

Kai mamytės sužinojo,
Dugnines jiems iškapojo.
"Jei neliausit taip dainuoti',
Dar daugiau turėsim duoti".

Prie vienybės tuoj sugrįžo,
Sugyventi pasiryžo.
Mat tų rykščių pabijojo
Ir dainuoti tuoj nustojo.

Jų tėveliai juos pagyrė,
Net ir dovanas paskyrė.
Duod Velykoms jie kiaušinių,
O Sekminėms daug virtinių.

Pažadą tėvai vis pildė,
Neapykantą išdildė.
Gaun Velykoms jie kiaušinių,
O Sekminėms daug virtinių.

— Perkūnas.

Prekyba Nesilpnėja

Federalinių rezervų skyrius informuoja, kad praėjusios savaitės metu Amerikos departamentinėse krautuvėse pardavimai buvo penkiais nuošimčiais aukštesni, negu per tą pačią liepos mėn. savaitę 1957 metais.

Didelis Panašumas

Parsinešus naujoviškos muzikos rekordą, duktė sugrojo jį ant Viktrolos ir paskiau klausia tėvo:

— Ar esi girdėjęs pirmiaus ką nors taip gražaus?

— Ne — atsakė tėvas. — Bet man teko matyti ir girdėti kaip sunkvežimis su tuščiais pieno puodais susidūrė su kitu, kuris gabeno į turgų kiaules...

Didžiausį vieno pastato telefono tinklą turi Pentagonas, kurio telefonų laidai siekia net 75,000 mylių.

Pirmąjį plentą nuo Tauragės iki Šiaulių nuklojo 1893 metais, o nuo Šiaulių iki Kuršo, Latvijos sienos — 1853 m.

Kas save negiria, tą iš turgaus meta.

Tinginys tingi ir ant kito šono apsiversti.

Pranešimas

Tikrai rūpestingai, nebrangiai ir greitai išsiųsime Tamstų siuntinius į Lietuvą ir kitus kraštus.

Jeigu norėtumete dar ką nors pridėti prie savo siuntinio, tai pas mus galėsite gauti:

- **Rašomas plunksnas,**
- **Rašomas mašinėles,**
- **Akordeonus,**
- **Stiklui piauti peilius,**
- **Kostiumams (siutams, dresėms) medžiagos,**
- **Laikrodžių ir daug kitokių prekių rasite pasirinkti.**

Atsineškite šį pranešimą, gausite gražią dovaną.

WORLD PARCEL SERVICE
3322 So. Halsted st., Chicago, ILL.
Telefonas: YArds 7-0677
(J. Karvelio prekybos patalpose)

J. A. Raudonis ir Nellie Bertulis, Sav.
40% NUOLAIDA
Lovoms, Stalams, Lempoms, Parlor Setams
Ir Šimtams Kitu Prekiu
Taip pat didelis pasirinkimas naujausiu ir moderniškiausiu rakandu, TV, valsintuvu, šaldytuvu, peciu, veidrodžiu ir kt.
2310 W. Roosevelt Road
Telef. SEeley 3-4711

Wholesale Meat Distributor

JULIUS KUZAS
6840 So. Artesian Ave.
Chicago 29, Illinois
Tel. WAbrook 5-8744

Dovanų Siuntiniai

JŪSŲ lietuvių bendrovė jau 10 METŲ kaip siunčia Europon bei LIETUVON siuntinius. Tukstančiai mūsų patenkintų siuntėjų liūdija apie bendrovės tinkama, sažininga patarnavimą. Tad ir JŪS norėdami siusti savo siuntinius į LIETUVĄ — naudokitės mūsų ilgamečiu patyrimu.

Atnešdami mums savo persiuntimui siuntinius — sutaupysite. Siuskite mums siuntinius per paštą. Pristatymas garantuojamas visu 100%.

Mūsų įstaigoje rasite tinkamu siuntimui įvairių prekių.

Prašykite mus visokių informacijų, katalogų.

Overseas Cargo Company
2633 W. 39 Pl., Chicago 32, Ill
(prie ARCHER Ave.)
Tel. LA 3-2840, 3-8158