THE MIDWEST INTER-LIBRARY CENTER

SANDARA
THE LEAGUE
LITHUANIAN NEWSPAPER

SANDARA
Published by the Lithuanian National League of America
Consisting of 100 Branches Located in all Principal Cities of the United States.
840 W. 33rd St., Chicago 8, Ill.
Phone YArds 7-4789

VOL. XLV. PENKTADIENIS, RIGPIŪČIO-AUGUST 22 D., 1958 M. No. 34

Pabėgę iš Sovietų Vergijos Bus Geriau Globojami

BRŪOŽAI

Rašo V. G.

SKUNDŽIASI BLOGU DERLIU OK. LIETUVOJE

ŠAMPANO VYNAS ANGLŲ APIBRĖŽIMU

ŽODIS AMERIKIEČIŲ SPAUDOJE APIE VILNIŲ.

Vilniuje leidžiama bolševikiška "Tiesa" išmetinėja kaikurių apskričių kolchozams, kad jie, girdi, pasivėlinę su rugiapiūte ir del to tarybiniam ūkiui būsią nuostolių. Tuom pat sykiu nebuvę išpildytos ir nustatytos kvotos. Vietoje numatytų 9-10 centnerių rugių nuo hektaro, gauta tik 7-8 centneriai.

Prie progos verta pažymėti, jog nepriklausomos Lietuvos laikais buvo gaunama net po 15 centnerių rugių nuo hektaro.

— o —

Toje pačioje "Tiesoje" kaikurie iš drąsesnių kolchozininkų nusiskundė, jog laukų darbams sunku buvę gauti ne tik traktorių, bet ir arklių. Prie to visko galėtumem pridėti dar vieną trūkumą, tai darbo pajėgos. Kai jaunimą išveža į priverstinus darbus Rusijos gilumoje, arba Sibire, tai Lietuvoje ūkio darbams pasilieka tik senukai ir moterys, kurie ir prakaituodami laukuose nuo saulės užtekėjimo iki nusileidimo, ne kažin ką gali atlikti.

— o —

Kas yra šampanas? Į tai galėtumem atsakyti keliais žodžiais, vienok oficialė anglų teismo definicija skamba taip: "Yra tai putojantis vynas, gaminamas Champagne apskrityje, Prancūzijoje. Champagne apskričiu skaitome plotus, gulinčius apie 160 mylių į rytus nuo Paryžiaus, pagal Marno upės pakrančių. Champagne vardas Prancūzijoje, kaip ir Didžioje Britanijoje turi būti pritaikintas tik to krašto vynui".

Firma Costa Brava, kuri išdrįso paleisti į anglų rinką 12 bonkų "ispanų šampano", buvo nuteista sumokėti pabaudą už publikos apgaudinėjimą.

Tuom tarpu New Yorko "šampanas" plačiausiai yra pasklidęs šioje šalyje ir niekas del to nenukenčia.

— o —

Gerai, kad atsiranda mūsiškių tautiečių, kurie ir amerikiečių spaudoje atremia lenkų pretenzijas į Vilnių. Pirmoje dalyje liepos mėnesio, š. m. "The Denver Post" tilpo straipsnis apie prieškarinę Lenkiją, kuri buvusi labai taikinga ir link Lietuvos.

Į tas pastabas atsakė Arėjas Vitkauskas. Jo raštas tilpo to paties "The Denver Post" liepos 29 dienos laidoje. Jame pasakyta štai kas:

— o —

"Lenkija buvo užpuolus savo mažą kaimyną ir užgrobė trečdalį jos teritorijos sykiu su istorine Lietuvos sostine — Vilnium. Pasiremdami politine unija praeityje, lenkai dabar reiškia pretenzijas į Vilnių. Jie taipgi bandė sutrukdyti Lietuvai atsisteigti kaipo nepriklausoma valstybė..."

Arėjas Vitkauskas, kuris šiuo metu gyvena Jersey City, N. J. dažnai atsiliepia plačiojoj amerikiečių spaudoje apie Lietuvą. Jis taipgi yra autorius knygos "An Immigrant's Story", kuri buvo išleista New Yorke 1956 metais.

— o —

Lietuviai mėgsta agurkus, ypatingai raugintus. Agurkas, turėdamas savyje 94 nuošimčius vandens, prašalina troškulį, paskatina apetitą, nors savyje jis ir neturi maistingumo. Į Lietuvą jie pateko iš Turkijos prieš trejetą šimtų metų ir greitai prigijo.

Seniau agurkai buvo vartojami ir kaipo vaistas. Sunka išspausta iš agurkų žievių, buvo naudojama prieš karštligę, veido paraudonavimą, plaučių apvalymą ir pan. Džiovinta prinokusių, geltonų agurkų žievė sutrinta į miltelius ir užvirinta vandenyje, duoda gerti tam, kuris peršaldavo.

Apie tokius vaistus žmonės jau pamiršo, bet rauginti namuose agurkai pasiliko viena geriausių daržovių vasaros metu.

— o —

Justinas Paleckis buvo nuvykęs su sovietine delegacija dalyvauti tarptautiniam parlamentarų kongrese. Brazilijoje. Nors bolševikinėje sistemoje seimų arba parlamentų nėra, ir jų vietą užima gryna Chruščevo diktatūra, bet propagandiniais sumetimais pasirodė tame kongrese ir raudonieji maskoliai su savo klapčiukais.

Rio de Janeiro komunistai surengė Justui Paleckiui viešą priėmimą, į kurį atsilankė ir keli desėtkai pašalinių. Paleckis savo kalboje ir atsakymuose į klausimus kartoja veik tą patį, ką pasakoja Gromyko Jungtinėse Tautose. Kitaip ir negalėjo būti. Prasitarus ką nors neprielankaus savo viešpačiams, Paleckio dienos būtų suskaitytos.

— o —

Yra pagrindo susirūpinti ir mūsų liaudies dainų likimu. Jos sparčiai pradeda nykti ir mūsų išeivijoje, nes mažai beliko tokių chorų, kurie tas dainas gaivintų ir populiarizuotų. Naujai įsikūrę ansambliai imasi didesnių kūrinių, nes atlikdami juos, gali geriau parodyti savo techniką ir balsų varijantą.

Nesinorėtų, kad mūsų liaudies dainos pasiliktų vien tik archyvinis menas. Jos turi skambėti mūsų pramogose, koncertuose, sueigose. Tose dainose atspindi lietuviška siela, prisirišimas prie tėvų krašto ir pati tautinė gyvybė.

Jonas Kiela ir Žmona Sužeisti Kolizijoje

Worcester, Mass. — Žymūs vietos veikėjai ir biznieriai Vincenta ir Jonas Kielai, smarkiai nukentėjo automobilio susidūrime. Jaunas kareivis iš šoninės gatvės trenkė visu smarkumu į naują kielu "Mercury", kuris buvo smarkiai apdaužytas.

Ponai Kielai pateko į ligoninę. Kiek daugiau nukentėjo p. Kielienė, kuri šiuo metu guli šv. Vincento ligoninėje. Linkime jiems greito pasveikimo!

Pasivogė iš Amerikos

Washington. — Lėktuvų gamintojų Boeing kompanijos atstovai pareiškė, jog daug išgarsintas Sovietų pasažierinis džet lėktuvas TU-104, kuriuomi jie didžiuojasi prieš visą pasaulį, yra kopija amerikiečių bomberio, kuris buvo priverstas nusileisti Sovietų teritorijoje laike antro pasaulinio karo.

Ką vasarą koja nuspyrė, žiemą suvalgė.

Dar Vienas Nuostabus "Išsigydymas" Lurde

Florencija. — Vienas ūkio darbininkas, Remigio Soldani, 48 metų, grįžęs iš Lurdo į savo pastogę Arezzo provincijoje, Italijoje, ėmė pasakoti, jog Lurde jis išsigydė nuo kaulų džiovos, kuri kankinusi jį per desėtką metų, o bėgyje pastarųjų 18 mėnesių buvo suparaližuotas.

Būdamas Lurde, jis išgirdęs balsą: "Atsistok ir eik". Bematant žaizdos kojose dingo ir jis galėjęs vaikčioti be jokio vargo.

Toje apylinkėje gyveną gydytojai nepatvirtino tokio "stebuklingo" išgijimo.

Gyvulių Užmušimas Turės Būti 'Žmoniškas'

Washington. — Atstovų Butas ir Senatas priėmė biliu, kuris numato, kad gyvuliai, kaip karvės, avys, kiaulės, naminiai paukščiai ir kiti, skirti maistui žmonėms, būtų užmušami "humanitariniai", tai yra vienu smūgiu, šūviu ar gazais.

Tas bilius pasiųstas prez. Eisenhoweriui pasirašyti. Šis įstatymas taikomas toms skerdyklom, kurios pristato mėsą valdžiai ir jis įeis į galią nuo birželio 1 dienos, 1960 metų.

— Kiek gi dabar uždirbi į savaitę?

— Aš gaunu 100 dolerių ir mano žmona 100 dolerių.

— Reiškia bendrai turite 200.

— Ne. Ką aš gaunu, tai vėliau žmona iš manęs paima.

Teis. John T. Zuris Laimėjo Lietuvių Golfo Čempionatą

Moterų Grupėje Pirmenybė Teko C. M. Johnson-Pivaronaitei

Pereitą trečiadienį Lietuvių Chamber of Commerce sureng tame golfo turnamente, Southmoor Country Club, pirmą vietą ir sykiu gražią trofėją laimėjo teisėjas John T. Zuris. Tuo būdu per ištisus metus jis skaitysis lietuvių tarpe golfo čempionu.

Antra vieta teko Chuik Maske, p-nų K. Macke - Machiukų sūnui. Moterų grupėje čempionatas teko p-niai C. M. Johnson - Pivaronaitei. Prizus laimėjo taip pat Al Allen-Ališauskas, Pranas Chepulis ir kiti.

Po žaidimų įvyko banketas, kuriame dalyvavo arti 300 asmenų. Puota atidarė Lietuvių Chamber of Commerce pirm. Stanley Balzekas, o "oastmasteris" Dr. J. Jerome.

Užkandžius žaidimo metu parūpino p. Julius Kuzas, o jo žmona Theodora pagamino namie raugintų agurkų. Alų pristatė p. W. Kareiva. Daugiausia prizų surinko p. Julius Kuzas, Felix Raudonis, W. Sebastian ir kiti.

Milanas, Italija. Al. Perilli, gumos karalius, baigia statyti dangoraižį, kuris bus aukščiausias pastatas Europoje. Dangoraižis turės 420 pėdų aukščio ir 31 aukštą.

Dr. R. Tijūnienei Buvo Padaryta Operacija.

Southtown ligoninėje, 5701 So. Wood St., Chicagoje jau antra savaitė guli dantų gyd. R. Tijūnienė Dr. Meškausko priežiūroje. Turėjo sunkoką operaciją, kurią sekmingai padarė Dr. Maciūnas.

Ligonės sveikata gerėja ir tikimasi greitu laiku ligoninę apleisti, o pailsėjus vėl stoti darban — yra dantų gyd. P. Atkočiūno asistentė.

Samaritonų Giminė Baigia Išnykti

Visi esame girdėję pasakojimą apie gerąjį samaritoną, kuris parodė tiek daug gailestingumo pakelyje sužeistam žmogeliui, kuomet kiti praeiviai neatkreipė į jį dėmesio. Taigi, laikui bėgant, ir į visus samaritonus pradeda žiūrėti kaipo į geros širdies žmones, kurie neužmiršta pagelbėti kitiems.

Bet kas gi yra tie samaritonai? Istoriniai tyrinėjimai parodė, jog jie yra mišinys izraelitų su asiriečiais, kurių tikėjimas turėjęs "pagonybės" liekanų ir už tai žydai jų neapkentė.

Samaritonai, tačiau, jau yra nykstanti giminė. Pradžioje 19-to šimtmečio jų buvo priskaitoma iki 500 galvų. Šiandien gi jų beliko vos keliolika šeimų.

Meilė šviesioji, saldžioji
Širdyse galingai liepsnoja!
Bet pakeičia nevieną vyrą,
Kai iš kišeniaus pinigai išbyra.

Rūpinasi Užtikrinti Geresnė Globą Pabėgusiems Nuo Raudonųjų Teroro

Amerika Žada Įsileisti Dar 10.000 Pabėgėlių

Jungtinių Tautų rugsėjo mėnesio pilnaties posėdyje bus iškeltas britų pasiūlymas 1959 metus paskelbti Tremtinių ir Politinių Pabėgėlių Pagalbos Metais ir šia proga dar energingiau susirūpinti iš už geležinės uždangos savo naru pabėgusių žmonių. Tie žmonės rizikavo gyvybėmis, nustojo turto ir padėties, bet tuo pat metu įrodė, kad laisvė jiems yra brangesnė už viską.

Komunistai prie kiekvienos progos primigtinai reikalauja, kad politiniams nuo jų teroro pabėgėliams būtų nutraukta bet kokia pagalba ir kad tie piliečiai privestinu būdu taptų sugrąžinti į kilimo kraštus.

O laisvojo pasaulio valstybės nuo antrojo pasaulinio karo pabaigos jau yra įkurdinusios net 1,600,000 iš kraštų už geležinės uždangos pabėgėlių ir ateity žada šios prieglaudos neatsakyti.

Tačiau nemenką demokratiniams kraštams rūpesnį sudaro vakarų Europos valstybėse gyveną 160,000 pabėgėlių. Jie dažniausiai yra senyvo amžiaus žmonės bei pabėgėliai beviltiškai skursta pabėgėlių stovyklose. Sovietai išnaudoja šią aplinkybę savo propagandai, nurodydami, kad bėgliams nuo komunistinio režimo Vakaruose tenka kelti didelį vargą ir moralų pasižeminimą.

Atstovas E. Walter (demokratas iš Pa.) vadovaujas Joint Committee on Immigration and Nationality Policy siūlo įleisti į Jungtines Valstybes be kvotos dar 10,000 politinių pabėgėlių ir įsipareigoti, kad Amerika priims 40 nuoš. tokių pabėgėlių jei kiti laisvi vakariečių kraštai sutiks globoti likusius 60 nuoš, naudojant proporciją du prieš penkius.

Jau pats faktas, kad per aštuonius praėjusius metų mėnesius tapo įkurdinta 170,000 vengrų pabėgėlių, rodo, kad problema gali būti sekmingai išsprendžiama ir vakarų Europos stovyklose gyveną 160,000 tremtinių gali rasti naują tėvynę. Toks pabėgėlių pastovus įkurdinimas palengvins Austrijos, Italijos ir Graikijos vyriausybėms nusikratyti pabėgėlių šelpimo išlaidų, kas žymiai sunkina tų kraštų ekonominę padėtį.

Reikia tikėtis, kad 1959 metai pabėgėlių nuo komunizmo padėtis pakryps į laimingesnę pusę.

Lietuvių Grupė Parodoj Turės Šokti ir Giedoti Maskolių Garbei

Su Birbyne ir Kanklėmis Į Briuselį

Rugpiūčio 3 d. iš Maskvos į Briuselį išvyko 300 meninių kolektyvų artistų, kurių tarpe ir Lietuvos liaudies dainų ir šokių ansamblio birbininkas Pranas Tamošaitis, kanklininkai Regina Tamošaitienė ir Antanas Žemaitis.

Jų kelionės tikslas: Dalyvauti Briuselio pasaulinės parodos tautinėse dienose. Jų repertuare numatyta "Piemenėlio daina", sutartinė "Voveraitė" ir Dvariono "Mažoji rapsodija". Be to, lietuviai dalyvausią ir bendruose Sovietų Sąjungos parengimuose.

Tiek Zuvo Sukilėlių

Prancūzų pranešimais, per pastaruosius 7 mėnesius Alžirijoje buvo užmušta 20,757 arabų sukilėlių ir 2,777 paimti į nelaisvę.

Baudžia Įmonių Vedėjus už Nepristatymą Prekių Rusam

Aprūpinami ne Vietiniai Žmonės, Bet Maskoliai

Ministerių tarybos Tarybinės kontrolės komisija pažymėjo, kad Kauno "Pergalės" turbinų gamykla pirmame pusmetyje nepatiekė kitų ekonominių rajonų gamykloms daugiau kaip 3,5 tūkstančio įvairių vožtuvų, 19 reduktorių, 40 ritinėlių.

Gamykla taip pat neįvykdžiusi pirmajame ir antrajame ketvirčiuose produkcijos tiekimo eksportui užduočių. Už užduočių nevykdymą komisija padarė pinigines "Pergalės" direktoriui Prokopčiukui ir jo pavaduotojui Didoniui ir kartu juos įpareigojo "besąlygiškai įvykdyti kooperuotų bei eksportinių pristatymų užduotis."

Kaikurie Liaudies ūkio tarybos pareigūnai taip pat įspėti geriau kontroliuoti, kad gaminiai būtų pristatyti į kitas respublikas ir eksportui. — Už nepatenkinamą nutarimų vykdymą pareikšti papeikimai Šiaulių "Elnio" odos avalynės kombinato direktoriui Pirmaičiui ir vyr. inž. Jurkšaičiui.

Iš to matyti, jog vyriausias uždavinys yra aprūpinti maskolius, o ne vietinius gyventojus.

Namų Statyba Bujoja

Washington. — Naujų namų statyba pereitam liepos mėnesyje pasiekė aukščiausio laipsnio nuo sausio mėn., 1956 metų. Tikimasi, jog šiais metais bus pastatyta 1,160,000 namų.

SANDARA

LITHUANIAN — THE LEAGUE — NEWSPAPER

LITHUANIAN WEEKLY NEWSPAPER
Published Every Friday by the
LITHUANIAN NATIONAL LEAGUE of AMERICA
General Office
840 West 33rd St., Chicago, Ill. — Telephone YArds 7-4789

SUBSCRIPTION RATES:
In The United States per year $3.00
In Canada and all Foreign Countries per year $4.00

Entered as second class matter OCTOBER 25, 1928, at the Post Office at Chicago, Illinois, under the ACT of MARCH 3, 1879

Sandara yra Savaitinis Laikraštis, leidžiamas kas Penktadienis Amerikos Lietuvių Tautinės Sandaros
UŽSAKYMŲ KAINA:
Suvienytose Valstybėse metams 3.00
Užsienyje metams $4.00

Vienas Svarbesnių Mūsų Uždavinių

Kaip daugelis mūsų dar atsimename, karštesni darbymečiai Lietuvos kaimuose būdavo vasaros metu, kai reikėdavo nupiauti šieną, dobilus, rugius, vasarojų ir visa tai suvežti į pastogę. Kaimo žmonės skubinosi, sunkiai triūsėsi, kad atlikti darbus į laiką ir kad niekas nesunyktų.

Pas mus šiais laikais yra truputį kitaip. Vasara skaitosi atostogų metas ir mes atliekame tik neatbūtiniausius darbus. Visuomeninė gi veikla gerokai atslūgsta. Draugijos nutraukia susirinkimus porai, trejetai mėnesių, o visokie užmanymai paliekami rudeniui. Gal taip ir gerai, nes šiek tiek pailsėję ir susikaupę, galėsime daugiau atlikti vėsesniam orui užėjus. Tuo tarpu ši laisvesnį sezoną sunaudokime nubrėžimams planų tolesnei darbuotei.

O kokie gi turėtų būti tie mūsų planai ir siekimai? Jų, žinoma, gali būti ištisos eilės, pradedant vietiniais, kurie liečia atskiras draugijas, klubus, kuopas, ar šiaip susibūrimus, ir baigiant tais, kurie apima platesnius lietuvių išeivijos sluoksnius ir Lietuvos išlaisvinimą.

Ryšiumi su tuom verta pažymėti, jog visokie aimanavimai, nusiskundimai, kad mes pakrinkam, pasenstam arba "ištautėjam" neturi realaus pagrindo; jie yra tik "sveikam ligos įkalbėjimas". Mūsų išeivijoje yra dar tiek kūrybinių pajėgų, kad jomis galėtumem nuversti kalnus. Reikia tik tas pajėgas išjudinti ir subendrinti. O tą sugebėsime atlikti tiktai platesnio užsimojimo darbuose. Didžiausias šiuo metu mūsų progreso stabdys yra permažas pasitikėjimas savimi ir trūkumas geros talkos.

Jau esame rašę, jog neseniai įvykusiuose Chicagoje ALT, Sandaros ir Tėvynės Mylėtojų Draugijos seimuose buvo nutarta pradėti žygius įsteigimui tautinio ir kultūrinio centro, kuris arčiau apjungtų mus ir iš kurio skleistusi į visas puses lietuviškumo spinduliai. Pastatymas ir įrengimas tokio centro yra vienas artimiausių mūsų uždavinių. Įvykinus jį, padidėtų mūsų prestižas, atsirastų galimybės toliau plėsti savo lietuvišką veiklą ir įtraukti į ją daugiau jaunimo.

Ar sugebėsime įrengti tokį savo tautinį ir kultūrinį židinį? Tai, beabejo, priklausys nuo mūsų. Jei subendrinsim savo pastangas, jei nepasigailėsime centų ir dolerių šiam svarbiam tikslui, tai jis bus įvykintas. Sykiu su tuom bus padėtas ir tvirtesnis pagrindas amerikiečių lietuvių progresui.

Justas Paleckis Pas Brazilijos Lietuvius

Apie Justo Paleckio dalyvavimą Brazilijos lietuvių sueigoje ir jo atsakymus į patiektus jam klausimus, "Argentinos Lietuvių Balsas rašo sekančiai:

"Pasibaigus Tarpparlamentiniam Kongresui Rio de Janeiro mieste, Liet. TSR prezidentas, SSSR viceprezidentas, kongresų delegatas Justas Paleckis rugpiūčio 5 dieną atvyko į Sao Paulo, kur Vengrų Klube susitiko su 250 lietuvių. A. Černiausko vadovaujami liet. komunistai jo pagerbimui vakarienę surengė pernai Maskvoje ir Vilniuje viešėjusio tarptautinio komjaunimo delegato Albino Vaikšnoros gimtadienio proga. Kadangi buvo skelbiama, kad Paleckis kviečiamas Sao Paulo lietuvių kolonijos, tat didesnė dalyvių pusė atėjo iš nekomunistinių srovių. Prie bendrų vaišių stalų buvo du kunigai: J. Šeškevičius ir J. Bružikas.

"Savo kalboje Paleckis pasakė, kad jis jau buvo Suomijoj, Indijoj, Šveicarijoj, Anglijoj, o dabar toj pačioj misijoj Brazilijoje. Pagyrė Brazilijos lietuvių pažangą ir patarė bent tris metus niekam negrįžti Lietuvon, kadangi su grįžusiais iš Argentinos, Urugvajaus ir kitų šalių yra daug vargo: Jiems užleisti naujai pastatyti namai, o Lietuvos darbininkai vėl turi laukti... Klysta manantį, kad Lietuvoje upės teka pienu, kisieliaus krantuose, — sako Paleckis. Anot jo, visi sugrįžusieji norėtų iš Lietuvos išvažiuoti.

Trėmimus Sibiran Paleckis vadina tik gyventojų perkeldinimu. Atsakinėdamas į paklausimus, griežtai laikosi rusiškų Kremliaus imperialistų sukomponuotų gaidų. Užtat į tokius didelius patikėtinius jis toje imperijoje išėjo...

Paleckis pripažino, kad per karą Lietuva neteko pusės milijono savo gyventojų. Esą dabartinė padėtis buvusi neišvengtina...

Pasikalbėjęs su vienais ir kitais, Paleckis atsisveikino. Su vienais šalčiau, su kitais karščiau, o tulos mergaitės jį bučiavo į abu veidus, rausvų dažų pėdsakus palikdamos ant 60 metų amžiaus "prezidento", savu laiku buvusio gabaus žurnalisto, "Jaunimo" ir "Naujo Žodžio" redaktoriaus lūpų.

Folha da Tarde" rašo, kad Brazilijos lietuvių tarpe nėra nei vieno nuošimčio komunistų; matomai dėl to jį savo gimtadienio proga pasikvietė Albinas Vaikšnoras kolonijos vardu".

Kaip matyti, tai Maskva surengė tą Justo Paleckio kelionę į Braziliją tik propagandos tikslais, leidžiant jam maišytis ir tarpe tų, kurie smerkia dabartinius Lietuvos engėjus.

Menkas Statybos Planas, o ir to Neįvykdo

Vilniuje leidžiamam raudonų žurnale "Komunistas", vienas partijos šulų, J. Maniušis prisipažįsta, kad Statybos ministerija 1957 metais gyvenamųjų namų atidavimo naudotis planą įvykdžiusi tik 79%. O šių metų 4 mėnesių laikotarpyje iš 18 statybinių organizacijų, betarpiškai priklausančių ministerijai, tik keturios statybos valdybos įvykdė statybos planus.

Didelė blogybė esanti tai, kad statybos laiku neužbaigiamos. Neužbaigtoms statyboms tenka kasmet apie 80% visų kapitalinių įdėjimų. Lėšos išsklaidomos daugelyje statybų, o reta statyba pilnai užbaigiama. Įmonės, kurias būtų galima pastatyti per vienus ar pusantrus metus, statomos trejus ir daugiau metų. Statybinių medžiagų pramonė labai lėtai aprūpina statybas reikalingomis medžiagomis.

Turint visa tai galvoje, nenuostabu, jei eiliniam žmogui neįmanoma gauti kambario, nekalbant jau apie šiokį tokį butą, Vilniuje, Kaune ar kitam Lietuvos mieste.

Apžvalga

HOOVERIS TEBĖRA VEIKLUS IR TOKIAM AMŽIUJE

Herbert Hooveris, kurs rugpiūčio 10 d. minėjo savo 84-tą gimtadienį, tebėra veiklus. Jisai pareiškė ta proga, kad pernai jis buvo gavęs 1,620 pakvietimų pasakyti prakalbą.

Nors jis ir yra dar pajėgus, bet tiek prakalbų jokiu būdu nebūtų galėjęs per metus pasakyti. Sutiko pasakyti tik 30. Laiškų per tuos metus yra parašęs net 55,952.

BE TOKIŲ PATARNAVIMŲ ALT'AS GALI LENGVAI APSIEITI

Keista, kad žmonės, kurie mažiausiai turi nuovokos apie Amerikos Lietuvių Tarybos uždavinius ir praktišką veiklą, dabar garsiausiai šūkauja apie jos reformavimą, pertvakymą, sąstato pakeitimą ir pan. Nėra niekam paslaptis, jog visi tie "svieto lygintojai" paeina iš bendruomenės pastogės. Ne kas kitas, o tik jų grupelė buvo užsimojusi įvykinti revoliuciją ir Amerikos Lietuvių Kongrese, kuris buvo susirinkęs Bostone, pabaigoje birželio mėnesio.

Kad tokių užsimojimų ištikro būta, to neslepia ir patys triukšmautojai. Štai neseniai viename laikraštyje tilpo toks išdidus jų pareiškimas:

— Pats didžiausias "sprogimas" įvyko, kai paties ALT sušauktas kongresas pradėjo ALT'a kritikuoti ir net priėmė panašias rezoliucijas į tas, kurias kiek pirmiau Tautinis Kongresas buvo priėmęs. Dabar tos rezoliucijos jau pasidarė ALT'ui privalomos.

Taip tai jie atsiliepia apie buvusį Amerikos Lietuvių Kongresą. Jų pasakojimai, kad kongresas pradėjęs kritikuoti Amerikos Lietuvių Tarybą, yra nesąmonė. Ne kongresas puldinėjo ALT'ą, bet maža grupelė bendruomenininkų, neturinčių nei nuovokos, nei savigarbos jausmo. Apie 90 nuoš. kongreso atstovų buvo rimti, atsakomingi žmonės ir nieko bendro neturėjo su tais triukšmadariais.

Ir dabar, kai jie, po priedanga įvairių "reformų", siekia suardyti Amerikos Lietuvių Tarybą ir išgriauti bendrą Lietuvos laisvinimo darbą, mes galime jiems tiek pasakyti: Amerikos Lietuvių Taryba apsiėjo be jūsų "patarnavimų" iki šiam laikui, sugebės ji tvarkytis be jūsų meškos patarnavimų ir ateityje.

GALI BŪTI PAVYZDŽIU KAIP REIKIA RŪPINTIS SAVIŠKIAIS

Amerikos žydų šalpos organizacija paskelbė raportą apie savo darbuotę praėjusiais metais. Pasirodo, kad besveikačių ir senų, paliegėlių žydų Izraelyje užlaikoma 195,000 asmenų. Veik visi jie tremtiniai iš Europos, Azijos, Afrikos ir kitų arabiškų kraštų.

Jų maitinimui maistas gaunamas iš Amerikos vyriausybės papigintomis kainomis. Tuo būdu maisto gauta 12 milionų svarų. Jų rinkos kaina siekia virš vieno biliono dolerių.

Žydai saviškio niekur niekada neapleidžia. Kai dabar arabų kraštuose iškilo neapykanta žydams, kai tuose kraštuose gyvenimas žydams pasidarė nepakeliamas, tai iš tų kraštų visi žydai — seni ir jauni, vyrai ir moterys gabenami į Izraelį kur pajėgesnieji yra įkurdinami, o besveikačiai užlaikomi prieglaudose.

Žydai gali būti pavyzdžiu lietuviams, kaip pridera rūpintis ir neapleisti saviškių.

Jumoras

Užkrečiama Liga

— O kas su jumis yra negero? — klausia gydytojas paciento.

— Atrodo, jog užsikrėčiau, ponas daktare — ištisas naktis negaliu miegoti...

— Palaukite, tamsta, bet juk nemiga niekas neužsikrečia.

— Su manim taip atsitiko. Už sienos kaimynai turi naujagimį, kuris naktimis irgi negali miegoti.

PER MANO KOŠTUVA

Be reikalo šį mėnesį mes vadiname "rugpiūčio". Juk rugiai jau būna nupiauti ir suvežti daug anksčiau, tai yra liepos mėnesį.

Bet šiame greitumo amžiuje ir laikas sparčiau bėga, palikdamas užpakalyje laukų darbus.

—oo—

Chicagoje atsirado ekspertų, kurie tikrina, jog žmones galima pažinti iš jų ausų. Tame nieko naujo. Jeigu asilą galima pažinti pagal jo ausų, tai kodel kitaip turėtų būti su žmogumi?

—oo—

Kaikurie vakariečių politikai nudžiugo užgirdę, jog Indija paprašė jų biliono dolerių paskolos, o Jugoslavija 290 milionų. Tai, girdi, parodo, jog tos šalys jau pradeda atsitolinti nuo Sovietų Sąjungos.

Bet gali atsitikti ir taip. Indija bei Jugoslavija politines dogmas skolinasi iš Maskvos, o pinigus — iš Jungtinių Valstybių.

—oo—

Vienas įsikaušęs vyrukas įeina į valgyklą ir atsisėda prie staliuko. Išsitraukęs iš kišenės laikraštį jis pasideda ant kelių, o paėmęs servetėlę išskleidžia ją kaip laikraštį ir pradeda "skaityti". Žiūri, žiūri į servetėlę, o paskiau numetęs ją į šalį, sumurma:

— Kokia apgavystė! Pinigus tai paima, o skaityti nėra ko!

—oo—

Žmogus, kuris nieko gero neatlieka savo tautiečiams, yra panašus į namą be langų, į kurį niekad neįkrinta saulės šviesa...

—oo—

— Ar suspėjai pareiti namo pirma negu prasidėjo audra?

— Ne, brolyti. Audra prasidėjo man peržengus slenkstį. Šluota sukosi kaip tikras huraganas...

—oo—

Štai dar viena vasariškos nuotaikos dainelė:

Saulelė raudona,
Vakaras netoli,
Paleisk mane, motinėle,
Su saule namolei.

Eisiu į darželį,
Skinsiu tris gėleles,
Skinsiu broliui ir seselei
Ir šelmiui berneliui.

Broleliui rūtelę,
Sesutei mėtelę,
O tam šelmiui bernužėliui,
Žaliąją dilgelę...

Matomai, toji mergelė buvo užpykusi ant savo bernelio ir galvojo įteikti jam dilgę.

Bet, kaip paprastai atsitinka okiuose atvejuose, ji pakeitė savo nuomonę ir parinko berneliui gražiausią gėlę.

— oo —

Pastaba, kurią teko nugirsti Rūgštaus Pieno Klube: "Kai vienas mūsiškių kandidatuoja į tokią nors valdišką vietą, tai daugiausia opozicija susilaukia iš... saviškių tarpo".

Aną dieną "Drauge" buvo pastebėta, jog dabartinės drabužių mados veda žmones tiesiog į pagundą ir nuodėmę. Todėl esą: "Jokia mada negali buti pateisinama, kuri betarpiškai veda nuodėmėn".

Taip, tai taip, bet neužmirškime ir vieno dalyko. Adomas su Jieva, gyvendami rojuje, nei madų, nei drabužių nepažino, bet visgi jie nebuvo tokie šventi, kaip turėjo būti. — Eolas.

SUSITIKUS

Ei turiu, turiu kieme bernelį,
Kaip darže bijūnėlį.
Kur tiktai einu, vis minčia
būnu
Su mielu bernužėliu.

Vysta širdelė ir jaunystėlė
Be savo bernužėlio;
O kad sutikčiau, į jį
pažvelgčiau
Prie vartelių darželio!

Oi siuntė mane sena močiutė
Nemunan vandenėlio,
Aš ten pamačiau savo bernelį
Viešu keliu atjojant.

Statyk viedrelius, guldyk
naštelius,
Pagirdyk juodbėrėlį,
Pas tau atjosiu, tau aplankysiu
Subatos vakarėlį...

— Duokite man nuodų žiurkėms.

— Kiek norite?

— Kad užtektų dviem asmenims.

Sueina 2 Metai Kaip Mirė Kl. Vilkevičius

Šį sekmadienį, rugpiūčio 24 dieną, sueis du metai, kaip mirė vienas žymesniųjų mūsų veikėjų tautinėje dirvoje, Klemensas Vilkevičius. Atvykęs į šią šalį 1900 metais, jis tuojau įsijungė į lietuvišką darbą, kurį tuomet buvo išjudinęs Dr. Jonas Šliupas. Su tuo tautinio atgimimo pionieriu, K. Vilkevičius artimai bendradarbiavo ir jiedu buvo artimi bičiuliai.

K. Vilkevičius buvo ir lietuviškos dainos gaivintojas. Jis dalyvavo M. Petrausko, St. Šimkaus, Antano Vanagaičio vadovaujamuose choruose, ypatingai "Birutėje", veikusiai Chicagoje. Jis aktyviai dalyvavo ALT. Sandaros, Tėvynės Mylėtojų, SLA. ir kitose organazacijose. Jis daug pašventė jėgų gražinimui laisvės savo tėvų kraštui — Lietuvai.

K. Vilkevičius mirė Chicagoje ir buvo palaidotas Tautinėse Kapinėse. Paliko sūnų Protą, jo žmoną Eleonorą, daug artimų idejos draugų ir prietelių, kurie jį prisimena su pagarba ir meile.

Dabartinio mūsų gyvenimo ritmas žymiai pasikeitė įvairiose gyvenimo srityse, išskiriant vieną: kaip seniau, taip ir dabar moteris praleidžia porą valandų prie laikrodžio pirma negu ji išeina iš namų.

Skolink Iš
STANDARD
užsi
Žemesnį Nuošimtį
Taupyk Pas
STANDARD
Stipriausioji Chicagos Bendrovė
Turtas $60,000,000.00
Atsargos Fondas $5,700,000.00
CHARTERED and SUPERVISED by the
U. S. GOVERNMENT
Justin Mackiewich, prez.
DARBO VALANDOS: Kasdien, įskaitant šeštad. nuo 9 v. ryto iki 4 val. po pietų. Ketvirtadieniais nuo 9 val. ryto iki 8 val. vak. Trečiadieniais visai neatidaroma.
STANDARD FEDERAL SAVINGS AND LOAN ASSOCIATION OF CHICAGO
3192 ARCHER AVE., CHICAGO 32
PHONE: VIrginia 7-1141

PRADĖK TAUPYTI ŠIANDIEN, — TURĖSI RYTOJ!
Taigi pradėk taupyti šioje lietuviškoje įstaigoje.
BRIGHTON SAVINGS
Kiekvieno taupytojo indėliai yra apdrausti iki $10,000.00
Brighton Savings and Loan Ass'n
4071 Archer Avenue, West of California Ave.
CHARLES ŽEKAS — Sekretorius
DARBO VALANDOS: Pirmadienį, antradienį, penktadienį ir šeštadienį nuo 9 val. ryto iki 4:30 po pietų. Ketvirtadienį nuo 9 ryto iki 8 val. vakaro. Trečiadieniais uždaryta visą dieną.

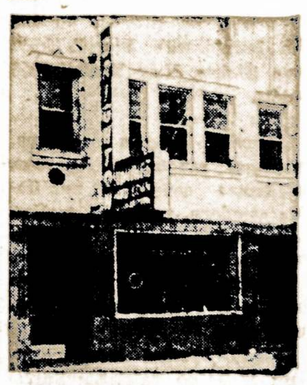

apie ivairius daLykus

Garsioji Senais Laikais Norkūno Pilis

Tenai, kur toli, žieminėje Suvalkijoje, netoli nuo Šešupės krantų, įsigrūdus į pelkes, ant aukštos kalvos, stovėjo Norkūno pilis, nuo tvirtos žemės iš pietų pusės plačių perkasų atskirta. Iš kitų pusių šitą pilį supo klampi pelkė, norint ir nelabai plati. Anapus pelkės buvo žema lyguma, kniumbanti vis žemyn Šešupės krantų linkui. Lyguma buvo nuolat pažliugusi vandeniu, išligai kelių upelių perveržta, arti upės krantų virstanti ir šen ir ten į klampias balas, balaites, klanus — mylimas laukinių žąsų, ančių, gervių baublių vietas. Tiktai į pietų šalį nuo pilies eidamas, matei tarpais aukštumėles be vandens. Bet pilies kalva pranoko visas aplinkines aukštumėles. Rusančio per pelkės kiemą upelio klonis nešė vandenį iš visų klonių, kurie tysojo į pietus nuo pilies, nešė į pelkę, o iš jos į Šešupę.

Senis Norkūnas, nuo kurio gavo vardą ir pati pilis ir kuriam teko šita pilaitė, beveik visai sujrusi, paskutiniais laikais, tai buvo tas seniai, pakėlė pilies pylimą, atnaujino kalėjimo sienas ir padidino perkasą. Maža to, viršum pilies vartų pastatė ažuolinį bokštą.

Mėgo senis Norkūnas, užkopęs ant aukšto bokšto, pasigėrėti puikia Dievo dovana — giriomis. Atsisėda, būdavo, senis bokšte ir akių negali atitraukti nuo žaliuojančios tolumos. Į visas šalis kaip jūrės, banguoja girios. Eina jos ligi upės, rūksta anapus upės, ir kaip tik akys užmato, tęsiasi į giliausią tolumą ir nyksta pilkam rūkų sluksnyje. O viršum tų girių išmėtyti tamsiai žali gojai kaip žolynų saujos-artimos pilaitės su jų sodais ir medžių alėjomis: Gabiauriškio, Sarakų, Piliūnų, Gaisrių ir kitos pilys. Nudirbtų laukų sklypelis tiktai pas pilį tebuvo ir anapus pelkės, Senovinių aukštumoje, per kokią penkiolika varsnų nuo pilies į žiemius.

Toj gadynėj Norkūno pilis buvo lapai stipri, nors ir nedidelė. Sukurdami, nemanė jos skirti svetimos šalies sulaikymui, šalies, einančios su didele kariuomene. Sukūrė ją Norkūno prosenis, skirdamas privisusiems giriose plėšikams tramdyti. Sukūrė ją apginamoj vietoj. Pats Norkūnas stiprino ją, žinodamas plėšikų narsumą. Ir visame tame nebuvo klaidos. Vyrų gauja, tos pilies remdamosi, ne tik gynė aplinkinius gyventojus nuo plėšikų, bet valdė dar ir kelius prekybai, vadavo pirklius iš plėšikų. Todėl pirkliai, eidami iš Prūsų, taikindavo pirma savęs siųsti gandus į pilis pakelėje, o ypačiai į Norkūno pilaitę, buvusią pačioj girių glūdumoje.

Ir nebuvo tokio atsitikimo, kad pilies vyrai nebūtų užstoję pirklių. Užta tnenuostabu, kad Norkūno pilis buvo plėšikų nekenčiama. Nesykį jie, susitvenkę į gaujas, bandė įsilaužti į ją ir išardyti. Bet visa buvo veltui. Kiekvienas pasikėsinimas paimti pilį jų nelaime baigdavosi. Plėšikai tikėjo, jog visų jų nepasisekimų priežastis buvęs senis Norkūnas, apsitrynęs kareivis. Todėl atsidėję laukė jo mirties...

Iki lobsteris pasiekia vieno svaro didumo, praeina mažiausia šeši metai.

Ruošiamos Didelės Iškilmės Lietuvių Skautų Stovykloj

Šį šeštadienį ir sekmadienį mūsiškiai skautai, suvažiavę iš įvairių vietovių JAV., Kanados ir Venezuelos rengia dideles iškilmes Highland Recreational Area, prie Pontiac, Mich. Tai bus atžymėjimas 40 metų sukakties nuo lietuvių skautų organizacijos įsikūrimo.

Daugelis lietuvių iš aplinkinių valstijų vyksta į šias iškilmes. Šeštadienio vakare bus uždegtas laužas, prie kurio jaunieji atliks įdomų ir įspūdingą progamą. Toji stovykla, prasidėjusi rugpiūčio 15 dieną, tęsis iki rugpiūčio 30 dienos.

Melvin Mickevičius Pakliuvo į Afriką

Žinomų mūsų veikėjų Brockton, Mass., Justino ir Onos Mickevičių sūnus Melvin šiuo metu yra Belgijos Kongoje, Afrikos viduryje, kur jis nuvyko studijuoti kuom ir kaip maitinasi ten gyvena primityviški žmonės.

Jaunasai Melvinas Mickevičius yra atstovas vienos didesnių maisto gamybos kompanijos Jungtinėse Valstijose. Jo surinkti tame kontinente daviniai gal pasitarnaus ir mūsų maisto pajvairinimui.

Įteikė Dovaną Savo Dukrai — Lietuvos Istoriją

Vincas Padžiūnas, 100 Clifton Place, Jersey City, N. J., atsikreipė į Tėvynės Mylėtojų Draugiją, prašydamas pasiųsti "Lietuvos Istorija" jo dukrai p-niai Mildai Nugaris, Kearny, N. J.

Ji Išvyko į Italiją Aplankyti Savo Vyrą

Prieš keletą dienų Beverly Shores, Ind. — lietuviškoje vasarvietėje, buvo surengtos išleistuvės Laimai Žliobienei-Leonaitytei, kuri išvyko į Palermo, Sicilija, aplankyti savo vyrą Petra, dirbantį šiuo metu. ligoninėje. Praleidę savaitę Italijoje, jie aplankys Heidelbergą, vakarų Vokietijoje.

Laima buvo nuvykusi birželio 29 dieną į Heidelbergą ir ten susituokė su Petru Žliobu, kuris studijavo ten mediciną. Jis yra baigęs chemijos studijas Roosevelt universitete Chicagoje. Po vestuvių jie aplankė Briuselio pasaulinę parodą ir Šveicariją.

Vėliau Laima grįžo į Beverly Shores, Ind. padėti mamai tvarkyti jos vasarvietę.

Kviečiame į Pikniką Rockford, Ill.

Rugpiūčio 31 d. Rockfordo ALT. skyrius, "Vasa" parke rengia gegužinę su plačia, įdomia programa. Be meninės dalies dalyvaus ir svečias dr. Adolfas Palaitis, Racine, Wis. Balfo 73 skyriaus pirmininkas, kuris pasakys kalbą.

Kaip ir visuomet ALT. skyriaus gegužinės būdavo įdomios ir susilaukdavo svečių ir iš tolimesnių apylinkių. Tikimasi ir ši gegužinė susilauks svečių ir iš kitų miestų, nes šiemet itin, bus įdomi programa.

— Žvalgas.

Kai Įstatymų Leidėjai Nepildo Įstatymų

Pagal 1873 metais išleistą įstatymą, ant kiekvieno švedų banknoto yra padėtas užrašas: Pageidaujant savininkui — iškeičiamas į auksą".

Tikrenybėje joks popierinis banknotas nekeičiamas į auksą. Valstybės bankas teisina neturįs pakankamai aukso rezervų, o švedų parlamentas kasmet išleidžia specialų įstatymą, kuris atideda vieniems metams banknotų iškeitimą į auksą. Tas pasikartoja jau 84 metus.

Lietuvių Klubo Veikla Beverly Shores, Ind.

Lietuvių skaičius vis didėja ir tuo pačiu plečiasi veikimas. Štai rugpiūčio 16 d. Amerikos Lietuvių Klubas turėjo savo pusmetinį susirinkimą. Buvo iškilę karštų diskusijų del kai kurių valdybos narių apsileidimo ir nevykdomų gegužės mėnesio susirinkime nutarimų. Diskusijose dalyvavo: Dr. Juozaitis, Ch. Kriščiūnas ir N. P. Radys:

Pasibaigus diskusijoms pirm. B. Jakaitis, senas lietuvių veikėjas, kuris moka pravesti susirinkimus ir palaikyti tvarką, įnešė mintį, paskirti Labdarybės D-jai auką 25 dol., ką visi susirinkusieji vienbalsiai nutarė. Ir tą išmokės dar šį mėnesį.

Rugsėjo 20 d. įvyks Amerikos Lietuvių Klubo metinis susirinkimas, McNiel raštinėje. Visi nariai nepamirškite ir tą dieną dalyvaukite susirinkime. Dienotvarkė bus įdomi.

— Žemaitis.

Grožiu sotus nebūsi.

Juozo Barševskio Laidotuvėse Dalyvavo Didelis Skaičius Žmonių

Atvykęs iš Lietuvos Nuo Žagrės, Jis Įsteigė Didelę Geležies Įmonę

Vienas mūsų išeivijos pionierių, įsteigęs didžiulę geležies gamybos dirbtuvę Cicero, Ill. Juozas Barševskis buvo palaidotas pereitą šeštadienį Šv. Kazimiero kapinėse. Jis mirė sulaukęs 77 metų amžiaus.

Laidotuvės buvo iškilmingos ir jose dalyvavo daugybė žmonių, o koplyčios sienos buvo apstatytos ilgomis eilėmis gėlių vainikų. Po apeigų koplyčioje, kur giedojo ir Algirdas Brazis, velionis buvo nulydėtas į bažnyčią Marquette Parka, o iš ten ilga eilė automobilių pasuko kapinių link. Ten jo kūnas buvo įdėtas į didelį granito mausoliejų. Laidotuvėms patarnavo Antanas Petkus su sūnumi. Karsto nešėjai buvo Keistučio klubo nariai.

Juozas Barševskis paliko žmoną Jievą, sūnų Vytautą, dukrą Isabelle ir dukrą Davis, žentą Alfonsą Davis-Davidoni, 4 anūkus, brolį Povilą Barsheack, jo žmoną Margaretą bei jų šeimą; švogerką Magdaleną ir jos vyrą Praną Bakutį, švogerį Antaną Valuką ir jo žmoną Oną ir kitus.

Po laidotuvių visi dalyviai tapo pakviesti pietums į Syrena valgyklą, Brighton Parke.

Juozas Barševskis buvo vienas tų mūsų tautiečių, kuris dėka savo darbštumui ir sumanumui prasimušė į aukštesnes sritis, sukurdamas didžiulę pramonės įmonę, kurioje kartais dirbo iki 600 žmonių.

Jis gimė Gižų kaime, Vilkaviškio apskrityje. Į šią šalį atvyko 1902 metais ir apsistojo West Side, Chicagoje. Pirmutinis jo darbas buvo geležies dirbtuvėje, prie 22 gatvės ir Western Ave. Paskiau dirbo tunelyje, o vėliau vėl grįžo į geležies fabriką, kur jis laikui bėgant tapo "formanu" arba prižiūrėtoju.

Dirbdamas kitiems jis visą laiką galvojo apie įkūrimą nuosavos gamybos. 1922 metais jis įsteigė Chicago Steel Foundry, pakviesdamas į talkininkus savo brolį Povilą ir švogerį Antaną Valuką. Pastariesiems dviems pasitraukus, Juozas Barševičius pasiliko vienas tvarkyti dirbtuvės bizį. Jam teko nugalėti daugelį sunkenybių, ypač depresijos laikais. Bet jis atsilaikė ir antrojo pasaulinio karo metu išbudavojo dirbtuvę dviejų blokų ilgumo ir vieno bloko platumo.

Pastaraisiais penkiais metais jam sirguliuojant, visą biznį tvarkė jo dukra Isabelle, kuri taipgi atsižymi nepaprastu sumanumu ir gabumais.

Juozo Barševskio mėgiamiausias sportas buvo karveliai. Jis importuodavo juos net iš Anglijos, mokėdamas po $500 už porą. Už tai įvairiose karvelių parodose jis laimėdavo pirmą prizą. Savo ūkyje, kurį buvo įsigijęs netoli Chicagos, jis irgi laikė nemažai karvelių.

Jis buvo geras lietuvis ir abi jo dukros — Aldona ir Isabelle priklausė Birutės chorui, kuomet tas gyvavo ir veikė.

Atvirkščiai

— Atsiprašau poniutės... Man atrodo, kad jūs turite labai gražią seserį.

— Visai priešingai. Ne aš turiu, bet ji.

Badas tinginio vaikas.

Akmuo be kraujo, vėjas be sparnų, papartis be žiedelių.

Berneli, nepaklysk, sugrįžk pamarėliais, pareik pagirėliais.

44 METŲ SUKAKTIES GEGUŽINĖ

Amerikos Lietuvių Tautinės Sandaros 2-ro Apskričio

CONNECTICUT VALSTIJOJ

SEKMADIENĮ, PRIEŠ LABOR DAY

Rugpiūčio - August 31, 1958
BELLEVIEW GROVE PARKE

36 LAKEWOOD ROAD WATERBURY, CONN.

Pradžia 12:00 val. — Iki 9:00 val. vakare

GIEDRA AR LIETUS — GEGUŽINĖ BUS.

Šokiams Gros Exie Rudaitis Orchestras

Auto busai yra rengiami iš visų kolonijų ir kitų valstijų.
Bus svarbių kalbėtojų ir įvairus programas.
Skanių valgių ir gėrimų užteks visiems.

Po šio pikniko pirmadieny bus LABOR DAY šventė, tad visiems pasilinksminusiems bus proga pasilsėti.

Todėl broliai ir sesės, o ypač jaunimas, nesigailės atsilankę į šį linksmą pikniką, nes Apskritys yra pilnai pasirengęs visus maloniai priimti ir pavaišinti skaniais valgiais ir gėrimais.

Širdingai kviečia Sandaros 2-ro Aps. VALDYBA.

LIETUVIŲ AUDITORIJA

LIETUVIŲ AUDITORIJA

3133—37 So. Halsted Str. Telef. VI-2-6172

POKYLIAMS
KONCERTAMS
VESTUVEMS

4 Salės

Moderniškai įrengtos VIRTUVES
(su maistu ar be maisto)
išnuomojamos neaukštomis kainomis.

Jūsų patogumui čia pat

BARAS

Jaukus putojančių taurių pavėsis ir žavi muzika.

Apdrauda-Paskolos
REAL ESTATE

Norėdami apdrausti savo nuosavybes ar gauti paskolos ar pataisyme savo namo, kreipkitės į mano ofisą.

Esu pasirengęs visiems tinkamai patarnauti.

August Saldukas

4038 Archer Ave.
Phone LAfayette 3-6719

STANKUS
Construction Company

Atliekame planavimo ir statybos darbus gyvenamųjų ir prekybos pastatų. Jūsų pasirinkimui turime virš 300 standartinių projektų.

Ofiso ir namų telefonas.
PRospect 8-2013
7403 So. Western Ave.
Chicago 36, Ill.

KING MIDAS LUMBER

Open daily to 6 including Sat. Insulated Stone Siding. 100 sq. ft. only $12.95. 90 LB. State Roofing. 100 sq. ft. only $2.95. Complete stock of window frames & lumber.

2221 S. Ashland HA 1-2031

ATOSTOGOS
Tampa, Floridoje

Pas Chicagos Bill'ą

CENTRAS F. W. C. L. A. C. C.
LIETUVIŲ KLUBO

Pilnai Įrengti Patogūs Nameliai
Su valgiu arba patys galite pasigaminti
Dėl Rezervacijų Rašykite

Midway Cabins

Rt. 2. Box 727
Tampa, Florida
Tel. Tampa 310-664

Savininkai
VINCAS ir ONA POPELS

Boris Beverage Co.

JUOZAS ARLAUSKAS, Sav

Pristatom Toniką ir visokios rūšies alų baliam, vestuvėm ir visokiom kitom pramogom į namus ir sales.

Visais Reikalais kreipkitės

Boris Beverage Co.

220 E. Street
SO BOSTON, MASS.

ŽYMIOJI METŲ KNYGA

Per Jūsų rankas gal daug knygų šiemet praeis, bet District Savings knygelė su Jūsų sąskaitomis yra ta, kuri teikia daugiausia ir patvariausio pasitenkinimo.

Skaitykite jaudinančią pasaką District Savings sąskaitų knygoje. Jos lapai pasakoja, kaip Jūsų santaupos auga Jums ir Jūsų artimiesiems apsaugoti. Joje matysite užrašus, kaip žingsnis-po-žingsnio einate prie užsibrėžtojo tikslo.

Ir atminkite, Jūsų sąskaitų knygelė parodo, kaip District geri dividendai kasmet du kartu prideda pinigų Jūsų sąskaitai.

DISTRICT SAVINGS
and LOAN ASSOCIATION

3430 South Halsted Street
Phone: Cliffside 4-0104

JOSEPH M. MOZERIS, Secretary

Serving Chicagoland Since 1897

Worcester, Mass. Lietuvių Gyvenimo Margumynai

Daug Kas Dirbo Šioje Pramogoje

Rugpiūčio 3 d. Senų Žmonių Pagelbos Draugija, nuosavam Vy;tauto parke buvo suruošusi smagią gegužinę. Privažiavo daug ir senų ir jaunų ir visi linksminosi iki vėlumos. Daug pasidarbavo: P. Miliauskas, V. Mitrikas, Petras Kraunelis, K. Zurlis, Ignas Pigaga ir moterys — Ona Joslin, Gataveckaitė, Miliauskienė, Šilinskienė, Rakauskienė ir kitos.

Liepos pabaigoje ir rugpiūčio pradžioje mirė šie vietos lietuviai: Walter Beker Bakanauskas, veikėjos Kielienės brolis, Elena Rutkauskienė, Ona Bandonienė, J. Vaičaitis, Jieva Gibavičienė, Margareta Gudaitytė-Veiverys, Petras Chiras, Zigmas Baris, Anna Antana Vičienė ir Mykolas Druskis.

Svečiuos Pas Kaimynus Conn. Valstijoje

Rugpiūčio 3 d. atvykęs iš Bostono inž. Aleksandras Chaplikas užkvietė mane važiuoti į S.LA. 4-to apskričio gegužinę Waterbury, Conn. Nors nuo Worcesterio iki Waterburio apie 90 mylių, tačiau, nevažiavome nei dviejų valandų.

Bet kiek ten teko sutikti pažįstamų, dar iš senų laikų. Pirmiausiai pasimatėme su ponais Zinkais. Be to, susitikom su B. Vedeikiu, Ona Ručinskiene, p-nia A. Deveniene, J. Marčiulioniu, ponais Trečiokais, Radzevičium, Bujanausku, Sapiega, Balčiūnu, Tamu, Labanu ir kitais, su kuriais parleidome keletą valandų, besišnekučiuodami, besivaišindami. Gražiai jie mus priėmė. Pono J. Trečioko buvome pakviesti tarti žodį kitą į svečius.

Reiškiu Conn. valstijos veikėjams nuoširdžią padėką už tokį gražų, malonų priėmimą ir vaišes.

Padėka Chicagiečiams už Jų Vaišingumą Seimų Laikais

Negalima pamiršti mūsų kelionės į Chicagą, kaip liepos 16 dieną aš, inžinierius Aleksandras Chaplikas ir J. Arlauskas išsirengėme į didžiuosius seimus. Maloni buvo kelionė inž. A. Chapliko automobilium. Nuo Jurgio Washingtono tilto iki Chicagos, nei raudonos, nei žalios, nei geltonos šviesos mums netrukdė, nes jų nebuvo.

Vykome per gražius New Jersey, Pennsylvanijos, Ohio, Indianos laukus, puikiais keliais. Geriausi keliai ir puikiausi ūkiai, tai Ohio valstijoj. Visur tvarka pavyzdinga. Nuo Worcesteio iki Chicagoje Sandaros namo padarėme 1,100 mylių.

Vasaros metu automobilium važiuoti, kad ir tolimiausias kelias yra vienas malonumas, kai pamatai gražiąją, žaliuojančią gamtą, gyventojus.

Noriu išreikšti mūsų nuoširdžią padėką, kaip kuriems chicagiečiams, kaip tai — redaktoriui M. Vaidylai, Viktorui Sakalui, Jonui Vaidėliui, na ir Chicagos Savings and Loan Ass'n banko viršininkams ponams Pakel, jų sūnui, dukrai ir visiems kitiems to banko tarnautojams už tokias karališkas vaišes.

Taipgi nuoširdus mūsų ačiu J. Martin Kralovec "General Agency Insurance" savininkui, 6010-6018 W. Cermak Rd., Cicero 50, Ill. Jis yra čekų kilmės, tačiau žmona lietuvaitė bostonietė Elena Sutkaitė-Kralovec, inž. A. Chapliko žmonos puseserė.

A. Chaplikas, J. Arlauskas ir aš, per du vakarus buvome vaišinami ponų Kralovecų, svetinguose namuose. Net buvome aprūpinti maudymosi kostiumais, vėsinome savo kūnus jų nuosavam prūde — ežerėly. Labai nuoširdus ačiu.

Dėkoju ir savo žmonos pusseserei Helen ir Anthony Griff, kur jie gyvena Marquetteparke, So. Rockwell gatvėje. Sužinoję, kad atvykau į Chicagą, vidurnakti atvyko į viešbuti ir išsikvietė pas save į svečius. Ačiu ir jiems už svetingumą.

Rugpiūčio 7 d. SLA. 57-tos kuopos susirinkime delegatas J. Krasinskas išdavė raštišką raportą iš įvykusio SLA. Seimo Chicagoje. Raportas buvo priimtas su pagyrimu ir paplojimu.

Mūsų tarpe radosi senų jaunikaičių kurie įsimylėjo į bolševikų keptą kugelį. Už kugelio šmotą, kaip Tvardauskas velniui savo sielą nori parduoti — organizacijos vardą, tik ne už dolerius, už kugelį.

Padidėjo Sandariečių Eilės Worcesteryje

Worcesterio Sandariečių eilės didėja. Štai vėl įsirašė žymūs vietos naujakuriai į 16-tą kuopą: Stasys Staras, Kostas Babrauskas. Mūsų kuopoje priklauso jau keliolika naujakurių,, kurie darbuojasi kartu su visais, kaip tai: Adolfas Šermukšnis, Juozas Matijošaitis, agronomas Benediktas Grigaliūnas, Bronius Glodas, Ona Tiškienė, Jonas Krisiulevičius, Juozas Dzidolikas, Bobel Kruger.

Mes senieji jiems paliksim globoti mūsų sukurtas organizacijas.

10 Metų Mirties Sukaktis

PAUL M. SMITH

Persiskyrė su šiuo pasauliu 1948 m. rugpiūčio mėn. 24 dieną, sulaukęs 54 metų amžiaus.

Gimęs Lietuvoje, Klaipėdos (Memel) mieste.

Palaidotas 1948 metų rugpiūčio mėn. 28 d. ir ilsisi Šv. Kazimiero kapinėse.

Paliko dideliame nuliūdime: žmona Eleanor, pagal tėvus Ramanauskaitė; sūnus adv. Paul M. Jr., marti Patricia ir anūkai Paul ir Patricia; duktė pharmacistė Stella Vasalle ir anūkas David.

Mes tavęs, mūsų brangusis Vyre ir Tėveli, niekuomet neužmiršime.

Nuliūdę lieka:

Žmona, Sūnus, Marti, Duktė, Žentas ir Anūkai.

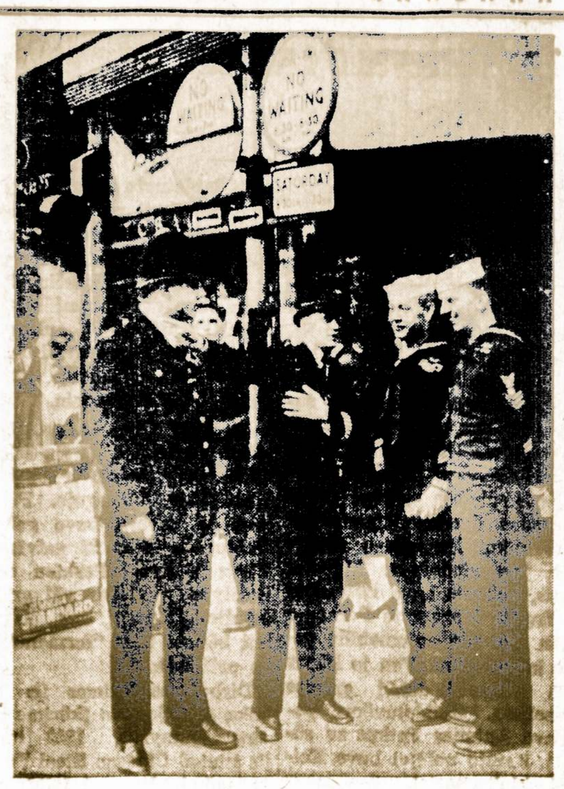

Įgula Atominio Submarino "Nautilus", Perplaukusio Šiaurinį Poliusą — Londono gatvėse.

DR. P. DAUŽVARDŽIO RAŠTAS CHICAGOS 'SUN - TIMES'

Jis Atremia Chruščevo Skelbiamas Melagystes

Lietuvos konsulas Dr. Petras Daužvardis paskelbė Chicagos dienraštyje "Sun-Times" tokio turinio straipsnį apie sovietų agresiją rytų Europoje.

In a recent letter to President Eisenhower, Soviet Prime Minister Nikita Khrushchev stated: "The peoples of Eastern Europe have freely elected their present way of life and will not allow anyone to change it". Someone should ask him when the people of Eastern Europe did this choosing and in what plebisite.

In the case of Lithuania, Stalin and Hitler, through their Foreign Affairs Ministers Molotov and Ribbentrop, decided and agreed (on Sept. 28, 1939) to divide Lithuania without the knowledge or consent of her people. In June, 1940, Soviet Russia invaded and seized Lithuania, arrested her legal government and disbanded the duly elected Parlament,, then replaced them with an illegal Soviet puppet government and a so-called people's Diet. The Lithuanian people were not asked and never voted for the sovietization and incorporation of Lithuania into the Soviet empire. The illegal annexation was perpetrated by Moscow and her puppets under the dictate of the Kremlin and personal direction of deputy commisar of foreign affairs of the Soviet Union, V. G. Dekanozov.

On June 30, 1940, Soviet Minister Molotov bluntly stated to the minister of foreign affairs of Lithuania Kreve-Mickevicius, that "the leaders of the Soviet Union have decided to incorporate the Baltic States (Lithuania, Latvia and Estonia) into the family of Soviet Republics". On July 21, 1940, while Lithuania was in the grip of the Soviet occupation and under absolute Soviet Communist control, the Moscow-appointed Diet, at its very first session, without any deliberation, and in less than two hours, passed a made-in-Moscow resolution to sovietize and incorporate Lithuania into the Soviet Union. The people of Lithuania had nothing to do with it. Everything was done by Stalin's regime.

When the people of Lithuania opposed the incorporation and the confiscation of their property they were summarily arrested and shipped out to Siberia and other parts of Russia for slave labor and agonizing death. By means of this exclusevely Soviet process Lithuania was deprived of not less than 10 per-cent (300,000) of her population. Yet Khrushchev now has the audacity to lie to the world saying that these people have freely elected their way of life.

Let there be a withdrawal of his troops, police and colonists from Lithuania, and Khrushchev will see what way of life the Lithuanians, and other presently enslaved peoples, will choose.

Petras Dauzvardis,
Consul of Lithuania.

Bostonietis inž. Aleksandras Chaplikas yra Bostone and Grand Jury ir bus iki šių metų pabaigai. Tai malonus, nuoširdus ir veiklus lietuvis, ką dar labiau patyriau kelionėje į Chicagą.

— J. Krasinskas.

LIAUDIES DAINA

Ei rūtos, rūtelės,
Jūs mano žaliosios,
Ik kolei jūs žydėsite?

Patoliai žaliuosim,
Patoliai žydėsime,
Ik išleisi verpėjėlę.

Išleido dukrytę,
Išleido audėjėlę,
Už jūrių, už vandenėlio.

Negrįžkie dukryte,
Negrįžkie jaunoji,
Negrįžkie audėjėle!

Sugrįšiu mamuže,
Sugrįšiu senoji,
Sugrįšiu sengalvėle.

Ten nėra staklužių,
Nei siūlų nytužiu,
Nei klevo šaudyklėlių.

Pas tave mamužėl,
Pas tave senojėl,
Mielojoj tėviškėlėj.

Čia aukso staklužės
Ir šilkų nytužės,
Sidabro šaudyklėlės.

Su durnu du turgu, su plikiu nėr ko peštis.

Midland Savings and Loan Association Metinio Narių Susirinkimo Eiga

Bendrovės Turtas Paaugo Vienų Metų Eigoje

Rugpiūčio 15 d. vakare Midland Savings and Loan Ass'n patalpose, 4038 Archer Ave., įvyko tos bendrovės metinis narių susirinkimas. Susirinkimą atidarė bendrovės prezidentas August Saldukas. Mandatų — proxy komisijos nariai: adv. Frank Zogas ir Frank Woidat pranešė, kad susirinkime atstovaujami 3,622 šėrai asmeniniai ir 20,708 šėrai per įgaliojimus—proxy. Bendrovės auditorius Joseph P. Varkala perskaitė Midland Savings and Loan Ass'n metinį balansą 1958 m. birželio mėn. 30, pagal kurį bendrovės turtas siekia $4 569,-776.74. Bendrovės sekretoriaus pav. Adolfas Baliūnas pranešė, kad pereitieji finansiniai metai bendrovei buvo sėkmingi. Bendrovės turtas paaugo $427,143.-66. Per metus buvo gauta naujų depozitų $1,479,229.13 sumai. Išmokėta iš taupymo sąskaitų $1,281,353.33. Buvo duotos 67 naujos paskolos $1,010,836.00 sumai. Atmokėta paskolų $881,-842.00. Bendrovė užbaigė metus su $190,043.98 gryno pelno, kuris tapo paskirstytas išmokant taupytojams 4% dividendo $124,327.01 ir paskiriant į bendrovės rezervus $65,804.92. Bendrovės rezervai dabar sudaro $383,004.40.

Bendrovės direktoriai John Frank Woidat, G. K. Budris, A. Dombrowski ir Joseph Zakas trumpai pareiškė, kad bendrovės reikalai vedami tvarkingai ir visi dirba sutartinai. Prezidentas August Saldukas užbaigdamas direktorių ir valdybos pranešimus, pareiškė, kad bendrovė auga, taupytojų skaičius didėja. Tam padeda bendrovės mokamas aukštas dividendas.

Susirinkimo dalyviai vienbalsiai patvirtino patiektą apyskaitą ir bendrovės direktorių raportus. Slaptu balsavimu buvo perrinkti visi buvę direktoriai: August Saldukas, Anna Saldukas, Adolfas Baliūnas, Alfonse Dombrowski, Joseph Zakas, Frank Woidat, John Thomas ir G. K. Budris. Vieton mirusio George Sharko nauju direktorium tapo išrinktas Joseph Dargis. Balsus skaičiuojant, bendrovės auditorius Joseph P. Varkala padarė pranešimą apie Federal Tome Loan Bank'o veiklą ir apie ateinantį penktadienį, rugpiūčio mėn. 22 d. įvykstantį Lietuvių Taupymo Bendrovių Lygos susirinkimą. Dar bendrovės reikalais susirinkime kalbėjo Stanley P. Balzekas. — A. B.

Svečiai, Kurie Aplankė Beverly Shores, Ind.

Rugpiūčio 17 dieną Beverly Shores, Ind. aplankė daug svečių: Sandaros red. M. Vaidyla, J. Chilauskas, Sof. Barcus su dukra Aldona ir daug kitų. Jie gražiai praleido laiką, besigėrėdamiesi gražia gamta, apylinkėmis ir sekmadienio ramia, malonia nuotaika. Ypač, tam buvo malonu, kas pirmą kartą atsilankė, bet tas būna ir su tais, kurie ir dažniau atvyksta.

— Vietinis.

Žodis galvos nepramuš.

Parūpinu Apdraudą Įvairios Rūšies

Apraudžiam Namus, Automobilius, Langus, Baldus ir kitokius daiktus.

JUOZAS SPAITIS
3261 S. Halsted St.
Tel. VIctory 2-6469

Lietuvišku Saldainiu Gamintojas
ST. PETRAUSKAS
Persikėlė į Naują Vietą —
3429 SO. LITUANICA AVE.
Telefonas: LAfayette 3-5837

Gamyba atliekama su miesto valdžios leidimu ir ir sveikatos departamento priežiūroje.

Vaisinės, Gretininės, Žuvelės, Žagarės Vyšnia, Joniškių Slyva ir kitokios Saldainių rūšys.

Reikalaukite visose lietuviškose maisto parduotuvėse.

Dirbame Duris ir Langus
PAGAL UŽSAKYMĄ
Durys iš Lauko. 1¾ Colių Storio nuo $21 ir Aukščiau.
Taipgi Turime Pagamintų Durų nuo $9.50
IR AUKŠČIAU
ZOLP MILLWORK
3554 So. Halsted Street YArds 7-2576

KNYGA, KURI TURĖTŲ BŪTI
Kiekvieno Lietuvio Namuose
Lietuvos Istorija
Parašyta
DR. VANDOS SRUOGIENĖS
Išleista
TĖVYNĖS MYLĖTOJŲ DRAUGIJOS

Senelio pasakos apie praeities įvykius

Tai Plačiai Apimantis ir Įdomus Skaityti Veikalas
Gausiai iliustruota su spalvuotais žemėlapiais
Užsakymus siuskite
TĖVYNĖS MYLĖTOJŲ DRAUGIJAI
840 West 33rd Street Chicago 8, Illinois

Įsidėkite į Savo Namus Lincoln Storm Windows

Juos Gaminame Nuosavoje Dirbtuvėje
JUOZAS SPAITIS
3261 S. Halsted St.
Telef. Victory 2-6469
Pašaukite Dėl Informacijų Apkainavimo.

Eat Out More! Don't Forget Sunday Dinner Here!
BEACON Restaurant
Bring The Whole Family
Complete Dinners and Ala Carte
Delicious Bar-B-Q, Chicken, Ribs, Steaks, Chops, Fish, Spaghetti
Special Sunday Dinners
3207 W. 63 Street HEmlock 4-5990

Užkirtimas Kelio Sov. Rusijos Agresijai Arabų Kraštuose

Prez. Eisenhowerio Planas Artimiesiems Rytams

Rašo P. DAILIDĖ

Nepaprastoje Jungtinių Tautų sesijoje rugpiūčio 13 d. prezidentas Eisenhoweris yra pasiūlęs susidedančią iš šešių punktų programą patikrinti taikai ir ramybei Artimuose Rytuose. Trumpai suglaudus, į tą programą turėtų įeiti: nuolatinių taikai palaikyti Jungtinių Tautų ginkluotų pajėgų sudarymas, finansinė ir techniška parama arabų kraštams per Jungtines Tautas, nuolatinė propagandos per radiją ir ginklų arabų kraštams siuntimo kontrolė, ir Libano bei Jordano saugumo ir nepriklausomybės patikrinimas, kai Amerikos ir Anglijos ginkluotos pajėgos bus iš tų kraštų atitrauktos.

Tokius pasiūlymus yra daręs ir Jungtinių Tautų generalinis sekretorius Dag Hammarskjoldas po to, kai jis gerai susipažino su padėtimi Artutiniuose Rytuose ir su vyraujančiomis Jungtinėse Tautose nuomonėmis. Delto prezidento Eisenhowerio pasiūlytos programos priėmimą Jungtinėse Tautose galima laikyti užtikrintu, nors raudonųjų blokas ir jo pakalikai ir sieks sudaryti tam priėmimui kliūčių.

O Kad Raudoniesiems Ta Programa Nepakeliui Nesunku Yra Suprasti

Pirmiausiai tos programos įvykdymas gali Artimuosius Rytus ilgesniam laikui apraminti. O raudonųjų interesuose yra palaikyti ten įtempimą ir netikrumą del politinio rytojaus. Iš to požiūrio kiekvienas programos punktas raudoniesiems yra nepriimtinas. Ypač nemalonus jiems turi būti nuolatinės Jungtinių Tautų ginkluotos pajėgos sudarymas.

Tegul šį kartą bus pasitenkinta tik nedideliais kariuomenės daliniais. Bet tai jau bus precedentas, kuris ateityje gali sumaišyti visas bolševikų kortas. Nes ligšiolinės Jungtinių Tautų "policinės" pajėgos, kurios buvo pasiųstos į Koreją ir Suezo kanalo sritį, buvo visai kitokio pobūdžio. Jos buvo sudaromos kiekvieną kartą tam tikru Jungtinių Tautų nutarimu ir turėjo aprėžtą paskirtį.

Dabar gi siūlomos ginkluotos pajėgos nuolat bus Jungtinių Tautų žinioje ir galės būti siunčiamos į bet kurią vietą, kur atsiras pavojus taikai. Tokių ginkluotų pajėgų prie Jungtinių Tautų sudarymu Kremlius negali apsidžiaugti. Štai delko reikia laukti didelio raudonųjų pasipriešinimo Eisenhowerio planui.

Bet Tai Nuims Kaukę Nuo Jų Taikos Deklamacijų

Nors ir taip pasaulis jau žino, ko siekia bolševikai, bet ir Vakaruose dar vis atsiranda politikų, kurie yra linkę priimti už gryną pinigą taikingus Chruščevo patikinimus. Eisenhowerio plano svarstymas Jungtinėse Tautose bus gera proga raudoniesiems su savo "taikingumu" pasirodyti. Jeigu jiems tikrai rūpi taika, kaip jų vadai deklamuoja, tai jie turėtų eiti su Jungtinių Tautų dauguma ir sakytą planą užgirti. Tačiau, bent rašant šias eilės, nieks to iš bolševikų nelaukia.

Priešingai. Iš New Yorko pareina žinios, kad Sovietų Sąjungos delegacija Jungtinėse Tautose neriasi iš kailio, kad tik sudarytų Eisenhowerio planui didesnę opoziciją. Mat, jeigu bolševikai galėtų patraukti savo pusėn bent trečdalį Jungtinių Tautų narių, tai už Eisenhowerio planą balsuojant galėtų pritrūkti vieno kito balso iki reikiamų dviejų trečdalių, ir tuomet raudonieji būtų kovą Jungtinėse Tautose laimėję.

Bet tenka abejoti, kad bolševikams pavyktų ką nors sumedžioti už savo bloko ribų. Taikinga Eisenhowerio plano paskirtis yra tokia aiški, kad to plano atmetimas reikštų taikos Artimuosiuose Rytuose atmetimą. O vargiai kuris Jungtinių Tautų narys iš laisvųjų kraštų skaičiaus, išskyrus nebent Nasserio U.A.R., panorės prie tokio atmetimo prisidėti.

O Plano Priėmimas Turės Didelės Reikšmės Ir Bendrai Taikai.

Ne tik delto, kad bus pašalintas karo pavojus Artimuosiuose Rytuose, bet žymia dalimi ir delto, kad to plano vykdymas sustiprins Jungtines Tautas. Sudarius nuolatines ginkluotas pajėgas prie Jungtinių Tautų, ši tarptautinė taikai palaikyti organizacija nustos buvusi popierinė.

Žinodami, kad už tiesioginę ar netiesioginę agresiją jie bus Jungtinių Tautų nubausti, mažesni agresoriai vargiai iš viso prie tokios agresijos susigundys.

Apie Kvailybę ir Kvailius Bolševikų Tarpe

Tuo klausimu turėjo rašinį Vilniuje leidžiamas žurnalas "Švyturys". Š. m. gegužės mėn. laidoje editorialas buvo pavadinimu "Geografijos pamoka." Jo autorius pačioje pradžioje pareiškia: "Pasaulyje visada užteko kvailių. O kvailys, kaip taisyklė, užsispyręs: jis mano, jog jis protingas, tiki savo protu ir jėga."

Taip, bet kur tų kvailių galima pirmiausia užtikti. Sakysime, "Vilnies" ir "Laisvės" štabo nariai. Jie yra pirmos klasės kvailiai. Jie giria ir augština Rusiją, o peikia ir niekina Ameriką. Jei jie bent kiek proto turėtų, jei jie nebūtų paskutiniai kvailiai, tai seniai būtų apleidę kapitalistinę Ameriką, o būtų atsidūrę palaimintoj, jų garbinamoj Rusijoj. Jiems net buvo siūlomą dykai kelionė. Ar bereikia didesnių kvailių, kad nepasinaudojo tokia proga?

Toliau minėto "Švyturio" rašinio autorius pasakoja apie Amerikoj išėjusį geogafijos vadovėlį pavadinimu "Living in Diferent Lands". Autorius, kaip matome, neįstengė taisyklingai nurašyti vadovėlio pavadinimą. "Different" rašoma su dviem "f". O daug išmanantis rašinio autorius rašo su viena "f".

Apie pačią knygą autorius, kurs be abejonės nelaiko save vienu iš kvailių, nurodo, kad ten plačiai pasakojama apie Liuksemburgą, Monako, Ekvadorą ir kitas pasaulio valstybes, o apie Tarybų Sąjungą nei žodžio.

Kodel geografijos autoriams prisieina nutylėti apie Tarybų sąjungą? Juk del to, kad Tarybų Sąjunga neįsileidžia geografų į savo kraštą. O jei ką nors ir įsileidžia, tai leidžia lankytis tik ten, kur valdovams patinka. Keleiviai be to ten sekami, kad su bet kuo nepasikalbėtų, kad nieko nenufotografuotų. Tai kaip galima tikėtis aprašymų apie tokį kraštą?

Minėto rašinio autorius dar pasakoja, būk Amerikoj esąs nedarbas, būk 6 mil. darbininkų esą be darbo. gamyba menkėjanti. O Tarybų Sąjungoj esą visai kas kita. Gamyba kylanti, milijardai rublių esą įdedami į naujų įmonių statybą.

Jei taip, tai Tarybinėj Sąjungoj gerovė iš tikrųjų turėtų būti augšta ir dargi vis kylanti. Betgi yra aiškūs faktai, kurie rodo, kad taip nėra. Yra aiškūs faktai, kurie liūdija, kad kaip sykis yra atbulai.

Kad Tarybinėj Sąjungoj nėra gerovės tai liūdija geležinė uždanga. Jei ne ta uždanga, tai nuo tarybinės gerovės milionai žmonių bėgtų kaip nuo choleros. Pašalpos pakietai eina ne iš Tarybinės Sąjungos į kapitalistinius skurdo kraštus, o atbulai. Betgi yra tokių, kurie prieš tokius faktus užsimerkia. Tokie giria ir augština Tarybų Sąjungą, o niekina laisvuosius kraštus. Taip daryti ir yra didžiausia kvailystė, o taip darantieji yra didžiausi kvailiai.

Anupras.

Lietuviai Jau Vedė Prekybą su Vakarais 300 Metų po Kristaus

Už Gintarą ir Kailius Gaudavo Įvairių Prekių Iš Romos Imperijos

Iš senų, užsilikusių užrašų ir iškasenų galime patirti, jog anų laikų lietuvių giminės jau pradžioje mūsų eros, tai yra antrame ir trečiame šimtmetyje po Kristaus, jau turėjo užmezgę politinius ir ekonominius ryšius su Romos imperija.

Lietuviai surasdavo kelius pasiekti tos imperijos sostinę, nuvežti ten gintaro, kailių, vaško ir kitokių prekių, o iš ten atsigabendavo įvairių papuošalų, stiklinių, aukso, sidabro, žalvario ir kitokių išdirbinių.

Romėnai mėgo gintarinius papuošalus ir plačiai juos vartojo. Vienas tų laikų rašytojas pastebi, jog "Moterų papuošaluose sekančią vietą po stiklo užėmė gintaras. Jis buvo nemažiau vertinamas kaip ir brangieji akmenys." Iš gintaro romėnai gaminosi įvairias stovylėles ne tik namams, bet ir šventykloms. Vienas nugabentas į Romą gintaro gabalas svėres net 13 svarų.

Šiai prekybai išbujojus, lietuvių žemėse atsirado daug Romos pinigų, kurie buvo užtinkami ir mūsų laikais įvairiuose kapinynuose. Tie pinigai buvo sudedami į dežutę iš beržo tošės ir padedami šale mirusio. Viename kapinyne netoli Gumbinės rasta net 1,134 dinarai. Šiais laikais tai būtų keli tūkstančiai dolerių.

Iš šių kelių davinių galime suprasti, jog mūsų protėviai ir prieš 17-ką šimtmečių jau buvo neblogi prekybininkai ir finansistai. Savaime suprantama, jog ir jų kultūra turėjo būti gana aukšta. Jie mokėjo apdirbti laukus, auginti gyvulius, pasistatyti laivus, pasigaminti įvairius įrankius, papuošalus. Jie nusikaldavo kirvius, peilius, dalges; pasidarydavo žirkles, ylas, adatas, užraktus, nekalbant jau apie ginklus, puodus ir kitokius namų reikmenis.

Trakuose Lavina Būsimus Komunistų Vadus

Specialus komjaunuolių vadų apmokymas vyksta šią vasarą prie Trakų ežero, kur atskiromis pamainomis dalyvauja šimtai parinktų komjaunimo vadų.

Šuns kaulu nepabaidysi.

Per Šerengą

Rašo PUSTAPĖDIS

Laikraščiai pranešė, jog dar vienas jaunas vyrukas rengiasi plaukti skersai Michigan ežerą, tai yra iš Chicagos į Michigan City.

Bet ar tai yra skersai ežerą? Skersai plaukti reiktų iš Chicagos į St. Joseph, Mich., tai yra daug toliau į šiaurę.

o-O-o

Hawaii salose yra plačiai pagarsėjusi vieta Waikiki. Kaikurie mano, jog tai didelis miestas. Tikrenybėje, ten jokio miesto nėra, o tik gražus pajūris, kur skamba gitara ir dainos. Tai yra mėgiama turistų vieta.

o-O-o

Kaip pasirodo, tai unijų vadai yra pavojingesni darbininkams ir už kapitalistus. Panašiai, kaip nuvažiavęs į Afriką nebijok juodųjų, bet saugokis daugelio baltųjų žmonių, kurie iš lauko balti, bet viduje būna juodi.

o-O-o

Jeigu gatvėse atsiranda duobių, tai miestas jas bando užtaisyti, kad automobiliams būtų geriau važiuoti. Bet duobių esama ir ore, kurių niekas negali užpilti. Skrisdamas lėktuvas nukrenta toje duobėje kelis šimtus pėdų ir gerokai supurto pasažierius.

o-O-o

Aną dieną, vienoje televizijos programų buvo perstatytas žmogus su tokiais ypatingais apibrėžimais: jis baigė universitetą, mėgsta studijuoti politiką ir žuvauti.

Man rodos, jog politikavimas ir meškeriojimas yra vienas ir tas pats sportas. Skirtumas tik toks, kad vieni gaudo balsus, o kiti žuveles.

o-O-o

Aš atsimenu, kaip mano mama, eidama į kitą kaimą ar miestelį, pasiimdavo su savim kaulą ar duonos plutą. Ji aiškindavo: gal reikės numesti šunims, kad nekąstų.

Panašiai dabar elgiasi Dėdė Samas su kitomis šalimis. Jis duoda maisto ir pinigų, kad nedraskytų. Tačiau dažnai atsitinka, jog ir priėmę dovanas nepaliauna urgzti, o kartais iškiša ir dantis.

Nors patarlė sako: kas meta į tave akmeniu, tam tu nūmesk duonos, bet jei taip dažnai darysi, tai ir pats pritrūksi duonos.

o-O-o

Laimę žmogus turi pats susiieškoti, o nelaimė tai jau pati ateina, kaip nelauktas svečias.

Keistos Filosofo Mintys Apie Moteris

Schopenhoueris, garsus vokiečių filosofas, pesimistiškos krypties, žemai vertino moteris. Jam nepatiko, kad moterys vadinama gražiąja lytim. Jis moteris vadino antrąja lytim. Bet jis pripažino, kad moterys savo prigimtim ya linksmesnės, negu vyrai.

Apie vedybas Schopenhaueris turėjo taipgi savotišką nuomonę. Jisai sakė, kad tas, kurs veda netenka pusės savo teisių ir padvigubina savo pareigas.

Mandagumo Taisyklė

Kai bet kurio amžiaus moteris būna supažindinama su namų šeimininke, už save vyresne ar padėtimi žymesne moterimi, paprastai jinai turi paduoti ranką ir tuo būdu pasisveikinti.

Amreikoje moterys rankos paspaudimu sveikinasi nedažnai. Pasitenkinama tik galvos nulenkimu ir atitinkamais žodžiais.

Bet po svečiavimosi kiekviena moteris būtinai privalo paspausti abiejų šeimininkų rankas.

Kožnam norėsi įtikti, tai ir tavęs neliks.

Gibson Court Motel
Hot Springs, Ark.

Geriausia vieta apsistoti. Moderniški nameliai, pastatyti gražiame Hot Springs National Parke. Geras aptarnavimas. elektrikiniai šaldytuvai, o kubariai apšildomi naturaliu gazu. Maloni aplinka.

MR. & MRS CHAS LATUKAS
901 Park Avenue
Telef. NA. 3-0451
Hot Springs, Ark.

Taisome ir Suderinam Pianą

Patyręs savo srityje lietuvis, taiso ir suderina (tūniną) pianus. Darbas garantuotas, kainos prieinamos. Pašaukite po 5. val. vakare: ESterbrook 9-6354.

Real Estate - Apdrauda

Parduodam Namus ir Ūkius, Teikiam Paskolas, Išrašom Apdraudas ir Prižiūrim Nuosavybas.

PETRAS VILKELIS
2444 West 71st Street
Telefonai:
Ofiso: REmlock 4-0680
Rezid.: REpublic 7-4695

JOS. F. BUDRIK
Furniture
3241 So. Halsted St.
Krautuvė atdara Pirmadienio ir Ketvirtadienio vakarais iki 9:30

Del Televizijų Sutaisymo
PASKAMBINKITE
Tel. CAlumet 5-7237
Lietuvių radio valanda
WHFC, 1420 kil. Ketvirtadienio vakare nuo 6 iki 6:30 val.

Mūsų Krautuvėje Galite Gauti
TELEVIZIJOS APARATŲ
Nuo $25.00 ir Aukščiau
Radio Aparatai Nuo $12 ir Aukščiau

Turime didelį pasirinkimą televizijų, radio, nešiojamų radic setų. Įvairiausių vokiečių gamybų H. F. (High Fedility) phonographų kombinacijų
Taisome televizijas ir radio aparatus.
Turime patyrusių mechanikų.

Mūsų krautuvėje galite gauti įvairiausių naminių reikmenų: prosų, keptuvų, toasterių, elektrikinių kavai virti puodų
Kainos kuožemiausios. Aplankykite mus ir pasiteiraukite apie reikalingus jums dalykus.

Frank's Television and Radio, Inc.
3240 So. Halsted Street
Telefonas CAlumet 5-7252
SAVININKAI: J. BENDORAITIS, PRANAS KERŠIS ir PAULIUS ENDZELIS.

Pirkdami ar parduodami namus, biznius, sklypus ar farmas, atlankykite mus.

KUTRA-NORKUS REALTY
Real Estate — General Insurance
Notary Public
2400 West 51st Street — WAlbrook 5-5030
Chicago 32, Ill. — REpublic 7-7321

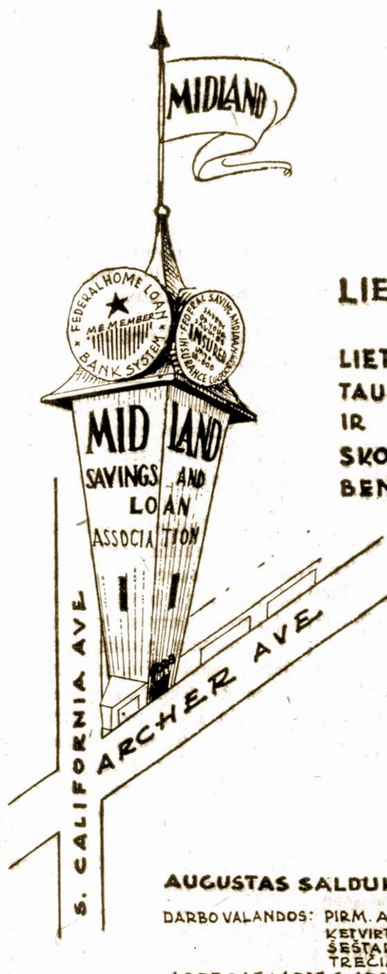

LIETUVIAI TAUPO LIETUVIŠKOJE TAUPYMO IR SKOLINIMO BENDROVĖJE

1. MES MOKAME AUKŠTESNĮ DIVIDENDĄ
2. KIEKVIENĄ SĄSKAITĄ IKI 10,000.00 APDRAUSTA FEDERALINĖS VALDŽIOS DRAUDIMO ĮSTAIGOS.
3. SĄŽININGAS IR MANDAGUS PATARNAVIMAS

AUGUSTAS SALDUKAS PREZIDENTAS.

DARBO VALANDOS: PIRM. ANTR. ir PENKT. nuo 9-5 v.v.
KETVIRTADIENIAIS: " 9-8 v.v.
ŠEŠTADIENIAIS: " 9-4 v.v.
TREČIADIENIAIS: UŽDARYTA.
ADRESAS: 4038 S. ARCHER AVE. CHICAGO 32, ILL.
TEL. LA. 3-6719

Persiuntimas Siuntinių į SSSR, Lietuvą, Latviją, Estiją ir Kitas Respublikas
General Parcel and Travel Co., Inc.
135 WEST 14th STREET, NEW YORK 11, N. Y. — Tel.: CHelsea 3-2583
(Licensed by USSR)

Pagal sutartį, sudarytą su Inturistu, firma turi teisės siųsti siuntinius į visas SSSR respublikas ir Lietuvą. Visos išlaidos įskaitant muitą apmokama čia, firmos įstaigoje.
Siuntinį galite atsiųsti paštu, arba kitu jums patogiu būdu
SIŲSTI GALIMA TIK NAUJUS DAIKTUS. NEGALITE SIŲSTI MAISTO PRODUKTŲ SU KITAIS DAIKTAIS. KIEKVIENAS SIUNTINYS APRIBOTAS. IŠSIUNTUS SIUNTINĮ JŪS GAUNATE AMERIKOS PAŠTO KVITĄ, O JĮ PRISTAČIUS GAVĖJO PASIRAŠYTĄ PAKVITAVIMĄ.

ĮSTAIGOJE DIDELIS PASIRINKIMAS PREKIŲ

Atidaryta nuo 9 val. ryto iki 6 val. vakaro. Sekmadieniais iki 4 valandos.
Klientų patogumui skyriai atidaryti sekančiuose miestuose:
116 East 7th St., Newyork, N. Y. Tel. YU 2-0380. — 332 Fillmore Ave. Buffalo N. Y

900 Literary Rd. Cleveland 13, Ohio Tel. TOwer 1-1461
11339 Jos. Campau Detroit 12, Mich. Tel. TOwnsend 9-3980
632 W. Girard Ave. Philadelphia 23, Pa. Tel. WAlnut 5-8878

Kelionės Įspūdžiai Anglijoje Ir už Geležinės Uždangos

Kas Pirmiausiai Krito Į Akį Anglijoje ir Kaip Pasitiko Mus Lenkijoje?

(Rašo Marytė Conrad. Long Beach, Calif.)

Netoli Varšuvos yra miestelis, vadinamas Zalezowa Wola, kur gimė ir augo garsus kompiziторius Fidrikas Šopenas. Čia jau malonu buvo apžiūrėti ir paliko švelnų įspūdį. Gražus, lyg kokio dvaro, namas, puikus didelis parkas, sodas, apaugęs įvairiais, brangiais medžiais bei gėlėmis. Viduj paliktas, kaip ir anais laikais jis gyveno, net yra ir tas pijaninas, kur vykdavo tradiciniai koncertai.

Pats Varšuvos miestas smarkokai apgriautas ir primena buvusio karo siaubingus padarinius. Ištisi kvartalai— griūvėsiai arba tušti plotai. Atstatymo darbai sparčiai varomi. Bet dar daug laiko ims, kol sutvarkys, atstatys. Pats miestas gražus, įspūdingas, daug muziejų, teatrų, gražių bažnyčių ir kitų įstaigų, ypač, žavi pastatai. Pačiame miesto centre pastatytas komunistinės Rusijos pergalės paminklas, vadinami, kultūros rūmai. Šis pastatas liuksusiniai viduje įrengtas.

Prisipažįstu, kad nustebau pamačiusi parduotuvėse daugybę pirmos rūšies maisto, kaip skaniai pagamintų dešrų, kumpių, sūrių, sviesto, įvairiausių gardumynų, na ir net produktų iš Amerikos. Taip pat visokių gėrimų, bet viskas nepaprastai brangu ir darbininkui neįkandoma ką nors nusipirkti. Tik jau profesionalai, uždirba į mėnesį 3,000 ir daugiau zlotų, gali ką bandyti nusipirkti. Jie turi ir automobilius ir dalis neblogai gyvena. Bet tai tik dalis. Mano brolio sūnus daktaras, jo žmona daktarė, tai gyvena gerai. Turi naują automobilį, kuriuo po miestą plačiai pavažinėjo.

Žinoma, Lenkijoj didelis patogumų trūkumas, nes nevisi namai turi kanalizaciją, centralinį šildymą bei gazinius pečius. Mano dukra nustebo, pamačius koklinius pečius ir paklausė — "O kas čia?" nes savo amžiuje tokių pečių nėra mačiusi.

Teko apeiti kelias krautuves ir prekybos centra "merchandise mart". Lenkiškos medžiagos menkos rūšies o ypač, vilnonė. Abejoju, ar ten yra 50% vilnos. Bet ir ta nesvietiškai brangi. Jei kiek geresnė, pavyzdžiui, vilnonis vyrų kostiumas iki — 40,000 zlotų, batų kaina — apie 7,000 zlotų. Gi prastos odos batai sunkūs, nepatogūs ir dėvėjimui netinka. Varšuvoj yra keletas—atviram ore turgų, kuriuose parsiduoda iš Amerikos atsiųsti giminėms įvairūs daiktai. Ten galima gauti visko ir prienamomis kainomis: gražių drabužių puikių amerikonišku batų, nylon apatinių, kosmetikos ir tam panašiai. Visi mėgsta, jei išgali pirktis šiame turguje, kur krautuvėse tokių prekių negausi. Krautuvėse galima gauti importuotų batų iš Prancūzijos, Austrijos ir, net Amerikos, bet kaina labai aukšta.

Reikia pripažinti, kad turistams lankyti Lenkiją malonu, kadangi jokių varžymų nėra važiuok kur nori, tik, žinoma reikia išpildyti ju reikalavimus: i 24 valandas milicijoj užsiregistruoti, pristatant 2 fotografijas, be to, vietiniam butų komitete. Amerikonai saugumo dėliai, užsiregistruoja dar pas Amerikos konsulą, kur teko girdėt, kad šiemet 10.000 amerikiečių žada aplankyti Lenkiją.

Turistai, žinoma, labai skiriasi nuo vietinių savo išvaizda ir apsirengimu.

Aš esu labai patenkinta savo kelione į Lenkiją, nes teko man su džiaugsmo ašaromis pasitikti brangius savuosius ir ašaromis akyse, atsisveikinti.

(Tąsa kitam numery)

Tik Tokį Laivyną Turi Vakarų Vokietija

Šiuo metu Baltijos jūroje įvyksta vakarų Vokietijos karo laivyno manevrai. Juose dalyvauja vienas kontrtorpedinis laivas, du submarinai, keli minų gaudytojai.

Tiek tai yra leista vokiečiams turėti nuosavų karo laivų. Ar ne keista? Kuomet Sovietai galvotrukčiais didina savo pajėgas Baltijos jūroje, tai vakarų Vokietijai yra uždrausta turėti bent kokia tos rūšies apsauga.

Komjaunuoliai Bėga iš Darbovietės

Kai kurie komjaunimo rajonų komitetai buvo nusiuntę komjaunuolius darbams į Akmenės cemento fabriką. Bet dalis komjaunuolių meta darbą vos vieną kitą dieną išdirbę ir grįžta iš kur atvykę.

Liepos 17 dienos pranešimu pabėgo iš Naujosios Akmenės du Joniškio rajono komjaunuoliai, o iš 10 jaunuolių, atsiųstų iš Kelmės rajono, net 7 dingo, "išsigandę laikinių sunkumų", kaip pastebi Vilniaus radijo reporteris.

Atspėkite Mįsles

1. Miške gimęs, miške augęs, namo pareina painiotis?
2. Dvi žvakelės vidury laukelio?
3. Dvi žvaigždelės, kur pagalvoja, ten nueina?
4. Viena raudona įeina visus išvaiko?
5. Pasėtas nedygsta, supamas nemiega?
6. Keturvirvis, du turliuku ir vienas meiliukas?
7. Surazgiotas, sumazgiotas, po karklyną žvirblius vaiko?
8. Su keturiom kojom ir su plunksnom, kas per paukštis?
9. Balta panelė, raudona galvelė, iš visų žolių marškinėliai?
10. Kad jaunas buvau, aukso krėsle sėdėjau, kai pasenau, nei šuvo kaulų neėda?

ATSAKYMAI: 1. Slenkstis, 2. Nosis ir akys, 3. Akys, 4. Ugnis, 5. Sniegas ir medis, 6. Lopšys, motina ir vaikas, 7. Šepetys, 8. Lova, 9. Grabnyčia, 10. Puodo šukės.

Tiek Sutiko Mokėti už Suez Kanalą

Genevoje pasirašyta sutartis del atlyginimo už nusavintą Suez kanalą. Egiptas sutiko atmokėti buvusiai Suez kanalo bendrovei 69 milionus dolerių.

KITI KRAŠTAI

Kelionė į Kalnus

Naujas kelias veda, veda
Į kalnuotą Coloradą.
Illinojų kai palikom
Į Nebraską įsiritom.

Nepatiko mums Nebraska,
Vientik baltas smėlis braška.
Coloradon rūp' važiuoti,
Į jos kalnus įžygiuoti.

Kai ten Denverį aplankėm,
Tuoj į kalnus nusitrankėm.
Ten augštai mes lipinėjom,
Atsargiai vis dulinėjom.

Į viršūnę užvažiavus,
Sėdom, kvapą, kad atgavus.
Ausys kliksi, galvos sukas,
Temsta saulės spinduliukas.

Plaučiai dūsta, trūksta oro,
Nebgirdėti paukščių choro.
Augštas kalnas įspūdingas
Ir vaizdais labai turtingas.

Smailos uolos raudonuoja,
Virš jų sniegas sau baltuoja.
Semiam ten mes sniego saują,
Bet grįžt jėgos reikalauja.

Kol ten viską apžiūrėjom,
Tai spėkų mažai turėjom.
Lyg gaidžiai ausyse gieda
Kai žemyn De Soto rieda.

Mūs De Soto nepavargo,
Jis per uolas narsiai žargo.
Betgi reik' drąsos turėti
Į pakalnę pažiūrėti.

Kai į Denverį sugrįžom,
Vykt atgal mes pasiryžom.
Tad per Kansas ir Missouri
Skridom, žibalą užkūrę.

Plotai kornų sau žaliuoja,
Trobos farmų blizguliuoja.
Svento Juozapo va miestas
Tarpe farmų gul' ištiestas.

Papietauti gardžiai gavom,
Jų ten vaišių priragavom.
Miela buvo kieminėti,
Tam miestelyj paviešėti.

Mūs De Soto va jau dega,
Reikia grįžti į Chicagą.
Buvo skaičius mūs nemenkas,
Aš buvau keleivis penktas.

— **Perkūnas.**

Kartais ir Tėvų Patarimai Nebūna Tikslūs

Klausimas ne be painiavos. Tėvai dukterei negali parinkti vyrą, nei sūnui pačią. Profesijos pasirinkimą tėvai taipgi negali nulemti.

Jei Shakespeare, vienas garsiausių pasaulio autorių, būtų paklausęs savo tėvo patarimo, tai jis būtų buvęs "bučeris". Jei Heine, garsus žydiškos kilmės vokiečių poetas, būtų paklausęs savo tėvo, tai jis būtų buvęs bankininkas. Benjamin Franklin būtų buvęs kaimiškas kunigas, o Thomas Paine būtų buvęs korsetų dirbėjas.

Vienas anglų auklėtojas pasakė: "Kad pasinaudojus geru patarimu, tai reikia turėti daugiau išminties už tuos, kurie patarimus duoda.

Šiais, 1958 metais naujų kelių pravedimui J. V. bus išleista 6 bilionai, 200 milionų dolerių.

Kaip Kaimo Mergaitės Ruošdavos Audimui

Lietuvaitė nuo mažens nestovėjo dyka: ar mokės knygų skaityti, ar austi juostas lininių gijų, vilnonių, o kai kada, tai net šilkinių. Jos pačios juosmuo ir kojos pirštai, tai gyvos staklės ir mestuvai, nagai — skietas ir šaudyklė.

Per vidurį padariusi plačiai baltą taką, — balsiai galvoja, — įrašysiu geltoną grėbliuką ir žalią pušelę... Čia grėbliukas, čia pušelė, čia grėbliukas, čia pušelė... O kad pridėjus po mėlyną tulpę? Tik kažin, ar derės? Ar nebūtų geriau jai pačiai, vienai? Iš šalių po dvi gembės, po juodą ir... Palauk, kokių gi čia dar turiu gijų? O gal bus per marga? Ir pakraščiuose danteliai? O kad išgembėjus kaip kitaip? Gal tų pačių žiedų kopteliais? Čia geltonas spyrys, čia žalias, o dančiukai — mėlyni...

Per dieną privargusi piemenėlė ir miego kritusi, sapnuoja berenkanti raštus, bederinanti žiedus: čia geltona, čia žalia, čia mėlyna — ar derės?

Išgirsta kur naują raštą renkant, į trečią kaimą bėga pasižiūrėti. Rado ką įstabiau, džiaugias pusę dienos, kaip dailininkas vykusiu paveikslu. Ir namo parėjus viena tesvajoja: kaip čia toks raštas ir jai surinkus.

Paūgterėjusi, ligi tik kojom pasiekia pėminų, sėdas į staklės. Kas metai lietuvaitei ateina audžiamas laikas. Rudenį sudoroja turtus, prisiverpia tokių plonų sruogų, kad pro žiedą juos pervertumei, nusidaro gijų ir ima kojom barškinti dvidešimt keturias pakojas, lyg fortapijoną skambina; stuksi muštuvus, laido šaudyklę, plačiai kėtojas rankom. Visa audėja juda ir kojom ir galva, — taip kas metai, visą dykąjį žiemos laiką.

Įsopsta nugara nuo lingučiavimo, o rankos nuo kemėravimo, kojos nuo pakojų rinkimo. Bet kas tai prieš džiaugsmą, kai matai, kaip sidabrinė, šimtaraštė drobė plaukia į tave; kaip tos brangenybės vis daugiau ir daugiau riečias velene ties keliais.

— Tai, kad apsitiesiu suolus, stalus ar apvilksiu priegalvius, visi žiūrės ir stebėsis!

— **Vaižgantas.**

Naujas Anglų Išradimas

Anglų ministerių kabineto narys Jones, kalbėdamas Sydney, Australijoje, pareiškė, jog Anglijoje jau esą įtaisyti įrengimai, kurie atidengia tarpkontinentinę rakietą 1,000 mylių atstume.

Specialis aparatas pagauna ultra - raudonus spindulius, kuriuos išleidžia skrendančios balistinės rakietos.

Auskit mergos, nuometus, gedėkit nabašninko bent metus.

Kavos Naikinimas

Kava kai kuriose šalyse yra prabangos prekė. Netaip seniai šioj šaly buvo mokama apie $1.00 kavos svarui. Tačiau Brazilija, priaugindama per daug kavos pupelių ir, norėdama palaikyti jos kainas, per pastaruosius 14 metų sunaikin 78 milionus kavos maišų.

Mandagumas parodytas, kad ir jaunesniam žmogui, pakelia kiekvieno asmens vertę.

Mūsų galvos dažnai būna prikimštos mažmožiais, taip jog didesniems reikalams nebelieka vietos.

45 METŲ BIZNIO SUKAKTIES PROGA IŠPARDAVIMAS

1958 Chrysler - Plymouth - Imperial

ir daugybė gerų visų išdirbysčių vartotų automobilių

KAINOS NUO $25

Galima nupirkti be pinigų išsimokėjimais

BALZĖKAS MOTOR SALES, Inc.

CHRYSLER - PLYMOUTH - IMPERIAL DISTRIBUTOR

4030 Archer Avenue **Chicago, Illinois**

Didžiausia ir teisingiausia Lietuvių automobilių įstaiga

CRANE SAVINGS and Loan Association

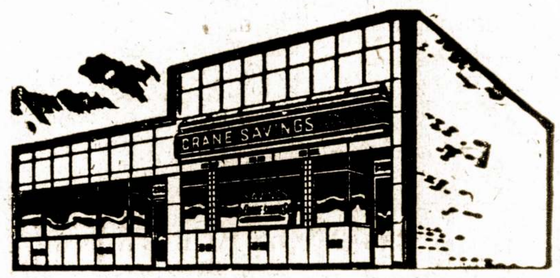

2555 WEST 47th STREET LAfayette 3-1083

B. R. Pietkiewicz, prez.; E. R. Pietkiewicz, sekr. ir advokatas

Mokame aukštus dividendus. Kešiuojame čekius. Parduodame ir išperkame valstybės bonus. Taupytojams patarnavimai veltui.

ATIDARYKITE SĄSKAITĄ ŠIANDIEN. APDRAUSTA IKI $10,000

DARBO VALANDOS: pirmad. ir ketv. nuo 9 iki 8 val. vak. antradienį ir penktadienį nuo 9 iki 5; trečiadienį uždaryta šeštadienį nuo 9 valandos iki vidudienio.

The Biggest Dollar In The World Is The Dollar You Save.

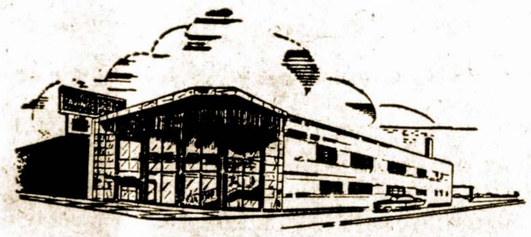

Remiantis Chicagos Savings Bendrovės praeitimi, nuo pat jos įsikūrimo 1924 metais, jos pavyzdinga biznio tvarka, ypatingai indėlių saugumo ir dividendų našumo atžvilgiu, nėra saugesnės ir pelningesnės įstaigos pasidėti taupomus pinigus. Pasidėję taupinius pas mus gausite ne tiktai saugumą — jų apdraudimą iki $10,000.00, augštą dividendą, bet ir daugelį kitų patarnavimų veltui, už kuriuos kitose įstaigose turėtumėte mokėti.

Taupytoju patogumui Chicagos Savings Bendrovės įstaiga yra viena iš gražiausiai ir moderniškiausiai įrengtų visoje Illinois Valstybėje.

Lietuviai gyvenantieji už Chicagos ribų, nežiūrint kurioje Suvienytu Valstybiu dalyje jie begyventų, gali taupyti pinigus pašu. Rašykite dėl informacijų. Mūsų turtas virš $26,000,000.00

CHICACO SAVINGS and LOAN ASSOCIATION

6245 So. Western Ave. Tel. GRovehill 6-7575 Chicago, Illinois

Atdara: pirmadienį nuo 12 iki 8, antradienį ir penktadienį nuo 9 iki 4, ketvirtadienį nuo 9 iki 8. Trečiadienį uždaryta visą dieną, o šeštadienį nuo 9 iki 2 valandos po pietų.

DR. S. NAJKELIS
GYDYTOJAS IR CHIRURGAS
3417 So. Halsted Street
Phone LAfayette 3-7020
VALANDOS.
Nuo 2 iki 4 ir 7 iki 9 vakare
Nedėliomis pagal sutartį.

Tel. ofiso: VI 2-1581;
Rez.: VI 2-0742
DR. V. VILEIŠIS
GYDYTOJAS ir CHIRURGAS
802 WEST 31st STREET
(kampas Halsted ir 31-os gat.)
Priėmimo valandos: kasdien 1-4 p. p. ir 6-8 val. vak.
Šeštadieniais 1-4 p. p.
Sekmadieniais uždaryta

JOHN T. ZURIS
LAWYER and COUNSELLOR
11 SO. LA SALLE STREET
Room 1415
Phone RAndolph 6-4425
Home Phone: LAfayette 3-9477

Tel. ofiso: HE 4-1414;
rez.: RE 7-6867
DR. BR. GAIŽIŪNAS
GYDYTOJAS ir CHIRURGAS
2454 West 71st Street
Valandos: 1—3 ir 6—8 v. popiet
kasdien. Šeštadieniai 1—4 v.p.p.
Trečiadieniais uždaryta.

DR. ANNA BALIŪNAS
Akių, Ausų, Nosies ir Gerklės Ligos. — Pritaiko akinius
6322 So. Western Ave.
Valandos: kasdien nuo 10 iki 12 v. iš ryto ir nuo 7 ligi 9 v vak. Šešt. nuo nuo 10 ligi 1 val
Trečiadieniais uždaryta. Kitu laiku susitarus.
Ofiso telefonas:
PRospect 8-3229
Rez.: WAlbrook 5-5076

Telefonas GR 6-2823
Dr. A. Valis-Labokas
Gydytojas ir Chirurgas
Specialybė: Akušerija ir Moterų Ligos
2524 West 69th Street
(69-os ir Maplewood Av. kamp.)
VAL.: Kasdien 1-4 ir 6-8 vak.
Šeštadieniais 1-4 val. p.p.

Dr. Antanas Rudokas
OPTOMETRISTAS
4455 S. California YA 7-7381
Tikrina akis ir pritaiko akinius keičia stiklus ir rėmus.
Valandos: 10 ryto iki 8 vak.
(trečiad. uždaryta)
Šeštad. 10 ryto iki 3 p.p.

Dr. Juozas PAUKŠTYS
DANTŲ GYDYTOJAS
4253 ARCHER AVENUE
(įėjimas iš Whipple St.)
Val.: nuo 10 iki 12; 2—6; 7—8
Šeštad. 10—12. Trečd. uždaryta
Trečiadieniais uždaryta.
LAfayette 3-4949
Namų — CEdarcrest 3-7783

Ofiso tel. CLiffside 4-2896
Rezidencijos: LAfayette 3-1173
DR. P. STRIMAITIS
GYDYTOJAS IR CHIRURGAS
1724 West 47th Street
Kampas 47th ir Hermitage
Val.: nuo 2 iki 4 ir 6 iki 9 v. vak.
Šeštad. nuo 2 iki 6 val. išsyr. sek.

Tel. ofiso HE. 4-2123
Rez. GI 8-6195
DR. V. P. TUMASONIS
2454 West 71st Street
(71st ir Campbell Ave.)
Valandos: pirmad. ir ketv. nuo 5 iki 9 val. vak., antrad. ir penkt. nuo 1 iki 5 val. popiet, šeštad. nuo 2 iki 4 val. popiet, trečiadieniais uždaryta.

Phone YArds 7-2246
DR C. Z. VEZELIS
DANTISTAS
4645 So. Ashland Ave.
arti 47th Street
Valandos nuo 9 iki 8 vakare.
Trečiadieniais pagal sutartį

DR. STRIKOL
GYDYTOJAS IR CHIRURGAS
Ofisas 4645 So. Ashland Ave.
Chicago 9, Ill.
Ofiso valandos 3-8 kasdiena; trečiadieniais, šeštadieniais ir sekmadieniais pagal susitarimą.
Offiso Tel. YArds 7-4787
Namų Tel.: PRospect 6-1930

Tel. ofiso PR. 8-1717
Res. REpublic 7-7868
DR. S. BIEŽIS
GYDYTOJAS ir CHIRURGAS
3148 West 63 Street
Po pietų 1—3, Vakarais 7—8, tiktai antradieniais ir penktadieniais. Trečiad. ir sekmadieniais ofisas uždarytas.
Rezid. 3241 W. 66th Place

Rez. telef. STewart 3-4511
Ofiso tel.: YArds 7-1166
DR. J. GUDAUSKAS
GYDYTOJAS IR CHIRURGAS
756 West 35th Street
Kampas Halsted ir 35-tos gatvės
Valandos 1-4 p.p. ir 6:30-8:30 val. kasdien. Šeštad. nuo 1 iki 4 pp
Trečiadieniais uždaryta.

Phone YArds 7-5921
Res. Tel. KEnwood 6-5107
DR. BERTASH
756 West 35th Street
Corner of 35th and Halsted St.
Ofiso valandos nuo 1-3; 6-8
Šeštadieniais visą dieną. Kitomis dienomis pagal sutartį.

Moving Moving
PERKRAUSTYMAS IŠ ARTI IR TOLI
Ilgų metų patyrimas — Pigus sąžiningas patarnavimas. Nauji dideli sunkvežimiai — Patobulinti perkraustymui įrankiai. Kaip patys sunkvežimiai, taip ir jūsų perkaustomi baldai yra apdrausti — Inšiurinti
J. NAUJOKAITIS 2022 W. 69th St., Chicago 29, Ill. Telefonas: WAlbrook 5-8209

SVEIKATA... BRANGUS TURTAS

Rūpesčiai, Nusiminimai Gali Lengvai Sukelti Įvairias Ligas

Fizinis žmogaus stovis dažnai priklauso tik nuo dvasinio nusiteikimo. Nusiminimas, vilties netekimas, perdidelis susirūpinimas gali iššaukti daug ligų iir pakirsti net stipriausią sveikatą.

Yra žinoma, kad nelinkę nusiminti žmonės visuomet greičiau pasveiksta ir po ligos veikiau sustiprėja. Tuo tapu tie, kurie baiminasi, pasveikimu nebepasitiki ir krenta į nusiminimą, sveiksta labai lėtai arba iš ligos net ir neatsigauna.

Nelaimės ar nepasisekimai žmones paveikia nevienodai. Vieni drąsiai bando negerumus pakelti ir visomis išgalėmis priešinasi, desperacijos jausmui. Kiti gi pasijunta už daugelį silpnesni jau nemato jokios prasmės kovoti su gyvenimu ir yra linkę nusiminti, bei viltį prarasti. Ir jie tik patys sau bloga daro!

Tie, kurie pradeda tikėti, jog likimas juos skriaudžia, kad jie niekam jau nebetinka ir kad nebeturi jėgų nelaimėms atsispirti, visų pirma, patys sau pakenkia. Geiausias nuo to vaistas yra dirbti darbą, kuris yra malonus atlikti ir kuris atneša nusiraminimą. Reikia stengtis tą mėgiamą darbą įveikti tobuliausiai, kad sugrįžtų savimi pasitikėjimas ir atgimtų pasitenkinimas.

Slipnėjanti sveikata neretai pasireiškia tik todėl, kad žmogus nustoja domėtis gyvenimu ir praranda savimi ir savo jėgomis pasitikėjimą. Lygiai yra pavojingas reiškinys, kai visur ir visame matome tik artėjančias nelaimes ir blogą galą. Tokia savyjauta nieko gero nežada ir jos privalu greičiausiai nusikratyti. Nes daug ligų gali atsirasti tik todėl, kad mes patys ją šaukiamės.

Medicus.

Pastangos Apsaugoti Darbininkų Sveikatą

Amerikos darbdavių nemenkas rūpestis yra, kaip išsaugoti dirbančiųjų sveikatingumą ir kuriuo būdu juos apsaugoti nuo susižeidimų ir darbe pasitaikančių nelaimių. Lygiai darbo davėjams rūpi kova su užkrečiamų ligų fabrikuose plitimu.

Nenuostabu, kad didžiosios pramonės įmonės nesigaili pastangų ir lėšų, kad apsaugojus darbininkus nuo sužeidimo darbo metu ir susirgimų dėl esamų fabrike sąlygų.

Fabrikuose bei įmonėse labai daug žmonių dirba greta vienas kito, o mažiausias neatsargumas gali iššaukti daugelio darbininkų sužeidimą arba net ir jų mirtį. Supantama, kad visi dirbantieji privalo daboti griežtas atsargumo taisykles, nes nelaimė gali paliesti ne tik juos pačius, bet ir netoliese esančius draugus-darbininkus.

Darbdaviai įstatymais yra įpareigojami sudaryti įmonėse geras sanitarines sąlygas: tinkamą šviesą ir gryną orą bei švarą. Šios sąlygos padeda kovoti su ligų plitimu, paveikia dirbančiųjų nuotaikas, padeda išlaikyti darbe ištvermę ir budruma.

Bet neužtenka, kad darbininkai turėtų higienos reikalavimams atsakančias sąlygas tik darbovietėse. Ir savo namuose ar gyvenamoje pastogėje kiekvienas mūsų stengiasi išlaikyti tas pačias švaros ir panašias sanitarines sąlygas, kad ir pats nuo ligų psisaugotų ir kad kitus neužkrėstų.

Fabrikuose nuolat būdi gydytojai, gailestingos seserys, veikia puikiai įrengtos ambulantorijos. Šiuo atveju Amerikos darbininkai turi sąlygas, kurių jiems gali pavydėti kitų kraštų darbo žmonės. Tačiau neužtenka raminti, kad nelaimės atveju bus suteikta greita pagalba, bet reikia visomis priemonėmis vengti bet kokios nelaimės darbe.

Kur Žmonės Ilgiausiai Gyvena

Ne visose šalyse žmonės sulaukia žilos senatvės. Apskaičiavimai rodo, kad dabar ilgiausia žmonės gyvena Olandijoj. Jų ten amžius yra 72.5 metai. Olandiją seka Švedija, kur žmonių amžius yra 72 m., Norvegijoj — 71 m. Po to seka Izraelis, Anglija, Naujoji Zelandija, Kanada ir Jungtinės Amerikos Valstybės, kur žmonių amžius esti 70 metų.

Ištrauka iš Laiško

Gautingo sanatorijoj, kuri yra netoli Muencheno, Vokietijoj, kaip vienas tos įstaigos pacientas savo laiške praneša, lietuvių šioje įstaigoje šiuo metu yra 20. Seniau yra buvę apie 80. Kaipo pasveikusių šią įstaigą yra perėję 140 lietuvių.

Taigi pacientų skaičius buvo nepastovus. Vieni išeidavo, kiti ateidavo. Veik visi pacientai visą laiką būdavo tokie, kurie dvasioje nebuvo palūžę. Veik visi įdomavo čia gaunama lietuvių spauda. Ypatingo populiarumo įsigijo tarpe pacientų "Sandara".

O taip įvyko del Perkūno eilių, kurių būna kiekviename numeryje. Perkūnas čia imponuoja tuo, kad eilėraščių temos įvarios, gyvenimiškos, kalba aiški, mintis gerai išvedama. lengvas stilius, išlaikomas ritmas, veik visada suderinamas rimas. Be to, lengvai duodasi išmokti atmintinai. "Sandara" čia su savo Perkūnu eina iš rankų į rankas, kartais po keletą sykių.

Iš Balfo lietuviai pacientai papildomo maisto augina, bet kaikurių siūlomų gėrybių negalime priimti, nes sanatarijoj jų negalime sunaudoti. Kas turi artimųjų užjūriuose, tai gauna iš jų papildomų gėrybių ir tai tokių, kurias čia gali sunaudoti.

Seniau tiesioginės pašalpos iš užjūrio susilaukdavome daugiau. Dabar tas šaltinis pradeda išdžiūti. Vaistų džiovininkams netrūksta, bet tie, kurie serga kepenimis, skrandžiu, ar širdies negaliomis yra blogiau. Tokie vaistais patys turi apsirūpinti.

Žmogaus gyvenimas neužpildo vieno šimtmečio bet rūpesnisi gali užpildyti tūkstančius metų.

GUŽAUSKŲ

Beverly Hills Gėlinyčia
Gražiausios gėlės del vestuvių bankietų, laidotuvėms ir dėkitų visokių papuošimų

2443 WEST 63RD STREET

Telef. PR. 8-0833 ir PR. 8-0834
Antanas ir Aldona
Gužauskai Sav.

CHICAGOS SVARIAUSIAS IR MODERNIŠKIAUSIAS DARŽAS —

BUČO DARŽAS

WILLOW WEST INN AND PICNIC GROVE
Atdaras Kiekvieną Dieną
Per Ištisus Metus
83rd and Willow Springs Rd.
WILLOW SPRINGS, ILL.

Moterys Vokietijoje Įgys Daugiau Teisių

Moterų išlaisvinimas smarkiau pasijudino ir federalėj vakarų Vokietijos respublikoje. Šią vasarą parlamentas priėmė visą eilę naujų įstatymų, kurie suteikia moterims daugiau teisių ir savystovumo.

Iki šiam laikui buvo taip, jog visas žmonos turtas, net ir tas, kurį ji paveldėjo iš savo tėvų, skaitėsi vyro nuosavybe ir jis galėjo daryti su tuo turtu, kas jam patiko. Dabar gi ir žmonai bus leista turėti savo vardu turtą, lygiomis teisėmis su vyru.

Persiskiriant, nuosavybės padalinamos pagal teismo nuosprendį arba abiem pusėm susitarus. Bet iš kitos pusės žmonai uždedama pareiga užlaikyti ir prižiūrėti serganti ar invalidą vyrą, ko iki šiam laikui įstatymai neverte daryti.

Minėjo Bombardavimą

Japonijoj Nagasaki mieste rugpiūčio 9 d. buvo minima kaipo 13-ta sukaktis nuo to miesto subombardavimo atomine bomba. Tame mieste bombos išgriautoje vietoje yra įtaisytas Taikos Parkas. Kasmet tūkstančiai žmonių renkasi tą baisią sukaktį paminėti.

Žemės Svoris Auga

Tarptautiniam astronomų kongrese Maskvoje patvirtina, jog pasekoje nuolatinio dulkių kritimo iš erdvės, žemės svoris kasdien paauga nuo 3,000 iki 30,000 tonų.

Taigi, ir mūsų žemė bus priversta pasirūpinti suliesėjimu.

Seni, duok tabokos — senis negirdėjo, seni, štai mergytė— senis subruzdėjo.

CORCORAN FUNERAL HOME
Serving all Chicago — Ample Parking Facilities — Air-Condit. Chapel.
6150 N. Cicero Ave., Chicago, Ill. Phone PEnsacola 6-3833.

FLORIDA - FLORIDA

Atvažiavę į Floridą, sustokite

NEPTŪNO VILLOJE,

pas p-nus Šeštokus
666 — 70th Avenue.
Jie jums patars kur geriau įsi apsistoti arba apsigyventi.
St. Petersburg Beach, Fla
Tel. 21-8204.

Norį Išnaudoti Progą

P-nai Puplaiškiai susilaukė dvynukų. Tėvas pašaukia septynių metų Jurgelį ir sako:

— Pasakyk šiandie mokytojai, jog rytoj neateisi į mokyklą, susilaukei dviejų broliukų, su kuriais mamytė neužilgo sugrįš į namus.

— Tėveli atsakė Jurgelis — aš pasakysiu, jog sulaukiau tik vieno broliuko.

— Kodėl? — paklausia nustebęs tėvas.

— Tą antrąjį paliksiu kitai savaitei, kad turėjus dar vieną laisvą dieną.

Gražus pažiūrėti, meilus pakalbėti, tik prie darbo nėr kur dėti.

Žodeliai saldūs — tik į širdį dėti, bet darbeliai kartūs — velniui penėti.

MOTEL — 12 units, 4 apartments; located on U. S. highways 41-31. Well established. Wonderful opportunity for anyone interested in the motel business. Present owner retiring. Mrs. Lanna Wood. Rest Haven Motel, Goodlettsville, Tennessee.

MOTEL—Restaurant—14 units on Lake Superior, 10 miles east of Porcupine mountains, year 'round business. Must sell due to illnes. Price $65,000; Mrs. Charles Johnson. Route 2, Box 66, Ontonagon, Mich.

5 lge rms. on 2 lots. By owner, landscaped. All brick woodwork. Gas ht. Ceramic tile bath, natular fireplace., lge Attic right for 4 rm. apt. Will Sac. for $28,900. Leaving City. 10625 So. Indiana.
PUllman 5-3491

Park Ridge — De luxe, 7½ room, brick ranch. Sunken living room, 20 ft. white marble fire place and planters. All therm. panes, 3 outside potios. Built-in 2 ovens and range. Cer. tile 1½ baths. Drine tile and overhead sewer; large corner lot fully landscaped. Many extras. Price low 40's. 301 No. Seminary. TAlcott 5-3877.

Berwyn — By Owner
2 flat 6-5, 3 rm. bsmt. Income $325.00. 1st vacant., gar. Auto. oil heat. Low taxes. Newly dec. inside and out. near Q. $24,900. Key on 2nd floor. Immediate possession 3029 South Euclid. Hunter 5-7993.

LIETUVIŲ TAUPYMO IR SKOLINIMO
Bendrovių Lygos Nariai
FEDERAL SAVINGS AND LOAN INSURANCE CORPORATION — SAFETY OF YOUR SAVINGS — INSURED UP TO $10,000
Kiekvieno Taupymai Apdrausti
Iki $10,000.00 ir Paskolos Ant Namų
Duodamos Lengvomis Sąlygomis.

CHICAGO SAVINGS & LOAN ASS'N
6245 South Western Ave. Chicago 36, Ill.
GRovehill 6-7575

CONTINENTAL SAVINGS & LOAN ASS'N
4559 South Paulina Street Chicago 9, Ill.
YArds 7-0145

CRANE SAVINGS & LOAN ASS'N
2555 West 47th Street Chicago 32, Ill.
LAfayette 3-1083

DISTRICT SAVINGS & LOAN ASS'N
3430 South Halsted Street Chicago 8, Ill.
CLiffside 4-0104

MIDLAND SAVINGS & LOAN ASS'N
4038 Archer Avenue Chicago 32, Ill.
LAfayette 3-6719

ST. ANTHONY SAVINGS & LOAN ASS'N
1447 South 49th Court Cicero 50, Illinois
Tel.: TOwnhall 3-8131 ir 8132

UNIVERSAL SAVINGS & LOAN ASS'N
1800 South Halsted Street Chicago 8, Ill.
HAymarket 1-2028

Real Estate for Sale

ROUND LAKE

Leaving state, must sell. Large 7 rm. house. Living and dining rm.,3 bedrooms, bath with shower, kitchen dinette, pantry, very nice utility rm. with Westinghouse Twins; new summer family rm.; h. w. heater, electric stove, hot air ht. Part of furnishings incl. 2½ car gar. 2 lots.
KImball 6-2885

DOWNERS GROVE — N. W.
By Owner.
Brk., and Stone English type home. Wooded lot, landscaped. Carpeted liv. din. rm. Stone firepl. Scrnd. porch. Birch cab. in new modern kit. New tile bath. 2 bdrms dawn, 1 up. (Rm. for two more). High dry bsmt. with showers. 2 car gar. H. W. heat. Fenced rear yd. Walking distance to school, shopping and C. B. & Q. Many extras. Priced in mid 2-'s 1644 Warren. Woodland 9-1750.

Home in Country — Modern facilities, 200 acres fenced in. 10 acres cleared, rest in timber. Ideal for hunting lodge. 13 miles from Escanaba, Mich. Price $9,000.
Write Mrs. Wm. Gehringer, 422 Ludington St., Escanaba, Michigan.

BY OWNER
OAK LAWN—91st and Sproat. 5 room brick. 2 large bedrooms; 24 ft. living-room. Natural fireplace; wall to wall carpeting. Ceramic tile bath; glass shower doors. Vanity sink. Tiled kitchen. Birch trim throughout. 2 car garage. Side drive. Priced in mid 20's for quick sale.
GArden 5-0403.

EXCELLENT OPPORTUNITY
Graduate Nurses
Openings in all departments
PERNAMENT POSITIONS
Newman Memorial Hospital
Shattuck, Oklahoma
Write, wire or call
Director of Nursing
A 50-bed hospital whose six Staff Members are Specialists

Getting Married?
Or going Formal ETc;
Complete outfit $8.00.
Hours to your convenience.
Sunday by appt.
De-Mar Formal Wear
5024 S. Ashland Ave.
Phone GROVEHILL 6-5351

Ankstyvą svečią pietumis vaišina, vėlyvą — nakvynė kankina.

LITSINGER
LINCOLN-MERCURY-CONTINENTAL
1250 W. Washington CH. 3-5205
Special Mercury Bonus
Jūs galite įsigyti naują 1958 Mercury Special, su Mercomatic, Radio, Šaldytuvą, Deluxe vidu, Pilną rato uždangą. Taksai ir Nuošimčiai su 1956 mainu.
Tik už $48.60 į Mėnesį
LITSINGER
FRED G. LITSINGER, President

Laidotuvių Direktoriai
MAŽEIKA & EVANS
6845 SO. WESTERN AVE.
TRYS MODERNIŠKOS AIR-CONDITIONED KOPLYČIOS
MAŠINOMS VIETA
REpublic 7-8600 REpublic 7-8601

Povilas J. Ridikas
LAIDOTUVIŲ DIREKTORIUS
3354 SO. HALSTED STREET
Telephone YArds 7-1911
AMBULANSU PATARNAVIMAS DIENĄ IR NAKTĮ.
REIKALE SAUKITE MUS

PETKUS
TĖVAS ir SŪNUS
Laidotuvių Direktoriai
6812 So. Western Avenue
Telef. GRovehill 6-2345-6
1410 So. 50th Ave., Cicero
Telef. TOwnhall 3-2108-9
Koplyčios visose miesto dalyse.

Real Estate for Sale
WISCONSIN
FOR Sale—Mod. 3 bdrm. home; fully insulated; bath; automatic oil furnace; bsmt.; stucco finish; 1 car gar.; on 1 acre of land. Contact J. Baltus, Laona, Wis. Phone 110. By owner.

Household Help
MAID TO LIVE IN.
Good with Children. Assist with cooking. Own Room. References preferred.
Orchard 6-0753.

Business Opportunity
Drug store — established 70 years. Faithful clientile, many exclusive franhises. Clean, active stock, fine location. Prompt transaction desired. Meissner's Pharmacy, Inc. La Porte, Indiana. Phone 2414 or 3460.

FURNITURE SHOP —
Specializing in Custom mode furniture.
Complete shop equipment and 100,000 ft. of Air &Kiln dried cherry and walnut lumber. Well established business. Bldg 40 x 100 at $50. month. Priced for quick sale. $15,000. Write Box 1212 c-o Sandara, 139 N. Clark St., Chicago 2, Ill.

HAMBURGER STAND —
Established 17 years.
Good going business. Owner will sacrifice for quick sale. Phone Delavan Wis. 1341.

Edgebrook — Wildwood
6609 Caldwell. By owner. 6 Rooms, 1½ baths. Recreation room. 1½ brick garage. Priced to sell. SPring 4-5837.

TAVERN, brick building, 53 and Halsted St. 4 room apt. rear, 6 room apt. second floor. Modern oil hot water heater, 2 car garage. Lot, stock barrel. $28,500.
LIvingston 8-9027

TAVERN—Beer and Liquor on state highway, Wisconsin vacationed; living quarters. Immediate possesion. Good place for Foods if desired. Priced to sell by owner. Gladys Fisher, Lewis, Wis. Tel. 324F2

DELICATESSEN — By owner livingquarters, fully equipped. Est. 14 yrs. steady trade. Ideal for couple. Will sac. Lock, stock and barrel. for $3,000. due to illness. ROgers Park 4-0866. 2411 W. Lunt.

COCKTAIL Lounch, Restaurant, Banquet Hall — Fully equipped with liv. qrts. and ample parking.
Owner LYons 38559

DUONĄ IR ĮVAIRIAS SKANIAS BULKUTES KEPA
BRUNO'S KEPYKLA
3339 SO. LITUANICA AVE.
Tel.: CLiffside 4-6376
Pristatome į visas krautuves ir restoranus, taip pat išsiunčiam į visus artimuosius miestus.

Maliavoja ir Dekoruoja
Jeigu jums reikalinga popieriuoti, maliavoti (pentuoti) arba atlikti kitus pataisymus - pašaukite lietuvį
J. RAMĄ
Tel. WAlbrook 5-4286
turintį ilgų metų patyrimą šioje srityje.

Antanas M. Phillips
Laidotuvių Direktorius
3307 S. Lituanica Ave
Tel. YArds 7-3041
AMBULANCE PATARNAVIMAS YRA TEIKIAMAS

KAS NAUJO CHICAGOJE

Ir Jos Artimose Lietuviškose Kolonijose

Jie Atžymėjo 25 Metų Vedybinę Sukaktį

Neseniai, Kazys ir Genovaitė Žuraičiai, Worth, Ill., paminėjo 25 metų vedybinio gyvenimo sukaktį. Jie augina du sūnu: Kazimierą 20 metų ir Jurgį 17 metų.

P-nia Žuraitienė yra duktė Antano ir Genovaitės Miliauckų, kurie gyvena šalimais, tame pat Worth, Ill.

Svečias iš Australijos

Prieš savaitę atvykęs iš Australijos inž. Vincas Meiliūnas, Chicagoje buvo apsistojęs pas savo prietelių žur. Vytautą Kasniūną, 3754 W. 70th Pl. Šiomis dienomis išvyko į Bostoną pas savo seserį ir ten numato nuolat apsigyventi.

Adv. R. Vasalle Įsigijo Rubenso Paveikslą

Adv. Rudy Vasalle, gyvenąs Hinsdale, Ill., yra uolus meno kūrinių kolektorius. Neseniai savo jau ir taip didoką galeriją jis papuošė garsaus dailininko Rubenso paveikslu, kuris vaizduoja piemenėlius sveikinančius užgimusį Kristų.

Petras Rubens (1577-1640) gimė Vestfalijoje, bet jis gyveno ir piešė įvairiose šalyse: Italijoje, Ispanijoje, Belgijoje, Anglijoje ir kitur. Rubens skaitomas vienas didžiųjų pasaulio dailininkų.

Adv. Rudy Vasalle rengiasi vykti į New Yorką ir gauti iš meno ekspertų patvirtinimą, kad jo nupirktas paveikslas yra tikrai Rubenso darbas.

Ruošias Vestuvėms

Erna Česnaitė yra susižiedavusi su teologijos studentu Jonu Juozupaičius, kurių vestuvės rugpiūčio 30 d. Abu jaunieji yra tauragiečiai, priklausą lietuvių evang liut. Ziono parapijai, kurioje klebonauja kun. Jonas Pauperas. Jaunoji aktyvi vietos veikėja, choristė ir solistė.

Puikios Vaišės Pas O. ir A. Kassautkus

Pereitą šeštadienį, gražioje savo rezidencijoje, 7158 S. Francisco Ave., p-nai Otto ir Ona Kassautskiai buvo surengę puotą pasitikti grįžusius iš įvairių vietovių savo prietelius: Bruno ir Nellie Shukius, Theodora Kuzas, Stan ir Ellen Liauba.

Šioje grupėje turėjo dalyvauti ir mūsų tautietis Ray Petros, kuris grįžo iš Kanados, bet nelaimei, jis staiga susirgo ir turėjo vykti į ligoninę.

P-nai Kassautskai puikiai pavaišino svečius ir viešnias, kurių tarpe buvo: teisėjas Alfonse ir Gladys Wells, Theodora ir Julius Kuzai, Jonas ir Marė Paulius, John ir Josephine Pakel, Daniel ir Dolores Sintisch, Juozas ir Marė Valence, M. Vaidyla, p-nai M. Ronald ir kiti.

Išdirbo 54 Metus Vienoje Dirbtuvėje

Simonas Pangonis, 4751 So. Maplewood Ave., jau išdirbo 54 metus Albert Dickinson Seed Co. Dabar jis ten yra prižiūrėtojas ir nesirengia apleisti darbo, nors jau baigia 78 metus. Į Ameriką jis atvyko 1898 metais ir pradžio buvo apsistojęs anglių kasyklose, Pennsylvanijoje.

Rengia Išleistuves J. ir S. Puniškams

Būrelis draugų, pagerbti vivuomenės veikėjus Zosę ir Joną Puniškius, kurie per 48 metus dirbo įvairiose organizacijose, rugpiūčio 29 d. — penktadienį, rengia pobūvį-išleistuves. Pobūvis įvyks Hollywoodo svetainėje, 2417 W. 43 St. Pradžia 7:30 val. vakare.

Be vaišių, bus ir kalbų, iškeliant jų nuveiktus darbus ir linkint geriausios sėkmės naujoje vietoje, įsijungiant į tenykščių veiklą. Taigi, ateinantį penktadienį nepamirškite dalyvauti šiame pobūvyje, nes jokių pakvietimų nebus siunčiama.

Rengėjai: Adelė Burbienė, Marie Zolpienė, Vytautas Ūtaras, Rožė Didžgalvienė, Jonas Burba, Marė Endziulienė, Fabijonas Brazaitis, Ona Švirmickienė ir Vincas Mankus.

Paminės Savo 50-tą Gimtadienį

Antanas Butkevičius, 3159 So. Halsted St., kuris dabar yra išvykęs į Tautinę lietuvių skautų stovyklą Michigan valstijoje, rugpiūčio 22 d. atžymės savo 50 metų amž. sukaktį.

A. Butkevičius yra darbštus skautas ir geras lietuvis patrijotas.

Atvykęs iš Detroito Surado Gerą Darbą

Bronius Sakalauskas, gyv., 3137 So. Halsted St., mechanikos įrankių gaminimo specialistas neseniai atvyko iš Detroito ir čia pradėjo dirbti Fordo kompanijos fabrike. Dabar jį, kaipo šios rūšies specialistą kompanija pasiuntė kuriam laikui į Fordo fabriką Waukegane atlikti atatinkamus darbus.

M. T. Kezo Darželyje Yra Visokiausių Gėlių

Kad lietuviai yra dideli gėlių mėgėjai parodo ir M. T. Kezo gražus darželis prie jo rezidencijos, 3758 W. 68 Place, kurią jis įsigijo prieš porą metų.

Tame darželyje yra įvairiausių gėlių: kelių rūšių rožės, nasturkos, jurginiai, gvaizdikai, varpeliai, magnolijos ir pan. Ne gana to, jis turi vaisinių medžių, uogų ir įvairių daržovių.

P-nas M. T. Kezes yra buvęs ilgus metus Peoples Furniture bendrovės direktorius, o dabar iš biznio pasitraukęs. Jis taipgi prižiūri savo žmoną Stefaniją, kuri jau arti šešių metų yra paraližuota ir negali pavaikščioti.

Ju sūnus Danielius yra motelių grupės menadžerius Phoenix, Arizonoje, ir dažnai aplanko savo tėvus.

Jų Vestuvės Įvyksta Šį Šeštadienį

Šį šeštadienį, rugpiūčio 23 d. Lietuvių auditorijoje, 3137 So. Halsted St., visos salės užimtos vestuvių puotoms. Jų tarpe čia ivyksta šauni vestuvė Vlado Misiūno ir Genovaitės Marcinkevičiūtės, 937 W. 34 Place. Dalyvaus daug svečių.

TRUMPOS ŽINIOS

P-nia Eleona Smith atvyko iš Miami, Fla. paviešėti pas savo dukrą Stellą ir žentą adv. Rudy Vasalle, gyvenančius Hinsdale, Ill.

Ji pasiliks čia iki rugpiūčio 27 dienos ir dalyvaus savo anūkės Koren gimtadienio celebracijoje.

P-nai Stan ir Ellen Liaubai, 6612 S. Rockwell St., išvyko trims savaitėm atostogų, kurias jie praleis Michigan valstijoje ir prie Niagara Falls.

Vincas Bulauskas, 7117 So. Rockwell St., išdirbęs 45 metus vienoje kompanijoje, gavo iš jos deimantinę sagutę už gerą ir pavyzdingą tarnybą.

Žinomi mūsų tautiečiai: John Pakel Sr., teisėjas Al. F. Wells ir John Evans buvo nuvykę į Flambeau ir Tomahawk ežerus, Wisconsine žuvauti. Jie išviso pagavo 45 stambias žuvis.

Izidorius Slepikas pardavė savo namą ir valgomų daiktų krautuvę Brighton Parke. Dabar jis rengiasi pasistatyti rezidenciją Worth, Ill., kur pamažu kuriasi nauja lietuvių kolonija.

Irena Montvilaitė, 3256 So. Union Ave., rugsėjo 20 d. paminės savo gimtadienį. Gimtadienio puota ruošiama Lietuvių Auditorijoje.

Antanas Kiesylis, 3529 So. Halsted St., rugpiūčio 24 dieną švenčia savo gymtadienį.

Jonas Viščius, gyv. Roselande, bežaizdamas futbolą, susižeidė kairę koją sulaužydamas pėdos kaulą. Ilgesnį laiką koja turės pabūti gipse.

Juozą Bartkų, 2421 W. 47th Street, ištiko paraližius. Jis yra 71 metų amžiaus.

Iš Rochester, N. Y. buvo atvykęs muzikas Zenonas Nomeika ir praleido Chicago apie savaitę laiko.

Mary Chenskienė ir Kazys Zubras pagražino savo užeigos patalpas, 4458 S. Western Ave., naujais baldais ir įrengimais, taip jog dabar viskas atrodo kaip vidurmiesčio viešbutis.

Stasė Skabeikienė, 7004 So. Campbell Ave., buvo sužeista važiuojant į Tautines Kapines. Susidūrus automobiliams, ji atsimušė galva į priešakinį mašinos stiklą, kurį sudaužė. Po kelių dienų jos sveikata taip pablogėjo, jog turėjo vykti į ligoninę.

Ona Inčiūrienė, 3317 S. Lituanica Ave., rugpiūčio 19 d. grįžo iš ligoninės į namus po sunkesnės operacijos. Ji dabar džaugiasi, kad po gerai pasisekusios operacijos jaučiasi visai sveika.

Gasparas Krikščiūnas, 3122 So. Lowe Ave., didelę dalį savo atostogų praleidęs Chicagoje, supirkdamas pagalbos dovanas likusiai savo šeimai Lietuvoje ir ten išsiusdamas, dabar išvyko į kaimynines Chicagos apylinkes pailsėti ir pažvejoti.

P-nas Charles Augustinas, 3249 S. Union Ave., š. m. rugpiūčio 18 dieną šauniai atšventė savo 72-rą gimtadienį, o porą dienų vėliau, t. y. rugp. 20 dieną ir jo žmona Mable paminėjo savo gimtadienį. Reiškia dvejos celebracijos, viena po kitos.

Alkanas, kaip bažnyčios peliukė.

Jonas ir Nancy Benikaičiai, 5301 W. Foster Ave., šiuo metu važinėjasi po Wisconsino valstiją. Jie prisiuntė linkėjimų savo prieteliams iš Eagle River, Wis.

Bronius ir Viktorija Tubeliai, gyveną North Side, išvyko į Denver, Colorado, aplankyti giminaitį dail. Juozą Janušį. Ten jie praleis trejetą savaičių.

Violeta Darachūnaitė, 8545 S. Racine Ave., rugpiūčio 29 dieną išvažiuoja į New Yorką, kur ji pastoviai apsigyvens.

Reiškia Gilią Padėką Už Suteiktą Paramą

Liepos 20 d. įvykus Lepos sode Lietuvių Moterų Piliečių Lygos gegužinė, praėjo gana sėkmingai ir davė gražaus pelno. Reiškiama nuoširdi padėka narėms, prisidėjusioms maistu bei darbu:

A. Burbienei, F. Bradčiulienei, U. Slotkienei, S. Zigmontienei, T. Tinterienei, O. Nedvarienei, O. Norkevičienei, O. Degutienei, S. Galminienei, p. Tubutienei, K. Pocienei, H. Petrauskienei, K. Levickienei, O. Piliponienei, J. Andriulienei, taip pat, ponams — J. Juozaičiui, J. Didžgalviui ir J. Miliūnui.

Rengimo komisija yra labai dėkinga minėtiems darbininkams.

Rengėjos: R. Didžgalvienė, M. Zolpienė, S. Stankiūtė, O. Juozaitienė, ir P. Kurauskienė-Kulešienė.

Susituokė ir Apsigyveno Willow Springs, Ill.

Veikli mūsų tautietė Bernice Garryluck, anksčiau gyvenusi North Side apylinkėje, neseniai susituokė su p. K. Plepiu ir įsikūrė Willow Springs, Ill.

Linkime jiems laimingo šeimyninio gyvenimo.

Savo Atostogas Jis Praleis Archyvuose

Žinomas Chicagoje veikėjas, kultūrininkas ir "Muzikos Žinių" redaktorius Juozas Kreivėnas gavęs atostogų, išvyksta į New Yorką, ne dalyvauti seimuose bei suvažiavimuose, bet pasirausti po prof. muziko Juozo Žilevičiaus ir kitus archyvus.

Prieš savaitę jo triūsu ir darbu išleistas žurnalo "Knygu Lentyna" naujas numeris ir šiomis dienomis išėjo naujas žurnalas "Gimtoji Kalba", kuri tik jo dėka ir gimė ir išleistas. Žurnalas įdomus, aktualus. Į metus išeis 4 kartus ir metinė prenumerata 1 dol. Be to, už mėnesio išeis naujas žurnalas "Jaunimo veikla", skiriama jaunimo auklėjimui, kuri ir J. Kreivėno sumanymu gimsta ir jo darbu išleidžiama. Visų adresas 1602 So. 48 Ave., Cicero 50, Illinois.

Vincas Vėbras Dar Vis Neatsikrato Ligos

Žinomas spaustuvininkas specialistas, turėjęs savo spaustuvę Kaune ir dirbęs dar Rygoje, Voroneže, Vilniuje, Vincas Vebras, gyv. 5103 So. Carpenter St., jau ketvirtas mėnesis serga ir sveikata mažai gerėja. Paskutiniu laiku dirbo "Laisvojoj Lietuvoj" ir nuo didelių formų kilnojimo yra lūžęs nugarkaulio kaulas.

Pamini 15 Metų Mirties Sukaktį

Juozas Darachūnas prieš 15 metu paskendo Green Lake, prie Grand Rapids, Mich. Ta liūdna sukakti dabar pamini jo žmona Uršulė, dukterys Violeta ir Sylvia ir sūnus Linas.

Gražiai Paminėjo 40 m. Vedybinę Sukaktį

Gerai žinomi mūsų tautiečiai, Juozas ir Apolonija Subačiai, 5505 W. Shubert Ave., šiomis dienomis atžymėjo 40 metų vedybinio gyvenimo sukaktį. Puikias vaišes surengė jiems jų dukrelė Aldona. Svečių dalyvavo iš Kenoshos, Cicero, Lake Geneva ir kitur

P-nai Subačiai dėkoja visiems, kurie įteikė jiems sveikinimus, dovanas ir gėles.

Gailisi Paukštuko, Kuris Misteriškai Pradingo

James ir Ona Shaltmanai, 1050 S. Ridgeland Ave., Worth, Ill., prijaukino špokiuką, kuris ateidavo pašaukiamas, sekiodavo paskui šeimininkus ir atsitūpdavo ant rankų. Dabar tas paukštukas kaž kur dingo, bet p-nai Shaltmanai vis dar tiki, jog jis iš kur nors sugrįš.

Apsistojo Chicagoje

Kazys Anižius, išgyvenęs Oglesby, Ill. 40 metų, persikėlė į Chicagą ir apsistojo pas savo dukrą ir žentą Stan ir Ellen Liaubus, 6612 S. Rockwell St.

Atostogos Gražioje Christiana Lodge, Mich.

Režisorius Stasys Pilka, kuris laikas atostogauja ponų Linkų vasarvietėje, Christiana Lodge, Mich.

Jis rašo chicagiečiams kad ten dabar jam kvepia nupiautas šienas ir jį linksmina apylinkių paukščiai... Kartu siunčia visiems gerus linkėjimus.

Atvyko iš Venecuelos

Juozas Lukošius, dešimt metų išgyvenęs Venecueloje, neseniai su šeima persikėlė į Ameriką ir apsigyveno Chicagoje pas savo švogerį Aleksą Bagdoną, 4349 S. Washtenaw Ave., kuris ir tik prieš Kalėdas iš ten atsikėlė. J. Lukošius Venecueloje gyveno taupiai ir atsivežė gražių sutaupų, kurias pasidėjo J. Pakel banke.

Susilaukė Sūnelio

Edmuntas ir Evelina Paulauskai, 1517 So. 49th Ave., džiaugiasi susilaukę sūnelio, kuriam bus suteiktas Edmunto vardas. Jie dabar augina dukrelę Audrą, 2 metų, ir sūnelį Rimontą, 4 metų.

Edmuntas Paulauskas yra vienas trijų žvėjų, kurie pabėgo nuo sovietiško laivo ir surado prieglaudą šioje šalyje.

Išeina Juozo Bačiūno Kelionių aprašymai

Žinomas veikėjas, Tabor Farmos, Sodus Mich. savininkas, Juozas Bačiūnas, keliavęs po Australiją, Naująją Zelandiją ir kitur, savo įspūdžius išleidžia atskiroje knygoje, kuri bus gausiai iliustruota. Knyga renkama Vlado Vijeikio spaustuvėje ir pasirodys dar šiemet.

Kalbės Atvykęs Svečias

SAK. A. Elijonas, svečias iš Vokietijos, kalbės šiais metais Misijos Šventėje, kurią rengia Tėviškės Parapijos Taryba. Šventė įvyks šį sekmadienį, rugpiūčio 24 d., 10 val. ryto, Ryan Woods parke, 8700 South Western Ave.

Esant lietingam orui, šventė įvyks tuo pačiu laiku bažnyčioje, 6641 S. Troy St. — **A. T.**

Geras valgis — duona ir taukai, geriausia meilė — savi vaikai.

Dvejos Krikštynos

Rugpiūčio 17 d. Tėviškės L. Ev. Liut. bažnyčioje, 6641 So. Troy, pamaldų metu buvo pakrikštyti du kūdikiai: Thomas Ramūnas Jonušaitis, antrasis sūnus Algirdo ir Idos Vaišvilaitės-Jonušaičių, gyv. 4111 So. Albany. Kūmais buvo Regina ir Vilius Albrechtai.

Erna Ieva Naujokaitė, duktė Simo ir Zelmos Naujokų, 916 W. 32 St. Kūmais buvo Andrius ir Marta Naujokai iš Toronto, Kanados.

Šis Dailininkas Atliko Nemažai Darbo ir Savo Atostogose

Dail. Bronius Murinas, gyvenąs Melrose Park, Ill. savo ilgesnes atostogas, kartu su šeima, praleido Floridoje, kiek ilgiau užtrūkęs Miami Beach Atostogų metu nupiešė eilę paveikslų, kurie bus išstatyti ateinančių metų jo darbų parodoje.

Br. Murinas vienas žymesnių dailininkų, mokslus ėjęs ir baigęs Lietuvoje ir Prancūzijoje Chicagoje dalyvavo keliolikoje parodų ir laimėjęs kelias, net ir pirmąsias premijas.

Muzikos Mėgėjams

Parsiduoda gera smuika. Kaina prieinama. Pašaukite:
YArds 7-6952

Parsiduoda Namas

2 butai po 6 kambarius ir vienas — keturių kambarių. Ieigos $168 į mėnesį. Garažius dviem automobiliams. Geras pirkinys, gražioje apylinkėje. Kaina prieinama. Pašaukite:— PRospect 8-6817.

Wholesale Meat Distributor

JULIUS KUZAS
6840 So. Artesian Ave.
Chicago 29, Illinois
Tel. WAbrook 5-8744

Dovanų Siuntiniai

JŪSŲ lietuvių bendrovė jau 10 METŲ kaip siunčia Europon bei LIETUVON siuntinius. Tukstančiai mūsų patenkintų siuntėjų liūdija apie bendrovės tinkama, sažininga patarnavimą. Tad ir JŪS norėdami siusti savo siuntinius į LIETUVĄ — naudokitės mūsų ilgamečiu patyrimu.

Atnešdami mums savo persiuntimui siuntinius — sutaupysite. Siuskite mums siuntinius per paštą. Pristatymas garantuojamas visu 100%.

Mūsų įstaigoje rasite tinkamu siuntimui įvairių prekių.

Prašykite mus visokių informacijų, katalogų.

Overseas Cargo Company

2633 W. 39 Pl., Chicago 32, Ill
(prie ARCHER Ave.)
Tel. LA 3-2840, 3-8133

Pranešimas

Tikrai rūpestingai, nebrangiai ir greitai išsiųsime Tamstų siuntinius į Lietuvą ir kitus kraštus.

Jeigu norėtumete dar ką nors pridėti prie savo siuntinio, tai pas mus galėsite gauti:

- **Rašomas plunksnas,**
- **Rašomas mašinėles,**
- **Akordeonus,**
- **Stiklui piauti peilius,**
- **Kostiumams (siutams, dresėms) medžiagos,**
- **Laikrodžių ir daug kitokių prekių rasite pasirinkti.**

Atsineškite šį pranešimą, gausite gražią dovaną.

WORLD PARCEL SERVICE
3322 So. Halsted st., Chicago, ILL.
Telefonas: YArds 7-0677
(J. Karvelio prekybos patalpose)

F. A. Raudonis ir Nellie Bertulis, Sav.
40% NUOLAIDA
Lovoms, Stalams, Lempoms, Parlor Setams
Ir Šimtams Kitu Prekiu
Taip pat didelis pasirinkimas naujausių ir moderniškiausių rakandų, TV, vėsintuvų, šaldytuvų, pečių, veidrodžių ir kt.
2310 W. Roosevelt Road
Telef. SEeley 3-4711