THE MIDWEST INTER-LIBRARY CENTER

SANDARA
THE LEAGUE
LITHUANIAN NEWSPAPER

SANDARA
Published by the
Lithuanian National League
of America
Consisting of 100 Branches Located
in all Principal Cities of the
United States.
840 W. 33rd St., Chicago 8, Ill.
Phone YArds 7-4789

VOL. XLVI. PENKTADIENIS, SAUSIO- JANUARY 2 D. 1959 M. No. 1

Protestai prieš Vatikaną del Lietuvos Atstovybės

BRUOŽAI

Rašo V. G.

ATSIMOKĖJIMAS VATIKANUI TUO PAČIU PINIGU

KIEK VALANDŲ PRALEIDŽIAM PRIE TELEVIZIJOS?

DĖL VAKARŲ BERLYNO AEITIES

Sakoma: lazda turi du galu. Panašiai galima būtų išsieiksti ir apie atėmimą pripažinimo Lietuvos pasiuntinybei prie Vatikano. Jei pastarasis yra nusprendęs išbraukti Lietuvą iš nepriklausomų valstybių sąrašo ir tuo būdu netiesioginiai pripažinti jos inkorporaciją į Sovietų Sąjungą, tai čia yra tik vienas lazdos galas.

Kitas galas turėtų būti toks: iki šiam laikui buvęs Lietuvos atstovas prie Šventojo Sosto, Stasys Girdvainis ir kiti mūsų veiksniai privalėtų drąsiai ir atvirai pareikšti Vatikanui, kad jeigu jis atsisuko nuo Lietuvos, kuomet toji yra didžiausioje nelaimėje, tai vėliau, kai Lietuva atgaus savo laisvę, tai Vatikano atstovybei nebus vietos Lietuvos žemėje.

— o —

Toks įspėjimas būtų tik atsilyginimas tokiu pinigu, kokiu mums sumokėta. Savigarba juk turi pasireikšti ir santykiuose su Vatikanu.

Šiuo metu ir Jungtinės Valstybės neturi savo ambasadoriaus prie Šventojo Sosto. Toji atstovybė buvo panaikinta antroje dalyje pereito šimtmečio, kai popiežiaus administracija Romoje uždraudė amerikiečiams protestonams laikyti tame mieste savo pamaldas.

Tas suvaržymas ir religiniai persekiojimai pačioje Romoje sukėlė J. V. Kongrese tokią audrą, kad tas atsisakė paskirti pinigų išlaikymui atstovybės prie Šventojo Sosto ir pasekoje to amerikiečių atstovybė ten buvo uždaryta.

— o —

Paprastai, Naujuosius Metus pradedame skaidresnėje nuotaikoje ir pilni geresnių vilčių. Tos nuotaikos neprivalėtų sudrumsti ir likvidavimas Lietuvos atstovybės prie Šventojo Sosto. Šis incidentas gali daugiau pakenkti pačiam Vatikanui, negu Lietuvos žmonėms, siekiantiems atgauti savo laisvę. Galime būti tikri, jog Jungtinės Valstybės nepaseks Vatikano pėdomis. To nepadarys nei Kanada, nei Uragvajus, nes Brazilija, nei kitos šalys, kuriose veikia Lietuvos atstovybės ir konsulatai. Laisvasis pasaulis nėra linkęs kapituliuoti Sovietams ir pripažinti jiems viso to, ką jie yra užgrobę.

— o —

Pasirodo, jog televizija atima žmonėms nemažai laiko. Surinktomis statistikomis, amerikiečių šeima vidutiniai praleidžia prie televizijos 5 val. ir 7 minutes. Programų direktoriai dabar laužo galvas kaip pagerinti pograma, kad kiekvienas šeimos narys išsėdėtų prie televizijos bent 8 valandas į parą!

Tai jau tikrai apkvaišintų žmonėms galvas! Prei dabartinių meno vertybių televizijos programos, jos ir į vieną valandą sugeba nuvarginti žiūrovą.

— o —

Kaip žinome, Chruščiovas suteikė vakariečiams šešius mėnesius apleisti Berlyną. Iš tų mėnesių vienas jau praėjo ir nei amerikiečiai, nei anglai, nei prancūzai neparodė jokio palinkimo kraustytis iš to miesto.

Daugelis diplomatų ir korespondentų stato sau klausimą: kas atsitiks praėjus dar penkiems mėnesiams? Sovietai yra pareiškę, jog jie ištrauks savo kariuomenę iš rytų Berlyno, palikdami jį vietinių komunistų kontrolėje. Rusams tai yra lengva padaryti, nes aplink Berlyną jie turi apie 400.000 kariuomenės.

Ar išdrįs komunistai atkirsti kelią vakariečiams į Berlyną ir iš jo? Jeigu taip įvyktų, tai ką darys tokiu atveju amerikiečiai, anglai ir prancūzai?

Londono laikraštis "Times" spėlioja, jog pirmutiniai susirėmimai dėl Berlyno įvyktų tarp rytinės Vokietijos karo pajėgų ir vakariečių. Sovietai galėtų paremti vokiečių komunistus, patys tiesioginiai neįsiveldami į karą ir apsaugodami save nuo amerikiečių rakietų. Tą pradinį laikotarpį Maskva sunaudotų sukoncentravimui savo pajėgų strateginėse pozicijose.

— o —

Iš kitos pusės, Paryžiaus dienraštis "Le Monde" iškėlė pasiūlymą, kad rusams pasitraukus iš rytinio Berlyno, tą miesto dalį turėtų tuojau užimti amerikiečiai, anglai ir prancūzai, kurie nepripažįsta komunistinio rytų Vokietijos režimo. Bet šis projektas vargiai ar atkreips NATO atstovų dėmesį, nes tai reikštų Sovietų "išprovokavimą".

Vakariečiams tvirtai laikantis nusistatymo neapleisti Berlyno, komunistams ir po penkių mėnesių nieko kito neliks kaip užčiaupti burną ir laukti kitos progos sukelti kokia nors audra prieš "imperialistinę" Ameriką.

Algirdas Zolpis Dalyvavo Kubos Sukilime

Jo Tėvai, Žinomi Mūsų Tautiečiai Gyveną Chicagoj

Pasirodo, jog ir vienas Chicagos lietuvis buvo tarpe Kubos sukilėlių, kurie, vadovaujami Fidel Castro, nuvertė Batistos režimą ir paėmė valdžios vairą į savo rankas. Tuomi lietuviu yra Algirtas Zolpis, sūnus Silvestro ir Marijonos Zolpių, gyvenančiu Bridgeporto apylinkėje, Chicagoje.

Prieš keletą dienų jis pašaukė telefonu savo tėvus, kuriems jis pranešė, jog esąs sukilėlių tarpe ir jog viskas einasi sekmingai. Neužilgo jie tikisi pasiekti Kubos sostinę Havaną.

Algirdas Zolpis tarnavo J. V. marinuose ir ilgoką laiką išbuvo Pacifike. Prieš porą mėnesių jis išvyko į Kubą ir, matomai, prisidėjo prie sukilėlių, norėdamas turėti šiokių tokių "adventures".

Naujame J.V. Atstovų Bute, Washingtone, būs 17 moterų; iš jų 13 buvo perrinktos.

Nelaimė Medžioklėje

Worcester, Mass. — Danielius Sabonaitis, 16 metų amžiaus, kartu su tėvu išėjo medžicti. Lipant per tvorą, šautuvas užkliuvo, iššovė ir sutriuškino kairiosios rankos alkūnės kaulą. Tai vis neatsargumas!

Gaisrininkas neša sudegusį kūną vieno iš devynių šeimos narių, žuvusių gaisre prie Auburn, Washington. Gaisre sudegė motina Mrs. Lavonne Hollenbeck ir aštuoni iš 11 vaikų.

ŠTAI KĄ RAŠO VYT. ŠLIUPAS IŠ VAK. AFRIKOS DŽIUNGLIŲ

Niekad Anksčiau į Tą Vietą Nebuvo Įkėlęs Kojos Baltas Žmogus

Kaip atrodo, tai inž. Vytautas Šliūpas yra pirmutinis lietuvis, ir bendrai—baltas žmogus, kuris pasiekė vakarinės Afrikos džiungles. Jis nuvyko ten iš Chicagos atlikti tam tikrus tyrinėjimus. Savo įdomiam laiške jis štai ką rašo apie tenykščias gyvenimo sąlygas ir kitus dalykus. Laiško turinys yra toks:

"Artėja Kalėdos ir Nauji Metai, tai noriu visus mano Sandaros prietelius pasveikinti su Šventėmis ir kartu padėkoti už laikraščio siuntinėjimą į šį tolimąjį Afrikos pakraštį. Čia atskirtam nuo Čikagos prietelių ir lietuvių, jūsų laikraštis mane žiniomis vėl perkelia į antrąją lietuvių sostinę — Čikaga. Labai malonu ji gauti nors ir su maždaug dviejų mėnesių pavėlavimu.

"Dabar šiuo metu sėdžiu džiunglių viduryje, kurios pasiekiamos tik lėktuvėliu. Jis nusileidžia prie vieno kaimelio, o paskiau reikia eiti pusę dienos pėsčiomis. Čia esu prie St. John upės didžiulio vandenkričio, kuris labai primena Niagara Falls, tik šiek tiek mažesnis. Mes tiriame hydroelektrinės jėgainės galimybes.

"Skirtumas tik tas, kad aš esu vienas iš nedaugelio baltųjų, kurie yra šiuos krioklius aplankę. Tiesą pasakius, tame kaimelyje, kuriame esame apsistoję, visi sako, kad mes dviese esame pirmieji baltieji čia apsilankę. Gyvename moliniame negrų namelyje, See-uga-bli kaimelyje.

"Apylinkės džiunglėse yra pilna leopardų, dramblių, ilgų gyvačių - smauglių, krokodilų ir kitokių gyvių. Kai einame kur, visada pasiimam apie pustuzinį vietinių gyventojų palydovų. Atvirai pasakius, būnant Čikagoje nė negalvojau, kad būsiu čia Afrikos džiunglėse. Labai įdomu ir nesigailiu atvažiavęs. Pasimatysime Chicagoje 1960 metais."

— Vytautas Šliūpas.

Lietuviška Eglaitė Los Angeles, Cal. Gavo Pirmą Prizą

Los Angeles mieste Kalėdų švenčių iškilmėse, 24 tautų tarpe, pasirodė ir lietuviai — 25 vaikučiai su giesmėm, dainom ir tautiniais šokiais.

Kalėdų eglutė buvo papuošta lietuviškais šiaudinukais ir specialės komisijos buvo pripažinta gražiausia. Eglutės patalpos buvo papuoštos lietuviška drobe ir liaudies rankdarbiais.

Paryžiuje Sudarytas Komitetas Pagerbti Poetą O. Milašių

Kovo 2 d. sukanka 20 metų nuo lietuvio poeto O. Milašiaus mirties. Jis buvo pirmasis Lietuvos atstovas Paryžiuje nuo 1920 iki 1925 metų, o vėliau reziduojantis ministeris ir garbės patarėjas ten pat ligi mirties. Mirė 1939 m. kovo 2 d. Palaidotas Prancūzijoje, Fontainebleau kapinėse.

Jo mirties sukaktį, Lietuvos Atstovas Prancūzijoje Dr. S. Bačkis, kontakte su poeto O. Milašiaus prancūzai draugai, sudarė komitetą jam pagerbti.

O. Milašiaus veikalų leidėjas, rengia, tą proga, rašytojo garbei išleisti žurnalo "Les Lettres" specialų numerį.

Aviną gavęs, dar gaidžio nori.

J. V. Dar Sykį Įspėjo Rusus, Jog Nesitrauks iš Berlyno

Sutinka Tartis Su Sovietais Tik Vokietijos Apjungimui

Washington. — Į pakartotinus Chruščiovo reikalavimus, kad Jungtinės Valstybės, Anglija ir Prancūzija ištrauktų savo kariuomenę iš vakarų Berlyno, tos trys valstybės dar kartą atsakė griežtu "ne". Kol nebus galutinai išrištas Vokietijos apjungimo klausimas, tol negali būti kalbos ir apie kraustymąsi iš to miesto.

Amerikiečių, anglų ir prancūzų notos, pasiustos į Maskvą, yra vienokio turinio. Jos pabrėžia, jog vakariečiai yra Berlyne ne iš Sovietų malonės, bet toji teisė buvo iškovota ginklu. Tolijau notose aiškiai pasakyta, jog Jungtinės Valstybės, Anglija ir Prancūzija nepripažįsta rytų Vokietijos komunistinio režimo ir su juomi nesitars del kelių į vakarų Berlyną.

Tuom pat sykiu notose pakartojamas siūlymas atnaujinti pasitarimus Vokietijos apjungimo ir Europos saugumo klausimais. Tai yra, žinoma, tik pūtimas prieš vėją, nes Maskva nėra linkusi leisti vokiečiams apsijungti, priešingai — ji siekia paimti savo kontrolėn visą Vokietiją.

Linksmai Buvo Sutikti Naujieji Metai

Chicagos lietuviai smagiai ir linksmai pasveikino naujuosius 1959 metus. Daugelyje salių, viešbučių ir privatiniuose namuose buvo surengtos pramogos ir vaišės pasitikti tą svečią ir vieni kitus pasveikinti.

Nors Naujų Metų išvakarėse, trečiadienyje, gerokai prisnigo, tačiau tas nepakenkė susisiekimui ir trafikas mieste buvo nor malus. Tik sekančią dieną, ketvirtadienį, daugeliui skaudėjo galvelė nuo ūžimo ir stikliukų.

Malajų salose pradėjo siausti aziatiškas gripas, kuris gali persimesti ir į kitus kontinentus.

Stasys Girdvainis Dar Negavęs Oficialaus Pranešimo Apie Jo Prašalinimą

Protesto Telegramos Plaukia Iš Visų Apylinkių į Vatikaną

Gautomis iš Romos žiniomis, Lietuvos Pasiuntinybės prie Šv. Sosto reikalų vedėjas gruodžio 30 d. įvykusiame pasikalbėjime su spaudos atstovais pareiškė, jog iš Vatikano nėra dar gautas oficialus pranešimas apie pasiuntinybės uždaryma ir todėl ji tebeveikia normaliai.

Pabrėždamas, jog yra pamatinis skirtumas tarp Lietuvos ir Lenkijos dabartinės padėties, Lietuvos Pasiuntinybės reikalų vedėjas pasakė:

Lenkija de facto tebėra nepriklausoma valstybė, kur kardinolas Wyszynski tebeturi pakankamas veikimo laisves ir tuo būdu gali imtis už savo veiksmus atsakomybės. Tuo tarpu Lietuva Sovietų Sąjungos buvo jėga pagrobtos ir vakarinės valstybės nepripažįsta tokios aneksijos; daugelis jų leidžia veikti nepriklausomos Lietuvos pasiuntinybėms. Jeigu Vatikanas atimtų mums pripažinimą, tai jis būtų pirmutinis taip pasielgęs vakarų pasaulyje."

Iš šių pastabų, kurias padarė, beabejo, pats Lietuvos ministeris prie Šventojo Sosto, Stasys Girdvainis, aiškėja štai kas: pasiuntinybė dar tuo laiku nebuvo gavusi pranešima apie jos likvidavimą, bet pavojus, kad taip gali atsitikti trumpoje ateityje, pradeda viešai pasireikšti.

Visas dalykas paaiškės sausio 18 dieną, kuomet Vatikane pasirodys akredituotų prie jo diplomatų sąrašas. Jeigu Lietuvos pasiuntinio St. Girdvainio vardas bus išbrauktas iš to sąrašo, tai visi spėliojimai apie uždarymą pasitvirtins. Bet jeigu popiežius nepakvietė drauge su kitu šalių diplomatais St. Girdvainio įteikti savo kredencialus, tai jis jau dabar neturi pripažintų diplomato teisių.

Svarbu pastebėti, jog J.V. ir Kanados spauda plačiai tą viską aprašė. Vienas Toronto, Kanados dienraštis įdėjo net tokią didelę antraštę: "Anti-Red Embassies in Vatican Closed" (Prieš-Bolševikinės Ambasados Vatikane Uždarytos). Savaime aišku, jog tiems, kurie grumiasi su sovietine agresija įvairiuose kontinentuose, toks Vatikano žygis atrodo kaip nusilenkimas Maskvai ir pripažinimas Baltijos kraštų Sovietams.

Valstijos departamentas Washingtone, užklaustas ka jis mano apie ši naują pasisukimą Vatikano politikoje link Rusijos, atsakė, jog šiuo metu padėtis yra tyrinėjama ir tuom tarpu dar nieko aiškaus negalima pasakyti.

Lietuviai Raginami Siųsti Protesto Laiškus

Nespėjus atlėkti žiniai apie Lietuvos pasiuntinybės Vatikane uždarymą, įvairiose vietovėse Jungtinėse Valstybėse buvo sušaukti lietuvių susirinkimai, kuriuose nutarta siųsti protesto laiškus ir telegramas Vatikano valstybės sekretoriui Kardinolui Dominico Tardini, reikalaujant kad Lietuvos atstovybei prie Šventojo Sosto būtų leista nevaržomai eiti savo pareigas.

Tokiu telegramų jau pasipylė iš Chicagos šimtai. Panašiai yra Bostone, New Yorke, Philadelphijoje, Detroite, Clevelande, Los Angeles ir kitur. Amerikiečiai lietuviai subruzdo ginti savo tėvų krašto laisvę ir nepriklausomybę.

Vokietijos Kancleris Aplankys Japoniją

Sausio 5 dieną Vakarų Vokietijos kancleris Adenaueris išskrenda trylikos dienų oficialiam vizitui į Japoniją.

Prieš tai jis trumpai aplankys Austriją ir išskris į Japoniją iš Vienos miesto.

Ispanijos Diktatorius Giria De Gaulle

Generalisimus Franco, kalbėdamas Madride Naujųjų Metu proga, iš naujo įspėjo pasaulį dėl komunizmo pavojaus ir pagyrė Prancūzijos gen. Charles De Gaulle valdžia, kuri tą povoju iš "vidurinės Europos širdies" sugebėjo atstumti.

Rašytojas B. Pasternak Uždirbo $850,000

Rusų rašytojas Boris Pasternak už savo šioje geležinės uždangos pusėje išleistus romano "Daktaras Živago" vertimus autoriaus honoraro gavo jau net $850,000. Šie pinigai rašytojo vardu yra įdėti į viena Šveicarijos banką.

Daugiau Turėjo Įplaukų

Į Illinois valstybės iždą, ligi 1958 m. gruodžio mėn. vidurio, įplaukė mokesčiu 101,112,140.12 dol., tai yra 4,830,865.21 dol. daugiau negu 1957 m.

Gelbsti Imigrantams

Chicagoje veikia imigrantams padėti įstaiga — Immigrants Service League, kurios adresas: 608 So. Dearborn St.

Pateko į Ligoninę

Antanas Sutkus, Waukegan Ill., sunkiai serga ir gydosi ligeninėje. Jis yra atvykęs į Ameriką prieš 58 metus ir čia studijavęs prekyba bei ėjęs aukštas valdiškas pareigas, o taip pat daug dirbes liet. draugijose

Nuo nelaimingo žmogaus bėga šalin net ir bičiuliai.

SANDARA

LITHUANIAN — THE LEAGUE — NEWSPAPER

LITHUANIAN WEEKLY NEWSPAPER
Published Every Friday by the
LITHUANIAN NATIONAL LEAGUE of AMERICA
General Office
640 West 33rd St., Chicago, Ill. — Telephone YArds 7-4789

SUBSCRIPTION RATES:
In The United States per year $3.00
In Canada and all Foreign Countries per year $4.00

Entered as second class matter OCTOBER 25, 1928, at the Post Office at Chicago, Illinois, under the ACT of MARCH 3, 1879

Sandara yra Savaitinis Laikraštis, leidžiamas kas Penktadienis Amerikos Lietuvių Tautinės Sandaros
UŽSAKYMŲ KAINA:
Suvienytose Valstybėse metams 3.00
Užsienyje metams $4.00

Naujus 1959 Metus Pradedant

Užsibaigė didžiosios šventės, trukšmingai pasitikome naujus metus ir gyvenimas, kaip atrodo, vėl pasuko į įprastas vėžes. Tie patys darbai, tie patys rūpesniai, toji pat aplinka, žmonės ir pan. Bet, kaip viena diena skiriasi nuo kitos, taip skirsis ir šie metai nuo praeitų. Juose mes sutiksime visko: geresnių ir blogesnių dalykų, linksmumo ir nusiminimų, pasisekimų ir nepasisekimų. Visa tai pajvairins gyvenimą ir padarys jį įdomesniu.

Kiekvienas mūsų turime asmeniškus reikalus ir siekimus, kuriuos bandysime atlikti ar įvykinti. Biznis, profesija, kasdieninis darbas, savaime suprantama, reikalauja nuolatinio dėmesio. Šalė to visko dar yra kitokių pareigų ir interesų, įsipynusių į mūsų gyvenimą, o tai yra draugijiniai, lietuviški tikslai, kurių taip pat neprivalėtumem pamiršti.

Šie 1959 metai suteiks mums daugiau progų sustiprinti tarpusavinius ryšius, praplėsti bendradarbiavimą ir atlikti ką nors gero ir pastovesnio mūsų išeivijai, o taip pat ir Lietuvos išlaisvinimui.

Norint turėti pasitenkinimo ir smagumo, pirma reikia padirbėti ne vien savo, bet ir kitų gerovei. Užimkime šiais metais platesnius barus tautinėje, kultūrinėje ir labdarybės srityje. Paliaukime aimanavę, kad viskas nyksta ir griūva ką ankščiau esame pastatę; atsikratykime apatijos ir nerangumo. Lietuviai iš prigimties yra sumanūs, darbštūs ir progresingi žmonės. Mes turime begales progų parodyti savo kūrybinius gabumus, ypatingai šiais 1959 metais.

Lietuvos Atstovybės Uždarymas Vatikane

Daugelis mūsiškių, perskaitę pirmuosius pranešimus amerikiečių spaudoje apie Lietuvos pasiuntinybės prie Šventojo Sosto likvidavimą, dar vis nenorėjo tikėti, jog tai galėtų būti tiesa. Buvo net tokių, kurie telefonais šaukėsi į Romą, bandydami patikrinti kiek pamatuoti yra tie gandai. Dėja, lietuviški veiksniai Romoje pakartojo tą patį: Lietuvos atstovas Stasys Girdvainis nebuvo pakviestas įteikti savo kredencialus naujam popiežiui. Panašiai pasielgta ir su nepriklausomos Lenkijos ambasadoriu Kazimieru Papee, kuris skaitėsi diplomatinio korpuso dekanu Vatikane.

Tų atstovybių likvidaciją patvirtina ir amerikiečių katalikų žinių agentūros (NC) radiograma iš Romos, kurioje sakoma, jog jau gruodžio 23 dieną Stasys Girdvainis gavęs iš Vatikano valstybės sekretoriaus įspėjimą, jog jo, kaipo Lietuvos atstovo, padėtis gali pasikeisti. Kitaip sakant, pati atstovybė būsianti "abolished" — panaikinta. Tačiau, visa tai iškilsią į viešumą, sausio 18 diena, kai pasirodys oficialinis sąrašas diplomatų prie Šventojo Sosto.

Toks popiežiaus pasielgimas su Lietuva nėra nei garbingas, nei pateisinamas. Praktiškai, tai reiškia pripažinimą sovietinės okupacijos ir komunistinio režimo Lietuvoje. O koks yra tas režimas, mes jau visi žinome. Žutbutinėje Lietuvos žmonių kovoje su raudonuoju siaubūnu, Vatikanas ne tik atsisakė suteikti lietuviams moralės paramos, bet jis netiesioginiai dabar bando nuslopinti ju jau ir taip iki paskutiniųjų įtemptą dvasinį ir fizinį atsparumą.

Yra sakoma, jog draugus pažinsi nelaimėje. Lietuva dabar būdama didžioje nelaimėje, turi progos patirti kas yra jos draugai, o kas tik prisimetėliai. Kelių šimtmečių eigoje, Lietuvos žmonės yra pasiuntę į Vatikaną milžiniškus lobius, kurių ir suskaityti nebūtų galima. Lietuvos valdovai, dažnai nuskriausdami pačią valstybę ir jos gyventojus, bandė įtikti Vatikanui. Jie statė bažnyčias vietoje mokyklų; jie steigė vienuolynus, vietoje kultūrinių įstaigų arba tinkamesnių namų eiliniams žmoneliams. Tai vis buvo daroma įtikti Vatikanui. Kodel šiandie tas vi kas pamiršta Vatikane — sunku suprasti.

Bet ateis laikas, kuomet Lietuva, atsikračiusi raudonųjų maskoliu jungo, vėl taps laisva ir nepriklausoma valstybė. Tada savaime vėl iškils atstovų klausimai. Ir nebūtų nieko nuostabus, jei prisiminusi tą, kas šiuo metu įvyko, Lietuva drąsiai ir atvirai pasakytų Vatikanui: "nebuvai mano draugas, kuomet aš kenčiau vergiją, dabar, tuo labiau, aš galiu apsieiti ir be tavęs.

Kodel Sovietai Veržiasi į Vakarų Berlyną?

Robert Murphy, valstybės sekretoriaus padėjėjas, yra siuntinėjamas į įvairias pasaulio dalis išrišti arba apmalšinti įvairius konfliktus.

Šiomis dienomis, kalbėdamas San Francisco mieste, Robert Murphy pasidalino su klausytojais savo mintimis apie tarptautinę padėtį ir apie Sovietų Sąjungos dabartinius siekimus. Rusija, pranešėjo žodžiais, šiuo metu dėmesį yra nukreipus į Aziją bei Afriką, nors neatsisako nuo kišimosi ir į vakarų Europos reikalus.

Analizuodamas paskučiausius diplomatinius įtempimus, Murphy sustojo ties vakarų Berlyno, Viduriniųjų Rytų, Quemoy salos ir Korėjos problemomis.

Apie Berlyną jis pareiškė: "Maskvos grasinimai izoliuoti šį miestą daromi tam, kad pagąsdinti kitus Sovietų galybe ir atnaujinti iniciatyvą ten, kur ją Sovietai prarado. Dabartinė vakarų Vokietijos ekonominė padėtis ir gyventojų nusistatymas neleidžia rusams plėsti savo kontrolę į vakarų Europą. Izoliuotas Berlyno miestas taptų "trečia Vokietija", kur komunistai galėtų įsigalėti. Mes jiem to daryti neleisime".

Del Vidurinių Rytų Mr. Murphy pasakė: "Amerikos ir Didžiosios Britanijos karinių pajėgų pasiuntimas į Libaną ir Jordaną buvo būtinas dalykas, nes reikėjo užkirsti kelią rusų įsigalėjimui šiuose kraštuose. Tie žygiai parodė, kad Vakarai nemano būti neveiklūs ir neleis toms valstybėms nustoti laisvės.

Apžvalga

NEW YORKO LENKAI SU OVACIJA PASITIKO LIETUVIUS DAININININKUS

Netikėtą entuziazmą New Yorko lenkų tarpe sukėlė pasirodymas jų koncerte Lietuvių Operetės choro, kuris sudainavo keletą dainų. Tas koncertas įvyko Greenpoint, N. Y. pereitą gruodžio mėnesį. Lenkai triukšmingai pasveikino lietuvius dainininkus, o lenkų spauda, aprašydama tą koncertą, džiaugėsi, kad tos dvi broliškos tautos, pagaliau ima suartėti.

Esą, dabar, kai bendras priešas engia vienus ir kitus, reikėtų užmiršti praeities nesusipratimus ir paduoti vieni kitiems rankas.

Kaip teko nugirsti, tai Lietuvių Operetės choras į savo koncertą, ateinantį pavasarį, ruošiasi pakviesti lenkų dainininkus, susibūrusius aplink "Simfonijos" chorą. Būtų gerai, kad tokie bendradarbiavimai meno srityje nutiestų tiltą ir politiniam suartėjimui.

AMERIKIEČIŲ LĖKTUVAI VIRŠ BALTIJOS

Sovietų žinių agentūros 'Tass' pranešimu, Kremlius amerikiečių ambasadai Maskvoje įteikęs notą, kurioje protestuoja prieš tariamus amerikiečių lėktuvų "pavojingus skridimus" Baltijos pajūryje, pažeidžiant "Sovietų oro erdvę". Iš notos smulkmenų aiškėja, kad amerikiečių lėktuvas netoli latvių Ventspilio be pagrindo apšaudęs sovietinį kovos lėktuvą. Maskvos vyriausybė reikalavo daryti žygių, kad tokie įvykiai nepasikartotų.

Reuterio žiniomis, amerikiečių oro pajėgų Europoje vyriausioji būstinė Wiesbadene paneigė sovietų notos tvirtinimą, kad amerikiečių lėktuvas pastarojo mėnesio būvyje būtų apšaudęs sovietinį lėktuvą.

PALECKINIAI LIKVIDUOS TEISINGUMO MINISTERIJĄ

Lietuvos aukščiausiojo teismo pirmininko pavaduotojas V. Deksnys "Tiesos" 290 numeryj siūlo panaikinti Teisingumo ministeriją ir jos funkcijas (teismų priežiūrą) pavesti Aukščiausiajam teismui, prie kurio turėtų būti sudarytas dar ir revizijos skyrius. Teisingumo ministerijos darbas parodęs, kad ministerija esanti atitrūkusi nuo teisminės praktikos.

Pvz., iš Lietuvos teisingumo ministerio pristatymų užprotestuoti nuosprendžius ar sprendimus esą patenkinama tik nežymi jų dalis. Būdingas toks Deksnio pasakymas: "Vieninga prokuratūros priežiūra, Tarybų Sąjungos aukščiausiojo teismo, į kurį įeina respublikų aukšč. teismų pirmininkai, priežiūra ir vadovavimas užtikrina teisėtumo vykdyma tarybinėse respublikose". (Teisingumo min-riu šiuo metu yra Likas).

MYLIMOJI

Vėjužėlis smarkiai pučia,
Vėjužėlis kaukia,
O jaunoji mergužėlė
Manęs jauno laukia.

Laukia, sėdi ji prie lango,
Gailiai ašaroja;
Žiūri, žiūri į kiemelį —
Niekas juo nejoja...

Nežinau, vai, kas daryti,
Kaip į ją man lėkti:
Ji taip toli, vai, kaip toli —
Negaliu pasiekti.

Vėjužėlis smarkiai pučia,
Vėjužėlis kaukia..
E, aš jošiu į ją jcsiu,
Nors ir audra siaučia.

Jumoras

Turėjo Rūpesčių

— Vadinasi, tamsta prisipažįsti, jog pasisavinai svetima apsiaustą ir po to išdrįsti prašyti manęs, kad sumažinčiau bausmę?

— Pet, gerbiamas teisėjau, tas apsiaustas mano ūgiui netiko ir aš siuvėjui sumokėjau dešimt dolerių, kad man ji pritaikytų. Tamsta matai, kad aš irgi turėjau išlaidų ir nemalonumų.

Paleckinė Dešra

Nusiskundimas Vilniaus bolševikų "Tiesoje":

— Ana dieną nusipirkau maisto krautuvėje, Gorkio gatvėje, pusę kilogramo dešros. Pradėjus piaustyti užtikau keletą gabaliukų skardos...

PER MANO KOŠTUVA

Nauji Metai, nauja laimė,
Tai suprantama savaime,
Bet gyvenime taip būna, —
Ne vien laimė mums
pakliūna.

Rūpesčiai, apsivylimas,
Kartais ir sunkus likimas
Pasimaišo mums po kojų
Ir sudrumsčia žemės rojų...

Bet pasaulis yra margas;
Jei ne rūpesčiai ir vargas,
Mes ir laimės nepažintum,
Jai duris gal užrakintum...

Moterų paslaptis: neperžengusi keturių dešėtkų metų ji pasiekė vėlyvos senatvės...

Zoologijos sode du garniai stebi praeinančius žmones. Staiga pasirodo vyras, stumias vežimėlį su kūdikiu.

— Ar galėtum man pasakyti — klausia vienas antrojo — kodėl vyrai su vežimėliais taip piktai žvalgosi į mus?

Vienas mūsiškių leidinių neseniai paskelbė: "Iš New Yorko dingo V. Gedgauskas, buvusis 'Vienybės' redakcijos narys. Spėjama, kad išvykęs į Lietuvą."

Spėliojimas apie pabėgima į Lietuvą, nėra pamatuotas. V. Gedgaudas atvyko į Chicaga ir neseniai persikėlė į Clevelandą dirbti "Dirvoje".

Prancūzų mokslininkas Valenty Duval (1695-1775), kuris dirbo ciesoriaus Pranciškaus I knygyne Vienoje, mėgdavo atsakyti į visus mokslinius klausimus: "nežinau".

Vienas paklausėjas, išgirdęs tokį atsakymą, pastebėjo:

— Juk ciesorius moka jums tam, kad žinotumet?

— Klystate tamsta — kukliai atsakė knygininkas — ciesorius man moka tik už tai, ką žinau. Jeigu jis mokėtų ir už tai, ko nežinau, tai pasaulyje neužtektų pinigų.

Amerikos Lietuvių Bendruomenės oficiališkam pranešime tarp kitko sakoma:

"Deja, mūsų Bendruomenė dar nėra tokia, kokia turėtų būti. Ji dar neapima visų lietuvių. Ji savo darbui vis dar neturi pakankamai žmonių. Jos apylinkių tinklas vis dar perretas. Materialiai jos ištekliai vis dar labai riboti..."

Nepaisant i tai, bendruomenė neatsisakė nuo savo plataus užsimojimo įvesti mūsų išeivijoje vieną avinyčią ir vieną piemenį. O kas tuo piemeniu būtų — patys galite atspėti.

Filmų aktorė Brigita Bardot buvo supažindinta su senyva, aristokratų kilmės poniute, kuri turėjo griežtas pažiūras į moralybę. Ji tuojau paklausė aktorės:

— Aš tikiu, jog sekantis jūsų krutamasis paveikslas bus... kaip čia pasakius... švarus.

— O, taip, — atsake aktorė, maloniai nusišypsodama, — visos grindys studijose yra kasdien plaunamos...

Seniau, žmonės nauju metų pradžioje ivairiais būrimais bandydavo išpranašauti sau ateiti. Ir, reikia pasakyti, jog jiems daug geriau sekdavosi, negu šiandieniniams ekspertams, kurie vien tik iš savo galvos bando tą padaryti.—**Eolas.**

Genijai mažai kada turi draugu, nes viršūnėse visad būna vienatvė.

Petras Jaras Sulauke 79 Metų Amžiaus

Vienas žymesnių mūsų veteranų veikėjų — Petras P. Jaras, gyvenąs Baltimore, Md., prisiunte Sandarai tokį laiškutį:

"Sveikinu jus Naujų Metų proga ir linkiu jums kuogeriausios sėkmės. Aš esu gimęs 1879 metais, gruodžio 14 dieną ir jau sulaukiau 79 metų amžiaus, bet dar su Sandara nenoriu skirtis.

"Sandara savo turiniu, straipsniais, žiniomis ir korespondencijomis iš lietuvių veikimo yra įdomiausias lietuvių laikraštis. Linkiu, kad jis augtų ir bujotų metams slenkant."

Svarsto Pensiją Senatvėje Po 55 Metų Amžiaus

Lansing, Mich.— Neseniai čia posėdžiavo socialės apdraudos komisija, į kuria įeina Michigan legislatūros atstovai, pramonės ir unijų įgaliotiniai ir mokslo žmonės.

Ši komisija nutarė rekomenduoti skyrima senatvės pensiju po 55 metų amžiaus, jeigu aplikantai negali surasti sau darbo.

Važiuotojų Išlaidos

Washington. — Komercijos departamentas apskaitliavo, jog amerikiečiai automobilistai 1958 metais sumokėjo 10 bilionu dolerių už visokius leidimus, registracijas ir taksais už gazoliną.

Mirė J. Rasimas

Gruodžio 15 d. mirė pirmojo pasaul. karo veteranas Juozas Rasimas, gyvenęs Plains Township, Wilkes Barre, Pa. Jis paliko 3 seseris, 11 anūkų ir tris proanūkus.

STANDARD FEDERAL-
Chicagos Stipriausioji Istaiga

1909 — 1959

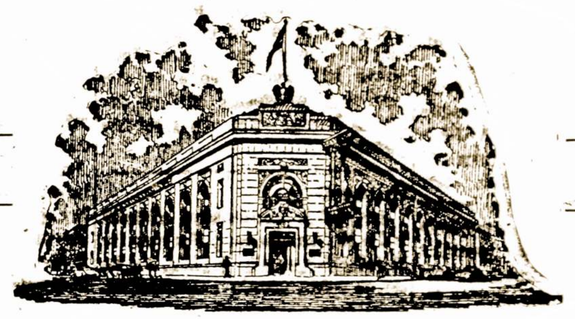

TURTAS $65,000,000.00
ATSARGOS FONDAS ..... $ 6,000,000.00

Kad ateityje išvengtum bereikalingų rūpesčių, tai taupyk saugioje įstaigoje. STANDARD FEDERAL per 50 metų — nuo 1909 iki 1959 — įrodė, kad ji pati saugiausia ir stipriausia.

STANDARD FEDERAL ištisą pusę šimtą metų kiekvienam taupytojui išmokėdavo pagal pareikalavimą. Depresijos, karo ir sunkiausiais mūsų ekonominio gyvenimo metais STANDARD FEDERAL kiekvienam taupytojui išmokėdavo aukštą dividendą.

Chartered and Supervised by the U. S. Government.

JUSTIN MACKIEWICH, Prez.

STANDARD FEDERAL SAVINGS
AND LOAN ASSOCIATION OF CHICAGO

4192 Archer Avenue Chicago 32 Phone VIrginia 7-1141

DARBO VALANDOS: Kasdien, įskaitant šeštad. nuo 9 val. ryto iki 4 valandos po pietų. Ketvirtadieniais nuo 9 val. ryto iki 8 val. vak. Trečiadieniais visai neatidaroma.

apie ivairius daLykus

Pietinic Poliaus Srityse

Pietų ašigali (antartkine sritį) pirmas 1840 metais atrado amerikietis Charles Wilkes. Bet tos srities dalis jau anksčiau buvo atidengę kiti keliautojai, kaip pvz., anglų kapitonas James Cook, ten buvęs 1773-75 metais.

Charles Wilkes apkeliavo antarktikos 1,500 mylių.

Nuomonės Apie Krokuvą

Lenkų laikraštyje Krokuvoje tilpo toks paaiškinimas:

"Kaikurie tikrina, jog Krokuva virsta europišku miestu. Tikrenybėje ji visad tokia buvo, tik likusi Europa pradeda be jokio reikalo amerikonizuotis..."

Keli Nurodymai Kaip Kepti Mėsa Ant Ugnies

Mėsos atviroje ugnyje kepimas, taip vadinamas "broiling", vis labiau plinta, nes įsitikinta, kad tuo būdu paruošti mėsiški valgiai yra ne tik gardesni, bet ir sveikesni.

Taip kepti mėsa reikia ant vielos lentynėlės, laikant nuo ugnies per du ar tris colius.

Juo mėsos gabalas yra storesnis, tuo reikia toliau nuo ugnies laikyti.

Mėsa pirmiausia kepama iš vienos pusės, o kai bus vidutiniai apkepta, reikia apversti į kita puse. Iškepta mėsa valgoma neatidedant.

Atviroje ugnyje galima kepti jautiena, "steikus" (rib, club tenderloin, T-bone, porterhouse, sirloin ir top-round).

Skanus būna tokiu būdu kepta bacon, anksčiau gerai išrūkytas.

Pats Sau Atkeršino

Vienas mokytojas, Corato, Italijoje, užbaigdamas 1958 metus sumanė jiems atkeršyti. Jis kumščia smarkiai trenkė į kalendorių. Už kalendoriaus sienoje buvo vinis, kuri pervėrė mokytojui pirštą.

Pagražino Lietuvių Kambarį Pittsburgho Universitete

Lietuvių kambarys Pittsburgh universitete yra pagražintas. Kaip žinome, sienos buvo lietuviškais audiniais išklotos, bet per ilgą laiką, bešvarinant, nublako. Susirūpinta atnaujinti. Dail. Anastazija Mažeikaitė-Tamošaitienė, kuri gyvena Kanadoj, išaudė lietuviškais ornamentais naują audimą, kuriuo išklotos sienos. Audimas užklotas ant juodo ažuolo lentelių, kuris dar anais laikais buvo atvežtas iš Lietuvos.

Taip pat ir stalas, kėdės naujai apklotos ir sudaro visai naują gražų vaizdą. Gruodžio 24 d., dalyvaujant Lietuvių Komitetto pirm. adv. Edvardui Schulzui, jo žmonai, p-niai B. Pivaronas, Mrs. Neli Evans-Ivanauskas, J. Virbickui, univesiteto viceprezidentui dr. Alen Rankin ir kambarių prižiūrėtojui dr. Wiltman, buvo apžiūrėti nauji darbai ir kartu nusifotografuota. Negalėjo dalyvauti iždin. Ad. Marchulaitis, nes buvo užimtas kitais reikalais.

Juozas Virbickas.

J. Krasinskas Taria Padėkos Žodį

Noriu padėkoti sekantiems manęs geriems prieteliams, bičiuliams — Worcesterio veikėjams — ponams Benediktui ir Antanui Tomkams iš Gilbertville, Mas. ir vietos žymiems biznieriams ir veikėjams—Vincentai ir Jonui Kielams už puikias, stambias dovanas, kurias gavau Kalėdų išvakarėse.

Nuoširdžiai sakau jiems ačiū. Tik nelaimėje patekęs, sužinai kas yra prieteliai ir kas įvertina visuomeninį darbą lietuviškame gyvenime.

Spalio pradžioj patekęs į ligoninę ir dabar namuose — patyriau nuo daugelio vietos žymių lietuvių, kad yra daug geraširdžių lietuvių, kurie seka ir įvertina kitų visuomeniška darbuotę. Dar kartą visiems dėkoju.

Juozas Krasinskas,
Worcester, Mass.

Pentagono pastatas, Washingtose, kuriame tilpsta karinės įstaigos, turi 3,000 laikrodžių ir 550 fontanų.

Linkėjimai iš Toliau

Priimkite mano nuoširdžius linkėjimus Naujų Metų proga, kad jie būtų laimingi ir nasūs jūsų darbuotėje. "Sandara" yra geras laikraštis ir rimtai, teisingai nušviečia lietuviškus reikalus.

Dirbkime kartu mūsų tėvų krašto išgelbėjimui iš raudonų maskolių vergijos ir tuom pat sykiu neleiskime susilpnėti lietuviškai veiklai išeivijos tarpe.

Su gilia pagarba:
Juozas Trėinis
39 Fournier Crescent
East Paterson, N. J.

Racine, Wis., Mirė J. Pilipavičius

Gruodžio 18 d. mirė Jeronimas Pilipavičius - Philip. Palaidotas gruodžio 20 d. Graceland kapinėse. Buvo kilęs iš Vaitatonių kaimo, Stulgių parapijos. Amerikon atvyko 1904 m. ir pradžioj apsistojo Chicagoje, kur išgyveno 5 metus, o 1909 m. persikėlė į Racine, Wis. Turėjo valgomų ir kitokių daiktų krautuvę. Vėliau vertėsi namų pardavimo versle. Buvo pavyzdingas, geras lietuvis. 1913 m. sutvėrė SLA. 100 kuopą, lankė parengimus ir aukodavo lietuvių tautiniams reikalams. Išaugino dvi dukras — Alice ir Rože.. Racine išgyveno 49 mėtus. Nebuvo ėjęs jokių aukštesnių mokslų, bet plačiai apsiskaitęs ir susirinkimuose įnešdavo vis naujų, praktiškų minčių, sumanymų.

Giliam nuliūdime paliko žmona Petronėlę Philip, dukras, gimines, draugus ir SLA. 100 kuopos narius.

Velionis mums paliko gyvą pavyzdį savo gražiu gyvenimu ir nuveiktais darbais. Tebūna amžina ramybė! — **M. K.**

Krikštynos Detroite

Jono ir Albinos Višniauskų sūnelio Gedimino krikštynos įvyko gruodžio 27 dieną, Detroite. Kūmai buvo Charles ir Margareta Balkus. Vaišėse dalyvavo daug svečių ir viešnių.

P-nai Višniauskai dabar augina tris sūnelius.

Kai vedybos nebūna tikroji laimė, tai jos neišvengtinai tampa sunkoka našta.

— A. Dumas.

Iš Lietuvių Veiklos St. Petesrburg, Fla.

SLA. 373 Kuopa Rūpinasi Vasario 16 Iškilmėmis

Gruodžio 13 d. SLA. 373 kuopa turėjo priešmetinį susirinkimą. Atsilankė apie 20 narių. Prisirašė 6 nauji ir vienas atsikėlė iš kitur. Buvo perskaitytas raportas iš praėjusio lapkričio 30 d. pobūvio, kuris gerai pavyko ir davė pelno 100 dol. Pobūvis buvo gausus ir, net nesitikėta, kad tiek atsilankys.

Kuopos pirm. K. Štaupas padėkojo šeimininkėms už sunkų darbą ir kartu, padėkojo tiems, kurie prie pobūvio rengimo kuo nors prisidėjo.

Buvo perrinkta ir kuopos valdyba. Vienbalsiai išrinkta bubusi: pirm. K. Štaupas, vicepirm. — P. Ketvirtis, protokolo sekr. organizatorius — P. Gribienė, finansų sekr. — G. Gribas ir iždin. — J. Maskaliūnas.

Plačiai pasikalbėta ir artėjančios Vasario 16-sios šventės reikalu. Paimta ir salė. Minėjimas įvyks vasario 14 d. Susirinkime buvo atsilankę Amerikos Lietuvių Klubo 3 atstovai ir pirm. J. Šeštokas, tikslu, bendrai ruošti Vasario 16-sios minėjimą. Kuopa tam pitarė.

Išrinkta komisija, kurion įeina kuopos valdyba ir dės visas pastangas sėkmingai pravesti minėjimą. Muz. K. Štaupas parūpins meninę programą, kuopos narės paruoš skanius lietuviškus pietus.

Numatyti kviesti kalbėtojus. Vienbalsiai nutarta pakviesti ALT. iždininką ir Sandaros red. Vaidylą, teisėją J. Zurį ir dr. D. Jasaitį.

Kuopos Korespondentas P. G.

AR TU ŽINAI?

Paleckinių Giesmė

Ar tu žinai, mano broli,
Kaip tėvynė mūsų plati?
— Nuo Baltijos, už Uralo,
Kur daug buržujų sušalo!

Ten rudos meškos snieguose,
Lietuvės vargsta miškuose,
O tie kalmukai raudoni,
Ir kaip jų spalva maloni!

Ten krankliai čiulba visados,
Visi atlėkę iš Maskvos;
Ir traška pyška šautuvai,
Ir visur švaistos durtuvai...

Graži ta mūs nauja šalis,
O tu nemyli jos suvis;
Atsižadėjai jos kalbos,
Vaikus mokai tiktai savos.

Tu, kolūkieti, pagalvok —
Ir rusų kalbą šėnavok,
Imk pavyzdį iš raudonų —
Būki melagium priešams jų!

— **Pustapėdis.**

Mirė K. Radavičienė

Kenosha, Wis. — Staigi mirtis ištiko Karoliną Radavičienę, žmoną žinomo mūsų veikėjo Juozo Radavičiaus. Gruodžio 24 dieną ji buvo palaidota Tautinėse Kapinėse, Chicagoje.

— J. K.

1834 metais viename brangiausių New Yorko "Delmonico" restorane ištaikingi pietūs tekaštavo tik... 12 centų!

Ąžuolas sudega — nei anglies, nei pelenų.

Namuose Moterims Niekad Nepritruksta Kokių Nors Darbų

Plačios teises reikštis visuomeniniame ir politiniame gyvenime Amerikos moterys įgavo tik po pirmojo pasaulinio karo.

Lygiagrečiai moterys iškovojo lygias su vyrais teises į darbą. Bet tuo pat metu padidėjo ir moterų įvairūs įsipareigojimai bei jų atsakomybė.

Šiandien, kai visuomeninio gyvenimo formos yra labai pasikeitusios, kai namų ruošos darbuose tenka apsieiti be samdomos jėgos, moterims, nežiūrint net technikos įsigalėjimo, darbo namų pastogėse niekad nepristinga.

Mūsų laikais joks vyras neišdrįs pasakyti: "Mano žmona nieko nedirba, tik sėdi rankas susidėjusi", nes mato, kad moteris nuo ankstyvo ryto iki vėlyvo vakaro negali atsikratyti šeimininkės ir motinos neatidedamų pareigų. Ir kas ją gali namuose pavaduoti? Kas užpirks maistą, kas apskalbs, kas išvalys ir sutvarkys kambarius, išprosys skalbinius, kas pagamins valgius? Kas atliks kitokius namų ruošos darbus?

Jei moteris yra motina, jai tenka dar didesnė atsakomybė ir nemažiau svarbūs rypesčiai. O jei jinai, pavyzdžiui, nori įskiepyti savo vaikams tėvų kraštui meilę ir pagarbą, atsiranda dar ir vis naujas pasiryžimas.

Moteris — žmona savo vyrui turi būti nuoširdi, paslaugi ir gera gyvenimo draugė, kuri su šypsena sutinka iš darbo grįžtanti ir pavargusį vyrą.

Jei moteris turi dar kokį darba už savo namų ribų, tai jinai per para dirba beveik septyniolika valandų! O toji, kuri dirba fabrike ar įstaigoje, privalo dar surasti laiko būti gera motina ir pavyzdinga namų šeimininkė.

Neveltui sakoma, jog moteris šeimininkė yra aukso verta!

Aplankys Daugelį Šalių ir Vietovių

Jokūbas Stukas, iš Hillside, N. Y., Operation Enterprise organizacijos departamento menadžeris, sausio 15 d. išvyksta biznio reikalais, su eile šios organizacijos pareigūnų į Barcelona, Sydney, Tokio, Kairą, Paryžių, Romą ir daug kitų veitovių.

Pažymėtina, — J. Stukas yra daugelio liet. organizacijų narys ir veikėjas.

Nugalėjo Kliūtis ir Tapo Dailininku

Lenkų kilmės emigrantas E. Dobosievicz, kuris atvykęs 1951 m. į Amerika be kairės rankos, o dešinės turi tik du pirštus, Chicagoje baigė Meno akademiją ir dabar pasireiškia kaip gabus piešėjas - dailininkas. Jis yra 25 m. amž. jaunuolis.

Pirmieji akmens anglies sluoksniai žemėje susiformavo maždaug prieš pustrečio miliono metų. Ir šiandien žemės gilumoje vis dar susidaro nauji anglies sluoksniai.

Jei visi žinotų, ką žmonės apie kits kita kalba, vargiai ar pasaulyje atsirastų ketvertas draugų.

VISIEMS MŪSŲ DRAUGAMS IR KLIENTAMS LINKIME

Laimingų Naujų Metų

Mes dėkojame visiems už pasitikėjimą ir daugelį užsakymų, kurių mes gavome.

General Parcel and Travel Co., Inc.

135 WEST 14th STREET, NEW YORK 11, N. Y. Tel.: CHelsea 3-2583

39 Taymond Plaza West, Newark, N. J. Telefonas: MArket 2-2877

900 Literary Rd.
Cleveland 13, Ohio
Tel. TOwer 1-1461

11339 Jos. Campau
Detroit 12, Mich.
Tel. TOwnsend 9-3980

632 W. Girard Ave.
Philadelphia 23, Pa.
Tel. WAlnut 5-8878

332 Fillmore Ave.
Buffalo 6, New York
Tel.: MOhauk 2674

308 West 4th Street
Boston 27, Mass.
Tel.: ANdrew 8-5040

141 — 2nd Avenue
New York City

152 Franklin Avenue HARTFORD, CONN. Telephone CHapel 6-4724

Walter Klash
Proprietor

Town of LAKE Utilities

Furniture & Appliances

1800-02 WEST 47th STREET
Corner Wood St.
LAfayette 3-7771-2
CASH OR CREDIT
Open Mondays and Thursdays from 9 A. M. to 9 P. M.

CELEBRATING OUR Anniversary

Sausio 10-tos Dienos. Kviečiame Tamstą Atvykti į Mūsų Dviejų Metų Sukaktį Naujame Name, Vykstančią Nuo Gruodžio 29-tos Iki

FEDERAL SAVINGS AND LOAN INSURANCE CORPORATION — SAFETY OF YOUR SAVINGS INSURED UP TO $10,000.

Su naujų metų pradžia bus atžymėta mūsų 34 metų taupymo tarnyba. Chicago Savings Bendrovė kviečia Tamstą atvykti į šią mūsų metinę sukaktį. Namo prieangyje turėsite progos pamatyti milžinišką 600 svarų keiką, turintį mūsų namo pavidalą.

Mūsų bendrovėje yra įvesta daug naujų patarnavimų ir patogumų. Mielu noru paaiškinsime, kaip ir Jūs galėtumėte pasinaudoti tais patarnavimais. Jūsų santaupos yra pilnai apsaugotos, visiškai apdraustos, ir kiekviena taupmena bei paskolos eiga yra patyrusio specialisto priežiūroje.

Vaišinsime visus skania kava ir kitais gardumynais. Atsiveskite savo šeimą ir draugus aplankyti Chicago Savings. Užeikite ir pasivaišinkite. Kiekvienas, turįs pas mus taupymo sąskaitą, gaus dovanų gražiai įrištą keiką.

Mūsų turtas virš $30,000,000.00.

AUTOMOBILĮ GALIMA PASTATYTI NAMO UŽPAKALY.

Monday .....12:00 noon to 8:00 P.M.
Tuesday .....9:00 A.M. to 4:00 P.M.
Wednesday .....Closed all day
Thursday .....9:00 A.M. to 8:00 P.M.
★ Friday .....9:00 A.M. to 8:00 P.M.
★ Saturday .....9:00 A.M. to 12:30 P.M.

GRovehill 6-7575

Chicago Savings AND LOAN ASSOCIATION
6245 S. WESTERN AVENUE

Apie Lietuvos Pasiuntinybės Vatikane Uždarymo Paseką

Skaudus Smūgis Ir Iš Kur?

Rašo P. DAILIDĖ

Ryšium su pasikeitimais Vatikane, viso laisvojo pasaulio lietuvius pasiekė žinia, kad Vatikanas planuoja netrukus atšaukti pripažinimą veikusiai ligi šiol prie Šv. Sosto Lietuvos pasiuntinybei. Kitaip sakant, kad Vatikanas nepripažįsta toliau Nepriklausomos Lietuvos ir likviduoja patį tos nepriklausomybės simbolį prie Šv. Sosto.

Tokia žinia turi nustebinti kiekvieną lietuvį, kurs nors truputį rūpinasi savo tėvų žemės reikalais. Tokios žinios galima buvo laukti iš bet kur, bet tik ne iš Vatikano, kurs ligi šiol yra rodęs didelį atsparumą bolševizmo užmačioms ir nekartą popiežiaus Pijaus XII lūpomis yra reiškęs užuojautos bolševikų pavergtai Lietuvai.

Maža to, kad tokia žinia yra nelaukta. Ji yra skaudi tuo, kad ją sunku išaiškinti, kaip nesusipratimą ar klaidą, kilusią del politinės informacijos netikslumų arba nesusiorientavimo toje padėtyje, kuri šiandien yra susidariusi Lietuvos reikaluose. Vatikano diplomatija yra viena iš geriausiai informuotų pasaulyje. Ji nedaro žygių, nesurinkus visų "už" ir "prieš". Delto sunku yra isivaizduoti, kad Vatikano valstybės sekretorius kardinolas D. Tardini nežinotų, kokį įspūdį sudarys lietuvių tautai projektuojamas Lietuvos pasiuntinybės prie Šv. Sosto uždarymas. Dar geriau jis turi numanyti, kokius padarinius toks pasiuntinybės pripažinimo atšaukimas gali sukelti Lietuvos laisvinimo byloje tarptautiniame forume.

Juk Lietuvos pasiuntinybės uždarymu Vatikanas pakirstų lietuvių tautos pasitikėjimą tais aukštais idealais, kuriuos skelbia katalikų bažnyčia ir kurie palaiko lietuvių tautos viltis jos nelygioje kovoje už laisvę. To pasitikėjimo vietoje kiltų nusivylimas ir nusiminimas, pragaištingi tiek atskiro žmogaus tiek tautų gyvenime. O drauge su tuo Vatikanas atidarytų kelią sekti jo pavyzdį kitiems kraštams, kurie žmoniškumo sumetimais Lietuvos nepriklausomybę dar pripažįsta. Juk ką galima būtų pasakyti, jeigu pav. koks Pietų Amerikos katalikiškas kraštas, kuris dar nėra pripažinęs smurto Lietuvos atžvilgiu ir kuris dar palaiko santykius su Nepriklausomą Lietuvą atstovaujančiais diplomatais, dabar taip pat pasielgtų, kaip rengiasi pasielgti Vatikanas? Pijus XII taip aukštai iškėlė Vatikano autoritetą moralės srityje, kad dar ilgai elgesio be priekaištų įrodymu bus argumentas, kad taip pasielgė Vatikanas. O šiuo metu Maskva kaip tik yra nukreipusi savo akį į Pietų Amerikos kraštus, kur plėsdama ūkinius santykius, ji gali užsimoti į nemalonių jai Nepriklausomos Lietuvos likučių likvidavima.

Vatikano diplomatija, be abejojimų, visa tai žino. Supranta ji ir tai, kad šiuo metu Lietuvos pasiuntinybės prie Šv. Sosto uždarymas būtų didelis pasitarnavimas raudonąjam imperializmui, su kurio užmačiomis Vatikanas ligi šiol kovojo. Ir jeigu vis tik, nežiūrint į tai, tokia skriauda Lietuvių tautai Vatikane yra projektuojama, tai ją turi nusverti kiti svarbesni Vatikano interesai.

Koki Gi Tie Interesai?

Jau anksčiau esame girdėję apie Maskvos reveransus Vatikano adresu. Tik Pijus XII, gerai pažindamas bolševikus, Maskvos provokacijoms ir viliojimams nepasidavė. Dabar matomai Kremlius ieško kelių prieiti prie Jono XXIII. Juk vienoje savo pirmųjų kalbų Jonas XXIII yra užsiminęs apie ortodoksų grąžinimą į katalikų bažnyčią. Iš čia gali kilti artimesnio santykiavimo su Sovietų Sąjunga reikalas. Ir neseniai buvęs Romoje Lenkijos kardinolas Vyšinskis galėjo duoti ir artimesnių patarimų tam reikalui. Tai šiuo laiku Vatikanas gal ir pradės orientuotis į didžiąsias galybes, mažiau skirdamas dėmesio tiems teisės ir žmoniškumo idealams, kuriais rėmėsi Pijus XII.

Kas Gi Darytina?

Mums lietuviams nėra kito kelio reaguoti į pasirodžiusias žinias, kaip siųsti Vatikanui planuojamos mums skriaudos išaiškinimus.

Visos lietuvių organizacijos šiame krašte ir visame laisvajame pasaulyje turėtų siųsti Vatikanui tuo reikalu telegramas. Ir pirmoje eilėje čia turėtų atsiliepti katalikiškos organizacijos, kurios turi Vatikane daugiau pažinčių ir stipresnių ryšių.

Širdis ir Protas

Širdis, pagaliau, tėra tik raumenų "pundelis" ir neišgali atlikti tų visų pareigų, kurias jai užkrauna susijaudinę poetai. Tai tik smegenys, kurie turi daug puošnesnių rūmų, tvarko mūsų veiksmus ir jausmus.

— **Sir Crichton-Browne.**

Akyse lapė — už akių šernas.

Kelios Mintys

Naujus Metus Pradedant

Aušta rytas, saulė ritas,
Užtekėjo, pragiedrėjo,
Reik stebėtis ir gerėtis
Jos šviesybe ir gražybe.

Mūsų žemė jėgą semia
Iš saulutės — tos močiutės.
Ji daug gero mums padaro,
Kai ji šildo, šaltį dildo.

Žemė šyla, rasos kyla,
Iš jų sukas debesiukas,
Saulę dengia, lietų rengia,
Kaip apsupo, tuoj prapliupo.

Nors tai miela, liūsta siela.
Kas gi vyksta? Laisvė nyksta.
Kas nežino to kaimyno?
Ką jis daro? Kur jis varo?

Raudonieji nelabieji
Ten kankina ir marina,
Mūsų žemę jie apsėmė.
Kas nebijo to galvijo?

Okupavo, lyg ir savo.
Mažos tautos jo pagautos.
Kilpas driekia, vis dar siekia,
Jis raudonas it šetonas.

Protą savo iškreivavo,
Maišas melo gul' ant stalo,
Melas veikia, tartis reikia
Veidmainingai, apgavingai.

Jojo snukis toks atbukęs,
Kipšas gėda jo suėda.
Bus jam galas, kris nachalas,
Mūsų viltys išsipildys.

Laisvės laukiam, siekiam,
šaukiam,
Jūs didieji, galingieji,
Jei norėsit, nugalėsit
Tą plėšiką, apgaviką.

O saulutė, ta močiutė
Švies, kaip švietus, mus
parkvietus
Į tėvynę, mūs gimtinę,
Mes sugrįšim, nepaklysim.

Mes laimėsim, nugalėsim,
Prieš teisybę lužt galybė.
Kris žudikas — apgavikas,
Mes to laukiam, tam ir veikiam.

Uoliai veiksim, priešui smeigsim,
Naujas metas — naujas lapas,
Jin rašysim ir spausdinsim,
Kas naudinga, išganinga.

— **Perkūnas.**

Dalyvaus Parodoje

Japonija užsisakė 10,000 kv. pėdų plotą Chicagos tarptautinėje parodoje 1959 metams. Tai yra didžiausia vieta iš iki šiol užsisakiusių užsienio valstybių.

Lietuvių Tautosaka

Vilkas ir Šuo

Liesas vilkas vaikščiojo šalia sodžiaus ir sutiko riebų šunį. Vilkas ir klausia:

— Pasakyk, šunie, kur tu gauni ėsti?

Šuo sako: — Žmonės duoda.

— Tur būt, tu sunkiai jiems turi dirbti? — teiravosi vilkas.

— Ne, man visai nesunku. Tik naktimis kiemą saugoju — atsakė šuo.

— Tai už ką tave taip maitina? — vėl klausia vilkas. — Aš taip pat sutikčiau tarnauti tavo šeimininkui, nes mums, vilkams, žiemos metu sunku gauti maisto.

— Tai kodel tu, neišmanėli, neini? Šeimininkas ir tau duos ėsti.

Nudžiugęs vilkas nuėjo kartu su šunim žmonėms tarnauti. Jau vilkas buvo beeinąs pro vartus, bet pastebėjo nutrinta plaukų juostelę ant šunies kaklo ir klausia:

— Kas čia tau padaryta?

— Tai... saitas nugraužė. Mat, dieną mane laiko pririšta, tai geležinė grandis nugraužė kaklą.

— Na, tai sudie, šuneli, neisiu su žmonėmis gyventi. Kad ir liesas būsiu, bet laisvas — prabilo vilkas ir nubėgo savo keliu.

Saulutei Pagerbti

Štai yra pasaka, kurioje atsispindi senovės lietuvių pažiūros į saulę, kaipo į šviesos ir gyvybės šaltinį:

Galingasis Praamžius tarė sau vieną rytmetį:

"Gana man iš visų pusių klausytis skundų! Štai, padarysiu vieną gyvį laimingu." Ir, pažvelgęs į pasaulį, pasišaukė baltą paukštį, kurs liūdnas rymojo ant šakos, — nes jis neturėjo nei lizdo nei draugo. Praamžius prabilo į jį:

"Norių, kad būtum laimingas. Ko trokšti?

"Galingasis Praamžiau!," atsakė baltasis paukštis, "duok man stiprius sparnus ir leisk man skristi aukštyn tuo taku, kurį saulė žymi.

"Gerai, o ką tu veiksi, saulę pasiekęs?" — paklausė Praamžius.

"Aš nesitikiu jos pasiekti, bet tik norėčiau pabuvoti arčiau saulės - močiutės, mūsų geradėjos..." — atsakė tas paukštelis.

Šioje pasakaitėje vaizdingoje formoje išreikšta gili pagarba saulutei, visų gėrybių teikėjai.

Worcester, Mass.

Sveikinimai Šventėmis

Lapkričio 30 d. buvo surucštas Sandaros apskr. suvažiavimo proga banketas gtrai pavyko ir davė gražaus pelno. Dalį pelno— 25 dol. paskirta pasveikinti Sandarą ir narius Naujųjų Metų proga ir palinkėti visiems sandariečiams geros sėkmės ateinančiais metais. Taip pat paskirta ir 10 dol. Laisvės Varpui, kad palinkėtų sandariečiams geros kloties.

Išsirinko Tokią Valdybą

Seniems žmonėms Gelbėti Draugija 1959 m. išrinko naują valdybą, kurion įeina: pirm.— Vincas Mitrikas, vice-pirm. Ignas Pigaga, sekr. Antanas Kriaučialis, fin. sekretorius — Petras Kraunelis, iždininkė — Ona Joslin - Gataveckaitė, iždo globėjos — Adelė Dambrauskaitė - Novosiacky ir O. Šnaros, organizacijos koresp. — J. Krasinskas, direktoriai — Juozas Norkaitis, Juozas Glavickas, K. Zurlis, M. Mitrikienė ir Ona Šilinskienė.

Ruošiasi Vasario 16-tai

Lietuvai Remti Draugijos 1-sis skyrius ruošiasi iškilmingai atžymėti Vasario 16-ją, kuria numato švęsti vasario 15 d. Minėjimas įvyks Lietuvių Piliečių Klubo svetainėje, 12 Vernon St.

Savo iždui padidinti, kad įvyktų Vasario 16-ji iškilmingai, sausio 17 d. vakare, rengia centinį išpardavimą, kuris bus Lietuvių Piliečių Klubo svetainėje. Kviečiami skaitlingai dalyvauti, paremiant šį parengimą.

Nuo 1958 metų sausio 1 dienos iki gruodžio 17. Worcester'yje mirė 98 vietos lietuviai pasiekę vyresnio amžiaus.

J. Krasinskas.

Lietuviška Eglaitė Chicagos Vidurmiesty

First National Banko Patalpose, prie Clark ir Monroe gatvių, yra išstatyta įvairių tautybių eglutės. Jų tarpe yra ir lietuviška, gražiai papuošta šiaudinukais. Ji savo originalumu atkreipia platų dėmesį.

Mūsiškės eglutės šiaudinukų tarpe spindi ir įvairiaspalvės elektros lemputės.

Pienas ir kiti pagaminti iš jo produktai sudaro 25 nuoš. amerikiečių maisto.

Lincoln Storm Windows
Įsidėkite į Savo Namus

Juos Gaminame Nuosavoje Dirbtuvėje

JUOZAS SPAITIS
3261 S. Halsted St.
Telef. Victory 2-6[illegible]
Pašaukite Dėl Informacijų Apkainavimo.

Dirbame Duris ir Langus
PAGAL UŽSAKYMĄ
Durys iš Lauko, 1¾ Colių Storio nuo $21 ir Aukščiau.
Taipgi Turime Pagamintų Durų nuo $9.50
IR AUKŠČIAU
ZOLP MILLWORK
3554 So. Halsted Street YArds 7-2576

ANTANAS M. PHILLIPS
Laidotuvių Direktorius
3307 So. Lituanica Ave. — Chicago 8, Illinois
Tel.: YArds 7-3041
AMBULANCE PATARNAVIMAS YRA TEIKIAMAS

Laidotuvių Direktoriai
MAŽEIKA & EVANS
6845 SO. WESTERN AVE.
TRYS MODERNIŠKOS
AIR-CONDITIONED KOPLYČIOS
MAŠINOMS VIETA
REpublic 7-8600 REpublic 7-8601

Povilas J. Ridikas
LAIDOTUVIŲ DIREKTORIUS
3354 SO. HALSTED STREET
Telephone YArds 7-1911
AMBULANSU PATARNAVIMAS DIENĄ IR NAKTĮ
REIKALE ŠAUKITE MUS

PETKUS
TĖVAS ir SŪNUS
Laidotuvių Direktoriai
6812 So. Western Avenue
Telef. GRovehill 6-2345-6
1410 So. 50th Ave., Cicero
Telef. TOwnhall 3-2109-9
Koplyčios visose miesto dalyse.

Nupigintom Kainom Galite Gauti Ivairių Brangenybiu

Deimantų ir kitokių brangenybių, laikrodžių geriausių firmų: Bulova, Elgin, šveicariškų ir vokiškų; vestuvinių ir kitokių žiedų, auskarų, medalionų, karolių, apyrankių, grandinėlių ir kryželių.

Foto aparatai, Kodak kameros, film-flash šviesos; plunksnakočiai: Parker, Waterman ir kitų. Įvairūs muzikos instrumentai. Viskas parduodama papigintomis kainomis.

Klientų patogumui taisome laikrodžius, foto aparatus, didinam siaurinam žiedus pagal piršto išmieras; įstatom žiedams, auskarams ir kitokiems papuošalams iškritusius akmenėlius.

Ateikite ir įsitikinkite. Mano firma jau veikia 50 metų.

JOHN JASINSKI
4629 So. Ashland Ave.
Tel. YArds 7-2665

Siuntiniai į Lietuvą iš Anglijos
PER LIETUVIŲ PREKYBOS BENDRAVĘ LONDONE

Lietuvių Prekybos Bendrovė, vienintelė šios rūšies firma pasaulyje, gerai žinoma Europoje ir Australijoje, siūlo patarnavimus ir JAV gyvenantiems tautiečiams.

Lietuvių Prekybos Bendrovė turi visus reikalingus leidimus siųsti dovanų siuntinėlius betarpiai iš Anglijos į Lietuvą ir į visas Sovietų Sąjungos sritis.

Lietuvių Prekybos Bendrovė viską ima tiesiai iš fabrikų ir todėl pateikia tautiečiams įvairias į Lietuvą siunčiamąsias prekes ne detalinėmis, bet **urminėmis kainomis**, tokiomis, kokių iki šiol niekas dar nebuvo siūlęs.

Lietuvių Prekybos Bendrovė, pristatydama savo tautiečiams JAV, siūlo specialų ekspress standartinį siuntinėlį, sudaryta iš trijų gabalų po 3 ¼ jardo pilkos, rudos ir mėlynos medžiagos, viso labo 9 ¾ jardo, už negirdėtai žemą kainą — tiktai už

40 dolerių

Į šitą kainą įeina sovietinis muitas, draudimas, licenzija, supokavimas ir pasiuntimas. Negana to: prie tokio siuntinėlio galima pridėti kataloginėmis kainomis dar 10 svarų siuntėjo pasirinktų prekių, nemokant jokių papildomų mokesčių. Galima pridėti ir savų prekių, bet tik visiškai naujų, nenaudotų. Tokiu atveju už pridedamąsias prekes, sumokamas tik muitas.

Lietuvių Prekybos Bendrovė yra vienintelė šios rūšies firma, neimanti jokių pasiuntimo manipuliacinių mokesčių už siuntinius, kurių vertė siekia arba prašoka 75 dolerius.

Lietuvių Prekybos Bendrovės siunčiamieji iš Londono siuntiniai pasiekia Lietuvą per 3—5 savaites. Visi siuntiniai apdraudžiami. Jų pristatymas garantuotas.

Lietuvių Prekybos Bendrovė išpildo iš Lietuvos gaunamus receptus ir pateikia visus čia gaminamus vaistus žemiausiomis kainomis.

Reikalaukite mūsų kainininkų ir medžiagų pavyzdžių, kuriuos nusiųsime Jums tuojau, gavę Jūsų laiškelį.

Rašykite:

Lithuanian Trading Company
1 A, Hunt Street
London, W. 11
Great Britain

Lietuvių Prekybos Bendrovei reikalingi agentai visose JAV valstybėse ir Kanadoje.

PASKOLOS PIRKIMUI NAMŲ

Nuo 1 metų iki 20. Lengvais Mėnesiniais Išmokėjimais.
Nuošimtis nuo 4½ iki 6.
Taupytojams Mokame Aukštus Dividendus.
Indėliai Apdrausti iki $10.000.00.

Brighton Savings and Loan Ass'n
4071 Archer Avenue, West of California Ave.
CHARLES ZEKAS — Sekretorius

DARBO VALANDOS: Pirmadienį, antradienį, penktadienį ir šeštadienį nuo 9 val. ryto iki 4:30 po pietų. Ketvirtadienį nuo 9 ryto iki 8 val. vakaro. Trečiadieniais uždaryta visą dieną.

Aprašė Worcester, Mass. Spaudoje Lietuviškus Švenčių Papročius

Atvaizdavo ir Dzūkijos Krašto Gamtą Žiemos Metu

"The Evening Gazatte" dienraštis, išeinas Worcester, Mass., įdėjo editorialo puslapyje ilgoką aprašymą kalėdinių papročių Lietuvoje. Sykiu tilpo ir Vilniaus miesto nuotrauka, užimanti pusę puslapio. Straipsnio autorė yra Antonia Wackell, uoli veikėja lietuviu ir amerikiečiu organizacijose, kuri taip pat užima direktorės vietą Šv. Vincento ligoninėe, vienos žymesniu visoje Mass. valstijoje.

Tame savo rašte Antonia nupiešė kaip buvo sutinkamos Kalėdų šventės Dzūkijoje, kaip buvo parengiamos kūčios ir švenčių vaišės. Važiavimas i miestelį žiemos metu taipgi vaizdingai nupieštas.

"Rogės, kuriose susėsdavo visi šeimos nariai, slinko sniego paviršiuje vienos po kitų. Prikabinti prie pakinkto skambučiai linksmai skambėjo, o sėdintieji rogėse traukė visokias dainas. Retkarčiais tolumoje pasirodydavo vilkai, bet išgasdinti skambučių, vėl greit pranykdavo. Kartais aukštos pusnys sutrukdydavo keliautojus, bet stiprūs ir įgudę arkliai prasiverždavo ir po pusnis..."

Straipsnio autorė Antonia Wackell-Vaškevičienė yra duktė Worcester, Mass. lietuvių p-nų J. Glavickų. Tėvas Juozas Glavickas yra kilęs iš Puvočių kaimo, Merkinės valsčiaus.

Burtų Gudrybėm Buvo Spėliota Ką Atneš Naujieji Metai

Kas įvyks ateinančiais metais? Tai buvo paslaptis, kurią bandydavo atspėti Aukštaičių krašto būrimai.

Ant stalo apvožia tris bliūdelius ir po jais slapta padėda žiedą, gėlę ir žvakę. Kam eilė vožti bliūdelį, tas iš tu trijų atvožia viena. Jei po bliūdeliu žiedas — šiais metais susituoksi, jei atvoži gėlę — dar tuos metus mergausi ar bernausi. Jei atvoži žvakę — mirsi.

Gabala popieriaus lengvai pagniaužo saujoje ir, padėje židinėj ar ant skardos, sudegina. Tada skarda pakeliama ir žiūrima, ką vaizduoja popieriaus šešėlis. Pirmoji mintis lemiama. Jei matai vežimą — ateinančiais metais keliausi, jei namus — i savo namus vyksi, jei lopšį — susilauksi kudikio ir pan.

Mergelė vis galvoja apie berneli ir šiam yra skirtas būrimas. Mergina i stiklinę vandens įberia žiupsneli pelenu. Pelenai turi būti to vainikėlio, su kuriuo buvo pamergėse arba, kuri turėjo ant kasu, eidama i bažnyčia. Tada ant stalo pastato stikline, atsisėda ir žiūri i stiklinės dugną, kol pamato sau skirtąji.

Net spėliojamas yra ir būsimojo vardas. Ant dvylikos lapeliu surašomi vyriški vardai, o tryliktasis paliekamas tuščias — bevardis. Visi lapeliai sukami i dūdeles ir pasidedami po pagalve. Vos pabudus reikia tuoj kišti ranką po pagalve ir ištraukti vieną rašteli. Koks vardas bus jame įrašytas, tuo vardu bus būsimasis.

Jei kartais naktį prabundi, rašteli vis vien reikia iš po pagalvės ištraukti ir padėti nuošalia. Prie šviesos ryte perskaitomas vardas. Jeigu ištrauksi bevardi rašteli, tada šiais metais būsimojo nelauk.

Šie būrimai rodo, kad buria daugiausia merginos, svajodamos apie berneli ir savo namų židinį.

BROCKTON, MASS.

Susirinkimas Sandaros Klubo Narių

Sandaros 24 kuopos Klubo narių metinis susirinkimas įvyks ketvirtadienį, sausio-Jan. 8 diena, 1959 m., 7:30 val. vakare, Sandaros Klubo salėje, 30 Intervale St., Brockton, Mass.

Prašom visų narių atsilankyti, nes turėsime svarbių reikalų svarstyti ir aptarti rengimą Vasario 16 — Lietuvos Nepriklausomybės šventės paminėjimo.

Taipgi šiame susirinkime nauja Klubo valdyba užims savo vietas. Pirm. Paul Gagel, vicepirm. T. Miliauskas, sekr. K. Venslauskas, fin. rašt. — V. Tamošaitis, ižd. — J. Mickevičius, direktoriai: J. Balutis, A. Stripinis ir C. A. Zarenski.

K. Venslauskas.

Posakis amerikiečių komiko Danny Kave:

— Moteris gali padaryti vyra milionierium tiktai tada, jei jis pirmiau buvo multi-milionieriu.

Per Šerengą

RAŠO PUSTAPĖDIS

Kai seniau kumetis susirgdavo, tai ponas sakydavo, jog jis girtas; o kai ponas būdavo girtas, tai visi turėjo sakyti, jog jis nesveikuoja..

Tokių gudrybių dabar prisilaiko ir vietiniai komunistai. Jei kas nors, sugrįžęs iš Rusijos, pasako teisybę, tai jie šaukia, jog tai melagystė; o kuomet ima skelbti aiškias melagystes, tai tie patys komunistai tikrina, jog tai gryna teisybė

Tie sutvėrimai ištikro turi kiaulės akis.

o-O-o

Dažnai yra sakoma: "Kur du, tai ne vienas". Taip, du gali tarpusavyje susipešti, o vienas su savim nesipeš.

o-O-o

"Vilnyje" buvo pakartotas toks Chruščiovo posakis: "Traukimes iš Vokietijos, tegul žmonės ten patys valdosi".

Čia norėtusi paklausti: o kodel raudonieji maskoliai nesitraukia iš Baltios kraštų ir neleidžia lietuviams, latviams ir estams patiems save valdyti?

o-O-o

Ūkininkas, augindamas javus, nežino kas iš jų išeis. Gali užklupti sausra arba smarkios liūtys ir viską sugadinti.

Maž daug panašioj padėtyje yra ir tėvai, kurie augina vaikus. Jei viskas gerai vyksta, tėvams yra džiaugsmas; jei vaikai nueina kreivais keliais — tėvams širdgėla.

o-O-o

Mes smagiai praleidome Kalėdų šventes Tampa ir St. Petersburg, Floridoje. Kalėdų dienoję vaikščiojome užsimetę maudynių kostiumus. Chicagoje gal tuo metu jūs pabraidėte po sniega. Ištikro, Kalėdas sunku įsivaizduoti be šaltesnio oro ir sniego.

o-O-o

Seniau sakydavo: ponų vištčiukai prisilesę snaudžia iki pietų. Dabar pensininkai Floridoje, prisivalge vištčiuku, gali miegoti visa diena. Bet ar jie pasitenkina tokiu būviu? Nelabai. Mat, jiems netinka, kad jie patys turi pasigaminti vištieną.

o-O-o

Koks čia džiaugsmas gali būti iš tu rakietų, kurios šaudomos aplink žemę arba į Mėnulį? Juk tas sudildina ore milionus mūsų pinigu, nenušaunant netgi paprastos varnos.

Gegutės balsu skurdo nenusikratysi.

Nepagelbėjo Žinojimas

Kai Hamburgo policijos viršininkas Carl Breuer laikė paskaitą apie priemones apsisaugoti nuo vagių ir banditų, į salę įsibriovė keletas vaikėzų ir grąsindami revolveriais privertė kalbininką atiduoti jiems 200 markių.

Tiek Žmonių Išvežioja Telefonų Knygas

Naują Chicagos telefonų knygą dabar išvežioja 2,000 darbininkų, kuriems užtruks tą darbą atlikti net 17 dieną.

Apsivylimas

Žmona, verkdama, išmetinėja vyrui:

— Per trejetą savaičių prašiau tavęs, kad tu nepirktum man nieko varduvėms, o tu visgi apie tai tai pamiršai.

Patiekia Žinių Apie Nazių Režimo Aukas

Arolsen miestelyje, Vokietijoje, veikia Tarptautinio Raudonojo Kryžiaus išlaikoma pajieškojimų įstaiga, kuri turi milžinišką kacetininkų bei kalinių kartoteką ir gali suteikti apie jų likimą žinias.

Šioje kartotekoje yra daug ir lietuviškų pavardžių.

Moteris silpna, bet liežuvis stiprus.

Seasons Greatings From
ACE
FRAME and AXEL
SERVICE
NA 2-3190
6034 W. Grand Ave.

WE EXTEND SEASONS
GREETING
Community Chevrolet Sales, Inc.
7025 OGDEN AVE.
BERWYN, ILL.

Happy New Year To All
Our friends and Patrons.
Williams' Funeral Home
12 Lake St. CO 1-3203
Oak Park, Ill.

Seasons Greatings
To All
COMO INN
HA 1-5222
546 N. Milwaukee Ave.

Parūpinu Apdraudi
Įvairios Rūšies
Apraudžiam Namus, Automobilius, Langus, Baldus ir kitokius dalykus.

JUOZAS SPAITIS
3261 S. Halsted St.
Tel. VIctory 2-6469

Buick's Standard Service
& Auto Repair
Extend's Season's Greetings
to all friends and Customers
8414 So. Kedzie PR. 8-9536

Happy New Year
HAVEN of REST
Nursing Home
Convalescent & Elderly People.
Ambulatory and Bedridden
24 Hour Nursing Service
Licensed
Rates $125-$150-$175 Per Month.
References: Rev. T. E. Fitzpatrick, C.S.V., Pastor St. Mary Beaverville. St. Mary's Hospital, Kankakee, Ill.
Beaverville, Ill. Phone 31

Holiday Greetings
TO ALL
FROM
CORCORAN FUNERAL HOME
6150 North Cicero
PEnsacola 6-3833

Holiday Greetings
FROM
FRIES - WALTERS CO.
Electrical Contractors &
ENGINEERS.
MR. A. FRIES, President
MR. C. P. WALTERS, Vice-Pres.
1850 WEST 21st ST.
HAymarket 1-3911

Greetings To All
FROM
United Butchers Packing Co.
1152 W. FULTON MARKET
MOnroe 6-7330

Happy New Year
TO OUR MANY
FRIENDS AND ASSOCIATES
FOR THE COMING YEAR.
General Heat - Treating
Company
(Metal Treating Specialists).
13601 South Halsted St.
Riverdale, Ill. Tele 4460

Season's Greetings
Burr Oaks
Nursing &
Convalescent
Center
2426 W. BURR OAK AVE.
Blue Island, Illinois
FU 7-2470

Happy New Year
to All
Fred Koch
Sausage Co.
"Beer Sausage Our Specialty"
1741 W. Division AR 6-7888

Best Wishes to all our
Friends and Customers
Nectar Premium
Beer
Ambrosia Brewing Co.
3700 So. HALSTED STREET
Phone FRontier 6-5100

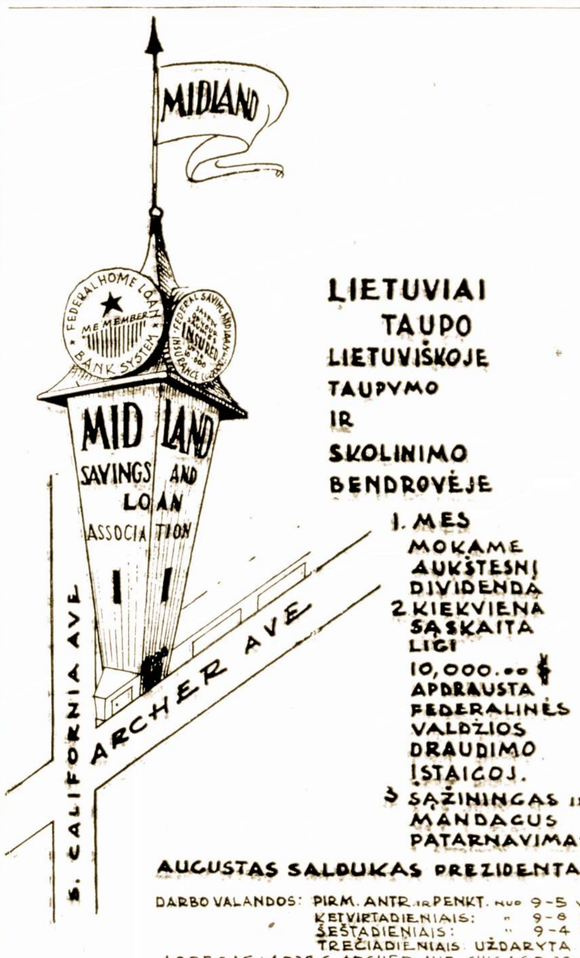

LIETUVIAI
TAUPO
LIETUVIŠKOJE
TAUPYMO
IR
SKOLINIMO
BENDROVĖJE
1. MES
MOKAME
AUKŠTESNĮ
DIVIDENDĄ
2. KIEKVIENA
SĄSKAITA
LIGI
10,000.00 $
APDRAUSTA
FEDERALINĖS
VALDŽIOS
DRAUDIMO
ĮSTAIGOJ.
3. SĄŽININGAS IR
MANDAGUS
PATARNAVIMAS
AUGUSTAS SALDUKAS PREZIDENTAS.
DARBO VALANDOS: PIRM. ANTR. IR PENKT. nuo 9-5 v.v.
KETVIRTADIENIAIS: „ 9-6 v.v.
ŠEŠTADIENIAIS: „ 9-4 v.v.
TREČIADIENIAIS UŽDARYTA
ADRESAS 4038 S. ARCHER AVE. CHICAGO 32, ILL.
TEL. LA. 3-6719

Pranešimas
Tikrai rūpestingai, nebrangiai ir greitai išsiųsime Tamstų siuntinius į Lietuvą ir kitus kraštus.
Jeigu norėtumete dar ką nors pridėti prie savo siuntinio, tai pas mus galėsite gauti:
- Rašomas plunksnas,
- Rašomas mašinėles,
- Akordeonus,
- Stiklui piauti peilius,
- Kostiumams (siutams, dresėms) medžiagos,
- Laikrodžių ir daug kitokių prekių rasite pasirinkti.

Atsineškite šį pranešimą, gausite gražią dovaną.
WORLD PARCEL SERVICE
3322 So. Halsted st., Chicago, ILL.
Telefonas: YArds 7-0677
(J. Karvelio prekybos patalpose)

Akli namai be šunies, kurti — be gaidžio.

Pardavimui Namas
Arti 50-tos gatvės ir Ashland Av. Tavernė su 4 apartmentais; mūrinis. 3 butai po 4 kambarius, vienas — 2 kambarių. Centralinis apšildymas. Kaina — $32,500. Pašaukite:
J. Orvill
GRovehill 6-9201
1841 W. 63rd Street.

GUŽAUSKU
Beverly Hills Gėlinyčia
Gražiausios gėles del vestuvių, bankietų, laidotuvėms ir del kitų visokių papuosimų
Telef. PR. 8-0833 ir PR. 3-6624
2443 WEST 63RD STREET
Antanas ir Aldona
Gužauskai Sav.

BUČO DARŽAS
WILLOW WEST INN
AND PICNIC GROVE
CHICAGOS ŠVARIAUSIAS IR MODERNIŠKIAUSIAS DARŽAS —
Atdaras Kiekviena Diena
Per Ištisus Metus
83rd and Willow Springs Rd
WILLOW SPRINGS, ILL.

Atvažiavę į Florida, sustokite
FLORIDA - FLORIDA
NEPTŪNO VILLOJE,
pas p-nus Šeškus
666 — 76th Avenue.
Jie jums patars kur geriau apsistoti arba apsigyventi
St. Petersburg Beach, Fla
Tel. 21-8204

Gibson Court Motel
Hot Springs, Ark.
Geriausia vieta apsistoti. Moderniški nameliai, pastatyti prie žiame Hot Springs National Parke. Geras aptarnavimas, elektrikiniai šaldytuvai, o kambariai apšildomi naturaliu gazu. Maloni aplinka.
MR. & MRS CHAS LATUKAS
901 Park Avenue
Telef. NA. 3-0451
Hot Springs, Ark.

Taisome ir Suderinam Pianu,
Patyręs savo srityje lietuvis, taiso ir suderina (tūnina) pianus. Darbas garantuotas, kainos prieinamos. Pašaukite po 5. val. vakare: ESterbrook 9-6354.

Real Estate - Apdrauda
Parduodam Namus ir Farmas
Teikiam Paskolas, Išrašom
Apdraudas ir Prižiūrim
Nuosavybes
PETRAS VILKELIS
2444 West 71st Street
Telefonai:
Ofiso: PEmlock 4-0680
Rezid.: REpublic 7-4695

JOS F. BUDRIK
Furniture
3241 So. Halsted St.
Krautuvė atdara Pirmadienio ir Ketvirtadienio vakarais iki 9:30
Del Televiziių Taisymo
PASKAMBINKITE
Tel. CAlumet 5-7237
Lietuvių radio valanda—
WHFC, 1450 kil. Sekmadieniais
nuo 2:15 3 val. popiet

SKAITYTOJŲ TRIBUNA

Iškilus Kivirčams Dėl Aukų Skirimo

1958 m. gruodžio mėn. 22 d. "Dirva" Nr. 97 korespondencijoje "DLOC susirinkimo atgarsiai" Dalyvis tarp kitko rašo:

"Detroito Lietuvių Organizacijų Centro susirinkime, kuris įvyko gruodžio 14 d., pasirodė, kad dalis visuomenės norėtų Vasario 16-ją švęsti be piniginės rinkliavos, tačiau, vlikiniam blokui pasisakius už senąją tvarką, pasiūlymas liko svarstymų objektu ateičiai".

Ar nebūtų tiksliau, o gal ir visai tikslu jei būtų parašyta: Detroito Organizacijų Centro susirinkime, kuris įvyko gruodžio mėn. 14 d. pasirodė, kad ta dalis visuomenės, kuri jau kelinti metai Vasario 16-ją švęsdami LNT Fondui aukas renka atskirai (ne bendrame minėjime) norėjo, kad 1959 m. Vasario 16 d. minėjime surinktos aukos būtų padalytos tarp Alto ir LNT Fondų, tačiau daugumai pasisakius, kad veikiant keliems fondams aukotojai patys padalina, nusprendžia kuriam fondui kiek paaukoti, iš opozicijos pasipylė įvairiausių pasiūlymų ir susirinkimo pirmininkas, neberades kito išėjimo, pastatė ginčus balsavimui išspręsti. Slaptu balsavimu 21 atstovas pasisakė už seną tvarką, 15 atstovų už įvairius naujus pasiūlymus, kaip kiekvienai partijai turėti susirinkime savo staliukus, vokus ir t.t.

Rimtam žmogui ir dar turinčiam aukštojo mokslo diplomą įvykius iškraipyti negražu ir nepadoru.

Šią blogybę, kuri jau įvyko, galėtume laikyti ir nedidele, jei ji būtų paskutinė mūsų tarpe.

Kadangi "Dirvos" bendradarbis pasislėpė po "Dalyviu" aš irgi taip pat pasirašysiu nors ir norėčiau tikrą pavardę padėti. — **Dalyvis.**

Apie Atstovą Vatikane Stasį Girdvainį

Lietuvos pasiuntinybė prie Šventojo Sosto randasi Romoje, Via Barnaba Oriani, No. 78, vienoje iš puošnesnių Romos miesto dalių. Ji užima du aukštus moderniškame italų statybos name. Nuomos moka palyginamai labai nedaug, turint galvoj italų lyros žemą kursą. Pasiuntinybė yra apie 5 mylias atstume nuo Vatikano.

Ministeris Stasys Girdvainis buvo paskirtas pasiuntiniu Vatikane 1939 metais. Lietuvos diplomatinėje tarnyboje jis yra nuo 1920 metų. Gimė rugsėjo 27 diena, 1890 metais, Užsienių kaime, Skaudvilės valsčiuje, Šiaulių apskrityje. Iš profesijos jis yra teisininkas. Tylaus būdo, gilaus mąstymo, didelio darbštumo asmuo jis greitai iškilo diplomatinėje tarnyboje ir buvo gerbiamas bei įvertinamas visų politinių partijų vadų Lietuvoje.

Po antrojo pasaulinio karo, jo sveikata buvo sušlubavusi, bet vėliau gerokai pasitaisė. Savo pareigas jis tinkamai atlikdavo, ir tarpe kitų prie Vatikano akredituotų atstovų jis yra aukštai vertinamas.

Uždarymas Lietuvos pasiuntinybės prie Vatikano skaudžiai palietė ne tik patį Girdvainį, ne tik Lietuvą, bet ir visus tuos, kurie kovoja su sovietine agresija.

— **Kl. Jurgaitis.**

Siekia Laipsnio Moksle

Julius Slavėnas, studijuojąs socialinius mokslus Illinois universitete Urbanoj, prieš kurį laiką buvo atvykęs į Chicagą ir atliko 2 mėnesių mokytojo praktika Arlingtono aukštesniojoje mokykloje. Bakalauro laipsnį jis mano gauti sausio mėnesį, 1959 metais.

Smagiai ir Vaišingai Praėjo ALT. Sandaros 7-tos Kuopos Sueiga

Bostoniečiai Pasiruošę Naujiems Darbams

Gruodžio 14 d. įvyko Sandaros 7 kuopos metinis susirinkimas. Narių dalyvavo nemažai, nes buvo kviesti atvirutėmis. Susirinkimą atidarė ir vedė inž. Al. Čiaplikas, kuris savo pirmąm žody, be einamų reikalų, nušvietė ir Sandaros 1-jo apskričio suvažiavimą, kuris įvyko lapkričio 30 d. Worcestery. Paaiškėjo, kad suvažiavimas buvo idomus ir daug nuveikta, bet būtų dar geriau, jeigu apskričio parengimai būtų finansiniai sėkmingesni.

Apskričio iždin. Juozas Arlauskas patvirtindamas Al. Čiapliko žodžius, pareiškė, kad jei apskritis turėtų pinigų, tai būtų paskyręs po 100 dol.—Sandarai, ALT, Tarybai, Balfui ir Laisvės Varpo radijo palaikymui. Todėl rengdami Sandaros paengimus, tuo pačiu remiame ir virš minėtas organizacijas savo atsilankymu.

Nutarta pasveikinti švenčių proga savo organą Sandarą, įnešant 50 dol. auką į Spaudos Fondą. Be to, ateinančią vasarą surengti kuopos gegužinę, kur išrinkta ir komisija: Paul Žirolis, B. Kontrimas ir Jurgis Kruopas.

Al. Chaplikui rezignavus iš pirmininko pareigų, buvo renkama nauja 1959 metams kuopos valdyba. Išrinkti: pirm. S. Jakubauskas, vice-pirm. B. Bajerčius, iždin. J. Arlauskas, finansų sekr. J. Lekys, protokolų sekr F. Kesleris, iždo globėjais E. Keslerienė ir V. Bajerčius.

Susirinkimui užsibaigus buvo kuopos metinis banketas, kurį paruošė Sandaros Moteru Klubo narės: A. Kruopienė, E. Keslerienė, M. Čirienė ir V. Zukevičienė.

Į banketą su šeima atsilankė narys, net iš Beleriko, statybos kontraktorius - Vincas Navonis, kuris buvo patenkintas sandariečių moteru vaišingumu ir gražia, lietuviška nuotaika.

Ir vaišes pravedė inžin. Al. Chaplikas. Kalbų ilgų nebuvo ir visi pasidalino savo gražiais prisiminimais, kur buvo jaučiama lyg viena šeima svečiavusi.

Sekantis susirinkimas įvyks sausio 18 d. savame name. Girdėti, kad žada būti draugiškas, nuoširdus. Taigi, nariai kviečiami tos datos nepamiršti ir gausiai atsilankyti.

Gaila, kad kuopos veikloj negali dalyvauti J. M. Tumavičienė ir T. Grevis, kurie randasi ligoninėje, kuopa juos švenčių proga pasveikino ir palinkėjo greičiau susveikti. — **F. K.**

Liet. Piliečių Klubas Tampa, Fla., Turėjo Gražią Sueigą

Gyvesnė Veikla Šiame Žiemos Sezone

Vietinis Tampa Lietuvių Piliečių Klubas gruodžio 14 dieną Popelių svetainėje buvo suruošes banketą su programa. Dalyvavo per 100 svečių, net ir iš tolimesnių kolonijų, kaip St. Petersburg. Onos Popelienės rūpesčių buvo pagaminti skanūs pietūs, patarnavo komisijos narės, o Vincas Popelis vaišių metu perstatė visus svečius, kurie tarė po trumpa žodelį.

Po vaišių prasidėjo programa. Grupė dainininkių, vadovaujant Anelei Zabukienei, išpildė keletą dainų, o St. Petersburg lietuvių kolonijos mišrus choras, vadovaujant Kaziui Štaupui gražiai pasirodė pogramoje, davę rinktinių įvairių kompozitorių dainų. Programa praėjo sekmingai.

Po to buvo šokiai, grojant B. Varašiui. Tolimesnės vaižės tęsės su pasikalbėjimais.

Gruodžio 21 d. Tampa Lietuvių Piliečių Klubas turėjo savo eilinį susirinkimą, kuris įvyko savaitę po banketo. Dalyvavo nemaža narių ir susilaukta naujų, atvykusių žiemavoti bei pastoviai apsigyventi.

Susirinkimą atidarė pirm. Jonas Malela. Buvo ir įvairių komisijų pranešimai, kur paaiškėjo, kad Klubas auga nariais ir kartu, finansiniai. Narių jau turima virš 250, o pinigais — 1.206 doleriu. Nariai šiuo pranešimu buvo labai patenkinti. Žinoma, garbė tenka Klubo darbuotojams bei pačiai valdybai, kurie sėkmingai veda ir tvarko Klubo reikalus.

Daug Klubo narių gyvena St. Petersburge, tai sekantis banketas nutarta surengti St. Petersburge, kuris numatytas sausio 28 d. "Laišku Išnešiotojų" svetainėje. Išrinkta ir banketui ruošti komisija.

Kiek ilgiau turėjo susirgęs pagulėti Klubo narys Kazys Dauksa, Ralston Beach (maudyklių) savininkas, kuriam buvo padaryta operacija. Sveikata gerėja ir dabar yra namuose. Narys Vincas Ališauskas jau metai, kaip sunkiai serga ir negali, net vaikščioti. Klubas jiems pareiškė gilią užuojautą.

Siemet čia mirė du Klubo nariai: Juozas Užvalka ir A. Bolding, kurių šeimoms pareikšta Klubo vardu užuojautos ir susirinkime pagerbti atsistojimu.

Susirinkimas buvo gyvas, idomus, užsibaigus, pavaišinti alučiu, užkandžiais. — **K. R.**

Buvo Surengta Graži Kalėdų Eglutės Programa Vaikučiams

Įspūdinga Kalėdų Eglaitė vaikams buvo surengta sekmadienį, gruodžio 28, Chicagos Lietuvių Evangelikų Reformatų parapijos salėje, 1942 No. Spaulding Ave., p-nios H. Dilienės, p-lės E. Dilytės ir D. Tilindytės rūpesniu parūpinta dovanų ir graži programėlė.

Trumpas, daugiau mažiesiems pritaikintas pamaldas, atliko kun. P. Dilys. Vaikučiai gavo dovanu, o už tai paskambino kas pianu, kas kanklėmis, kas padeklamavo gražių patriotinių eilėraščių apie jų nematytą tėvynę — Lietuvą. Po dovanų išdalinimo reikšmingą žodį tarė kun. St. Neimanas, padėkodamas rengėjoms ir atsilankusiems. Kalėdų senelio pareigas vykusiai ėjo stud. Jonas Mikelėnas.

Renka Aukas Sušelpti Skurdo Paliestus

Jau pasidarė beveik tradicija, kad Chicagos Lietuvių Evangeliku Reformatų Parapijos vadovybė iš savo parapiečių ir jiems prijaučiančių prieš Kalėdas renka aukas. Šiais metais jau surinkta 250 dol. ir aukos dar plaukia.

Vėliau iš tų pinigų bus siunčiamos pašalpos ir siuntiniai vak Europoj ir Lietuvoj vargstantiems seneliams, našlėms su mažais vaikais ir kitiems labiau reikalingiems paramos asmenims. Aukas priima kun. Stasys Neimanas, 810 Hamlin Ave., Evanston, Ill. — **J. Čg.**

MANO KELIAS

Ir paklydo jaunos dienos
Melsvų akių plotuos.
Tiesias, tiesias mano kelias
Tarp sapnų miglotų...

Rymo ilgesys po langu,
Soduos šnara vėjas.
Supa žalia uosio šaką,
Lino žiedus sėja.

Kur einu ir kur sustoju, —
Melsvo lino laukas.
Ir padangėj debesėliai
Melsvom būrėm plauko.

"Ateik Tavo Karalystė"

(Tęsinys iš Nr. 7)

Taigi aišku, kad visų jo maloningų tikslų žmonijos labui įvykdyme tarpininkaus mūsų Viešpats Jėzus, kuris kaipo teisėtai žemės valdovas karalius kaipo karalių Karalius ir viešpačiu Viešpats Dievo Karalystėje ant žemės. Nes ir pirmame Jo atėjime Kristaus skelbimo rašta buvo Karalystėje. Jis pradėjo viešai skelbti sakydamas: "Dangaus karalystė yra arti". — Mato 4:17. Mork. 1:15.

Siusdamas savo mokytinius su evangelijos žiniomis Jis liepė jiems skelbti "Dievo Karalystę". — Luko 9:2. Mato 10:7. Apie patį Jėzų mes skaitome: "Paskui atsitiko, kad jis keliavo per miestus ir sodžius, sakydamas pamokslus ir skelbdamas Dievo Karalystės evangelija", ir vėl: "O Jis joms tarė: Ir kitiems miestams aš turiu skelbti Dievo karalystės evangelija, nes tam aš siustas". — Luko 8:1. Luko 4:43.

Tel. ofiso: VI 2-1581;
Rez.: VI 2-0742

DR. V. VILEIŠIS

GYDYTOJAS ir CHIRURGAS
802 WEST 31st STREET
(kampas Halsted ir 31-os gat.)
Priėmimo valandos: kasdien
1-4 p. p. ir 6-8 val. vak.
Šeštadieniais 1-4 p. p.
Sekmadieniais uždaryta

Tel. ofiso: HE 4-1414;
Rez.: RE 7-6867

DR. BR. CAIŽIŪNAS

GYDYTOJAS IR CHIRURGAS
2454 West 71st Street
Valandos: 1—3 ir 6—8 v. popiet
kasdien. Šeštadieniai 1—4 v.p.p.
Trečiadieniais uždaryta.

DR. ANNA BALIŪNAS

Akių, Ausų, Nosies ir Gerklės
Ligos. — Pritaiko akinius
6322 So. Western Av
Valandos: kasdien nuo 10 iki
12 v. iš ryto ir nuo 7 ligi 9 v.
vak. Šešt. nuo nuo 10 ligi 1 v.
Trečiadieniais uždaryta. Kitu
laiku susitarus.
Ofiso telefonas:
PRospect 8-3229
Rez.: WAlbrook 5-5076

Telefonas GR 6-2823

Dr. A. Valis-Labokas

Gydytojas ir Chirurgas
Specialybė: Akušerija ir Moterų
Ligos
2521 West 69th Street
(69-os ir Maplewood Av. kamp.)
VAL.: Kasdien 1-4 ir 6-8 vak.
Šeštadieniais 1-4 val. p.p.

Dr. Antanas Rudokas

OPTOMETRISTAS
4455 S. California YA 7-7381
Tikrina akis ir pritaiko akinius.
keičia stiklus ir rėmus.
Valandos: 10 ryto iki 8 vak.
(trečiad. uždaryta)
Šeštad. 10 ryto iki 3 p.p.

Ofiso tel. CLiffside 4-2856
Rezidencijos: LAfayette 3-117

DR. P. STRIMAITIS

GYDYTOJAS IR CHIRURGAS
1724 West 47th Street
Kampas 47th ir Hermitage
Val.: nuo 2 iki 4 ir 6 iki 9 v. vak.
Šeštad. nuo 2 iki 6 val. išsyr. se

Tel. ofiso HE. 4-2123
Rez. GI 8-6199

DR. V. P. TUMASONIS

2454 West 71st Street
(71st ir Campbell Ave.)
Valandos: pirmad. ir ketv. nuo 5 iki
9 val. vak., antrad. ir penkt. nuo 1
iki 5 val. popiet, šešta. nuo 2 iki
val. popiet, trečiadieniais uždaryta

Phone YArds 7-2246

DR C. Z. VEZELIS

DANTISTAS
4645 So. Ashland Ave.
arti 47th Street
Valandos nuo 9 iki 8 vakare.
Trečiadieniais pagal sutartį

DR. STRIKOL

GYDYTOJAS IR CHIRURGAS
Ofisas 4645 So. Ashland Ave
Chicago 9, Ill.
Ofiso valandos 3-8 kasdiena:
trečiadieniais, šeštadieniais ir
sekmadieniais pagal susitarimą
Offiso Tel. YArds 7-4787
Namu Tel.: PRospect 6-1930

Tel. ofiso PR. 8-1717
Res. REpublic 7-7868

DR. S. BIEŽIS

GYDYTOJAS ir CHIRURGAS
3148 West 63 Street
Po pietų 1—3, Vakarais 7—8
tiktai antradieniais ir penktadieniais. Trečiad. ir sekmadieniais
ofisas uždarytas.
Rezid. 3241 W. 66th Place

Rez. telef. STewart 3-4511
Ofiso tel.: YArds 7-1166

DR. J. GUDAUSKAS

GYDYTOJAS IR CHIRURGAS
756 West 35th Street
Kampas Halsted ir 35-tos gatvės
Valandos 1-4 p.p. ir 6:30-8:30 vak.
kasdien. Šeštad. nuo 1 iki 4 p.p.
Trečiadieniais uždaryta.

Phone YArds 7-5921
Res. Tel. KEnwood 6-5107

DR. BERTASH

756 West 35th Street
Corner of 35th and Halsted St.
Ofiso valandos nuo 1-3; 6-8
Šeštadieniais visą dieną. Kitomis dienomis pagal sutartį.

LIETUVIŲ TAUPYMO IR SKOLINIMO Bendrovių Lygos Nariai

FEDERAL SAVINGS AND LOAN INSURANCE CORPORATION — SAFETY OF YOUR SAVINGS INSURED UP TO $10,000.

Kiekvieno Taupymai Apdrausti
Iki $10,000.00 ir Paskolos Ant Namų
Duodamos Lengvomis Sąlygomis.

CHICAGO SAVINGS & LOAN ASS'N
6245 South Western Ave. Chicago 36, Ill.
GRovehill 6-7575

CONTINENTAL SAVINGS & LOAN ASS'N
4559 South Paulina Street Chicago 9, Ill.
YArds 7-0145

CRANE SAVINGS & LOAN ASS'N
2555 West 47th Street Chicago 32, Ill.
LAfayette 3-1083

DISTRICT SAVINGS & LOAN ASS'N
3430 South Halsted Street Chicago 8, Ill.
CLiffside 4-0104

MIDLAND SAVINGS & LOAN ASS'N
4038 Archer Avenue Chicago 32, Ill.
LAfayette 3-6719

ST. ANTHONY SAVINGS & LOAN ASS'N
1447 South 49th Court Cicero 50, Illinois
Tel.: TOwnhall 3-8131 ir 8132

UNIVERSAL SAVINGS & LOAN ASS'N
1800 South Halsted Street Chicago 8, Ill.
HAymarket 1-2028

Moving Moving
PERKRAUSTYMAS IŠ ARTI IR TOLI
Ilgų metų patyrimas — Pigus sąžiningas patarnavimas.
Nauji dideli sunkvežimiai — Patobulinti perkraustymui
įrankiai. Kaip patys sunkvežimiai, taip ir jūsų per-
kaustomi baldai yra apdrausti — Inšiurinti
J. NAUJOKAITIS 2022 W. 69th St., Chicago 29, Ill.
Telefonas: WAlbrook 5-9209

LIETUVIŲ AUDITORIJA

LIETUVIŲ AUDITORIJA
3133—37 So. Halsted Str. Telef. VI-2-6172
POKYLIAMS
KONCERTAMS
VESTUVEMS
4 Salės
Moderniškai įrengtos VIRTUVES
(su maistu ar be maisto)
išnuomojamos neaukštomis kainomis.

Jūsų patogumui
čia pat
BARAS
Jaukus putojančių taurių pavėsis
ir žavi muzika.

THE BIGGEST DOLLAR IN THE WORLD IS THE DOLLAR YOU SAVE

Remiantis Chicagos Savings Bendrovės praeitimi, nuo pat jos įsisteigimo 1924 metų, jos pavyzdinga biznio tvarka, ypatingai indėlių saugumo ir dividendų našumo atžvilgiu, nėra saugesnės ir pelningesnės įstaigos pasidėti taupomus pinigus. Pasidėję taupinius pas mus gausite ne tiktai saugumą — jų apdraudimą iki $10,000.00, augštą dividendą, bet ir daugelį kitų veltui, už kuriuos kitose įstaigose turėtumete mokėti.

Taupytojų patogumui Chicago Savings Bendrovės įstaiga yra viena iš gražiausių ir moderniškiausių įrengtų visoje Illinois valstybėje.

Milionai dolerių morgičių paskoloms. Ant prieinamų išlygų. Lengvais išmokėjimais. (Darome paskolas iki 25 metų išmokėjimo ant tinkamų nuosavybių). Rašykite dėl informacijų. MŪSU TURTAS VIRŠ $27,000,000.00.

CHICAGO SAVINGS and LOAN ASSOCIATION
6245 So. Western Ave. Tel. GRovehill 6-7575 Chicago, Illinois
Atdara: pirmadienį nuo 12 8, antradienį ir penktadienį nuo 9 iki 4, ketvirtadienį nuo 9 iki 8.
Trečiadienį uždaryta visą dieną, o šeštadienį nuo 9 iki 2 valandos po pietų.

SVEIKATA... BRANGUS TURTAS

Sveikatos Priežiūra Žiemos Laikotarpy

Žiemai užėjus, esame linkę daugiau laiko leisti šiltose patalpose ir mažiau būname gryname ore. Mūsų butų langai, kad kambarių neatvėsinus, paprastai lieka neatidaromi. Šiltesni ir sunkesni drabužiai, gausesnis valgis, stipriau apšildomos įstaigos ir gyvenamieji namai paveikia ir mūsų organizma.

Kad sveikatingumą išlaikyti, žiemos metu turime nesilepinti, bet privalome padėti kūnui užsigrūdinti. Turime dažniau būti gryname ore, reikia daugiau vaikščioti pėsčiomis. Nepatartina atsisakyti ir nuo darbo vėsesnėje temperatūroje.

Gyvenamas patalpas būtinai tenka kasdien gerai išvėdinti. Nakties metu sveikiau yra miegoti šaltesniame, negu labai prikūrentame kambaryje. Jei miegamajam būna peršalta, reikia šiltai užsikloti, bet niekad neužklokime galvos, kad turėtumėm galimumą įkvėpti gryna ora.

Netenka užmiršti, kad daržovės ir vaisiai žiemos metu mums yra labiau reikalingi, negu kad vasarą, nes jie padaro mūsų organizma atsparesni peršalimo ligoms ir bendrai padeda išlaikyti stipria sveikatą.

Oras gyvenamoje patalpoje neturi būti nei drėgnas, nei perdaug sausas, ar perkarštas. Išeinant iš kraštinės temperatūros į šaltesnį ora, naudinga yra išgerti stiklinę šalto vandens.

Ypač svarbu yra kad vaikai ir paaugliai žiemos metu ilgiau būtų lauke ar gatvėje. Tik nereikia jaunimo persunkiai aprengti: jų drabužiai turi būti šilti, bet lengvi, leidžią lengvai judėti.

Maistas šaltomis dienomis turi būti gausesnis, nors niekad nevalia skilvio perdaug apkrauti, ypač vakare.

Nebijokime žiemos metu dirbti fizinį darbą gryname ore. Nebent turime susilpnėjusią širdį ar jaučiamės nesveikuoją.

Medicus.

Anglijoje Gyveną Mūsų Tautiečiai Šiuo Būdu Įvertina Sandarą

Nidos Knygu Klubas, Londone, Anglijoje, kas trys mėnesiai išleidžia iš lietuviškų laikraščių raštus, nedidelio formato knygelėje, kuri pavadinta "Rinktine".

Lietuviškoji "Rinktinė" labai panaši į amerikiečiu "Readers Digest".

Neseniai Chicagoje gauta Nidos klubo "Rinktinės" antras numeris, kuriame yra nemaža surinkta geros medžiagos pasiskaitymu. Šiame numery daugiau imta apie Lietuva reikšmingos medžiagos iš Sandaros, kaip tai: Neris — viena gražiausių Lietuvos upių. Garniai nyksta. Vabalninkų apylinkės piliakalniai. Nepaprastai šalta žiema Lietuvoje 1709 m., Kai Vilniaus mieste buvo tiktai vienas "kalendoius", Popiežius Klementas 1268 m. buvo atidavęs Lietuva kryžiuočiams. Mūsu protėviai ir ažuolas. Pasiuntini nustebino Vilniaus pilies turtai. Prekės vežamos į Vilnių. Lietuviai pirmieji atnešė kultūra į Baltijos pakraščius, visa eilė lietuviškų mislių ir t.t

Yra nemaža vertingos istorinės medžiagos ir raštų ir iš kitos lietuviškos periodinės spaudos.

Rinktinės kaina klubo nariams 50 centu, o nenariams— 75 centai. Adresas: Nidos Knygu Klubas, 1-2, Ladbroke Gardens, London, W. 11.

J. K.

Ieškomi Asmenys

Lietuvos Generalinio Konsulato New Yorke Paieškomi Asmenys

Aušiura, Antanas ir Jonas.

Bajoriūnas (Bajor), Stanislovas ir Vincentas, Kazio sūnūs, kilę iš Gailioniškio km., Joniškėlio parp.

Bučinskas, Petras, kil. iš Lazdūnėnu km., Vainuto vl., Tauragės ap., buvo vedes Marijona Liorančaitę, kuri mirė, ir ju vaikai Antanina, Jonas ir Petras Bučinskai.

Budrevičius, Juozas ir Vaclovas, turi seseri Malvina.

Bumblauskas, Stanislovas ir jo sūnus Philip, gyveno Philadelphia, 4848 Frankfort Ave.

Daknys, Jonas, Silvestro sūnus, ir jo sūnus Jonas.

Dargaitis, Juozas, Ferdinando sūnus, gyvenas Chicagoje.

Dobkevičius, Juozas, buvęs Vokietijoje.

Garbaravičius, Jurgis, iš Būdelės km.,Veiveriu val., Marijampolės ap.

Grodzinskaitė Magdė ir Olesė, viena ju Pšitulskienė.

Jonuškaitis, Jonas, Jono sūnus, gim. 1912 m., apie Joniškį ar Šiaulius.

Klyvis, Vytautas, Motiejus sūnus, iš Linkuvos miestelio.

Kontautas, Kostas ir Stanislovas, gyvena Chicago, Ill.

Kutžmaitė-Nakvosienė, Ona, iš Džigonių km., Sidabravo par., Šeduvos val., Panevėžio ap., jos vyras Petras Nakvosas ir vaikai Stanislovas, Vytautas ir Julė.

Liorančaitė-Žvingilienė-Žvingelevičienė, Antanina, Martyno duktė, g. Kavapolio km., Batakiu val., Tauragės ap.

Lučkus, Jonas ir Juozas, Lauryno sūnūs, iš Prienlaukio km., Prienu val. Jie yra žuvę angliu kasyklose. Prašomi atsiliepti jų našlės ir vaikai.

Lukošius, William, gyveno Kensington gavėje ar mieste.

Mečionis, Karolis.

Mickell, Mary, gyveno 278 Avenue B, New York, N. Y.

Nakvosienė-Kutžmaitė, Ona, iš Džigonių km., Sidabravo par., Šeduvos val., Panevėžio ap., jos vyras Petras Nakvosas ir vaikai Sanislovas, Vytautas ir Julė.

Paliušytė, Aleksandra, kilusi iš Naujamiesčio parapijos, Panevėžio ap.

Pazniekas, Petras, gimęs, Šlinakiemio km., Punsko val., Suvalkų ap.

Rušas, Mateušas.

Šučiovas, Aleksandras, Jono sūnus, į J. A. V. atvyko iš Petrapilio.

Timukaitė, Olė, iš Pabiržės, Biržų ap., gyvenusi Šiauliuose.

Kolk-Vilkienė - Krasauskienė, Magdalena, buv. Bakauskienė, Jono duktė, kil. iš Tauragės ap., Kvedarnos val., Alkupio km.,ir jos vaikai: Zofija ir Valerija Rakauskaitės ir Albinas ir Janina Wolk.

Ieškomieji arba apie juos žinantieji maloniai prašomi atsiliepti:

Consulate General of Lithuania
41West 82nd Street
New York 24, N. Y.

Iš miego duonelės nekepsi.

Budriko Radio

Šį Sekmadienį Dainuos Iz. Motekaitienė

Pasiklausykite šį sekmadienį Budriko radio programos iš stoties WHFC, 1450 kil. nuo 2:15 iki 3 val. po pietų. Girdėsite gražių dainų, kurias sudainuos žinoma solistė p. Izabelė Motekaitienė. Taipgi bus geros muzikos ir mįslių kontestas.

Pereitą savaitę mįslių kontestę dovanas laimėjo M. Babickienė ir M. Kojelis. Klausykitės ir dalyvaukite mįslių konteste.

Šias programas teikia savo lėšomis Juozo Budriko namų rakandų, televizijų ir auksinių daiktų krautuvė Chicagoje, 3241 S. Halsted St. — **Pranešėjas.**

Nepriėmė Užmokesnio

Chicagos ligoninėse gydytojai, globoją Angelų Karalienės mokyklos gaisre apdegusius mokinius, atsisakė priimti užmokesnį už medikalę pagalbą.

Maliavoja ir Dekoruoja

Jeigu jums reikalinga popieriuoti, maliavoti (pentuoti) ar ba atlikti kitus pataisymus - pašaukite lietuvį

J. RAMĄ

Tel. WAlbrook 5-4288
turintį ilgų metų patyrimą šioje srityje.

Paruošta iš Žolių
Formulė B-13
Gelbsti ir Sutvirtina Širdį
Galite Gauti Kreipiantis į
Petras Šimaitis
12132 So. 75 Avenue
Palos Heights, Ill.

Madame ELENA Burtininkė
Padės Jums vedybų, biznio ir kituose reikaluose.
PASIMATYKITE SU JA
2033 N. Western Ave. 1-st Fl.
(North of Armitage)
CApital 7-9098

Household Help
General housework near North. Cooking, Laundry, must like children. Top salary. Congenial home, stay, own room, T. V. Rererences. Whitehall 3-5340.

Prescription
CAREFULLY COMPOUNDED
Full Line of Vitamins
at Reasonable Prices
George Eisele
PHARMACISTS
176 W. ADAMS
FRanklin 2-8935

Immediate Openings
Need experienced personnel to fill following jobs
Tracing Clerk
Accts. Payable Clerk
TOP SPEED ESSENTIAL ON ALL JOBS
Many Co. benefits
Apply in Person
D. C. TRUCKING Company
3333 So. IRON STEET
(1300 West)

SALES MANAGEMENT
MEN
FULL TIME
I need management trainees to assist me in my work. Have 12 positions for capable men. Salary commensurates with ability.
For appointment call Mr. Franz — ANdover 3-3865.
C. C. CHESTER CO.

IMMEDIATE OPENINGS
REGISTERED NURSES
FOR GENERAL DUTY
76-bed hospital
Salary $260 and $15, 3-11, $20, 11-7, per mo. $5 per mo. increase after 6 mo. service, 40 hour wk., 2 wk. vacation and holidays with pay after 1 yr. Nice college town.
Apply write, wire or call
Emil Wieland, Adm.,
Jamestown Hospital
Jamestown, North Dakota.
Phone 311

Glow Cleaners & Taflors
Expert Dry Cleaning
Suits - Dresses - Coats - Drapes
Slip Covers. Quality Tailoring.
We Operate Our Own Plant.
4338 N. Milwaukee. KI 5-8833
7948 Oakton St. Niles, Ill.
Talcott 3-1915
Free pick up and delivery. 39-46

ST. ANNE NURSING HOME
"A Home Away From Home"
Beautifully located Rest Home for erderly, mental, chronics, diabetiecs, convalescents and Doctor's Patients. (Men and Women). 15 miles S. E. of Kankakee on Route 1. — Lovely rooms, excellent home and scenery atmosphere, fine home cooked meals and diets, 24 hours nurses' care. Patients can have the service of their personal physician. Reasonable by month or week. Phone, write or come out any time.
St. Anne Nursing Home
391 W. STATION ST.,
ST. ANNE, ILLINOIS
Phone 7-6517

As Long As You Live
YOU WILL RECEIVE
a Dependable and Good Annuity Plan Income.
If you invest your savings in our S.V.D. You also share in the great work of the missions, and help in educating priests and brothers for the missions.
This is a Spiritual Investment as well, for the donor helps in the work of bringing Christ to fields afar.
"THERE ARE CERTAIN TAX ADVANTAGES"
A Lasting Memorial and Remembrance in Many Masses and Prayers.
Write for Free Information
SOCIETY OF THE DIVINE WORD
Dept. B. C.
TECHNY. ILL.
ANNUITY DEPT.

Kristus Jūsų Laukia
Kaip Statytojus, Švietėjus, Organizatorius Misionieriškos Jo Bažnyčios Afrikoje, Azijoje, Pietų Amerikoje ir Australijoje.
ST. JOSEPH'S MISSIONARIES OF MILL HILL
Misijų Kunigu, Brolių ir Seserų Tarptautinis Susivienijimas, visą pasaulį pavertęs savo provincija. Rašykit.
VOCATIONAL DIRECTOR
MILL HILL MISSIONARIES
SLINGERLANDS, N. Y. or
2628 Loughborough,
St. Louis 16, Mo.
1841 Camino Palermo Ave,
Los Angeles 46, Calif
Name ..... Grade .....
Address ..... Age .....
City ..... Zone — State....—

ATOSTOGOS
Tampa, Floridoje
Pas Chicagos Bill'ą
CENTRAS F. W. C. L. A. C. C.
LIETUVIŲ KLUBO
Pilnai Įrengti Patogūs Namelis
Su valgiu arba patys galite pasigaminti
Dėl Rezervacijų Rašykite
Midway Cabins
Rt. 2. Box 727
Tampa, Florida
Tel. Tampa 310-664
Savininkai
VINCAS ir ONA POPELS

Pinigai neauga ant medžių, bet MUTUAL FEDERAL SAVINGS Bendrovėje auga labai sparčiai nes mokame aukštus dividendus.

MUTUAL FEDERAL SAVINGS
SAVINGS INSURED UP TO $10,000

Partrauksime jūsų pinigus iš kitur, jei atnešite savo banko knygutę.
PRADĖKITE TAUPYTI ŠIANDIEN!
2202 W. Cermak Road — Chicago 8, Ill.
JOHN J. KAZANAUSKAS, President
Tel.: VI 7-7747
ESAME BIZNYJE JAU 54 METAI.

ĮSTAIGOS VALANDOS: Kasdien nuo 9 ryto iki 5 val. popiet. Ketvirtadieniais nuo 9-os v. ryto iki 8 v. vak. Šeštadieniais nuo 9 ryto iki 1 val. popiet. Trečiad. visai neatidaroma.

SVARBUS PRANEŠIMAS SIUNTĖJAM

DOVANŲ PAKETŲ Į U. S. S. R.

Mums malonu pranešti, kad nuo sausio 1, 1959, jūs turėsite galimybės siusti dovanų siuntinius į U.S.S.R.

Sumažinta Patarnavimo Kaina

Nauji siuntiniams siusti tarifai ir kainos nustatytos, kad palengvintų ir suprastintų siuntinių sutvarkymą, išsiuntimą ir pristatymą gavėjui, o taip pat pagerinti bendrą patarnavimą.

Kad pasiektumėte reikiamos naudos pasinaudodami naujomis kainomis ir siuntimo tvarka, siuskite siuntinius per vieną iš žemiau išvardintų firmų firmų, kurios yra

Vienintelės Firmos Oficialiai Pripažintos
siuntiniams siusti

ĮKAINAVIMAI IR PATARNAVIMAI VISUR TIE PATYS.

Prašome kreiptis į bet kurią iš šių firmų smulkesnei informacijai, gausite skyrių saąšą ir kitų informacijų.

CENTRAL PARCEL SERVICE, INC
220 So. State St., Chicago 4, Ill.
Tel. WAbash 2-9354

GLOBE PARCEL SERVICE, INC.
1991 Broadway, New York 23, N. Y.
Tel. LYceum 5-0900

GENERAL PARCEL & TRAVEL CO., INC.
135 West 14 St., New York 11, N. Y.
Tel. CHelsa 3-2583

PACKAGE EXPRESS CO. & TRAVEL AGENCY
1530 Bedford Ave., Brooklyn 16, N. Y.
Tel. INgersol 7-7272

UNION TOURS, INC.
1 East 36 Street, New York 16, N. Y.
~~MUrray Hill 6-~~1155

Seasons Greetings
TO ALL
TOLMAIRE & SON
3671 South State — BO 8-0505
CHICAGO, ILLINOIS

CORCORAN FUNERAL HOME
AIR CONDITIONED CHAPEL
6150 NORTH CICERO AVENUE
CHICAGO, ILLINOIS
Phone PE 6-3833

KAS NAUJO CHICAGOJE

Ir Jos Artimose Lietuviškose Kolonijose

Dvejopa Celebracija J. Šliterių Namuose

Pereito trečiadienio vakare, p-nų Jono ir Onos Šliterių namuose, 2624 W. 69 Street, įvyko dvejopa celebracija. Viena, tai buvo Naujų Metų sutikimas, o antra — tai atžymėjimas jų dukrelės Joannos 16-to gimtadienio.

Pasikalbėjimas Telefonu su Roma iš Chicagos

Kilus sujudimui del uždarymo Lietuvos pasiuntinybės prie Vatikano, Chicagoje buvo surengtas masinis mitingas. Norėdami gauti daugiau žinių apie tikrąjį dalykų stovį, buvo pašauktas telefonu Stasys Lozoraitis, gyvenas Romoje.

Pasikalbėjimas buvo trumpas, bet už jį Dr. S. Biežis iš savo kišeniaus sumokėjo $24.00.

J. Lesčauskas Paminėjo 79-tą Gimtadieni

Mūsų bridgeportietis, Juozas Lesčiauskas, 3337 So. Morgan St., gruodžio 27 dieną paminėjo savo 79-ta gimtadienį. Jis tebedirba kaipo prižiūrėtojas Lincoln Meat Packing Co., į kurią jis įstojo prieš 59 metus. Tai rekordinis metų skaičius vienoje kompanijioje.

J. Lesčiauskas yra kiles iš Kražiu ir į Amerika atvyko 1899 metais. Jis yra dar tvirtas kaip ažuolas ir dalyvauja lietuviškoje veikloje.

Richardas Grišius Baigia Atsipeikėti po Nelaimės

Sužeistas trijų automobilių kolizijoje ant Eden Highway, Richardas Grišius, 5310 South Lockwood Ave., tebėra gydytojo priežiuroje. Jo kairioji akis, kuri buvo sumušta, dar neatsitaisė.

Richardas Grišius studijuoja dentisteriją Loyolo universitete ir už metų tikisi baigti tas studijas. Jis yra sūnus Stasio ir Magdalenos Grišių.

Surado Pavogtąji Automobilį

Prieš pat Kalėdų šventes, Feliksui Miliui, 1910 W. Harrison St., piktadariai buvo pavogę automobilį — Cadillac. Nors mašina buvo greitai surasta ir vagys pagauti, bet teko praleisti kelios darbo dienos policijoje ir teisme.

Sugražintas automobilis buvo gerokai aplamdytas.

Sutiktuvių Vaišės P-nams A. Valukams

Vilimo ir Josephine Grigų, namuose, 2419 W. Gunnison St., buvo surengtos vaišės Antanui ir Onai Valukams, kurie neseniai grįžo iš savo vasarvietės Townsend, Wis.

Šioje sueigoje dalyvavo adv. Antanas Valukas su žmona, dviem sūnais ir dukra, gyvenantieji Palatine, Ill.; Walter Grigas su žmona ir dukra ir kiti. Kadangi tai buvo švenčiu laikotarpis, tai visi pasidalino linkėjimais ir dovanomis.

P-nia Mary Paulius, 2415 W. 69 St., su dviem dukrom ir dviem sūnais iškeliavo į Floridą. Jos vyras Jonas su vyresniuoju sūnum Jonu pasiliko prižiūrėti namus ir bizni.

Praleido Šventes Pas Savo Tėvus

Kazys Viščiulis tarnaujas karo aviacijoj, guodžio 22 d. parvyko praleisti šventes pas savo tėvus, gyvenančius Norridge, Ill.

Jis išvyks sausio 4 d. Pažymėtina, kad K. Viščiulis prieš kelis mėnesius stojo savanoriu į aviaciją ir tikisi neužilgo tapti tikru lakūnu.

Nauja Humboldt Parko Lietuvių Politikos Klubo Valdyba

Darbštus Humboldt Parko Lietuvių Politikos Klubas pereitą savaitę turėjo sueigą 3600 W. North Ave. ir išsirinko tokią valdybą 1959 metams:

Pirmininkas J. Benikaitis, vice-pirm. A. Kazlauskas, užrašų sekretorius Jonas Railla, finansų sekretorius Pranas Kavaliauskas, iždininkas F. J. Dowiat.

Atstovai į Lygą — A. Shimkus, K. Chepukas, F. Dowiat; komisija viešiems reikalams: Dr. A. Montvidas, Dr. P. Zalatoris, B. Kubilius ir K. Chepukas. Knygų patikrinimo komisija: A. Shimkus, St. Jacob ir A. Lungevičius.

Paminės 79-tą Gimtadienį

Petras Alšauskas, 5719 S. St. Louis Ave., sausio 10 dieną bus sulaukęs 79 metų amžiaus. Jis gimė Lugavos kaime, Kelmės valsčiuje. Į Ameriką atvyko 1910 metais.

Savo geriausius linkėjimus mes išreiškiam jam keliom dienom išanksto.

Viešėjimas Detroite Jam Buvo Smagus

Švenčių laikotarpyje Julius Pakalka, 2227 W. 71 St., buvo išvykęs į Detroitą aplankyti savo gimines, Leoną ir Stasę Matvekus. Svečiui buvo surengtos vaišės, kuriose dalyvavo Emilija ir Edvardas Rekliai, Jonas ir Stasė Ratnikai, Vladas ir Angelė Bajeliai, Juozas Devenis ir kiti.

Penkios dienos Detroite Juliui Pakalkai prabėgo labai greitai.

Reikia šaltos žiemos laukti, kad vilkas vilką imtų smaugti.

TRUMPOS ŽINIOS

Dan ir Della Kuraičiai, Milda Buick Sales savininkai, pabaigojo šio mėnesio išvyks penkiom savaitėm atostogų į Floridą.

Dr. Milda Budrienė sausio 12 dieną paminės savo gimtadienį.

Bruno Shotas, šokėjų "Ateitis" vadas šiuo metu yra Billings ligoninėje, kur jam padaryta tonsilų operacija. Ligoninėje jis išbus savaitę laiko.

Julius ir Vera Liulevičiai, 3103 W. 71st St., sausio antrą dieną iškeliauna į Miami, Fla. Jie praleis ten porą mėnesių, apsigyvendami pas A. Kaulakius.

P-nia Stella Kudirka, 5759 S. Peoria St., savo gimtadienį paminėjo Naujų Metų išvakarėse, gruodžio 31 dieną.

Vytautas Medeišis, 817 W. 34 St., dirbdamas Chicago Metalic Co. susižeidė ir jau trečią savaitę gydosi.

Leonos Venckaitės namuose, 4622 S. Western Ave., nakties metu buvo kilęs gaisras, kuris padarė nemažai nuostolių.

Roland ir Marcelė Kassautskiai, 7154 S. Francisco Ave., buvo surengę savo rezidencijoje šaunias Naujų Metų sukaktuves.

Ona Piliponienė, 3302 South Union Ave., vakar, sausio 1 dieną, grįžo į namus iš Mercy ligoninės.

Frances Kiežienė, 918 W. 34 Street, užprenumeravo Sandarą Onai Janušauskienei, pastarosios gimtadienio proga.

Žinoma mūsų veikėja Jieva Kuchinskienė, gyvenanti Bass Lake, Ind., savo gimtadienį paminėjo gruodžio 31 dieną.

Jurgis Jonaitis, 3334 S. Lowe Ave., yra paliestas sunkios ligos ir pereitos šventės jam nebuvo linksmos.

Petronėlė Kimontienė, 2817 W. Gunnison St., šiuo metu svečiuojasi pas savo sūnų Springfield, Ill.

Geras mūsų tautietis Alex Paplauskas, 3635 S. Union Av., užprenumeravo Sandarą kaipo dovaną Naujuos Metuos sekantiems: Pr. Kavaliūnui, 5656 So. Green St. ir O. Zamulienei, 4345 S. Hermitage Ave.

Nėra abejonės, jog ta dovana vienas ir antra bus patenkinti.

Leonas ir Aleksandra Gyliai, "Healthy Food" valgyklos savininkai, 3236 S. Halsted St., grįžo iš Seattle, Wash., kur jie praleido savaitę laiko viešėdami pas savo sūnų, marčią ir anukus.

Kelione jie labai patenkinti, nes pamatė ne tik saviškius, bet ir gražias vietoves.

Žinomas mūsų tautietis Raymondas Guzas, kuris vasarą praleidžia Delavan Lake, Wis., nusipirkęs naują automobilį išvažiavo į Arizoną, o iš ten pasuks į Californiją ir Floridą. Su juo sykiu išvyko ir Mikas Chepulis.

Marė Pašilienė atvyko iš Crow Nest, Wis. pas G. Ramanauskus, 5500 W. Higgins Road, atsiveždama kaimietiškų sūrių, kumpio ir kitokio maisto. Tai tikrai buvo maloni viešnia.

Žinoma mūsų dainininkė Onutė Stephens sausio 6 dieną šauniai atžymėjo savo gimtadienį.

Standard Federal Mini 50 Metų Sukaktį

JUSTINAS MACKEVIČIUS

Šie metai yra jubiliejiniai Standard Federal Savings bendrovei, 4192 Archer Ave., nes ji jau sulaukė 50 metų amžiaus. Įsteigta senoje, kadaise garbingoje West Side apylinkėje, Standard Federal Savings dabar ji yra didžiose nuosavose patalpose Brighton Parke.

Standard Federal Savings įkūrėju ir augintoju yra p. Justinas Mackevičius, dėka kuriam ši finansinė bendrovė pasiekė 65 milionų dolerių turto. Apie jos pradžią ir išbujojimą teks pakalbėti kitą sykį.

Tai buvo Įspūdinga Puota P-nų S. Baizekų Rezidencijoje

Pasveikinti Naujus Metus, p-nai Stanley ir Emily buvo suruošę savo rezidencijoje gražia puotą, kurioj dalyvavo apie penketas desėtkų žymesnių mūsų tautiečių ir artimesnių prietelių. Taurių pakėlimais, linksmais sveikinimais ir linkėjimais buvo pradėti šie 1959 metai.

Visi dalyviai buvo sužavėti šeimininkų vaišingumu ir prietelišku mu. Malonus prisiminimai apie šį svečiavimasi ilgai pasiliks mūsų tarpe.

— Dalyvė.

Užprenumeravo Sandarą Savo Tėvams Kanadoje

P-nia Ona Weber, 3036 Wellington St., užprenumeravo Sandarą kaipo Naujų Metų dovaną savo tėveliams, Vilimui ir Katrei Maciejūnams, gyvenantiems Windsor, Kanadoje.

Dr. Kazys Žemeckas buvo atvykęs iš Winona, Minn., dalyvauti "American Economic Association" suvažiavime, Palmer House. Konferencija užtruko tris dienas, svarstydama įvairias mūsų laikų biznio, pramonės ir finansų problemas.

SLA. 134-tos moterų kuopos susirinkimas įvyks ketvirtadienį, sausio 8 diena, Hollywood salėje, 2417 W. 43 St. Visos narės kviečiamos dalyvauti.

P-nia Julia Swyt prisiuntė iš Los Angeles, Cal. Juliui ir Theodorai Kuzams, M. Vaidylai ir kitiems gražių dovanėlių šventėms.

Paminėjo Sukakti Lituanica Avenue

Lietuvių Moterų Piliečių Lyga, kurios pastangomis prieš 25 metus atsirado Bridgeporte Lituanica Ave., pereita ketvirtadienį, Nauju Metu dienoje, tinkamai atžymėjo tą sukakti.

Vadovaujant tos organizacijos pirmininkei Marijonai Zolpienei, prie 33 gatvės ir Lituanica Ave. buvo užkabintas vainikas ir atliktos kitos ceremonijos. Trumpas kalbas pasakė miesto atstovas Morgan Finley, teisėjas Al. F. Wells, teisėjas John T. Zuris, kun. J. Prunskis, M. Gudelis ir kiti.

Po šiu iškilmiu dalyviai susirinko į Sandaros svetainę, kur buvo suruoštos smagios vaišės.

Tverečėnai Šauniai Sutiko Naujus Metus

Kilusieji iš Tverečiaus, Švenčionių apskrityje, yra dideli savo apylinkės patriotai, kurie tuo atžvilgiu nei kiek nenusileidžia dzūkams.

Apie 150 tverečėnų, netgi antros gentkartės, buvo susirinkę į Nellie Bielinienės užeiga, 122 E. 105 St., pasitikti Naujus metus. Šeimininkė gi visus svečius ir viešnias pavaišino be jokio užmokesnio. Tverečiu buvo privažiavę net ir iš toliau. Pav. Julius Milius atvyko šiai celebracijai net iš Twin Lakes Wis.

Kviečia į Susirinkimą

Garsaus Vardo Lietuvaičiu Draugystės susirinkimas įvyks sekmadieni, sausio 4 diena, Stakausko salėjo, 4600 S. Marshfield Ave. Narės kviečiamos dalyvauti.

Nors ši draugija nėra taip skaitlinga narėmis, bet ji gyvai pasireiškia veikloje ir duosni aukomis.

Iš miego duonos nekepsi.

Daug Kainaves Kelias

Neseniai Chicagoje atidaryta puse mylios ekspresinio kelio, tarp Halsted ir Desplaines gatvės iki Washingtono bulivaro, kuris kainavo 13 milionu dolerių.

Didžiosios Britanijos žymiausias aukštojo mokslo centras yra Cambridge universitetas, įsteigtas jau 12-ame šimtmetyje. Šiuo metu tasai universitetas turi 21 fakultetą-kolegija.

Bloga sėkla ir nesėta auga, o gera ir pasėjus nedera.

Wholesale Meat Distributor

JULIUS KUZAS
6840 So. Artesian Ave.
Chicago 29, Illinois
Tel. WAbrook 5-8744

Justin F. Chilauskas
Insurance Broker
Notary Public
Income Tax Service
2404 W. 46TH PLACE
Chicago 32, Ill.
Tel. LA 3-3121

Laimingų Naujų Metų

Visiems Mūsų Kostumieriams, Draugams ir Visiems Chicagos Lietuviams Tegul Šie 1959 Metai Atneša Daug Laimės Kiekvienam!

STEPHENS LOUNGE
ONUKS STEPHENS, Sav.
4134-36 Archer Avenue
(Kampas Francisco gatvės)
Telefonas LAfayette 3-1933
Čia Rasite Didžiausią Pasirinkimą Gėrimų Pigiausiomis Kainomis.

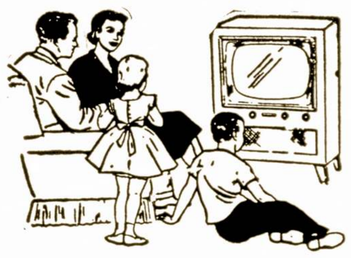

Taupykite savo šeimos saugumui

Mūsų apdraustos taupymo sąskaitos sudaro idealias atsargas šeimai aprūpinti. Tų sąskaitų doleris visada vertas šimto centų, jos nesvyruoja, nepražūva, joms negresia pavojus, iš jų gaunamas didesnis už vidutinį pelnas. Galite čia atidaryti sąskaitą bet kuria Jums tinkama suma.

Indėliai yra apdrausti per Federal Savings and Loan Insurance Corp. iki $10,000 kiekvienam asmeniui.

FEDERAL SAVINGS AND LOAN INSURANCE CORPORATION — SAFETY OF YOUR INVESTMENT — INSURED UP TO $10,000

UNIVERSAL SAVINGS AND LOAN ASSOCIATION
1800 So. Halsted Street
Telefonas: HAymarket 1-2028

CRANE SAVINGS
and Loan Association

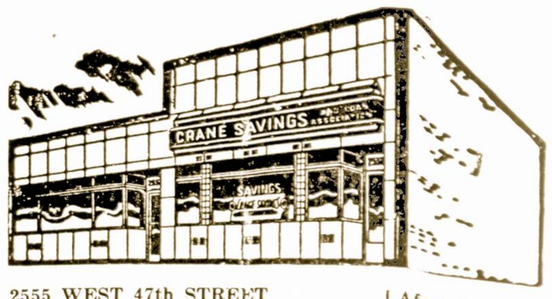

2555 WEST 47th STREET LAfayette 3-1083
B. R. Pietkiewicz, prez.; E. R. Pietkiewicz, sekr. ir advokatas
Mokame aukštus dividendus išperkame valstybės bonus. Išmokėjome čekius. Parduodame ir taupytojams patarnavimai veltui.
ATIDARYKITE SĄSKAITĄ ŠIANDIEN. APDRAUSTA IKI $10,000
DARBO VALANDOS: pirmad. ir ketv. nuo 9 iki 8 val. vak. antradienį ir penktadienį nuo 9 iki 5; trečiadienį uždaryta; šeštadienį nuo 9 valandos iki vidudienio.

F. A. Raudonis ir Nellie Bertulis, Sav.
40% NUOLAIDA
Lovoms, Stalams, Lempoms, Parlor Setams
Ir Šimtams Kitu Prekiu
Taip pat didelis pasirinkimas naujausiu ir moderniškiausiu rakandu, TV, valsintuvu, šaldytuvu, pečiu, veidrodžiu ir kt.
2310 W. Roosevelt Road
Telef. SEeley 3-4711