THE MIDWEST INTER-LIBRARY CENTER

SANDARA
THE LEAGUE
LITHUANIAN NEWSPAPER

SANDARA
Published by the Lithuanian National League of America
Consisting of 100 Branches Located in all Principal Cities of the United States.
840 W. 33rd St., Chicago 8, Ill.
Phone YArds 7-4789

VOL. XLVI. PENKTADIENIS, SAUSIO-JANUARY 16 D., 1959 M. No. 3

Vak. Vokietija Susirupino J.F. Dulles Pareiškimais

BRUOŽAI

Rašo V. G.

ALT'O ATSTOVŲ PATYRIMAI WASHINGTONE

VAKARIEČIAI NEKIMBA Į SOVIETŲ MEŠKERĘ

APIE MOKYKLŲ "REFORMĄ" OK. LIETUVOJE

Grįžę iš Washingtono Amerikos Lietuvių Tarybos atstovai, kurie ten lankėsi pradžioje šios savaitės, papasakojo keletą įdomesnių dalykų apie politinius vėjus krašto sostinėje.

Pasirodo, jog naujoji sovietinė taktika, kurią pavartojo čia keliaujantis Mikojanas, neišdegė. Jungtinės Valstijos neparodė jokio palinkimo nei derėtis su juom del vakarų Berlyno, nei dalyvauti Sovietų pasiūlytoje konferencijoje Vokietijos apjungimo klausime.

— o —

Bendra nuomonė yra tokia: sovietinės propozicijos yra sena melodija, kartojama jau nuo 1954 metų. Rusai kalba apie suvienijima Vokietijos, o tikrenybėje jie siekia užgrobti visą tą kraštą.

Maskvos patiektas planas "taikos" konferencijai, kurioje dalyvautų 28 valstybės, amerikiečiams nėra priimtinas. Ir štai del ko: maskoliai siūlo kviesti į tą konferenciją komunistinę Kiniją, bet Australijos, kuri yra nutraukusi diplomatinius santykius su sovietais, nenorima įsileisti.

— o —

Nepriimtinas Jungtinėm Valstijom ir Maskvos reikalavimas, kad tokia konferencija būtų sušaukta Varšuvoje arba Prahoje, kurias kontroliuoja Sovietai.

Galimas daiktas, jog Washingtonas parems anglų propoziciją sukviesti keturius užsienio reikalų ministerius, kurie išnagrinėtų kiek yra pagrindo susitarti Vokietijos apjungimo klausime. Panašių sueigų jau yra buvę, bet iš jų nieko gero neišėjo.

— o —

Kaip žinome, visi šie Sovietų manevrai yra nukreipti į vieną punktą: priversti vakariečius išsikraustyti iš vakarų Berlyno, nuginkluoti Vokietiją ir palikti Sovietams tas šalis, kurias jie yra užgrobę, tame skaičiuje Lietuvą, Latviją ir Estiją.

Bet, kaip matyti, nei Amerika, nei Anglija, nei, pagaliau, Prancūzija, nekibs į tokią maskolišką meškerę ir nepaves rytų ir centro Europos pastovei sovietų dominacijai.

— o —

Taip, visokių rūpesnių mums netrūksta. Ar tai būtų Lietuvos išlaisvinimas, ar sustiprinimas veiklos mūsų išeivijoje, visur reikalauja darbo ir pasiaukojimo. Bet tai vis geri tikslai, kurie artimai rišasi su visų lietuvių gerove ir ateitimi.

Kuo daugiau atkreipsime į juos dėmesio, tuo daugiau bus atsiekta ir laimėta.

Gyvename nepaprastai svarbiame laikotarpyje, kuriame ir mums lietuviams yra lemta suvaidinti atsakinga rolė.

— o —

Gavome šiek tiek daugiau žinių apie taip vadinamas mokyklų "reformas" Lietuvoje. Paleckinė propaganda bando nušviesti tas reformas kaipo "geresnį paruošimą jaunimo" pramonei ir ūkiui.

Tikrenybėje gi visa tai daroma, kad į aukštąsias mokyklas galėtų patekti tik ištikimi komunistams jaunuoliai. Iki šiam laikui į universitetą ir techniškas mokyklas buvo priimami išlaikiusieji konkurso kvotimus. Komunistų nedaug teišlaikydavo tokius kvotimus, nes jie nenorėdavo mokintis. Didžiumą sudarė šiaip sau lietuviškas jaunimas.

Dabar, prie naujos tvarkos, į aukštesnes mokyklas galės įstoti tik tie jaunuoliai, kurie gaus iš partijos ištikimybės paliūdymus. Reiškia, jei nori atsiekti mokslo, turi parduoti savo sielą ir protą raudoniesiems.

Mikojan Gavęs Tik "Bendrinį" Kvietimą Aplankyti Ameriką

Prez. Eisenhowerio Pareiškimai Spaudos Atstovams

Washington, D. C. — Kilus visokiems spėliojimams ir net rūpesniams vakarų Europoje dėl Sovietų vice premiero Mikojano apsilankymo Jungtinėse Valstybėse ir jo priėmimą aukštose politinėse sferose Washingtone, prez. Eisenhower, laikraštininkų puotoje pereitą trečiadienį, netiesioginiai priminė, jog jis jau prieš keletą metų buvo patiekęs sovietų vadams pakvietimą aplankyti Jungtines Valstybes asmeniniams pasikalbėjimams, kurie gali būti naudingi.

Tuo pat sykiu prez. Eisenhower priminė, jog ši šalis yra pasirengusi suteikt Rusijai naujų saugumo garantijų, tačiau jis nesutinka, kad Vokietija būtų nuginkluota, paskelbta neitrali ir pasiliktų "vacuum" — tuštuma. Vokiečiai, girdi, negali gyventi izoliacijoje. Prez. Eisenhower neprisiminė apie valstybės sekretoriaus Dulles pareiškimą, jog Vokietiją gali būti apjungta ir be laisvų balsavimų.

Atgabenti į Lietuvą Be Jokios Atodairos

Išeinanti Vilniuje paleckinė "Tiesa" dažnai sumini pavardes tų, kurie "išeikvojo", pasisavino arba tiesiai išvogė kolchozinį ar "valstybinį" turtą, išsisukdami nuo atsakomybės.

Didžiumą tų prasikaltėlių sudaro atgabenti burliokai-komunistai, kurie, kaip privilegijuota klasė, su niekuom nesiskaito.

Vietiniai žmonės nedrįsta jais pasiskųsti, nes tai reikštų niekinimą komunistų ir rusų.

Gyva Plieno Gamyba

Nors kalbama, kad plieno pramonė į pavasarį gali susilaukti didelio streiko, naujų stambių plienui užsakymų dabartiniu laiku yra nedaug. Kitų šakų pramonininkai, atrodo, nesiskubina apsirūpinti plieno atsargomis.

Plieno gamyba JAV-ėse pasiekė aukščiausio lygio, koks yra buves per pastaruosius 16 mėnesių.

Sumažėjus Imigracijai Nukenčia Laivų B-vės

Po to, kai iš Europos kraštų sumažėjo imigracija į Kanadą, keleivių judėjimas transatlantiniais laivais nukrito iki paties žemiausio 1954 metų lygio. Ypač, mažai keliauja pigesnėmis klasėmis.

Senate demokratams jau darosi ankšta. Demokratų senatorių skaičius tiek padidėjo, jog jiems skiriamoje vietoje darosi ankšta. Tuo tarpu republikonų pusėje yra daug laisvų vietų (jie turi tik 34 senatorius).

Pavergtųjų Tautų Atstovai Smerkia Rusų Imperializmą

Pavergtųjų Tautų Atstovai Lankėsi Washingtone

Sausio 7 ir 8 d.d. Pavergtųjų Jungtinių Tautų atstovai lankėsi JAV sostinėje. Buvo priimti Valstybės Departamente ir aiškinosi dabartinės tarptautinės padėties reikšmę Sovietų pavergtosioms Europos valstybėms ir ypatingai Mikojano lankymosi Jungtinėse Valstybėse tikslus ir eventualius rezultatus.

Ta proga Lietuvos delegacijos PJT pirmininkas V. Sidzikauskas turėjo išsamių pasikalbėjimą su Lietuvos atstovu Washingtone p. J. Kajecku opiaisiais lietuviškaisiais reikalais.

PJT Bendrųjų Reikalų Komitetas ryšium su Berlyno krize ir Mikojano lankymusi Amerikoje įteikė savo pareiškimą Amerikos, Britanijos, Prancūzijos vyriausybėms, kuriame pabrėžtinai išryškinami sovietinio imperializmo kėslai ir primenamas Vakarų demokratijų įsipareigojimas "nebūti dalininku jokio susitarimo ar sutarties, kurie sutvirtintų ar pratęstų buvusių nepriklausomų Centro ir Rytų Europos valstybių pavergimą..."

Ryšium su žinomis apie Lietuvos ir Lenkijos diplomatinių misijų padėties pasikeitimą Vatikane PJT delegacijos Romoje pirmininkas įteikė Vatikano Valstybės Sekretoriatui atitinkamą memoriandumą, o PJT Bendrųjų Reikalų Komitetas pasiuntė kardinolui Tardini telegramą, prašančią minėtų misijų padėties nekeisti, o išsiaiškinimui priimti PJT delegacijos pirmininką Romoje asmeniškai. — **Kor.**

Mikojano Vizitas Amerikoje Naujoji Maskvos Ofenzyva

Oficialioji Sovietų Sąjungos spaudos agentūra "Tass" politinėje apžvalgoje, skaitytoje per Maskvos radiją, davė suprasti, jog viceprezidento Anastaso Mikojano vizitas Amerikon yra "taikos ofenzyvos dalis". O Mikojanas atvyko, kad "rasti bendrą kalbą tarp Maskvos ir Washingtono taikai išlaikyti".

Iš šios "apžvalgos", kaip sako Londono komentatoriai, susidaro aiškus įspūdis: Maskva daro pastangas privesti laisvąjį pasaulį siekti taikos... komunistų diktuojamomis sąlygomis.

Visoje Vakarų Europoj Daug Sniego Kritulių

Beveik visą vakarų Europą šiuo metu yra padengę sniego klodai.

Labiausiai žiemą yra pajutusi Anglija, kur automobilių susisiekimas net didžiausiais keliais yra sukrikęs. Norvegija bei Danija taip pat susilaukė neįprastų sniego kritulių. Vakarų Vokietijoje, Belgijoje ir rytinėse Prancūzijos provincijose sniego klodai kaikur siekia net trijų pėdų.

Netgi Paryžiaus gatvės paskutiniomis dienomis yra sniegu apsidengusios.

Britai Nemėgsta Skubėti

Anglijoje šiomis dienomis buvo atidaryta pirmoji autostrada "Preston Bypas", kur leidžiama automobilius vairuoti nevaržomu greičiu. Tačiau pasirodė, kad vairuotojai šiuo leidimu naudojasi labai atsargiai, nes nepralenkia 40 ar 50 mylių per valandą greičio.

Per kelias pirmas dienas tik vienas automobilistas išdrįso važiuoti virš 75 mylių per valandą.

Tragedija, tai vieta, kur bailiai miršta, o didvyriai žūsta.

Galės Pabrangti Naftos Produktai

Dėl galimo didelio naftos gagamybos darbininkų streiko, numatoma, kad žymiai pakils kainos gazolinui, alyvai ir kitiems perdirbtos naftos produktams. Bet jeigu streiko pavyktų net ir išvengti, kainų pakilimas vistik pasidarys neišvengiamas, nes bendrovės, mokėdamos aukštesnius atlyginimus darbininkams, turės nenumatytų išlaidų, kas savaime vers ieškoti naujų pajamų.

Darbininkų transportacijos unija, kurios bustinė randasi Denver, Colo., mieste, pranešė, jog jos kantrybė irgi baigiasi ir unija bus priversta paskelbti savo narių streiką, nukreiptą prieš naftos ir alyvos gaminimo didžiąsias bendroves.

Rado Tokį Pinigą

Prie Nidos (okup. Lietuvoje) iškastas senas švedų žalvario pinigas, 1685 metų, kuris sveria apie 2 ir pusę svaro.

Šis pinigas atiduotas Klaipėdos kraštotyros muziejui.

Paleckinė Statyba

Kaikuriems Joniškėlio rajono kolchozams statomi namai iš durpių blokų, o Latvijoje tokių namų esą pastatyta jau didelis skaičius.

Pasitvirtina Kaikurie Seni Oro Spėjimai

New Yorka. — Įvairių šalių mokslininkai, kurie tyrinėja oro pasikeitumus, priėjo išvados, jog kaikurie iš senesnių laikų užsilikę oro pranašavimai, nebuvo vien tuščios vaizduotės padaras.

Saulė, kaip buvo, taip ir pasilieka temperatūros lėmėja žemėje. Maži pasikeitimai saulės spinduliavime, kuriuos ir seniau pastebėdavo žmonės, sukelia audras, potvynius, ilgas ir sunkias žiemas, kartais vasaras ir pan.

K. Adenauerio Valdžia Skundžiasi, Jog Perdaug Daroma Nuolaidų Sovietams

~~Nieko Neprisiminta~~ Ir Apie Pavergtųjų Kraštų Likimą

Nusistebėjimas Pasireiškia ir Anglų Vyriausybėje

Washington, D. C.—Valstybės sekretoriaus J. F. Dulles pareiškimai spaudos atstovams, jog laisvi balsavimai nėra vienintelė priemonė apjungti Vokietiją, sukėlė nerimasties ne vien Bonnoje, bet ir Londone bei kitose vakarų Europos sostinėse. Dr. K. Adenaueris, federalinės Vokietijos kancleris buvo nustebintas tokiu Dulleso nusistatymo pasikeitimu ir tuojau pasiuntė į Jungtines Valstybes savo padėjėją Herbert Dittmann, pastovų užsienio reikalų ministerijos sekretorių išaiškinti tikrąją Dulles'o pareiškimo prasmę.

Bonoje vyrauja įsitikinimas, jog Jungtinės Valstybės yra linkusios parodyti Sovietams nuolaidą ir vietoje tiesioginio apjungimo Vokietijos, būtų sudaryta tik "konfederacija" dviejų Vokietijų — rytinės ir vakarinės. Berlynas, tuomet, žinoma, pasiliktų komunistų rankose.

Ar tokį planą patiekė lankantis šiuo metu Jungtinėse Valstybėse Chruščiovo dešinioji ranka Anastas Mikojanas, tuo tarpu sunku pasakyti. Bonnos valdžios atstovai mano, jog taip ištikro galėtų būti.

Šias Dulleso pastabas apie Vokietijos apjungimą, rezervuotai priėmė ir amerikiečių spaudos atstovai. "New York Times" dienraščio korespondentas William J. Jorden pastebėjo štai ką:

"Čia pasireiškė susirūpinimas, kad pirmieji spaudos pranešimai, kurie pasieks Vokietijos sostinę, gali išprovokuoti pasipiktinantį atsakymą iš Adenauerio arba jo artimesnių padėjėjų ir tuo būdu dar labiau ir visai bereikalingai sukomplikuoti padėtį".

Tuom pat sykiu iš Londono atėjusios žinios teigia, jog ir anglų vyriausybė yra nustebinta Dulleso žodžiais, jog laisvi rinkimai nėra vienintėlė priemonė apjungti Vokietiją. Anglų valdžios atstovų manymu, tokie pasikeitimai Dulleso nusistatyme, susilpnina politinę sąjungą tarp tų dviejų šalių.

Ryšium su tuom iškyla ir visa eilė kitų klausimų. Pav. jei būtų priimta ši nauja Dulleso doktrina, jog krašto likima galima išspręsti ir be atsiklausimo vietos gyventojų, tai čia gimsta naujas pavojus ir Baltijos valstybių ateičiai. Lietuvai, Latvijai ir Estijai taipgi gali būti primesta "konfederacija" su Sovietų Sąjunga, nors žmonės tam ir atkakliausiai priešintusi.

Tačiau, bent šiuo tarpu, neatrodo, kad toji nauja Dulleso doktrina rastų pritarimo Jungtinėse Valstybėse arba vakarų Europoje. Ji, tikrenybėje, apverstų aukštyn kojom visą vakariečių taikos programą.

Churchilliui Nesisekė Pabėgti Nuo Šalčio

Winston Churchill, bėgdamas nuo Angliją užplūdusių šalčių, išvyko su žmona šešių savaičių atostogų į karštą Afriką. Bet Maroke, jiedu rado ne tik apsiniaukusį dangų, bet ir neįprastai vėsų orą.

Churchill neapleidžia viešbučio kambarių (ir neišima iš burnos įprasto ilgo cigaro) Kantriai laukia šiltesnių dienų.

Nebylys Užmiršo Kas Esąs

Milano mieste, Italijoj, policija areštavo nebylį, besiverčiantį per ilgus metus išmaldomis.

Kai tramvajaus konduktoius vertė jį pirkti bileta, "nebylys" pradėjo ne tik kalbėti, bet ir šaukti bei keiktis.

Argentinoje Įvestas Valdiškas Pasninkas

Per daug metų Argentina buvo žinoma kaipo kraštas, kur buvo auginama daug raguočių. Iki neseno laiko kiekvienam argentiniečiui — dideliems ir mažiems atseidavo po 3 raguočius.

Dabar tas raguočių skaičius sumažėjo ir kiekvienam argentiniečiui tenka po du raguočius. Valdžios potvarkiu Argentinoj įvesta dvi dienos savaitėje pasninkai nuo jautienos. Dėl to gyventojuose kilo nepasitenkinimo, nes argentiniečiai yra dideli jautienos mėgėjai. Valdžia uždėjo pasninką nuo jautienos tam, kad jos daugiau liktų eksportui.

Ryžtinga Nuotaka Atsiekė Tikslo

Cardiff vietovėje, Anglijoje, šiomis dienomis ištekėjo Patricia Jones. Prieš jungtuves jinai visą naktį išstovėjo prie krautuvės durų, kad galėtų pirmoji patekti į parduotuvę ir ten nusipirkti išpardavimo kainomis jungtuvių suknelę ir kitus nuotakai būtinus dalykus.

Suknelę ji nupirko už $5.59. Kiti dalykai pirkti irgi "apsimokėjo".

Tikyba ir Politika

Kardinolas Maurice Feltin įspėjo katalikų dvasiškius Prancūzijoje nesikišti į politiką. Kunigams leidžiama laikytis savų politinių nusistatymų, bet draudžiama tas pažiūras skleisti parapijiečių ir gyventojų tarpe.

SANDARA

LITHUANIAN NEWSPAPER — THE LEAGUE

LITHUANIAN WEEKLY NEWSPAPER
Published Every Friday by the
LITHUANIAN NATIONAL LEAGUE of AMERICA
General Office
640 West 33rd St., Chicago, Ill. — Telephone YArds 7-4789

SUBSCRIPTION RATES:
In The United States per year $3.00
In Canada and all Foreign Countries per year $4.00

Entered as second class matter OCTOBER 25, 1928, at the Post Office at Chicago, Illinois, under the ACT of MARCH 3, 1879

Sandara yra Savaitinis Laikraštis leidžiamas kas Penktadienis
Amerikos Lietuvių Tautinės Sandaros
UŽSAKYMŲ KAINA:
Suvienytose Valstybėse metams 3.00
Užsienyje metams $4.00

Baltija Virsta Raudona Jūra

Įtakingas šveicarų laikraštis "Neuer Zuricher Zeitung" įdėjo ilgoką straipsnį, užvardintą "Baltija Virto Raudona Jūra". Straipsnio autorius nurodo į pavojų, kuris dabar gręsia Europai iš Sovietų pusės, kai tieji įsiviešpatavo Baltijos pakrančiuose, nuo Viborgo, skersai Leningrado ir iki pat Liubecko vartų, tęstinume daugiau kaip tūkstantis kilometrų.

Užgrobę Estiją, Latviją ir Lietuvą, Sovietai įsteigė tvirtas bazes Taline, neužšalamam Estijos uoste. Panašios bazės yra įrengtos Rygos, Ventpilies ir Liepojaus uostuose. Įjungus į Sovietus Rytinę Prūsiją, Karaliaučius, Labguva ir Braunsbergas paversti į jūrų tvirtoves, su toli siekiančių rakietų požemiais.

Ne gana to, Sovietai dabar kontroliuoja ir Lenkijos uostus Danciga ir Gdynią. Lenkų laivynas yra pilnoje sovietų admirolo Chartamovo kontrolėje. Toliau į vakarus, neva lenkiškame Svinamundo uoste rusai turi išbudavoję nuosavą jūrų bazę. Jie turi savo rankose ir visus "Vokiečių Demokatinės Respublikos" uostus, kuriuose sovietų karininkai lavina 10,000 rytinės Vokietijos jūrininkų.

Visi tie uostai tarnauja sovietiniam karo laivynui Baltijos jūroje, prie kurio yra priskirta ir 120 povandeninių laivų. Apie 60 jų gali išmesti hidrogenines bombas. Tų submarinų uždavinys, karo atvėju, būtų prasiveržti į Atlantiką ir atkirsti amerikiečiams kelią į Europą.

Desėtkai tūkstančių estų, latvių ir lietuvių dar ne taip seniai buvo išvežti iš Baltijos pakrančių į Rusijos gilumą arba į Sibirą, o į jų vietą įkurdinti dirbantieji prie jūros bazių maskoliai arba kalmukai. Rytinė Prūsija visiškai apvalyta nuo vietinių gyventojų. Ten buvo sugrūsta kolonistai nuo Volgos, kurie pavertė tą kadaisę kultūringą kraštą į tikrą ubagyną.

"Neue Zuricher Zeitung" įspėja vakariečius atkreipti dėmesį į šį mirtiną pavojų ir neleisti Sovietams galutinai įsiviešpatauti Baltikoje. Siekiant šio tikslo, neužtenka apsaugoti Švedijos, Danijos ir Suomijos laisvę, bet visu pirma reikia dėti visas pastangas grąžinti laisvę Lenkijai, Lietuvai, Latvijai ir Estijai. Tiktai tų valstybių išlaisvinimas įstengs užtikrinti saugumą Europai ir taiką Baltijai.

Tokį tai įspėjimą vakarams paskelbė tas šveicarų laikraštis. Bet tuom tarpu vakarų fronte viskas ramu ir apie gręsiantį pavojų iš anos pusės, nedaug pagalvoja vakariečiai politikai. Taip nesykį yra atsitikę, jog susipratimas ateina tada, kai jau būna pervėlu.

Ką Reikėtų Pasakyti Vatikanui?

Kuo daugiau gauname pranešimų iš Vatikano apie tenykščios Lietuvos atstovybės padėtį, tuo sunkiau suprasti kas ištikro ten atsitinka. Vieni skelbia, jog toji atstovybė "paliekama ir toliau veikti", bet tik vietoje pripažinto ir akredituoto pasiuntinio, kuriuomi iki šiam laikui buvo Stasys Girdvainis, pasiliks tik vedėjas arba charge d'affaires, žemiausias titulas diplomatinėje tarnyboje.

Vatikano oficiozas "L'Osservatore Romano", nugirdęs apie protestų audrą prieš Lietuvos pasiuntinybės uždarymą, bandė paaiškinti kodel Šventasis Sostas ištraukė pripažinimą Stasiui Girdvainiui, kaipo akredituotam atstovui. Visas keblumas buvęs tame, kad nėsą kam pasirašyti po dokumentu, kuris įgaliotų Girdvainį atstovauti Lietuvą.

Tai, žinoma, yra menkas pasiteisinimas. Stasys Girdvanis atstovavo Lietuvą iki šiam laikui, nors tas kraštas jau buvo okupuotas nuo 1940 metų vidurvasario. Kodel gi per tuos 18 su viršum metų visi dokumentai buvo tvarkoj, o tik po lenkų kardinolo Višinskio atsilankymą į Vatikaną prieš porą mėnesių, jie neteko galios?

Savaime aišku, jog čia yra savotiškas politikavimas ir bandymas įtikti tiems kurie dabar laiko savo naguose Lietuvą. Nepripažindamas Lietuvos, kaipo nepriklausomos valstybės, Vatikanas tikisi šį tą laimėti savuose interesuose.

Turint tą viską galvoje, mūsų supratimu, lietuviški veiksniai turėtų šiuo metu atlikti drąsų žygį — atsižadėti siūlomo vedėjo arba charge d'affaires ir pasakyti Vatikano oficialams: nebenorite pripažinti nepriklausomos Lietuvos, tai jūsų valia; mes gi tęsime kovą už laisvę toliau, iki ji nebus laimėta.

Apie Naują Valstiją--Aliaską

Aliaską, naujai priimtąją 49-ąją valstiją, JAV-ės 1867 metais nupirko iš Rusijos tik už $7,200,000. Šis milžiniškas pusausalis tačiau turi 586,000 kvadratinių mylių plotą, kas sudaro beveik penktadalį visos Jungtinių Valstybių teritorijos.

Aliaska — tikras įvairiausių žemės turtų lobis. Jos žemėje randamas auksas, sidabras, varis, platina bei kiti brangūs ir svarbūs metalai. Tos pačios žemės gilumoje yra gausūs akmens anglių klodai ir turtingi naftos šaltiniai. Gausingų miškų ir didelių vandenų turtai dar labiau iškelia Aliaskos ūkinę reikšmę. Nors kraštas yra miškingas, bet nestinga ypatingai geros dirbamos žemės.

Kaip reikšmingų rūbežių valstija, Aliaska Amerikos apsigynimo sistemoje vis labiau įgauna ypatingą strateginę reikšmę.

Aliaskoje, kur, tarp kitko, yra ir keturios kalnų grandinės, virš ketvirtadalio ploto randasi šiaurinėje zonoje, ves 1630 mylių nuo Šiaurės Ašigalio. Šiame rajone tęsiasi berybės tundros, kur gausu ežerų, pelkių ir patvinusių vietovių. Per aštuonius metų mėnesius tundroje viešpatauja gili žiema. Čia gamta atšyla ir sužaliuoja-sužydi tik birželio mėnesyje, bet rugsėjo pabaigoje ir vėl apsidengia giliu sniegu. Jei kur šiose vietovėse gyvena žmonės, tai, dėl giliai užšalusios žemės, jie namus stato ant stulpų.

Aliaska yra neįsivaizduojamų galimumų krastas. Naujoji valstija laukia drąsių ir ištvermingų pionierių, kurie gali susilaukti už savo ryžtą didžiulį atpildą.

Apžvalga

RAUDONASIS TERORAS BALTIJOS KRAŠTUOSE

Plačiai skaitomas Amerikoje žurnalas "The Saturday Evening Post" įdėjo editorialą, kuriame sakoma, jog vieno žiauriausių figurų visoje istorijoje — generolo Ivan Serovo prašalinimas iš slaptos policijos vadovybės Sovietuose dar nereiškia, jog politinis terras tame krašte būtų prašalintas.

Minėtas žurnalas priminė, jog kuomet raudonoji armija įžengusi 1939 metais į Lenkiją, Serovas atvyko ten deportuoti visus "anti -sovietinius" elementus. Jis tą atliko.

"Sekantis jo paskyrimas", rašo tas žurnalas, "buvo Baltijos kraštuose — Lietuvoje, Latvijoje ir Estijoje, kur jis įvykdė deportacijas 750,000 žmonių. Už tuos atsižymėjimus jam suteikta Lenino Ordenas. Jis yra gudriausias žmogus genocido amate."

APIE ATSTOVO GIRDVAINIO KREDENCIALUS VATIKANE

Atimdamas pripažinimą Stasiui Girdvainiui Lietuvos pasiuntinio titulą, Vatikanas savo oficioze "L'Osservatore Ramano" tarp kitko paskelbė, jog taip esą padaryta del to, kad naujam popiežiui Jonui XXIII užėmus savo vietą, nebuvo kam pasirašyti po St. Girdvainio kredencialais, kurie turėjo būti įteikti pereitų švenčių metu.

Kitaip sakant, naujas popiežius, tai privalomi ir nauji diplomatų kredencialai. O kadangi Lietuva dabar yra okupuota ir neturi savo vyriausybės, tai jos atstovas St. Girdvainis, negalėjęs išpildyti tų formalumų, tampa išstumtas lauk ir nustoja pripažinimo. Tiesa, Vatikano oficiozas suminėjo, jog atstovybė pasiliekanti, bet tik kokio ten "valdytojo" globoje.

Iš visko matyti, jog kredencialų klausimas nesudarė pagrindo tokiam keistam ir nepateisinamam Vatikano pasielgimui su Lietuvos pasiuntinybe. Visa eilė žymių autoritetų diplomatijos srityje teigia, jog užėmus vietą naujam popiežiui ar prezidentui, senieji kredencialai nenustoja savo galios ir įteikimas naujų nereikalingas. Taip yra pasakęs ir Sir Ernest Satow, savo veikale "A Guide to Diplomatic Practice", 1 tomas, pusl. 366.

Bet norint mušti šunį, lazdą visada rasi. Taip ir čia. Norėta atimti pripažinimą St. Girdvainiui, kaipo Lietuvos pasiuntiniui, pateisinimas surastas "kredenciatuose". Tikrenybėje gi, tai buvo politinis žygis, atliktas lenkų kardinolo Stepo Višinskio įtakoje ir, kaip tyčia, plačiai išgarsintas, kad ir anieji girdėtų.

Krisdama Susižeidė Barbora Darlis

Buvusi chicagietė, o dabar esanti "Voice of America", lietuvių skyriaus tarnyboje, Barbora Darlis sunkokai susižeidė krisdama ant judančių laiptų—"esculator".

Beeinant jai žemyn, batukų kulnis užkliuvo į tarpą ir ji griūdama sulaužė dešinės rankos kaulą ir kitokiais būdais nukentėjo.

Jumoras

Didelis Skirtumas

Farmeris: — O ką, ar jau pardavei tą paveiksla, kuriame pereitą vasarą nupiešei mano daržinę?

Dailininkas: — Taip. Po parodos pereitą žiemą, aš pardaviau jį už penkius šimtus dolerių.

Farmeris: — Negali būti! Aš visą daržinę pardaviau už septynias dešimts penkius!

Pilnai Patenkintas

—Reiškia, naujame darbe tu jautiesi nepriklausomas?

—Tikrai taip. Aš ateinu kada tik noriu prieš aštuonias ir po penkių apleidžiu kada man patinka.

Lengva Pagydyti

Syki pas Dr. Andre Falconet, garsų XVII šimt. gydytoją, atėjo viena aristokratė ir pradėjo skųstis, kad ne viskas su ja yra tvarkoje. Į gydytojo klausimą atsakė, jog ji turi gerą apetitą, ramiai miega visa nakti, lanko balius, mėgsta šokti ir tt.

— Labai gerai — atsakė gydytojas. — Tamsta gali būti rami. Duosiu jums vaistų, kurie tą viską prašalins.

PER MANO KOŠTUVA

Dvi kaiminkos buvo labai susipykusios. Atsitiko taip, kad abi jos pakliuvo į gatvėkarį ir sėdėjo viena priešais kitos. Laiks nuo laiko jos pasikeitė rūsčiais žvilgsniais.

—Ko taip žvairuoji į mane, tartum norėdama suėsti?— pagaliau atsiliepė viena.

—Aš bezdžionių nevalgau— atsakė antra.

—O aš maniau, kad kiaulė viską ėda — sumurmėjo pirmoji.

—oo—

Besiruošdami minėti Tado Kosčiuškos gimtadienį, kuris bus vasario 12 dieną, lenkai padarė lietuviams šiokių tokių nuolaidų. Viename savo leidinyje, pasirodžiusiame anglų kalba, jie pažymėjo: "Kosciusko was born near the outskirts of Brest Litovsk in Poland-Lithuania."

Tikrenybėje, toji vietovė buvo ne kur kitur, o tik Lietuvoje. Jau paties miesto — Lietuvos Brasta tą aiškiai pasako.

Atrodo, jog dar šiaip taip galima išgirsti iš lenkų pusės teisybės, bet daugiau tai neįmanoma.

—oo—

Chicagos paleckinių "Vilnyje" neseniai buvo patalpinta tokia telegrama iš Kalvarijos, Suvalkuose:

"Šio rajono kolūkiai savo jėgomis vis daugiau stato mokyklų. Neseniai buvo baigta statyti tokia mokykla Maskvoje."

Reiškia, burliokai patys negali pasistatyti sau mokyklų. Tą turi atlikti jiems lietuviai baudžiauninkai.

Mūsų laikais susisiekimas greitėja ir atstumai tarpe įvairių vietovių tampa vis mažesni ir mažesti. Tik lietuviškos apylinkės šiame kontinente pasilieka nutolusios vienos nuo kitų ir neįstengia suartėti.

—oo—

Neseniai pasirodžiusioje vakarų Vokietijoje knygoje "Patarimai Jaunavedžiams," tilpsta tokie senyvo kanclerio Adenauerio patarimai:

"Neklausinėkite nuolatos savo vyro ar jis jus myli; tegul jis pats tą pasako. Palikite jį ramybėje jei jam patinka skaityti laikraštį bevalgant. Pagelbėkite jam įsivaizduoti, jog jis yra laisvas žmogus..."

O ką vyrai turėtų daryti žmonų atžvilgiu? Apie tai galėtų geriau pasakyti jiems pačios. Čia priminsiu jums vieną kadaise populiarią liaudies dainelę:

Aš iš jaunų dienelių,
Sau turėjau mylimų
Ir ne vieną kartelį
Tariau meilų žodelį.
Barė mane tėvelis,
Barė mane senasai,
Kam apleidau žirgelį,
Pamylėjau mergelę.
Nebark mane tėvelį,
Nebark mane senasai,
Man žirgelis laikinai,
O mergelė amžinai...

Kad geriau supratus šios dainos prasmę, įsitėmykite štai ka: kai tėvas išmetinėja už "apleidimą žirgelio," tai jis turi galvoje lauko darbų apleidimą.

Taupumo Pavyzdys

Du škotai Amerikoje— tėvas ir sūnus — jau ištisą dvidešimtmetį siunčia vienas kitam tuos pačius kalėdinius pasveikinimus ir kitomis progomis linkėjimų korteles. Jiedu apskaičiavo, kad tuo būdu jau sutaupė po 3 dolerius.

Galėsime Per 2 Valandas Perskristi Visą Ameriką

Pranašaujama, kad jau 1970 metais ypatingai ištobulinti sprausminiai lėktuvai, skrisdami 65,000 pėdų aukštumoje ir darydami virš 1,700 mylių per valandą, galės pakelti 50,000 svarų krovinį ir perskris visą Ameriką maždaug per dvi valandas.

Apie tai išsamiai "American Aviation" žurnale rašo Rand, kuris daro bandymus Karo aviacijai. Kiekvienas jo pranašaujamas ateities lėktuvas turės kainuoti apie 35 milionus dolerių.

O Vistik Jie Bėga

Vengrijos komunistinė valdžia visokiais būdais bando užkirsti kelią į laisvąjį pasaulį: "mirties zonos" su minų laukais ir aptvertos spygliuotomis vielomis prie rubežių su Austrija užima net iki 75 pėdų plotus.

Neusielder ežero vidury, kurio dalis priklauso Austrijai, yra įrengtos stiprios užtvaros ir išdėstytos plaukiančios minos.

Nežiūrint tokių griežtų priemonių, tik per praėjusią savaitę iš Vengrijos į laisvę vistik pabėgo devyni žmonės.

Kaina Nukrito Pusiau

Platinos kaina paskutiniais mėnesiais nukrito nuo $103 iki $52 už unciją. Šio brangiausiojo metalo kainų kritimas įvyko todėl, kad Rusija į pasaulinę rinką žemomis kainomis paleido didelius platinos kiekius.

Daugpatystė negalėtų prigyti Amerikoje, nes moderniškoje virtuvėje yra permažai vietos ir viemai žmonai.

STANDARD FEDERAL-
Chicagos Stipriausioji Istaiga

1909 — 1959

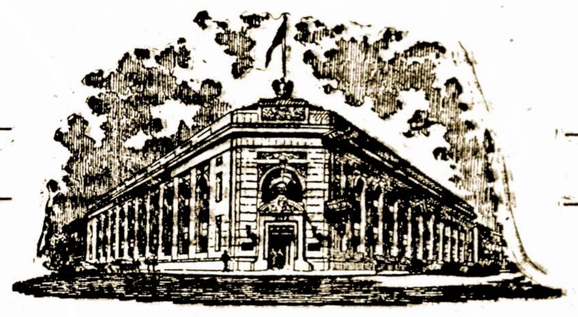

TURTAS $65,000,000.00
ATSARGOS FONDAS ..... $ 6,000,000.00

Kad ateityje išvengtum bereikalingų rūpesčių, tai taupyk saugioje įstaigoje. STANDARD FEDERAL per 50 metų — nuo 1909 iki 1959 — įrodė, kad ji pati saugiausia ir stipriausia.

STANDARD FEDERAL ištisą pusę šimtą metų kiekvienam taupytojui išmokėdavo pagal pareikalavimą. Depresijos, karo ir sunkiausiais mūsų ekonominio gyvenimo metais STANDARD FEDERAL kiekvienam taupytojui išmokėdavo aukštą dividendą.

Chartered and Supervised by the U. S. Government.

JUSTIN MACKIEWICH, Prez.

STANDARD FEDERAL SAVINGS
AND LOAN ASSOCIATION OF CHICAGO
4192 Archer Avenue Chicago 32 Phone VIrginia 7-1141

DARBO VALANDOS: Kasdien, įskaitant šeštad. nuo 9 val. ryto iki 4 valandos po pietų. Ketvirtadieniais nuo 9 val. ryto iki 8 val. vak. Trečiadieniais visai neatidaroma.

apie ivairius daLykus

Auksas Buvo Didelē Brangenybē Ir Senais Laikais

Auksas, atrodo, buvo pirmas metalas, kurį žmonės pradėjo ypatingai vertinti. Auksas surandamas dviem būdais: grynas ir sujungtas su kitais metalais. Grynas auksas pasitaiko kvarco sluogsniuose ar geležies rūdoje: jo gyslos būna švarios, be metalų priemaišų.

Auksas yra surandamas ir kitų metalų rūdoje. Ypatingai auksu turtingi pasitaiko vario sluogsniai. Nemažus aukso kiekius turi ir sidabras bei kiti metalai.

Auksas kartais randasi net vienos mylios žemės gilumoje. Be to, mažą aukso kiekį turi ir jūrų bei okeanų vanduo, tačiau iki šiol nėra surastas būdas tą auksą iš vandens išskirti. Bet yra apskaičiuota, kad mūsų žemės vandenynuose gali būti net dešimts bilionų tonų aukso! Pasaulyje auksu ypač yra turtinga Pietų Afrika, Rusija ir Šiaurės Amerika — Jungtinės Amerikos valstybės ir Kanada.

Auksas yra minkštokas metalas, todėl, gaminant iš jo pinigus ar brangenybes, būna stiprintas su kietesniais metalais. Tuo būdu, pagal gryno aukso kiekį, nustatomi jo "karatai". Aukščiausias aukso kiekis yra gaminy, kuris turi 24 karatus.

Auksu paprastai yra padengiami šalies ar valstybės išleisti pinigai.

Vienas be Širdies, Kitas Turi Širdį

Skaitau "Vilnį", kad vienas beširdis automobilistas suvažinėjo 4 vaikų motiną ir pabėgo. Anot "Vilnies", tai esą beširdis, neturįs žmoniškumo jausmo prasikaltėlis.

Bet prieš ketvertą metų vienas komunistų vadas suvažinėjo žmogų ir pabėgo, pakeitęs savo pavardę, kad policija negalėtų jo surasti. Tik po keturių metų policija sučiupo tą raudonąjį su "žmoniškumo širdimi", bet "Vilnis" šituo klausimu apie tą raudonąjį "geraširdį" nei žodžio. Vadinasi, tokia teisybė pas komunistus!

Būtų Tinkama

Vienas real estate agentas vakariniuose Texas plotuose, užbaigdamas pasakoti apie geras progas pirkti ten žemes, pridėjo:

—Viskas, ko vakarinei Texas valstijai reikalinga tapti tikruoju roju žemėje, tai gerų žmonių ir vandens.

—To paties reikalinga ir pragarui! — suriko vienas klausytojų.

Kam aš ta lazda kirsčiau, kad nepasiremčiau.

Šaunios Vestuvės

Kalėdų šventėse Washingtone įvyko šaunios lietuviškos vestuvės, kuriose dalyvavo daug vietinių tautiečių.

Tai buvo Dr. Domo ir Gražinos Krivickų dukters Rūtos Marijos jungtuvės su Juozu Vytautu Penkiūnu.

Didelės Iškilmės, Kur Dalyvavo ir Lietuviai

Praėjusią savaitę, sausio 7 d., Springfielde atsidarė Illinois valstybės legislatūra. Naujieji nariai buvo prisiekdinti, kurią ceremoniją atliko valstybės Vyriausiojo Teismo pirmininkas George W. Bristow. Prisiekdintųjų tarpe buvo naujai išrinktas 9-to distrikto senatorius Morgan M. Finley. Už jį čionai darbavosi eilė precinktų kapitonų, kurių tarpe buvo nemažai ir lietuvių. Todėl 11-to Wardo Demokratų Organizacija tiems kapitonams atsidėkojimui suruošė ekskursiją į Springfielda ir progą dalyvauti legislatūros atidarymo iškilmėse. Iš lietuvių kapitonų į Springfieldą gavo pakvietimą vykti Vincentas M. Stulpinas, Antanas Gudaitis, Pranas Skrinskas, Edvardas Mikšečius (jis vyko su sūnumi) ir Antanas Paulus. Be to, iš Chicagos ta proga vyko į valstybės sostinę teisėjas John P. Power ir parkų komisionierius John McGuane.

Ekskursija buvo įdomi. Vyko traukiniu. Iš viso chicagiečių buvo arti 100. Ekskursantai pakeliais matė tiesiog kalnus snieko. Springfielde besą žymiai šilčiau. Po iškilmių valstybiniame kapitoliuje svečiai chicagiečiai Lincoln hotelyje buvo šauniai pavaišinti.

Waterbury, Conn. Mirė A. Sterbaitis

Išgyvenęs Waterbury, Conn. 60 metų, nuo širdies smūgio mirė Aleksandras Sterbaitis. Prieš penketą metų jis buvo pasitraukęs iš American Brass Co.

Jis paliko žmoną Oną, dvi dukras, du sūnus, šešius anūkus ir keturius praanūkus. Priklausė Lietuvių Politiniam Klube ir kitose organizacijose.

Chicagoje Paskelbta Spaudos Savaitė

Mayoras Daley paskelbė sausio 11—18 d. laikotarpį Spaudos savaitę. Savo proklamacijoje Mayoras vadina Chicagos miestą didžiausiuoju pasaulio spaudos centru ir kviečia gyventojus įvairiais būdais prisidėti prie padėties išlaikymo.

Bado Riaušės Indijoje

Įvairiuose Indijos miestuose pasireiškė badas. Minios žmonių, susirinkusios prie maisto krautuvių ir negaudamos miltų, kelia riaušes ir kovoja su policija.

Niekas taip nepalengvina mūsų sielos, kaip ištraukimas savo priešelio iš liūdesio.

Chicago Savings And Loan Ass'n Paminėjo Dvigubą Sukaktį

Per pirmąsias dvi naujųjų metų savaites Chicago Savings and Loan Ass'n, 6245 So. Western Ave., minėjo dvigubą sukaktį. Šiuo metu tai finansinei įstaigai suėjo 34-tas metas nuo įkūrimo ir antri metai, kai perėjo į nuosavą, naujai pastatytą didįjį namą. Kadangi sukaktys supuolė su Kalėdų šventėmis, tai įstaiga buvo puikiai kalėdiškai išpuošta. Buvo papuošta iš lauko ir iš vidaus. Ypatingą atrakcija sudarė ant stogo, namo priešakyje, bėgantieji briedžiai, o viduje — didžiulė kalėdinė eglė ir jos greta didžiulis "birthday cake".

Tai ne viskas. Šios finansinės įstaigos vedėjai suplanavo ir suorganizavo savo taupytojams, skolintojams ir kitokiems kostumieriams vaišes. Visi atsilankantieji nuo gruodžio 29-tos iki sausio 15-tos dienos buvo vaišinami kavute, pyragaičiais, sūriu. Pasirodė, kad vaišės buvo populiarus dalykas. Vidutiniškai imant, kavos išeidavo po apie 1,000 puodukų kasdien. Vaišių skyriaus vedėjomis buvo dviejų bendrovės direktorių žmonos — Jono Gregg'o žmona Angelina ir Antano Valonio žmona Ona.

Kuomet norima kokią nors įstaigą arba patarnavimą pakomplimentuoti, tai sakoma: kaip downtown. Kalbant apie Chicago Savings and Loan Association, reikia pripažinti, kad joje viskas yra kaip downtown ir tam tikrais žvilgsniais geriau. Bendrovės patalpos moderniškos, erdvios, šviesios. Aptarnavimas pirmos klasės — kaip downtown. Be to, čia esi priimamas, ne vien formaliai, kaip downtown, o kaip mielas, lauktinas saviškis.

Chicago Savings and Loan bendrovei sekmingai vadovauja nuo seniai plačiai žinomas tautietis JOHN PAKEL. Jis yra šios bendrovės prezidentas.

Beverly Shores, Ind.

Lietuvių Klubo Susirinkimas

Sausio 17 d. įvyksta Amerikos Lietuvių Piliečių Klubo susirinkimas, McNellis patalpose prie Broadway. Pradžia 7:30 val.

Valdyba kviečia visus narius ir buv. narius susirinkime dalyvauti, kur bus svarstoma visa eilė svarbių reikalų ir kartu, susijusių su pavasario-vasaros sezonais.

Primename, jei dėl kokių nors priežasčių iš narių pasitraukėte, tai prašome atsilankyti ir nario mokestį sumokėję, skaitysime vėl nariais.

Sec.

Lietuviai Pirmauja

Beverly Shores gyvena įvairių tautybių, bet kai rinkimai vyksta, lietuviai pirmauja, sudarą apie 150 balsuotojų. Jei visi lietuviai balsuotų, tai miesto valdybon išrinktų 2 ar tris lietuvius. Bet, kad dauguma mano, jei lietuviškai kalbąs Amerikos pilietis, tai nesistengia ir balsuoti už savąjį bei dalyvauti rinkimuose. Reiškia, mažai kreipiama dėmesio ir todel visur lietuviai atsilieka.

Taigi, būkime visur ir visada vieningi, ypač, politinėje veikloje, nešiūrint nei religinių įsitikinimų bei politinių pažiūrų.

— N. R.

Apie Kelias Įdomesnes Vietoves Floridoje

Miesteliai, Kuriuose Galima Užtikti ir Lietuvių

Apie 50 mylių į pietus nuo Tampa, yra miestas Bradeton, turįs apie 14,000 gyventojų. Lietuvių gyvena tik kelios šeimos. Miestas yra ant Manatee upės kranto. Pati upė neilga, bet plati ir įtekanti į Golf of Mexiko. Už minimo miesto Bradenton netoliese yra Sarasoto miestas, turįs apie 20,000 gyventojų, kur irgi apsigyvenę keletas lietuvių. Miestas populiarus tuom, kad čia žiemavoja Amerikoj didžiausias cirkas, vadinamas Ringler Brothers.

Per tuos abu miestus kelias yra 41-sis. Taigi tie miestai lietuviams gerai žinomi, nes tuo keliu tenka važiuoti į Miami. Visur apylinkės gražios.

Tarp Sarasotos ir Miami miestų yra Fort Myers miestas, kur turi apie 15,000 gyventojų. Šiame mieste yra didelis namas, kuris priklausė Tamui Edisonui. Jis atvažiuodavo praleisti žiemą. Namas taip pat prie 41 kelio. Kiek teko girdėti, tame name yra savos rūšies muziejus. Pats Fort Myers miestas labai švarus, prie pat vandens. Tai tiek apie miestus. Dabar kiek apie apelsinus ir greipfrutus. Kiek man teko matyti, kai juos veža sunkvežimiais į dirbtuves, kur juos spaudžia ir sunką pila į skardines, tai visgi keista. Kartais matosi vežant visai žalius, dar neprinokūsius. Ir kalba apie aukštą vitaminų kiekį. Galbūt, kad tokie citrai daugiau pavojingi, — negu į sveikatą. Bet kai prinoksta, tai tada jau skanus gėrimas. Tad ir negėda pasakyti apie vitaminus. Bet tokių galima nusiskinti ir soduos, bet ne skardinėse. Gal ir Kalifornijoj taip daro, kaip Floridoje. Nuskina žalius ir pakol atveža, rodos ir princkę. Negeriau daroma ir su kitais vaisiais. Gerai žmonės sako: "Negali žinoti nuo ko tunki".

— Pustapėdis.

KOLCHOZAI LIETUVOJE TURĖS SUMOKĖTI UŽ VISKĄ

Vilniaus bolševikų pranešimu, šiuo metu okup. Lietuvoje esama 2,175 kolchozai. Neseniai jie turėjo nupirkti 7,800 traktorių, daugiau kaip 500 kuliamų mašinų ir kitokio inventoriaus. Savaime aišku, jog už tą viską turės užmokėti kolchozų baudžiauninkai, nors tos mašinos ir priklauso "valstybei."

Išrado Naujos Rūšies Dažus Namams

Du Pont kompanija paleido į rinką naujos rūšies dažus, kurie turi naujų, ypatingų privalumų. Jie yra 50 nuoš. atsparesni, ne taip greitai sutrūksta ir nusilupa, iždžiūsta į 30 minučių ir juos galima vartoti net ant šlapių namo sienų. Antrą sluoksnį galima dėti po valandos laiko.

Žmogus yra vienintėlis gyvūnas sugebas juoktis ir verkti, nes yra toks padaras, kuris mato skirtumą tarp to, kas yra ir kas turėtų ar galėtų būti.

William Hazlitt.

Tarp Graikijos ir Turkijos santykiai gerėja. Mat, einama prie abiem šalim priimtino plano dėl Kipro salos.

Televizijos Aparatas Reikalaująs Geros Priežiūros

Labiausiai komplikuotas aparatas mūsų namuose yra televizijos aparatas. Jį sudaro apie 1000 dalių. Jei bent viena sugenda, aparatas nebedirba kaip reikiant arba ir visai sustoja.

Geras technikas netik su gedusią dalį pakeičia, bet ir sugedimo priežastį nustato. Tam reikia tinkamo mokslo, ilgos praktikos ir nuolatinio žinių papildymo, taip pat ir geros dirbtuvės su moderniais instrumentais, įrankiais ir įtaisymais. Tad nenuostabu, kad tikrai gerą techniką netaip lengva rasti.

Vienas iš tokių technikų yra lietuvis J. Gradinskas, 2512 W. 47th St., tel. FR 6-1998. Jis turi ir gražiai sutvarkyta krautuvę, kur parduoda televizijas, radijus, fonografus, kambarių vėsintuvus, liet. plokšteles ir kita.

(Selb.)

Tironas Rodė Pavyzdį

Agripina, Romos imperatorius Nerono (37-68 m. po Kr.) motina nunuodijo du savo vyrus, kad tuo būdu sūnus galėtu užimti sostą. Vėliau Neronas nužudė motina, o po to ir savo žmoną Oktaviją. Sužinojęs, jog prieš jį yra rengiamas sąmokslas, įvykdė "valyma", naikindamas tariamus priešus. Kai naujas sąmokslas pasirodė nenuveikiamas, imperatorius Nerونas nusižudė.

Gelbstančios rankos yra šventesnės, kaip besimeldžiančios lūpos. — **Ingersoll.**

AŠ GIRDŽIU VĖL PUIKIAI!

...apie tai praneša tūkstančiai! SIŲSKIT ŠIANDIEN laišką, kad įsitikintumėt, kaip kiti atgavo klausą ir atsikratė galvos kataro išsaukto ausyse ūžimo. Tai patvirtina tie (net virš 70 metų amžiaus), kurie pabandė nesudėtingą Elmo Palliative NAMINĮ VAISTĄ. Tai gali ir jums padėti. NIEKO NEREIKIA įdėti į ausį. Štai keli simptomai, nusaką kataralinį ausų užkimšimą ir dėl to ausyse ūžimą; gerklėje daug gleivių, jaučiasi, kad ir visa galva pilna gleivių; girdite, bet nesuprantate žodžių; geriau girdit giedriomis dienomis, blogiau, kai lyja ar kai esat peršalę. Ausyse ūžia, švilpia ar skamba ar būna išleidžiamų garų pojutis. Jei tai yra dėl galvos kataro, pasidžiaugsite su kitais, kurie bėgyje pastarųjų 20 metų pasveiko.

RAŠYKITE ŠIANDIEN, PRAŠYDAMI 30 DIENŲ BANDYMO PAVYZDŽIO, KAD GALĖTUMĖT ĮSITIKINTI!

THE ELMO COMPANY

DEPT. C91A DAVENPORT, IOWA

Parduodamas Namas Floridoje

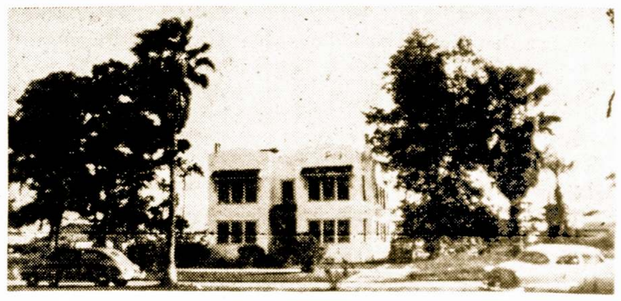

Bargenas Saulėtoje Floridoje

Lietuvių apgyventame mieste 4 butų po 5 didelius kambarius moderniškas namas. Parduosime pigiai, priimsime į mainus, ką jūs turite. Dėl susitarimo: Charles Suromskis, 6950 S. Oglesby. Tel. MIdway 3-9009 arba: 4110 El Prado Blvd., Tampa 9, Fla.

STANKUS
Construction Company

Atliekame planavimo ir statybos darbus gyvenamųjų ir prekybos pastatų. Jūsų pasirinkimui turime virš 300 standartinių projektų.

Ofiso ir namų telefonas.
PRospect 8-2013
7403 So. Western Ave.
Chicago 36, Ill.

APLANKYKITE LIETUVIŠKĄ UŽEIGĄ IR VALGYKLĄ

White Star Club

8258 So. Kean Avenue
Willow Springs, Ill.
Savininkai I. ir B. Skrebis
Telefonas TE 9-9595
Spalvota Televizija
Patiekiame Įvairių Valgių
Suruošiame Pietus po Laidotuvių.

Apdrauda-Paskolos
REAL ESTATE

Norėdami apdrausti savo nuosavybes ar gauti paskolos ar pataisyme savo namo, kreipkitės į mano ofisą.

Esu pasirengęs visiems tinkamai patarnauti.

August Saldukas

4038 Archer Ave.
Phone LAfayette 3-6719

KNYGA, KURI TURĖTŲ BŪTI
Kiekvieno Lietuvio Namuose

Lietuvos Istorija

Parašyta
DR. VANDOS SRUOGIENĖS

Išleista
TĖVYNĖS MYLĖTOJŲ DRAUGIJOS

Senelio pasakos apie praeities įvykius

Tai Plačiai Apimantis ir Įdomus Skaityti Veikalas

Gausiai iliustruota su spalvuotais žemėlapiais
Užsakymus siųskite

TĖVYNĖS MYLĖTOJŲ DRAUGIJAI

840 West 33rd Street Chicago 8, Ill.

Knyga, Šviesa, Meilė ir Laimė

SAULĖS RŪSTYBĖ. Kaip iš jaunatvės fontano tryška iš šitos knygos (romano) ne tiktai vaikystės bei jaunatvės poezija, bet drauge ir viduramžio vaisingas, kūrybingas gyvenimas, džiaugsmas, meilė ir laimė. 311 psl. Kaina tik $2.

ČIKAGOS ŠEŠĖLIAI. Baisiai aštrūs šiurpuliai eina per visą skaitytojo kūną, kai jis šitos knygos apsakymus skaito ir mato, kaip žmonės vargsta ir kenčia po karaliaus dolerio padu. 316 psl. Kaina $2.

ŠIRDIES RŪMAI. Ir džiaugsmo, ir liūdesio ašarų nesulaiko skaitytojas, kai jis šitą knygą (romaną) skaito ir jaučia, ir mato — ką? Jis pats ras skaitydamas. 449 psl. Kaina $2.

ŠLIUPTARNAIAI. Šita didelė knyga labai vaizdingai parodo Amerikos lietuvių ne tiktai vargus, kovas ir kančias svetimoje žemėje, bet kartu ir labai didelę meilę savo gimtiniam kraštui ir jo žmonėms. 652 psl. Kaina tik $2!

Visos 4 knygos sykiu tik už $5!

AMERIKOS LIETUVIAI IR ANGLIŠKŲJŲ SKOLINIŲ ŽODYNAS. Čia tai jau tikriausiai skaitytojas ras pačius svarbiausius Amerikos lietuvių kultūrinio gyvenimo bruožus ir vartojamos jų kalbos gyvus vaizdus. 366 psl. Kaina $5.

Visos 5 knygos drauge tik už 8$.

Jau šimtai šitų knygų išsiųsta į Lietuvą ir gauta labai daug nuoširdžių laiškų, rodančių Lietuvos žmonių meilę Amerikos lietuvių knygoms, kurių jie dieną naktį laukia, o kai gauna, tai jos eina per rankų rankas... (Knygos siunčiamos Lietuvon už tą pačią kainą; persiuntimo kaštus apmokame.)

DR ALG. MARGERIS. 3325 S. HALSTED ST.. Chicago 8, Ill.

Walter Klash
Proprietor

Town of LAKE Utilities

Furniture & Appliances

1800-02 WEST 47th STREET
Corner Wood St.
LAfayette 3-7771-2
CASH OR CREDIT
Open Mondays and Thursdays
from 9 A. M. to 9 P. M.

Nasserio Bičiulystė su Rusais Nežada Teigiamų Rezultatų

Nesseris Vėl Suka į Vakarus

Rašo P. DAILIDĖ

Tai, kas dabar dedasi Artutiniuose Rytuose, pradeda sukelti Vakaruose viltis, kad čia dar ne viskas prarasta. Tos viltys, tiesa, remiasi nelabai rimtu pagrindu — Jungtinės Arabų Respublikos prezidento Nasserio nauju susikirtimu su raudonaisiais. Kai Nasseris jau ne vieną kartą buvo susidėjęs su bolševikais, o po to vis tiek slinko į Maskvos glėbį, nėra visai tikra, kad ir kartą jo pašliję santykiai su raudonaisiais neišlygins. Tik šį kartą susidėdamas nuėjo taip toli, ir Nasseris griebėsi tokių griežtų priemonių prieš raudonųjų užmačias, jog gana sunku yra prileisti, kad jis rastų kelią atgal.

Juk žiniomis iš Cairo, Nasseris yra įsakęs likviduoti kone visą raudonųjų veiklą tiek Egipte, tiek Syrijoje. Šimtai komunistų suimti, jų laikraščiai ir organizacijos uždaryti, o teismai užvesti bylomis del bolševikų subversyvinės veiklos. Arabų nacijonalistinė propaganda, kuri neseniai buvo nukreipta prieš Amerikos Jungtines Valstybes ir bendrai prieš Vakarus, dabar pasisuko prieš raudonuosius. Tai visa rodo, kad Nasseris ne juokais susirūpino ta padėtimi, į kurią Jungtinė Arabų Respublika ir kiti arabų kraštai pateko del jo politinio žaidimo su Maskva. O susirūpinti yra kuo, nes Nasseris dabar pajuto, kad visas ligi šiol jam rodomas Maskvos draugiškumas buvo tik tam, kad panaudotų jį, kaip įranki, įsigalėjimui Artutiniuose Rytuose.

Patys Faktai Verčia Nasserį Tokią Išvadą Pasidaryti

Juk Nasseris buvo užsimojęs sujungti visus arabų kraštus į vieną stiprią valstybę, kuri ne tik neleistų svetimiems išnaudoti arabų žemės turtus, bet ir įgytų įtakos pasaulinėje politikoje. Tam tikslui jis buvo pasirinkęs neutralumą Vakarų ir Rytų santykiuose, tikėdamasi turėti paramos iš abiejų pusių. Tik, anot patarlės, kai du zuikius gaudysi, nei vieno nepagausi. Ir Nasseriui ne kitaip išėjo.

Iš pradžių šis kraštas buvo linkęs Nasserį paremti. Bet kai paaiškėjo, kad jis jau gana artimuose santykiuose su Maskva, finansinę paramą Nasseriui atšaukė. Nasseris neteko pusiausvyros, kurią jis savo politiniame žaidime tikėjosi išlaikyti. Jo priklausymas nuo Maskvos vis didėjo. Pagaliau Maskva, matydama, kad Vakarai nuo Nasserio nusigręžė, pradėjo beveik be atodairų vykdyti savo planus Artutiniuose Rytuose.

Kad išgelbėtų nuo komunistinio perversmo Syriją, Nasseris prijungė ją prie Egipto, sudarydamas Jungtinę Arabų Respublika, kuri turėjo, pagal Nasserio planą, pasidaryti branduoliu visų arabų kraštų sujungimui. Tik kai Maskva įsitikino, kad iš Nasserio rėmimo jai bus daugiau žalos, negu naudos, ji pradėjo kišti kuolus į jo vežimo ratus. Iš pradžių Nasseris turėjo visuose arabų kraštuose nemaža šalininkų.

Tų šalininkų pagalba jis tikėjosi tuos kraštus pritraukti į federaciją su Jungtine Arabų Respublika. Prmoje eilėje jo pastangos buvo nukreiptos į turtingą žibalu Iraką. Čia iš pradžių įvyko palankus jo planams perversmas. Bet prie naujos valdžios įsigalėjo Irake raudonieji, kurie ne tik nustelbė Nasserio šalininkus, bet ir pačią Syriją pradėjo kalbinti atsimesti nuo federacijos su Egiptu ir jungtis su Iraku. To Nasseriui jau buvo per daug. Kai Syrijoje buvo sučiupti raudonieji agitatoriai, griaunantieji pagrindinius Nasserio planus, jis pajuto, kad su Maskva jam nepakeliui. Bet po to, kai raudonieji jau buvo užnėrę Naseriui virvę ant kaklo ūkio srityje, jo išsigelbėjimas pareis daugiau nuo finansinės paramos iš Vakarų pusės.

Nežiūrint Nejaukaus Prityrimo, Vakaruose Manoma Nasserį Gelbėti.

Čia įsigali įsitikinimas, kad Nasseris po visų pamokų paliaus sėdėjęs ant tvoros tarp Rytų ir Vakarų ir pradės pagaliau arabų ateitį orientuoti į laisvąjį pasaulį. Delto ir šis kraštas ketina ištiesti Nasseriui pagelbos ranką, jeigu kovoje su raudonaisiais tos pagelbos prireiks.

O rašant šias eilutes, Caire kaip tik viešėjo stambus Vakarų pasaulio atstovai: italų premjeras Fanfani, Jungtinių Tautų generalinis sekretorius Hammarskjold ir Pasaulio Banko prezidentas E. Black. Visų jų uždavinys buvo išlyginti užsilikusias sąskaitas tarp Vakarų ir Egipto. Tas išlyginimas turi atidaryti kelią finansinei paramai, be kurios Nasseris nepajėgtų prieš Maskvos spaudimą atsispirti. Jeigu viskas eis sklandžiai, kaip tikimasi, tai Artutiniuose Rytuose Vakarų politikai susidarys naujos, palankesnės sąlygos.

Tol vaikai, kol skverne laikai.

KĄ JIS MATĖ

Kremlietis Amerikoj

Mikojanas atpyškėjo,
Atskubėjo.
Kremliniu tonu jis savo
Sububavo.

Kai pikietininkus stebėjo,
Jis drebėjo.
Kai į langus pažiūrėjo,
Tai niurnėjo.

— Nešvankus tas mūsų melas,
Kad jį galas.
Mes garsinam kad čia badas
— Kitkas dedas.

Visko pilnos čia krautuvės,
Parduotuvės.
Triobos puikios tarp medelių
Ir darželių.

Nei toli mes to neturim,
Godžiai žiūrim,
Kad iš jų čia pasigriebus
Kąsniai riebūs. —

Prie kepyklos jis priėjo,
Staptelėjo.
Žiūri "donacus" kaip daro,
Darbą varo.

Kaip taukuose jie ten plaukia,
Čirška, kaukia.
Riebalų kiek jie vartoja,
Nestokuoja.

Čion dypukai nežingsniuoja,
O važiuoja.
Pontiakan įsisėdę,
Pasirėdę.

Įsigiję čion po namą,
Sau gyvena.
Šaldytuvai šaldo ūžia,
Kaip giružė.

— Kai į Maskvą aš pargrįšiu,
Nesakysiu,
Kad čion laisvėj taip turtingi
Ir laimingi.

Aš vaidinsiu ir garsinsiu,
Tą vis ginsiu.
Kad Amerikoj vergauja
Ir badauja.

Nors negalim jai prilygti,
Jos pavyti,

Bet mes galim daug meluoti
Ir grumoti.

— **Perkūnas.**

Laikrodis-Radio

Elektrikinis laikrodis ir radio, kuris sveria pustrečio svaro, jau yra gaminamas Zenith kompanijos. Jame yra baterija pusantros voltos, kurios užtenka ištisiems metams.

Naujas radio-laikrodis labai tinka keliautojams, nes valizoje užima nedaug vietos.

Mokslo Kampelis

Vandens Reikšmė Žmogaus Gyvenime ir Gamtoje

Vanduo yra stebėtina substancija (t. y. kūninė medžiaga). Tačiau kasdien ir per visą gyvenimą susidurdami su vandeniu, retai pagalvojame apie jo nepaprastą reikšmę, nors, tikrenybėje, vanduo yra lygiai būtinas gyvybei, kaip ir oras, kuriuo kvėpuojame. Tik pagalvokim: mes geriam vandenį, prausimės ir maudomės jame, gaudome vandeny žuvis, per vandenį iriamės laiveliais ir plaukiame didžiuliais laivais, žiemos metu čiuožiame ant užšalusio vandens ir t.t.

Esame prie vandens tiek pripratę, jog net nepagalvojame, kad net 70 nuošimčių mūsų žemės paviršiaus padengia ne kas kitas, bet tik taspats vanduo. Mūsų kūno didžiausią svorio dalį sudaro irgi. Galime ilgesnį laiką išgyventi be maisto, bet greičiau mirsime nuo troškulio.

Vanduo yra vienintelė žemės substancija, sverianti mažiau, kai būna sušalusi; todel ledas ir nepaskęsta vandeny. Dėka tam, vandenyje esanti gyvūnija žiemos metu mūsų ežeruose bei upėse nesušala, nes ledas, padengdamas vandens paviršių, sudaro izoliacijos sieną, kuri neleidžia upės ar ežero vandenims perstaigiai atšalti.

Jei to nebūtų, visa vandenų augmenija bei gyvūnija nustotų gyvybės, nes užšalęs vanduo sunaikintų visas gyvybines ląsteles.

Vandens formulė H-20 rodo, kad vanduo susideda iš dviejų elementų du vandenilio (hidrogeno) atomai ir vienas atomas deguonės (oksigeno). Nors tikrumoje cheminė vandens sudėtis būna žymiai sudėtingesnė, bet pamatą sudaro vandenilis ir deguonis. Kitos 32 sudėties dalelytės yra tik "priedas", bet ne pagrindas.

Pagerbtuvių Puota P-niai Julei Styles

Miami Lietuvių Moterų Klubas surengė puikų banketą pagerbimui ponios Julia Styles, kuri išbuvo 6 metus jų pirmininke, bet atsisakė daugiau pirmininkauti. Sakosi, kad nori pailsėti. Taip pat klubo narės norėjo pagerbti ir naują pirm. p-nią E. Verbela, bet jinai nedalyvavo, tik prisiuntė puikų sveikinimo laišką dėl ponios Styles, linkėdama Dievo palaimos ir sveikatos.

Žmonių buvo tiek daug, kad netilpo salėn. Valgiai buvo skaniai pagaminti. Programa buvo moteriška, bet trumpa. P-nia pirm. Styles atidarė programą ir pakvietė vesti vakarą ponią Kaulakis, kuri tokios rūšies vakarus sugeba tvarkingai vesti. Programai pasibaigus, perleido vakarą p. Styles. Ji visiems padėkojo už atsilankymą ir paramą moterų klubui. Prasidėjo šokiai ir tęsėsi iki gilaus vakaro.

Aš ir mano žmona linkime p. Styles sveikatos ir ramaus poilsio. Kiek pailsėjus grįžti prie švento lietuviško darbo. Nes nedaug tokių gabių moterų turim kaip Jūs p-nia. Jūs esate labai reikalinga Miami lietuviams.— **Leo J. Stasulis.**

Minėtini Įvykiai Sausio Mėnesyje

2, 1929 — Amerika ir Kanada sutarė užlaikyti Niagaros vandenpuolį naturaliame stovyje.

3, 1921 — Sudegė valstybinis Kapitolijus Charleston, W. Va.

4, 1809 — Prancūzijoj gimė Louis Braille, kurs išrado neregiams alfabetą .

6, 1759 — Jurgis Wa hingtonas vedė našlę Martha Custis.

10, 1852 — Indianapolio miesto pradėta miestas apšviesti dujų šviesa.

11, 1874 — Mirė Gail Borden, kurs išrado būdą kondensuoti pieną.

18, 1919 — Prasidėjo Versalių taikos konferencija, kuri paruošė dirvą antrajam pasauliniam karui.

19, 1809 — Gimė Edgar Poe, poetas ir rašytojas, kūrėjas detektyvinių apysakų.

22, 1901 — Mirė Anglijos garsioji karalienė Viktorija.

26, 1880 — Gimė Little Rock, Ark., gen. Douglas McArthur.

30, 1882 — Gimė Franklin Delano Roosevelt, 32-ras Amerikos prezidentas, Hyde Park, N. Y.

Medicinos Tėvas

Įžymus senovės Graikijos gydytojas Hipokratas jau puspenk to šimtmečio prieš Kristaus gimimą pradėjo su adatos ir siūlų pagalba užsiūti žaizdas — tokiu pat būdu, kaip ir šiandien medicinoje yra praktikuojama.

Viešbučiai pirmiausia atsirado Mažojoje Azijoje, kur keliautojai už tam tikrą užmokesnį surasdavo nakvynę privatiniuose namuose.

Lincoln Storm Windows
Įsidėkite į Savo Namus

Juos Gaminame Nuosavoje Dirbtuvėje
JUOZAS SPAITIS
3261 S. Halsted St.
Telef. Victory 2-5403
Pašaukite Dėl Informacijų Ir Apkainavimo.

Dirbame Duris ir Langus
PAGAL UŽSAKYMĄ
Durys iš Lauko. 1¾ Colių Storio nuo $21 ir Aukščiau.
Taipgi Turime Pagamintų Durų nuo $9.50
IR AUKŠČIAU
ZOLP MILLWORK
3554 So. Halsted Street YArds 7-2576

ANTANAS M. PHILLIPS
Laidotuvių Direktorius
3307 So. Lituanica Ave. — Chicago 8, Illinois
Tel.: YArds 7-3041
AMBULANCE PATARNAVIMAS YRA TEIKIAMAS

Laidotuvių Direktoriai
MAŽEIKA & EVANS
6845 SO. WESTERN AVE.
TRYS MODERNIŠKOS AIR-CONDITIONED KOPLYČIOS
MAŠINOMS VIETA
REpublic 7-8600 REpublic 7-8601

Povilas J. Ridikas
LAIDOTUVIŲ DIREKTORIUS
3354 SO. HALSTED STREET
Telephone YArds 7-1911
AMBULANSU PATARNAVIMAS DIENĄ IR NAKĮ
REIKALE SAUKITE MUS

PETKUS
TĖVAS ir SŪNUS
Laidotuvių Direktoriai
6812 So. Western Avenue
Telef. GRovehill 6-2345-6
1410 So. 50th Ave., Cicero
Telef. TOwnhall 3-2108-9
Koplyčios visose miesto dalyse.

Siuntiniai į Lietuvą iš Anglijos
PER LIETUVIŲ PREKYBOS BENDRAVĘ LONDONE

Lietuvių Prekybos Bendrovė, vienintelė šios rūšies firma pasaulyje, gerai žinoma Europoje ir Australijoje, siūlo patarnavimus ir JAV gyvenantiems tautiečiams.

Lietuvių Prekybos Bendrovė turi visus reikalingus leidimus siųsti dovanų siuntinėlius betarpiai iš Anglijos į Lietuvą ir į visas Sovietų Sąjungos sritis.

Lietuvių Prekybos Bendrovė viską ima tiesiai iš fabrikų ir todėl pateikia tautiečiams įvairias į Lietuvą siunčiamąsias prekes ne detalinėmis, bet **urmінėmis kainomis**, tokiomis, kokių iki šiol niekas dar nebuvo siūlęs.

Lietuvių Prekybos Bendrovė, pristatydama savo tautiečiams JAV, siūlo specialų ekspress standartinį siuntinėlį, sudarytą iš trijų gabalų po 3 ¼ jardo pilkos, rudos ir mėlynos medžiagos, viso labo 9 ¾ jardo, už negirdėtai žemą kainą — tiktai už

40 dolerių

Į šitą kainą įeina sovietinis muitas, draudimas, licenzija, supokavimas ir pasiuntimas. Negana to: prie tokio siuntinėlio galima pridėti katalogineinis kainomis dar 10 svarų siuntėjo pasirinktų prekių, nemokant jokių papildomų mokesčių. Galima pridėti ir savų prekių, bet tik visiškai naujų, nenaudotų. Tokiu atveju už pridedamąsias prekes, sumokamas tik muitas.

Lietuvių Prekybos Bendrovė yra vienintelė šios rūšies firma, neimanti jokių pasiuntimo manipuliacinių mokesčių už siuntinius, kurių vertė siekia arba prašoka 75 dolerius.

Lietuvių Prekybos Bendrovės siunčiamieji iš Londono siuntiniai pasiekia Lietuvą per 3—5 savaites. Visi siuntiniai apdraudžiami. Jų pristatymas garantuotas.

Lietuvių Prekybos Bendrovė išpildo iš Lietuvos gaunamus receptus ir pateikia visus čia gaminamus vaistus žemiausiomis kainomis.

Reikalaukite mūsų kainininkų ir medžiagų pavyzdžių, kuriuos nusiųsime Jums tuojau, gavę Jūsų laiškelį.

Rašykite:

Lithuanian Trading Company
1 A, Hunt Street
London, W. 11
Great Britain

Lietuvių Prekybos Bendrovei reikalingi agentai visose JAV valstybėse ir Kanadoje.

Nupigintom Kainom Galite Gauti
Ivairių Brangenybių

Deimantų ir kitokių brangenybių, laikrodžių geriausių firmų: Bulova, Elgin, šveicariškų ir vokiškų; vestuvinių ir kitokių žiedų, auskarų, medalionų, karolių, apyrankių, grandinėlių ir kryželių.

Foto aparatai, Kodak kameros, film-flash šviesos; plunksnakočiai: Parker, Waterman ir kitų. Įvairūs muzikos instrumentai. Viskas parduodama papigintomis kainomis.

Klientų patogumui taisome laikrodžius, foto aparatus, didinam siaurinam žiedus pagal piršto išmieras; įstatom žiedams, auskarams ir kitokiems papuošalams iškritusius akmenėlius.

Ateikite ir įsitikinkite. Mano firma jau veikia 50 metų.

JOHN JASINSKI
4629 So. Ashland Ave.
Tel. YArds 7-2665

PASKOLOS PIRKIMUI NAMŲ
Nuo 1 metų iki 20. Lengvais Mėnesiniais Išmokėjimais.
Nuošimtis nuo 4½ iki 6.
Taupytojams Mokame Aukštus Dividendus.
Indėliai Apdrausti iki $10,000.00.
Brighton Savings and Loan Ass'n
4071 Archer Avenue, West of California Ave.
CHARLES ZEKAS — Sekretorius

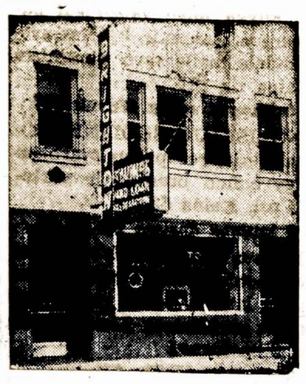

DARBO VALANDOS: Pirmadienį, antradienį, penktadienį ir šeštadienį nuo 9 val. ryto iki 4:30 po pietų. Ketvirtadienį nuo 9 ryto iki 8 val. vakaro. Trečiadieniais uždaryta visą dieną.

V. ir L. Tamošaičiai Buvo Pagerbti 25 Mutų Vedybinės Sukakties Proga

Puotoje Dalyvavo Daug Lietuvių iš Brocktono Ir iš Toliau

Vytautas ir Loretta Tamošaičiai 12.28-58 met. šventė savo 25 metų vedybinio gyvenimo sukaktį. Sukakties minėjimą jiems suruošė Brockton Sandaros salėje jų draugai bei artimieji — prieteliai. Vaišėse dalyvavo apie 200 žmonių iš įvairių Amerikos vietovių, kaip tai: New York, Providence, Denver, Mass. Bostono ir kitų apylinkių. Jubiliatai gavo gražių dovanų, gėlių, nuoširdžių sveikinimų ir linkėjimų. Vaišių dalyvius linksmino p. Šmito orkestras. Praleistas laikas labai gražioje ir draugiškoje nuotaikoje. Dalyviai buvo gausiai pavaišinti skaniais lietuviškais valgiais ir gėrimais

Ypatingai visus linksmino ir užėmė buvęs pp. Tamošaičių klebonas kun. Martinkus, savo gražiu balsu ir sumaniu vadovavimu lietuviškai dainai.

Tamošaičiai Brocktone yra vieni iš pirmų Dievo Paukščių atsiradę čia net 1946 met. Brocktonas p. Tamošaitienės yra gimtinė, todel ji būdama Amerikos pilietė, turėjo galimybe atvykti su savo vaikeliais, palikdama Vytautą tremtyje, kuris praslinkus 1 metams irgi prisijungė prie savo šeimos.

Tamošaičiai atsiradę laisvėje, nepamiršo savo bendro likimo draugų tremtyje. Siuntė siuntinius, gelbėjo susirašinėti su giminėmis bei susirasti gimines Amerikoje. Tamošaitienė, atvykdama atsivežė per 100 laiškų rašytų tremtinių savo žinomiems ir nežinomiems giminėms bei pažistamiems, nes tuo laiku susirašinėjimas su Amerika buvo galimas tik per Amerikos karius lietuvius ir tokia proga, kaip p. Tamošaitienės — kam nors vykstant į Amerika. Kalbino siusti siuntinius, daryti affidevitus perkėlimui į Ameriką.

Reikia pasakyti p. Tamošaičiams labai sekėsi. Jų įprašyti daugelio atvėju visai nepažistamiems, tik Tamošaičių rekomenduojamiems, buvo pasiusti affidevitai ir žmonės atsirado čia. Kunigas Martinkus atsirado Providence lietuvių parapijoj taip pat dėka Tamošaičių, ką jis pats pasakė vaišių metu.

Ta proga reikia pažymėti, kad vistik atsirado ir jiems nedėkingų už jų pastangas atgabenti į Amerika ir jų sukaktuvių proga pamiršo juos. Pamiršo ir tie, kurie varstė Tamošaičių buto duris, ieškodami paramos ir patarimo visokiais reikalais, kurių kiekvienas naujai atvykęs turėjo galybę.

Žinoma, čia yra paprasta gyvenimo realybė. Gerus darbus pamirštame greit ir, jei kas buvo padaryta gero tai taip reikėjo. — **Vaišių Dalyvis.**

L. ir V. Tamošaičių Padėkos Žodis

Nuoširdžiai dėkojame visiems vienu ar kitu būdu, prisidėjusiems prie sekmingesnio suruošimo mums 25 metų vedybinio gyvenimo sukakčiai paminėti, gražias ir brangias dovanas, gėles, linkėjimus bei sveikinimus, pareikštus mums taja proga bankieto metu ar vėliau raštu atsiųstus.

Ypatingai dėkojame prelatui kun. Strakauskui už atnašavimą Šv. mišių sukakties minėjimo dienoje ir gražu ir iškilminga pakartojimą šliūbo ceremonijų ir suteiktą mūsų šeimai palaiminima.

Prieteliams už paaukotas Šv. mišias mūsų intencijon sukakties proga.

Minėjimo - bankieto rengėjams: p. p Adomkavičienei su dukrelėmis, Bielkevičiams, Grušams, Juchnevičienei, Kislauskui, Meižiui, Šmitui ir Svirtūnienei.

P. Bielkevičiui už banketui vadovavimą ir p. Šmitui už dalyvių linksminimą su savo orkestru.

Taip pat ačiu visiems atsilankiusiems į banketą bei jį parėmusiems.

P. Kereišienei už didelį — 25 svarų iškeptą sidabrinių vestuvių proga, tortą.

— Loretta ir Vytautas Tamošaičiai.
Brockton, Mass.

Paskyrė Stambią Auką Mokslo Reikalams

Du Pont kompanija 139 Amerikos universitetams ir kitoms mokslo įstaigoms paskyrė net 1,200,000 dolerių pašalpų. Jų tarpe Chicagos universitetui atiteko 44,300 dolerių.

Lietuvių Craftsmen's Klubo susirinkimas įvyks šį sekmadienį, 10:30 val. ryte, Dariaus-Girėno posto namuose. M. Batus, klubo narys, laikys paskaitą.

Per Šerengą

RAŠO PUSTAPĖDIS

Raudonų spauda paskelbė, jog vienas kinietis, įtikėjęs į komunizmą, atgavo regėjimą. Tikras stebuklas! Tas žmogelis, kuris pirmiau aklai įtikėjo, dabar jau pradėjo regėti — aklai.

o-O-o

Vieną bolševiką, einantį iš darbo, užpuolė plėšikai, atėmė iš jo pinigus ir dar apmušė. Pagal anojo nupasakojimo, plėšikai buvo apsirengę darbininkiškais drabužiais. Vadinasi, atsitiko kas nors panašaus, kaip ir Rusijoje, kur vadinanti save "darbininkų" valdžia ne atsitiktinai, bet visą laiką apiplėšinėja darbo žmones.

o-O-o

Keistenybių užtinkame ir anglų kalboje. Jei amerikiečiui ką nors pasakai, tai jis pastebi: "I see what you mean..." Reiškia, jis ir mato, ką tu kalbi.

o-O-o

Vienas Tennessee valstijoje gyvenas vyrukas įkando šuniui į ausį. Paklaustas kodėl jis tai padarė, atsakė taip: "Aš norėjau bent tuomi save pagarsinti..."

o-O-o

Kaip žinote, tos mažos žuvelės, kurias vadiname sardinkomis, neturi galvų. Už tat jų tur būt ir tiek daug pagaunama ir uždaroma į skardines.

o-O-o

Amerikiečiai lietuviai smarkiai sujudo nugirdę, jog Vatikane likviduojama Lietuvos pasiuntinybė. Iš tikro, yra pagrindo susirūpinti. Nejaugi ir mūsų laikais dar tikima, jog vergai greičiau pasieks dangaus karalystę už laisvuosius žmones?

o-O-o

Nuolat girdime pranešimų, jog vokiečiai bėga iš rytų Berlyno į vakarinę dalį. Galimas daiktas, jog tokiu pat būdu pabėgo iš Sovietų Sąjungos ir tas "Lunik," kuris jau sukasi aplink saulę plačiojoj erdvėje.

Chruščiovas dabar turės pasiusti kitą "Luniką", pilnai ištikimą režimui, kuris sugautų ana ir sunaikintų jį kaip liaudies priešą.

Amerikos Bell Telephone kampanija užlaiko daug laboratoriju, kur nuolatai vedami bandymai, kaip patobulinti telefonus. Tose laboratorijose nuolatai dirba daugiau, kapi 10,000 mokslininkų, inžinierių ir techniku.

Pasternakas

Pasternakas, Pasternakas,
Kaip jis išgarsėjo.
Jį Nikyta, piktas smakas,
Priekin pastūmėjo.

Mat jis manė, kad pasaulį
Vienas gal valdyti,
Nieks preiš jįjį nei žodelio
Neišdrįs sakyti.

Pasternakas gi išdrįso
Mums tiesos paberti,
Kremliaus ponų barbarybės
Į pasaulį žerti.

Ir kiek triukšmo Kremliuj buvo
Už žodžius teisybės,
Jie paskendę melagystėj
Neb'įžiūr šviesybės.

Ten rašytojams įsako
Linijos laikytis,
Girt vergiją, skleisti melą,
Iš tiesos šaipytis.

Na, ir klauso ten rašeivos,
Dirba susispietę,
Augštin Kremlių, niekin tiesą,
Rašo susirietę.

Jie ne savo mintį skleidžia,
Kad įtikti rašo.
Už Uralo tuoj važiuoja
Dėl teisybės lašo.

Bet drasusis Pasternakas
Nei maž nebijojo.
Jis Nikytos nesiklausęs,
Tiesą aiškiai klojo.

Švedo premiją jis gavo,
Gausią piniginę,
Bet Nikyta, pagrūmojęs,
Ją priimt užgynė.

Tur visi ten sekti tvarką
Kremliaus nustatytą,
Draudžia apie tą rašyti,
Kas ne su Nikyta.

Jį tik vieną gali garbint,
Keikt kitus kaip moka.
Jis gal sutartis draskyti,
Nieks prieš jį nešoka.

Kai Borisas Pasternakas
Rašo ką teisingai,
Tad jo raštai mus pasiekia
Aišku tik slaptingai.

Perkūnas.

Prancūzija turi 44,788,000 gyventojų.

ATOSTOGOS

Tampa, Floridoje

Pas Chicagos Bill'ą

CENTRAS F.W.C.L. A.C.C.

LIETUVIŲ KLUBO

Pilnai Įrengti Patogūs Namelia
Su valgiu arba patys galite pasigaminti
Dėl Rezervacijų Rašykite

Midway Cabins

Rt. 2. Box 727
Tampa, Florida
Tel. Tampa 310-664

Savininkai
VINCAS ir ONA POPELS

Parūpinu Apdraudą Įvairios Rūšies

Apraudžiam Namus, Automobilius, Langus, Baldus ir kitokius dalykus.

JUOZAS SPAITIS
3261 S. Halsted St.
Tel. VIctory 2-6469

Senausios Lietuvių Kultūros Liekanos Vilniaus Apylinkėje

Jau Prieš 2 Tūkstančiu Metų Ten Buvo Išvystytas Žemės Ūkis

Pasirodo, jog Vilnius ir jo apylinkės yra vienas seniausių lietuvių kultūros lopšių. Ten jau Kristaus laikais buvo įkurtos sodybos, ūkiai, apsaugos centrai, šventovės ir pan. Padaryti atkasinėjimai į šiaurę ir į rytus nuo Vilniaus: Paberžėje, Nemenčino, Krėvėje, Medininkuose buvo užtikta įdomių liekanų: geležinių skiltuvų, peiliukų, geležinių ylų, strėlių antgalių, vinių, piautuvėlių, žalvarinių papuošalų, girnų akmenį, didoką skrosnį metalui lydyti, puodų šukių ir panašiai.

Ne gana to, užtikta ir degintų grūdų — rugių, kviečių, žirnių ir net trejopos rūšies miežių. Tie visi radiniai yra įvairaus senumo, bet gamybos atžvilgiu pasireiškia didelis panašumas. Iš to archeologai padarė išvados, jog toje apylinkėje, tai yra Vilniaus, gyveno tos pačios giminės žmonių, tai yra lietuviai.

Medininkuose buvusi pastatyta seniausia visoje Lietuvoje mūrinė pilis, kurios likučiai užsiliko iki mūsų laikų. Pirma, negu Gediminas pradėjo statyti savo pilį Vilniuje, ten daug anksčiau, Šventaragio slėnyje stovėjo šventovė, kurioje degė amžinoji ugnis.

Šie visi daviniai yra aiškiausias įrodymas, jog lietuviai jau gyveno nuo seniausių laikų Neries pakrantėse ir toje vietoje, kur šiandie stovi Vilnius.

Atspėkite Mįsles?

1. Stuk-stuk stovai devintovai, aukštuos krūmuose gaidžiai gieda?
2. Sidabro galva, kanapių uodega?
3. Tupi kampe katinas, pajudinus, bažinas?
4. Aukso paklodė visą svietą apglobia?
5. Viduj dvaro, blynas karo?
6. Be rankų, be kojų, palangiais beldžiasi, į vidų prašosi?
7. Juodas jautis dangų laižo?
8. Tarp žirnių sėdi kepalas?
9. Laukas nematuotas, avys neskaitytos, piemuo raguotas.
10. Be sparnų lekia, be kojų eina?

ATSAKYMAI: 1. Vargonai, 2. Varpas, 3. Varpas, 4. Šviesa, saulė ir spinduliai, 5. Mėnuo, 6. Vėjas, 7. Debesys, 8. Mėnuo ir žvaigždės, 9. Dangus, žvaigždės, mėnuo, 10. Debesys.

Nauja Liet. Piliečių Klubo Valdyba Lawrence, Mass.

Prieš kurį laiką įvykęs Lietuvių Piliečių Klubo mėnesinis susirinkimas, buvo nominuoti kandidatai į komiteta. Gruodžio 14 d. įvykęs balsavimas ir išrinkti: pirm. — John Stundza, vice-pirm. — Edvard Billa, kasin. — Albin Dwoske, finansų sekr. — Andrew Tataronis, sekret. August Večkys, turto prižiūrėtojai — V. Balėžantis, T. Kibildis ir J. Volugus. Board direktoriai: Ch. Andrews, J. Stackelin, J. Blazevich, J. Raskow, A. Jozak, A. Blaževich ir J. Zurwell. Ligonių prižiūrėjimo komitetas: Ch. Andrews ir F. Lenčiauskas.

Klubas buvo surengęs Naujųjų Metų sutikimą su vaišėmis, šokiais, kas užsitęsė iki paryčių. Žmonių buvo pilna svetainė.

Ne visų burna putrai srėbti.

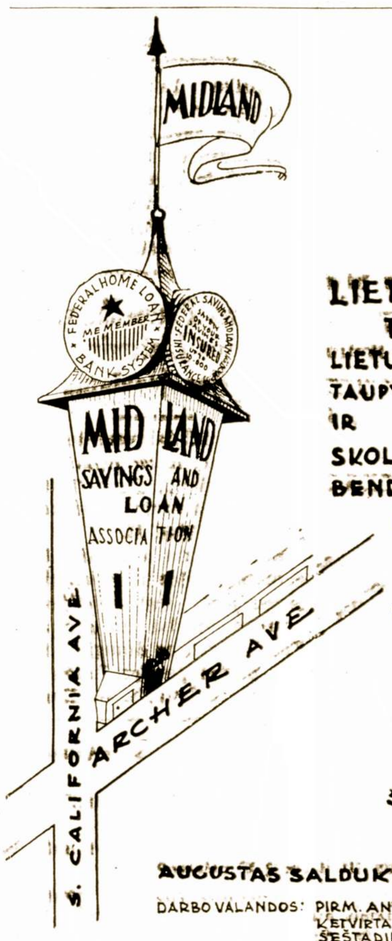

LIETUVIAI TAUPO LIETUVIŠKOJE TAUPYMO IR SKOLINIMO BENDROVĖJE

1. MES MOKAME AUKŠTESNĮ DIVIDENDĄ 2. KIEKVIENA SĄSKAITA LIGI 10,000.00 APDRAUSTA FEDERALINĖS VALDŽIOS DRAUDIMO ĮSTAIGOJ. 3. SĄŽININGAS IR MANDAGUS PATARNAVIMAS

AUGUSTAS SALDUKAS PREZIDENTAS.

DARBO VALANDOS: PIRM. ANTR. IR PENKT. nuo 9-5 v.v.
KETVIRTADIENIAIS: „ 9-8 v.v.
ŠEŠTADIENIAIS: „ 9-4 v.v.
TREČIADIENIAIS: UŽDARYTA

ADRESAS 4038 S. ARCHER AVE. CHICAGO 32, ILL.
TEL. LA. 3-6719

Pranešimas

Tikrai rūpestingai, nebrangiai ir greitai išsiųsime Tamstų siuntinius į Lietuvą ir kitus kraštus.

Jeigu norėtumete dar ką nors pridėti prie savo siuntinio, tai pas mus galėsite gauti:

- Rašomas plunksnas,
- Rašomas mašinėles,
- Akordeonus,
- Stiklui piauti peilius,
- Kostiumams (siutams, dresėms) medžiagos,
- Laikrodžių ir daug kitokių prekių rasite pasirinkti.

Atsineškite šį pranešimą, gausite gražią dovaną.

WORLD PARCEL SERVICE
3322 So. Halsted st., Chicago, ILL.
Telefonas: YArds 7-0677
(J. Karvelio prekybos patalpose)

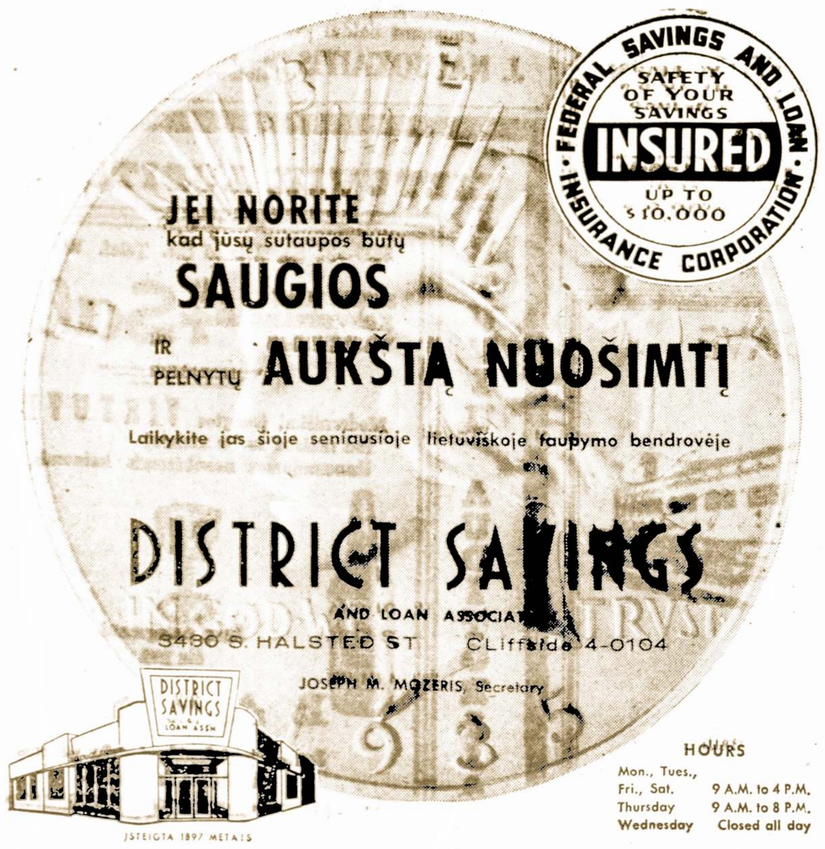

GUŽAUSKŲ

Beverly Hills Gėlinyčia
Gražiausios gėles dėl vestuvių, bankietų, laidotuvems ir dėl kitų visokių papuošimų
Telef. PR. 8-0833 ir PR. 6-0634
2643 WEST 63RD STREET
Antanas ir Aldona Gužauskai Sav.

BUČO DARŽAS

WILLOW WEST INN AND PICNIC GROVE
CHICAGOS ŠVARIAUSIAS IR MODERNIŠKIAUSIAS DARŽAS —
Atdaras Kiekviena Diena Per Ištisus Metus
83rd and Willow Springs Rd.
WILLOW SPRINGS, ILL.

Atvažiavę į Florida, sustokite

FLORIDA - FLORIDA

NEPTUNO VILLOJE.
pas p-nus Šeštokus
666 — 76th Avenue.
Jie jums patars kur geriau įsi apsistoti arba apsigyventi
St. Petersburg Beach, Fla
Tel. 21-8204

Gibson Court Motel Hot Springs, Ark.

Geriausia vieta apsistoti. Moderniški nameliai, pastatyti gražiame Hot Springs National Parke. Geras aptarnavimas. Elektrikiniai šaldytuvai, o kambariai apšildomi naturaliu gazu. Maloni aplinka.

MR. & MRS CHAS LATUKAS
901 Park Avenue
Telef. NA. 3-0451
Hot Springs, Ark.

Taisome ir Suderinam Piano

Patyręs savo srityje lietuvis, taiso ir suderina (tūnina) pianus. Darbas garantuotas, kainos prieinamos. Pašaukite po 5. vai vakare: ESterbrook 9-6354.

Real Estate - Apdraudos

Parduodam Namus ir Ūkius
Teikiam Paskolas, Išrašom Apdraudas ir Prižiūrim Nuosavybes
PETRAS VILKELIS
2444 West 71st Street
Telefonai.
Ofiso: REmlock 4-0680
Rezid.: REpublic 7-4695

JOS F. BUDRIK Furniture

3241 So. Halsted St.

Krautuvė atdara Pirmadienio ir Ketvirtadienio vakarais iki 9:30

Del Televizijų Taisymo

PASKAMBINKITE
Tel. CAlumet 5-7237

Lietuvių radio valanda—
WHFC, 1450 kil. Sekmadieniais
nuo 2:15 3 val. popiet

KĄ PATYRĖ REPORTERIS LIETUVIŠKOJ CHICAGOJ

A. Čelkis Atostogauja Pietų Amerikoje

Jau kuris laikas atostogas praleidžia Pietų Amerikoj Antanas Čelkis. Grįždamas į savo tarnybos vietą Aliaskoje, numato sustoti Chicagoje, nes gyvena jo brolis Julius, 6055 S. Talman Ave. ir kartu numato aplankyti savo gimines ir pažįstamus.

Baltos Žvaigždės Klubo Susirinkimas

Sausio 16 d. — šiandien Dariaus-Girėno salėje įvyksta Baltos Žvaigždės Klubo susirinkimas. Pradžia 8 val. Naująją valdybą sudaro: pirm. — V. Duoba, viceprim. J. Valonis, sekr. — Pr. Bredes, finansų sekr. — K. Pleškietis, jo pavad. —J. Kleck, ižd. — J. Raila, iždo globėjai — Ad. Rinkūnas, J. Ruzas ir J. Inchus. Susirinkimai įvyksta kas trečias penktadienis.

Priimami Ateities Šokėjų Grupėn

Ateinantį ketvirtadienį, Ateities Šokėjų Grupėn bus priimmi vyrai, kurie norėtų išmokti šokti tautinius šokius. Priimami nuo 16 metų amžiaus. Galite ateiti tiesiai į repeticijos salę, 2453 West 47th St., arba kreiptis į vadovą Bruno G. Shotas, 7140 S. California Ave., tel.: Hemlock 4-1135.

Dalyvaukite Konkurse

Petras Menkeliūnas, 3564 So. Halsted St., sausio 17 ir 18 dienomis — šį šeštadienį ir sekmadienį, konkurso būdu nori parinkti savo tavernai, 3564 So. Halsted St., pavadinimą.

Tinkamas pavadinimas bus premjuotas vertinga dovana.

Taigi, atsilankykite ir dalyvaukite pavadinimo parinkimo konkurse.

Atsilankę, bus pavaišinti užkandžiais, grojant žinomam akordeonistui p. Adolfui Ramoniui.

Gavo Šimtą Padėkų

B. Sprainaitis iš Krefeldo, Vokietijos, vienam chicagiečiui rašo:

Širdingai dėkoju už aukelę kalėdinės Eglutės reikalams ir už nuolatines spaudos siuntas. Mūsų apylinkėje lietuvių skaičius šiek tiek padidėjo .Dabar čia lietuvių esame daugiau, kaip šimtas. Visi naudojasi Jūsų siunčiama spauda ir visi siunčia Jums už tai padėką.

Mūsų apylinkėje kasmet ruošiama kalėdinė Eglutė. Tai jau tradicine pramoga. Šių metų kalėdinė Eglutė buvo suruošta gruodžio 28 d. Dalyvavo jaunimas ir senimas. Buvo proga suartėti, pasidalinti įspūdžiais, pasidžiaugti vaikučių deklamacijomis ir kitokiais pasirodymais.

Juozas Krukas Lankosi Chicagoje

Su visokiais reikalais ir reikalėliais, bei išsiilgęs savo dukrelės ir anūkėlių — Nasakaičių šeimos ir daug kitų savo draugų, praeitą sekmadienį iš Floridos atvyko Juozas Krukas.

Sako kelionę turėjo sekminga, tik apgailėstauja, kad ten, Floridoje yra šilta ir labai patoguš oras, o čia jam reikėjo suješkoti gana šiltą paltą ir kitus apsirengimus.

Juozas apsistojo pas savo dukrelę ir žentą, 4538 S. California Ave., tel. YA 7-7691. Čia jis mano išbūti iki pabaigos šio mėnesio ir grįžti į Floridą baigti žiemą.

Gražiai Palaidota Irene Pietkiewicz

Sausio 6-tą dieną staigi mirtis ištiko Irene Pietkiewicz, Crane Savings Bendrovės prezidento žmoną. Per daugelį metų Irenės sveikata nebuvo pergeriausia, visdėlto ji savo pareigas atliko. Buvo pasišventusi šeimos gerovei, kaipo pavyzdinga motina ir šeimininkė — namus užlaikė švariausiai. Taipgi padėjo vyrui ir sūnui banko reikaluose. Neturėjo perdaug laiko gal ir sveikatos draugystėms ir sueigoms. Prasitardavo namiškiams bei draugas, "kaip mirsianti, norėtų dėvėti išeiginę — 'party' suknele, taipgi pageidautų, jog būtų surengta pietūs visiems palydėjusiems ją į kapines".

Jos pageidavimai buvo labai puikiai išpildyti. Liko aprėdyta gelsvoj išeiginėj suknelėj, brangiame karste — šimtais gražiausių gėlių vainikais aplinkui. Aplankė ją koplyčioj daug, daug draugų, taipgi palydėjo ir į kapines.

Pietūs buvo suruošti Dariaus Girėno svetainėje ir perteklingai tas didelis skaičius palydovų buvo pavaišinti.

Ir taip sausio 10-tą dieną, 1959 metais, Irene Pietkiewicz buvo išlydėta į amžiną poilsį—Šv. Kazimiero kapines.

Ramiai jai ten ilsėtis...

Gi jos palikusiems mylimiesiems sveikatos ir ištvermės...

Theodora Kuzas.

Snaigių Šokių Vakaras Sausio 31 Dieną

Įvyks Marquette Salėje, 6908 So. Western Ave., sausio 31 d. Pradžia 8:00 val. vak. Rezervuokite ta vakara praleisti su Marquetje Parkiečiais ir jų draugais iš Brighton Park ir Bridgeporto bei artimų apylinkių.

Dail. Adomas Varnas Sulaukė Garbingo 80 Metų Amžiaus

Švenčiant šiemet dailininko Adomo Varno 80 metų amžiaus sukaktį, vertėtų prisiminti jo didelius meno darbus, Lietuvoj ir Amerikoj, kuriuos jis vis dar tęsia.

Dail. A. Varnas yra žymus portretų ir gamtos vaizdų tapytojas, lietuviško lito ir liet. pašto ženklų piešėjas bei kitų Lietuvoje meno darbų ikūnytojas.

Nemaža šio dailininko paveikslų yra likę Lietuvoje — Čiurlionio Galerijoje ir pas privatinius žmones, o taip pat nemaža jų sunaikino antro Pasaulinio karo audra.

Prieš eilę metų dail. A. Varnas, kaip tremtinis, atvyko iš Vokietijos į Chicagą ir čia tęsia savo kūrybinį darbą toliau, piešdamas portretus ir kurdamas kitus meno paveikslus.

A. Varnas yra gimęs 1879 metais Janišky. Mokėsi Mintaujos gimnazijoje ir studijavo tapybą Petrapilyje, Šveicarijoje, Italijoje ir kitur. Lietuvoje dėstė meno mokykloje ir ruošė jaunųjų dailininkų kartas. Anais caro priespaudos laikais, kartu su kitais veikėjais, kovojo dėl Lietuvos laisvės ir nepriklausomybės. — **J. K.**

Budriko Radio

Pasiklausykite sausio 18 dieną, sekmadienį Budriko radio programos iš stoties WHFC, 1450 kil. nuo 2:15 iki 3 val. po pietų. Tikrai pasigėrėsite gražiomis lietuviškomis dainomis ir muzika. Taipgi bus mįslių kontestas su dovanomis.

Pereitos savaitės mįslių kontesto dovanas laimėjo: J. Sinkevičiūtė ir Birutė Pransketienė. Dalyvaudami konteste, turite progą laimėti Budriko dovanas. — **Pranešėjas.**

Svarbus Pranešimas Chicagos Lietuvių Draugijos Nariams

Visi nariai dalyvaukite šiame susirinkime, kuris įvyks trečiadienį, sausio 21 dieną, 7:30 val. vakare, Lietuvių Auditorijoj, 3133 S. Halsted St.

Bus patiekta apyskaita iš organizacijos stovio ir pranešimas iš praėjusių metų veiklos bei svarbūs reikalai bus svarstomi. Todel visų šios draugijos narių yra būtina pareiga šiame susirinkime dalyvauti. — **Narys.**

Tinkamas Patarimas

Įstaigos vadovas klausia jaunos tarnautojos:

—Ką tamsta, panele, žadi daryti šį vakarą?

—Nieko ypatingo, pone viršininke. Aš esu šį vakarą laisva —kukliai atsako mergina.

—Tai aš patariu tamstai ankčiau atsigulti, kad nors kartą laiku ateitumei į darbą.

Lietuvoje Mirė Antanas Krukas

Chicagoje gyvenanti broliai Juozas ir Stasys Krukai gavo panešimą iš Lietuvos, jog ten Pušaloto valsčiuje, Panevėžio apskrityje, mirė jų brolis Antanas. Jis tarnavo nepriklausomos Lietuvos kariuomenėje kapitono laipsniu, o vėliau buvo pavyzdingas ūkininkas.

Kaip kitiems, taip ir Antanui teko pergyventi žiaurią raudonųjų okupaciją.

Senesnio Žmogaus Protavimas Darosi Žymiai Tobulesnis

Kelių paskutinių metų tyrinėjimai įrodė, kad žmogaus protavimas darosi gilesnis, logiškesnis ir praktiškesnis jau po to, kai asmuo sulaukia dvidešimties metų ir kad protas palaipsniui vis bręsta bei tobulėja. Su žmogaus amžiumi vis didėja galvojimo pajėgumas ir sprendimų tikslumas.

Dr. William A. Owens Jr., psichologas, atsitiktinai suradęs 1919 metų studentų atsakymų lapus, 127 asmenis, iš tų, kurie anuomet atsakinėjo, pasiuntė tuos pačius užklausimus. Rezultatai parodė, kad žmogaus protas su amžiumi nesilpnėja, bet, priešingai, — stiprėjo: visi senų žmonių atsakymai pasirodė giliai apgalvoti, rodė sveiką protavimą ir teisingas išvadas.

Psichologai šiandien yra įsitikinę, kad ankstyvesnė pažiūros, jog senstantis žmogus protiniai sumenkėja, buvo klaidingos.

Žmogaus protui stiprėti nėra jokių ribų: atmintis pas senyvą žmogų nesilpnėja, o pagyvenę gali mokintis net žymiai geriau, negu jaunuoliai — tokie yra naujausių tyrinėjimų duomenys.

Tik senesni žmonės neturi leisti savo protui "rūdyti" ir privalo jį nuolat "mankštyti". Modernioji medicina, prailgindama žmogaus amžių, leidžia mums ilgiau gyventi. Kūnu kad kiek ir nusilpę, galime vistik džiaugtis, jog mūsų protavimas pasilieka stiprus ir pajėgus, nežiūrint metų naštos ir tariamo senstelėjimo.

Izraelis dirbamos žemės dabar turi 950,000 akerių. Daroma planai, kad artimoj ateityje tą skaičių padidinti iki 1,120,000 akerių.

"Ateik Tavo Karalystė"

(Tęsinys iš Nr. 9).

Žydų kaltinimas Piloto akyvaizdoje Jėzus Kristus neišsigynė, kad Jis laikė save Karaliumi, bet pareiškė, kad dėlto Jis atėjo į pasaulį. Vienok Jis pasakė, kad Jo Karalystė nebuvo iš šio pasaulio arba amžiams —gadynės.

Nė Pilotas, nė patys žydai nesuprato šitų žodžių, kurie yra apreikšti tik pasišventusiems Viešpaties pasekėjams, ir tik jie vieni težino, kad pažadėtoji karalystė ir visų dalykų atsteigimas gali būti tik po Kristaus Antrojo Atėjimo, šį kartą jau negalimoje pasipriešinti galybėje ir garbėje.

Laikotarpyje tarp pirmojo ir antrojo Atėjimų, anot Šventojo Rašto mokslo, Dievas rinko iš žmonijos tarp nedaugelio ištikimųjų, kurie sudarys Kristaus "Sužiedotinę." Šita klasė sudaro aną "paslaptį" kuri buvo paslėpta nuo amžių, bet dabar apreikšta šventiesiems, kaip Povilo pasakyta — Kolosiečiams 1:26, 27.

Kas domisi Tiesa, gali gauti panašaus turinio knygučių: "Štai Jūsų Karalius", — 25 centai; "Dievas ir Protas", — 10 centų. Neturtingiems siunčiam veltui pagal pareikalavimą.

Reikalaudami visuomet kreipkitės šiuo adresu:L.B.S.A., 3444 S. Lituanica Ave., Chicago 8, Ill. (Skelb.)

Ofiso tel. CLiffside 4-2866
Rezidencijos: LAfayette 3-1177
DR. P. STRIMAITIS
GYDYTOJAS IR CHIRURGAS
1724 West 47th Street
Kampas 47th ir Hermitage
Val.: nuo 2 iki 4 ir 6 iki 9 v. vak.
Šeštad. nuo 2 iki 6 val. išsyr. se

Tel. ofiso HE. 4-2123
Rez. GI 8-6198
DR. V. P. TUMASONIS
2454 West 71st Street
(71st ir Campbell Ave.)
Valandos: pirmad. ir ketv. nuo 6 iki 9 val. vak., antrad. ir penkt. nuo 1 iki 5 val. popiet, šešta. nuo 2 iki 4 val. popiet, trečiadieniais uždaryta

Phone YArds 7-2246
DR C. Z. VEZELIS
DANTISTAS
4645 So. Ashland Ave.
arti 47th Street
Valandos nuo 9 iki 8 vakare.
Trečiadieniais pagal sutartį

Dr. M. Strikol
GYDYTOJAS IR CHIRURGAS
Namų Tel.: PRospect 6-1930
Valandos: Tik pagal susitarimą.

Tel. ofiso PR. 8-1717
Res. REpublic 7-7868
DR. S. BIEŽIS
GYDYTOJAS ir CHIRURGAS
3148 West 63 Street
Po pietų 1—3, Vakarais 7—9 tiktai antradieniais ir penktadieniais. Trečiad. ir sekmadien. ofisas uždarytas.
Rezid. 3241 W. 66th Place

Rez. telef. STewart 3-4511
Ofiso tel.: YArds 7-1166
DR. J. GUDAUSKAS
GYDYTOJAS IR CHIRURGAS
756 West 35th Street
Kampas Halsted ir 35-tos gatvės
Valandos 1-4 p.p. ir 6:30-8:30 val. kasdien. Šeštad. nuo 1 iki 4 pp
Trečiadieniais uždaryta.

Phone YArds 7-5921
Res. Tel. KEnwood 6-5107
DR. BERTASH
756 West 35th Street
Corner of 35th and Halsted St.
Ofiso valandos nuo 1-3; 6-8
Šeštadieniais visą dieną. Kitomis dienomis pagal sutartį.

Tel. ofiso: VI 2-1581;
Rez.: VI 2-0742
DR. V. VILEIŠIS
GYDYTOJAS ir CHIRURGAS
802 WEST 31st STREET
(kampas Halsted ir 31-os gat.)
Priėmimo valandos: kasdien 1-4 p. p. ir 6-8 val. vak.
Šeštadieniais 1-4 p. p.
Sekmadieniais uždaryta

Tel. ofiso: HE 4-1414;
Rez.: RE 7-6867
DR. BR. CAIŽIŪNAS
GYDYTOJAS IR CHIRURGAS
2454 West 71st Street
Valandos: 1—3 ir 6—8 v. popiet kasdien. Šeštadieniai 1—4 v.p.p.
Trečiadieniais uždaryta.

DR. ANNA BALIŪNAS
Akių, Ausų, Nosies ir Gerklės Ligos. — Pritaiko akinius
6322 So. Western Av.
Valandos: kasdien nuo 10 iki 12 v. iš ryto ir nuo 7 ligi 9 v. vak. Šešt. nuo nuo 10 ligi 1 val. Trečiadieniais uždaryta. Kitu laiku susitarus.
Ofiso telefonas:
PRospect 8-3229
Rez.: WAlbrook 5-5076

Telefonas GR 6-2823
Dr. A. Valis-Labokas
Gydytojas ir Chirurgas
Specialybė: Akušerija ir Moterų Ligos
2524 West 69th Street
(69-os ir Maplewood Av. kamp.)
VAL.: Kasdien 1-4 ir 6-8 vak.
Šeštadieniais 1-4 val. p.p.

Dr. Antanas Rudokas
OPTOMETRISTAS
4455 S. California YA 7-7381
Tikrina akis ir pritaiko akinius, keičia stiklus ir rėmus.
Valandos: 10 ryto iki 8 vak.
(trečiad. uždaryta)
Šeštad. 10 ryto iki 3 p.p.

LIETUVIŲ TAUPYMO IR SKOLINIMO Bendrovių Lygos Nariai
FEDERAL SAVINGS AND LOAN INSURANCE CORPORATION — SAFETY OF YOUR SAVINGS INSURED UP TO $10,000.
Kiekvieno Taupymai Apdrausti Iki $10,000.00 ir Paskolos Ant Namų Duodamos Lengvomis Sąlygomis.

CHICAGO SAVINGS & LOAN ASS'N
6245 South Western Ave. Chicago 36, Ill.
GRovehill 6-7575

CONTINENTAL SAVINGS & LOAN ASS'N
4559 South Paulina Street Chicago 9, Ill.
YArds 7-0145

CRANE SAVINGS & LOAN ASS'N
2555 West 47th Street Chicago 32, Ill.
LAfayette 3-1083

DISTRICT SAVINGS & LOAN ASS'N
3430 South Halsted Street Chicago 8, Ill.
CLiffside 4-0104

MIDLAND SAVINGS & LOAN ASS'N
4038 Archer Avenue Chicago 32, Ill.
LAfayette 3-6719

ST. ANTHONY SAVINGS & LOAN ASS'N
1447 South 49th Court Cicero 50, Illinois
Tel.: TOwnhall 3-8131 ir 8132

UNIVERSAL SAVINGS & LOAN ASS'N
1800 South Halsted Street Chicago 8, Ill.
HAymarket 1-2028

Moving Moving
PERKRAUSTYMAS IŠ ARTI IR TOLI
Ilgų metų patyrimas — Pigus sąžiningas patarnavimas. Nauji dideli sunkvežimiai — Patobulinti perkraustymui įrankiai. Kaip patys sunkvežimiai, taip ir jūsų perkaustomi baldai yra apdrausti — Inšiurinti
J. NAUJOKAITIS 2022 W. 69th St., Chicago 29, Ill. Telefonas: WAlbrook 5-9209

LIETUVIŲ AUDITORIJA
LIETUVIŲ AUDITORIJA
3133—37 So. Halsted Str. Telef. VI-2-6172
POKYLIAMS KONCERTAMS VESTUVĖMS **4 Salės**
Moderniškai įrengtos VIRTUVĖS (su maistu ar be maisto) išnuomojamos neaukštomis kainomis.
Jūsų patogumui čia pat
BARAS
Jaukus putojančių taurių pavėsis ir žavi muzika.

THE BIGGEST DOLLAR IN THE WORLD IS THE DOLLAR YOU SAVE

Remiantis Chicagos Savings Bendrovės praeitimi, nuo pat jos įsisteigimo 1924 metų, jos pavyzdinga biznio tvarka, ypatingai indėlių saugumo ir dividendų našumo atžvilgiu, rėra saugesnės ir pelningesnės įstaigos pasidėti taupomus pinigus. Pasidėję taupinius pas mus gausite ne tiktai saugumą — jų apdraudimą iki $10,000.00, augštą dividendą, bet ir daugelį kitų veltui, už kuriuos kitose įstaigose turėtumete mokėti.

Taupytojų patogumui Chicago Savings Bendrovės įstaiga yra viena iš gražiausių ir moderniškiausių įrengtų visoje Illinois valstybėje.

Milionai dolerių morgičių paskoloms. Ant prieinamų išlygų. Lengvais išmokėjimais. (Darome paskolas iki 25 metų išmokėjimo ant tinkamų nuosavybių). Rašykite dėl informacijų. MŪSŲ TURTAS VIRŠ $27,000,000.00.

CHICAGO SAVINGS and LOAN ASSOCIATION
6245 So. Western Ave. Tel. GRovehill 6-7575 Chicago, Illinois
Atdara: pirmadienį nuo 12 8, antradienį ir penktadienį nuo 9 iki 4, ketvirtadienį nuo 9 iki 8.
Trečiadienį uždaryta visą dieną, o šeštadienį nuo 9 iki 2 valandos po pietų.

SVEIKATA...
BRANGUS TURTAS

Akiniai Nėra Vienos Dienos Padaras; Jie Vystėsi Laipsniškai

Kada žmones pradėjo vartoti akinius? Apie tai tikslių žinių nėra. Spėjama, kad juos pirmieji išradę kiniečiai.

Akiniai yra tam, kad apsaugoti akis nuo susilpnėjimo ar kad sustiprinti sumenkusi regėjimą.

Europoje, kaip spėjama, pats pirmas akinių prototipą sugalvojo 1266 metais anglas-filosotas Roger Bacon. Kad padidinus raštą, jisai virš raidžių padėdavo apvalų stiklą.

Bet pirmąjį įrodymą, kad žmonės jau prieš kelius šimtmečius nešiojo akinius, mums suteikia kardinolo Ugone portretas vienos Italijos bažnyčios sienineje tapyboje. Paveikslas buvo darytas 1352 metais ir rodo dvasiškį, turintį jau dviejų stiklų įrėmintus akinius.

Spausdinimo proceso išradimas ir prasidėjęs knygų spausdinimas padidino akinių reikalavimą.

Akinių gamyba ypač suklestėjo šešioliktame šimtmetyje, tose vietovėse, kur buvo dirbamas stiklas, t. y. šiaurinėje Italijoje ir pietinėje Vokietijoje.

Austrijos imperatorius Karolis, atsižvelgdamas į Europoje paplitusį akinių dirbimą, 1629 metais suteikė apsaugos dokumentus Akinių Dirbėjų Gildijai.

Apie 1760 metus žymusis amerikietis Benjamin Franklin išrado bifokalinius akinius, kuriuose buvo dvi linzės: viršutinioji — žiūrėti į tolį, o apatinė — matyti padidintu būdu iš arti. Kiek vėliau buvo sugalvoti ir vadinamieji trifokaliai akiniai. Kontaktinės linzės, t. y. stiklai, pritaikyti, kad juos galima būtų įdėti po akių vokais, tapo sugalvoti jau 1887 metais, bet populiarumo įgavo tik po 1930 metų, kuomet patobulėjo apdirbimo ir pritaikymo technika.

Žmonės paprastai turi normalų regėjimą, bet pasitaiko nemažai ir tolregių ar trumparegių. Kad pastarųjų regėjimą išlyginus, jie turi vartoti akinius. Trumparegiams reikalingi įdubusių stiklų akiniai, tuo tarpu tolregiams pritaikomos gaubtos linzės.

Kaip žinoma, trumparegiai nesugeba matyti ar aiškiau įžiūrėti toliau esančių daiktų, o tolregiai silpnai įžiūri arti esančius dalykus.

Reguliarus, t. y., be jokio iškrypimo, akių matymas sugeba įžiūrėti net ir smulkiausius daiktelius, kurie būna arti, ir vaizdus, esančius pakankamai toli. Bet su žmogaus amžiumi paprastai nusilpsta ir akių regėjimas in čia į talką ateina svarbus išradimas — akiniai.

Keli Patarimai Kaip Galima Išlaikyti Sveikus Dantis

Vien tik dantų pastos ar šepetuko pagalba sveikų ir gražių dantų išlaikyti negalima. Jokie dantims milteliai, jokios pastos ir tobuliausieji šepetukai nepagelbės, jei mūsų maiste stigs pamatinių medžiagų (elementų) dantims sustiprinti ir apsaugoti juos nuo gedimo.

Dantys, kaip ir kitos sudėtinės žmogaus kūno dalys, yra reikalingi tam tikrų cheminių sudaromųjų dalių, o jei vartojame maistą, kuriame tų medžiagų nėra, ar būna permažame kiekyje, tai jokie šepetukai bei pastos negelbės: dantys, kad ir kaip dažnai juos valytumėm, pamažu pradės stiprumo nustoti ir ims gadintis.

Dantims, ypač žmogaus jaunystėje, reikalingas maistas, kuriame būtų pakankamai fosforo ir kalkių. Motinos pienas, pavyzdžiui, turi kalkių, tačiau jį sėkmingai gali pavaduoti ir kalkėmis užtektinai turtingas karvės pienas.

Fosforas randasi piene, jo nestinga ir kvietinėje duonoje bei vaisiuose.

Kad dantis ilgiausiai sveikus išlaikyti, valgiuose privalo būti vitaminai A, B ir C. Be tų vitaminų dantys silpnėja ir genda. O paminėti vitaminai ne tik daro dantis atsparius šaltiems ar karštiems valgiams, bet ir padeda dantims stiprumą išlaikyti.

Kokie gi valgiai žmogaus dantims yra naudingi? Pabrėžtina, jog stiprius dantis turėti bei juos sveikus išlaikyti padeda tinkamas maistas. Kasdien reikia gerti pieną, valgyti kiaušinius, šviežias, t. y. žalias daržoves, vaisius, iš nemaltų grūdų valgius. Dantims labai naudingos apelsinų (oranges) ir pamidorų (tomatoes sunkos).

Žiemos metu pravartu, ypač vaikams ir jaunimui, duoti po truputį žuvų taukų.

Bet netgi tinkamas maistas, turįs kalkių bei fosforo pakankamus kiekius, nebus užtenkama priemonė, jei mes savų dantų ir kitokiais būdais neprižiūrėsime. Svarbu yra dantis po kiekvieno valgio gerai išvalyti. Jei taip dažnai dantų valyti negalime, būtinai reikia juos bent du kartus per dieną su šepetuku ir dantims pasta ar specialiais milteliais švarinti: tuoj po pirmųjų pusryčių ir po vakarienės arba einant gulti. Tuo būdu pašalinsime tarp dantų įsispraudusius maisto likučius, kurie, burnoje užsilikę, pūva ir pakenkia dantų emalei, ją naikindami.

Be to, patartina bent du sykius metuose dantis patikrinti pas gydytoją-dentistą, o pradedančius gesti, nedelsiant gydyti ir taisyti. — **Medicus.**

Vaisiai Pagelbsti Virškinimui

Kas valgo daug vaisių, tas retai kada turės vargo su virškinimu. Vaisiai turi savyje tokių sulčių, kurie gelbsti skilviui "sumalti" patekusias į maisto dalis, ar tai būtų mėsa, duona, daržovės, žuvis ar kitkas.

Bet vaisius irgi reikia gerai sukramtyti. Kuomet juos valgome greitomis, jie pradeda rūgti skilvyje ir neatlieka savo uždavinio.

DARŽELYJE

Mačiau seselės žolynuose,
Rūtelių būryje
Nulenkus žiedą gailiai liūdi
Baltoji lelija.

Jau svyra linksta švelnūs lapai,
Vainikas tuoj suvys:—
Jos žiedą karštai pabučiavo
Saulutės spindulys.

Aplinkui žydi, kvepia gėlės,—
Pasibaigė kaitra,
Tiktai suvytusioj lelijoj
Skaistumo nebėra.

Ateis naktužė, maudys žiedus
Sidabro rasoje,
Bet ar atgys joje baltoji
Suvytus lelija?

Putinas.

Neaiškumai

Piešėjas: — Kai aš pradėjau tepti šį paveikslą, tai nežinojau ką jis turės vaizduoti.

Kaimynas: — O užbaigęs jį, ar atspėjai?

MUTUAL FEDERAL SAVINGS

SAVINGS INSURED UP TO $10,000

Pinigai neauga ant medžių, bet MUTUAL FEDERAL SAVINGS Bendrovėje auga labai sparčiai nes mokame aukštus dividendus.

Partrauksime jūsų pinigus iš kitur, jei atnešite savo banko knygutę.
PRADĖKITE TAUPYTI ŠIANDIEN!

2202 W. Cermak Road — Chicago 8, Ill.
JOHN J. KAZANAUSKAS, President
Tel.: VI 7-7747
ESAME BIZNYJE JAU 54 METAI.

ĮSTAIGOS VALANDOS: Kasdien nuo 9 ryto iki 5 val. popiet. Ketvirtadieniais nuo 9-os v. ryto iki 8 v. vak. Šeštadieniais nuo 9 ryto iki 1 val. popiet. Trečiad. visai neatidaroma.

SVARBUS PRANEŠIMAS SIUNTĖJAM

DOVANŲ PAKETŲ Į U. S. S. R.

Mums malonu pranešti, kad nuo sausio 1, 1959, jūs turėsite galimybės siųsti dovanų siuntinius į U.S.S.R.

Sumažinta Patarnavimo Kaina

Nauji siuntiniams siųsti tarifai ir kainos nustatytos, kad palengvintų ir suprastintų siuntinių sutvarkymą, išsiuntimą ir pristatymą gavėjui, o taip pat pagerinti bendrą patarnavimą.

Kad pasiektumėte reikiamos naudos pasinaudodami naujomis kainomis ir siuntimo tvarka, siųskite siuntinius per vieną iš žemiau išvardintų firmų firmų, kurios yra

Vienintelės Firmos Oficialiai Pripažintos
siuntiniams siųsti

ĮKAINAVIMAI IR PATARNAVIMAI VISUR TIE PATYS.

Prašome kreiptis į bet kurią iš šių firmų smulkesnei informacijai, gausite skyrių sąašą ir kitų informacijų.

CENTRAL PARCEL SERVICE, INC
220 So. State St., Chicago 4, Ill.
Tel. WAbash 2-9354

GLOBE PARCEL SERVICE, INC.
1991 Broadway, New York 23, N. Y.
Tel. LYceum 5-0900

GENERAL PARCEL & TRAVEL CO., INC.
135 West 14 St., New York 11, N. Y.
Tel. CHelsa 3-2583

PACKAGE EXPRESS CO. & TRAVEL AGENCY
1530 Bedford Ave., Brooklyn 16, N. Y.
Tel. INgersol 7-7272

UNION TOURS, INC.
1 East 36 Street, New York 16, N. Y.
MUrray Hill 6-1155

Registered Record Librarian

88 bed hospital, pleasant surroundings, free meals. Blue Cross, life insurance, Hospital experience necessary, salary open.

Central Community Hospital
5701 S. Wood
REpublic 7-4600

Medical Stenographer

40 hours, 5 day week. Salary open. 88 bed hospital. Pleasant surroundings, free meals, Blue Cross and life insurance. Knowledge of medical terminology required. English speaking.

Central Community Hospital
5701 S. Wood
REpublic 7-4600

Seasons Greetings
TO ALL
TOLMAIRE & SON
3671 South State BO 8-0505
CHICAGO, ILLINOIS

WE EXTEND SEASONS GREETING
Community Chevrolet Sales, Inc.
7025 OGDEN AVE.
BERWYN, ILL.

Seasons Greatings
To All
COMO INN
HA 1-5222
546 N. Milwaukee Ave.

Maliavoja ir Dekoruoja

Jeigu jums reikalinga popieriuoti, maliavoti (pentuoti) arba atlikti kitus pataisymus — pašaukite lietuvį

J. RAMĄ

Tel. WAlbrook 5-4295
turintį ilgų metų patyrimą šioje srityje.

Paruošta iš Žolių
Formulė B-13
Gelbsti ir Sutvirtina Širdį
Galite Gauti Kreipiantis į
Petras Šimaitis
12132 So. 75 Avenue
Palos Heights, Ill.

Madame ELENA Burtininkė
Padės Jums vedybų, biznio ir kituose reikaluose.
PASIMATYKITE SU JA
2033 N. Western Ave. 1-st Fl.
(North of Armitage)
CApital 7-9098

Household Help

General housework near North. Cooking, Laundry, must like children. Top salary. Congenial home, stay, own room, T. V. Rererences. Whitehall 3-5340.

Prescription
CAREFULLY COMPOUNDED
Full Line of Vitamins
at Reasonable Prices
George Eisele
PHARMACISTS
176 W. ADAMS
FRanklin 2-8935

Immediate Openings

Need experienced personnel to fill following jobs

Tracing Clerk
Accts. Payable Clerk

TOP SPEED ESSENTIAL ON ALL JOBS
Many Co. benefits
Apply in Person

D. C. TRUCKING Company
3333 So. IRON STEET
(1300 West)

SALES MANAGEMENT
MEN
FULL TIME

I need management trainees to assist me in my work. Have 12 positions for capable men. Salary commensurates with ability.
For appointment call Mr. Franz — ANdover 3-3865.
C. C. CHESTER CO.

Happy Holiday Greetings
WEISS TRAVEL BUREAU
644 North Ave.
MOhawk 4-1247
2127 East 71st Street
MIdway 3-3395
Travel Anywhere

Boris Beverage Co.
JUOZAS ARLAUSKAS, Sav.
Pristatom Toniką ir visokios rūšies alų baliam, vestuvėm ir visokiom kitom pramogom į namus ir sales.
Visais Reikalais kreipkitės:
Boris Beverage Co.
220 E. Street
SO BOSTON, MASS.

Ch. Kachauskas
LAIDOTUVIŲ DIREKTORIUS
Baltimore 30, Md.
637 Washington Blvd.
Phone LExington 9-5714
703 McHenry Street
Phone MUlberry 5-8617

Petras Stankovičius
Real Estate ir Visų Apdraudų Brokeris
Pildome Income Taksus
Galima Susitarti ir Telefonais
714 W. 31 Street, Chicago, Ill.
YA. 7-6818 ar DA. 6-2793

IMMEDIATE OPENINGS
REGISTERED NURSES
FOR GENERAL DUTY
76-bed hospital
Salary $260 and $15, 3-11, $20, 11-7, per mo. $5 per mo. increase after 6 mo. service, 40 hour wk., 2 wk. vacation and holidays with pay after 1 yr. Nice college town. —
Apply, write, wire or call
Mr. Emil Wieland, Adm.
Jamestown Hospital
Jamestown, North Dakota.
Phone 311

Glow Cleaners & Tailors
Expert Dry Cleaning
Suits - Dresses - Coats - Drapes
Slip Covers. Quality Tailoring.
We Operate Our Own Plant.
4338 N. Milwaukee. KI 5-8833
7948 Oakton St. Niles, Ill.
Talcott 3-1915
Free pick up and delivery. 39-46

ST. ANNE NURSING HOME
"A Home Away From Home"
Beautifully located Rest Home for erderly, mental, chronics, diabetiecs, convalescents and Doctor's Patients. (Men and Women). 15 miles S. E. of Kankakee on Route 1. — Lovely rooms, excellent home and scenery atmosphere, fine home cooked meals and diets, 24 hours nurses' care. Patients can have the service of their personal physician. Reasonable by month or week. Phone, write or come out any time.
St. Anne Nursing Home
391 W. STATION ST.,
ST. ANNE, ILLINOIS
Phone 7-6517

CORCORAN FUNERAL HOME
AIR CONDITIONED CHAPEL
6150 NORTH CICERO AVENUE
CHICAGO, ILLINOIS
Phone PE 6-3833

KAS NAUJO CHICAGOJE

Ir Jos Artimose Lietuviškose Kolonijose

Penki Direktoriai Buvo Perrinkti

Lietuvių Chamber of Commerce susirinkime, kuris įvyko pereitą trečiadienį Dariaus Girėno salėje, buvo renkami penki direktoriai. Jais liko iki šiam laikui buvę tose pareigose: Stanley Balzekas Sr., A. Baliūnas, Julius Kuzas, A. Valonis ir Pranas Zogas.

Šioje sueigoje dalyvavo skaitlingas būrys narių.

Grįžo iš Washingtono

Sandaros red. M. Vaidyla pereitą ketvirtadienį grįžo iš Washingtono, sykiu su kitais ALT'o vykdomojo komiteto nariais. Jie ten atliko visą eilę žygių, surištų su Lietuvos klausimu.

Jie Atšventė Savo 40 Metų Vadybinio Gyvenimo Sukaktį

Mūsų kaimynai ir plačiai žinomi Bridgeporto biznieriai, Kazimieras ir Veronika, 3356 So. Halsted St., praėjusį pirmadienį, sausio 12 dieną, paminėjo savo 40 metų vedybinio gyvenimo sukaktį. Ta proga jie gavo nemažai dovanų, sveikinimų ir geriausių linkėjimų nuo savo giminių ir apščių bičiulių, su kuriais jie per daugelį metų gražiai sugyvena.

Nuo savęs mes linkim p-nams Kasiliauskams ilgiausių ir laimingiausių metų!

Svečiai iš New Yorko

Šventėse iš Brooklyn, N. Y. atvykusi Alma Kreivėnienė su vyru Algirdu pas savo tėvus Leifertus, Chicagoje, 5234 So. Maplewood Ave., kur buvo gražiai priimti ir iškeltos vaišės. Dalyvavo: O. Naujokaitytė, A. Vygindortaitė, Jonas ir Antanas Balčiūnai ir kiti.

Mary Valence Buvo Surengus Vaišes

Pereitą antradienį, p-nia Mary Valence, 4400 So. Maplewood Ave., buvo surengusi gražias vaišes, kuriose dalyvavo artimesnės draugės.

Jos vyras Juozas Valence, chemijos inžinierius, šiuo metu važinėjasi rytinėse valstijose biznio reikalais.

Mirė Veteranas Jonas Žilinskas

Pirmojo karo veteranas Jonas Žilinskas, 1833 Archer Ave., mirė trečiadienio, sausio 13 d. naktį Veteranų ligoninėj, Maywood, Ill. Bus laidojamas valdžios lėšomis. Priklausė Humboldt Parko lietuvių klubui, kurio valdyba, pildydama velionies pageidavimą, vainikui pirkti pinigus, aukoja kovai su vėžio liga fondui.

Sausio 17 d. bus Vestuvės

Marquetteparkietis Stanley Yakow (Jankauskas) su žmona praneša artimiesiems, kad jų duktė Irena išteka už Robert Begell (Birgelio). Šliūbas įvyks Marquette Parko lietuvių parapijos bažnyčioj sausio 17 d. Nuotaka Irena tai buvusi Giedraitienė, brolienė Antano Giedraičio, Marquette Parko lietuvių parapijos vargonininko.

Geriau nepradėjus, kaip nepabaigus.

Ruošiasi Nupirkti Tabor Farmą

Jaunas Chicagos lietuvių biznierius Ray Stasiukaitis, mėsos prekiautojas, yra užsimojęs nupirkti gerai žinomą Tabor Farmą, Sodus, Mich., kurios savininkai yra p-nai Juozas ir Marijona Bachunai.

Toji vasarvietė parduodama už $400,000. Kiek anksčiau J. Bachunas buvo paskelbęs, jog įmokėjus $100,000, pirkėjas galėtų perimti Tabor Farmą.

Gavo Padėkos Laišką

P-nia Josephine Daužvardienė gavo iš Mokslo ir Pramonės Muziejaus padėką už surengimą gražios lietuviškos Eglaitės ir programų tame muziejuje. Esą, lietuviai pasirodė kuogražiausiai.

Stanley D. Petrulis Viešėjo Chicagoje

Iš Baltimore, Md., buvo atvykęs Stanley D. Petrulis su žmona Ethel Lou ir dviem sūneliais — Robertu ir Jimmy. Jie viešėjo pas tėvus, Stanley ir Elsie Petrulius, gyvenančius La Grange, Ill.

Jaunasis Stanley yra pirmasis basunistas Baltimorės Simfonijos orkestroje ir direktorius Peabody muzikos konservatorijos.

Penktas Sūnelis

Alfonsas ir Adelė Jonaičiai, Grand Rapids, Mich., susilaukė 5-to sūnaus — Stasio Kazimiero.

Išrinkta Parapijos Valdyba 1959 Metams

Ziono Lietuvių evangelikų parapijos, 2209 S. Bell Ave., vadovybė 1959 metams išrinkta sekanti: pirmininku A. Schuetzas, pavaduotoju K. Lemkė, kasininku G. Lekšas, sekretorium M. Nagys. Kasininko ir sekretoriaus pavaduotojais — H. Paulius ir J. Anysas.

Į revizijos komisiją išrinkta: J. Lukaitis ir M. Nagys.

Ziozo liet. evang. parapijos, 2209 S. Bell Ave., naujos bažnyčios statybai ligi šio surinkta per 14 tūkstančių dolerių.

Mirė M. Vaišvilienė

Dariaus-Girėno posto 271 moterų skyriaus, ir Teisybės Mylėtojų draugijos narė Marija Vaišvilienė, gyvenusi 6611 Archer Ave., palaidota sausio 10 dieną.

Į Ameriką velionė atvyko prieš 58 metus. Liko vyras Pranas ir kiti giminės.

Chic. Lietuvių Moterų Klubo Sueiga Sausio 21

Chicagos Lietuvių Moterų Klubo sueiga, pirmutinė šiais metais, įvyks trečiadienį, sausio 21 dieną, Surry restorane, 10459 S. Western Ave. Šeimininkės bus p-nia Josephine Lapinskas ir p-nia Josephine Masalskis.

Sulaukė 80 Metų

Kazys Kučinskas neseniai atšventė savo 80 metų amž. sukaktį. Jis atvyko prieš 58 metus į Kingston, Pa. ir ten gyvena ligi šiai dienai.

TRUMPOS ŽINIOS

Juozas Lepa, Willow Springs, Ill., išvyko ilgesniam laikui atostogų į Clear Water, Fla.

Reimundas Rudauskas, 2417 W. 43 St., sausio 23 d. paminės savo vardadienį.

Juozas Paulius, 72 m. amž., gyvenęs 2101 S. 50th Ave Cicero, sausio 10 d. palaidotas Šv. Kazimiero kapinėse. Liko žmona, sūnus ir duktė.

J. ir V. Mikelėnų šeima, viešėjusi ilgesnį laiką Chicagoje pas savo pažįstamus, vėl grįžo į Ontario, Kanadą.

Taip pat, V. Balius išvyko atgal į Kanadą. Chicagoje jis aplankė savo tetą V. Gaubienę ir Gudžiūnus.

P-nia Anėlė Mathews-Jusienė, gyvenanti Orland Park, Ill., grįžo iš Evangelical ligoninės, kur jai buvo padaryta operacija. Dabar ji baigia pasveikti namuose.

P-nia Della Kuraitienė savo gimtadienį atžymėjo sausio 15 dieną.

Charles ir Bronė Suromskiai šiomis dienomis išvyko į Tampa, Fla., kur jie praleis visą žiemą.

Antanas J. Rudis savo gimtadienį paminėjo sausio 14 dieną, sulaukdamas daug sveikinimų ir linkėjimų.

Ona Yuškienė, 2422 W. 67th St., Dr. Aldonos Yuška motina, buvo išsilaužusi koją, bet dabar jau išgijo ir gali vaikščioti.

Monika Gasparaitienė, atvykusi iš Californijos, tik trumpai viešėjo Chicagoje. Ji skubotai grįžo namo gavusi žinią, jog jos vyras susirgo.

Karolis ir Loretta Siraserai, 4227 W. Ketling Ave., Naujų Metų dienoje susilaukė dukrelės, kuria džiaugiasi ne tik tėvai, bet ir seneliai — Antanas ir Jieva Plieniai, 7108 S. Campbell Ave., susilaukę anūkės.

Helen Vengeliauskienė, 4500 S. Talman Ave., viešėdama pas savo seserį, susižeidė krisdama laiptais. Jos veidas ir galva buvo smarkiai sužalota.

Žinomas mūsų tautietis Julius Kuzas savo gimtadienį paminės sausio 16 dieną. Galimas daiktas, jog celebracija nebus užbaigta į vieną dieną.

Barbora Gilson, 7216 S. Francisco Ave., sausio 16 d. — šį penktadienį išvyko ilgesnėms atostogoms į Arizoną. Vėliau numačius aplankyti Kaliforniją ir Bostoną, o paskui grįš Chicagon.

Paulina Baužienė, anksčiau gyvenusi Chicagoje ir žinoma sandariečių tarpe veikėja, jau metai laiko buvo persikėlusi iš Arkansas į Coloradą, 1380 So. Xaver St., Denver 19. Šiomis dienomis buvo staigiai suparaližuota ir paguldyta Denver, Coloradoje, ligoninėje. Padėtis rimta!

Juozas Juraška, 7115 S. Oakley Ave., susižeidė nukrisdamas laiptais eidamas laikraštį pasiimti ir gydosi namuose gydytojo priežiūroje. Teko skausmuose ir gimtadienį savo praleisti. Linkėjimai greit pasveikt!

Sausio 18 d., Ateities šokėjų grupė, išpildys programą seneliams jų prieglaudoje, Oak Forest Infirmary, prie 159th ir Cicero Avenue, kur randasi ir daug lietuvių.

Anton Dawnis, 4444 So. Kedvale Ave., paminėjo savo gimtadienį sausio 7 d. ir susilaukė ir gražių dovanų.

John Shalk, Covert, Mich.— sausio 6-tą išvyko automobiliu į Floridą ilgoms atostogoms.

Šią savaitę daugelis gerų tautiečių švęs gimtadienius: Dan Brazausky, Oak Lawn, Ill. Fran-Speecher, Los Angeles, Calif. Della Kuraitis, Palos Heights. Julius Kuzas ir Anthony Rudis, Chicago.

Frank Hermon (Armonas), 1533 No. Milwaukee Ave., šeštadienį, sausio 10 d. buvo pagerbtas 81-ių metų gimimo sukakties proga. Puotą, kurioje dalyvavo artimieji ir pažįstami, surengė sukaktuvininko seserėčia Antoinette Paulauskienė, 5326 W. Minona.

Ponai Frank Ragas-Ragauskas nusipirko rezidenciją prie 6924 S. Artesian Ave. ir pereitą šeštadienį persikėlė gyventi. Ragauskai augina dukrelę Dianą, kuri mokosi pradinės mokyklos pirmajame skyriuje.

Ponų Bernardo Vindašių, 6443 So. Washtenaw Ave., dukrelei Gražinai buvo padaryta tonsilų opeacija. Pavyko gerai. Jai linkėjimai — greit pasveikti, ypač, nuo vaikų darželio mokinių.

"Ateities" šokėjų grupė, vadovaujama Bruno G. Shoto, yra pakviesta atlikti du šokius rengiamoj operoj "The Bartered Bride", kurią stato Pirmyn choras, vadovaujamas K. Steponavičiaus.

Sugrįžo iš Ligoninės

Buvusis pirmojo pasaulinio karo veteranas, Petras Jasiūnas, buvo sunegalėjęs. Buvo pasidavęs į Marine Hospital North Sidėje. Išbuvo arti mėnesio laiko. Dabar jo sveikata pagerėjo ir sugrįžo pas savo pussesere Elzbietą Stamulienę (buvusią Pocienę), 3313 S. Halsted St.

Ligoninėje jį dažnai aplankydavo jo pažįstama Kazimiera Juškienė, rūbų valymo įmonės savininkė, 2338 W. 69th St. Ji kas sykis nuveždavo ligoniui Sandarą pasiskaityti, kuo ligonis būdavo labai patenkintas.

Apvogė S. Balzekų Namus

Pereitą šeštadienį S. Balzekas Sr. su žmona buvo išvykęs į užmiestį ir grįžo vakare apie 11 val. Rado buto duris atplėštas, viduj viską išvartytą, išmėtyta. Pavogti kailiniai, šiaip įvairių daiktų brangenybių, vertėje 6,000 dol. Dar vagys nesusekti.

Pamaldos Liet. Ev. Reformatų Bažnyčioje

Sausio mėn. 18 dieną 10 val. bus laikomos pamaldos liet. ev. reformatų bažnyčioje, 1942 N. Spaulding Ave., Chicago.

Sekančios pamaldos ir parapijos narių visuotinas metinis susirinkimas numatytas vasario mėn. 22 dien.

O. ir L. Kronai Paminėjo Vedybinę Sukaktį

Neseniai Ona ir Liūdas Kronai, 2617 So. 59 Ave., Ciceroje, paminėjo savo vedybinę 20 metų sukaktį, kur dalyvavo: tėvai, giminės ir artimieji — sūnus Liūdas su žmona Baniute, žentas V. Jasinevičius su žmona, svainis Jonas Balčiūnas, Ed. Vengianskas su žmona, P. Sirgėdas su žmona, Kreivėnai, Kaniauskai ir kiti. L. Kronas yra žinomas gėlininkas, turėjęs gėlininkystę Kaune. Šiuo amatu verčiasi ir Chicagoje, dirbdamas vienoje didžiulėje gėlininkystėje, kur paskutiniu laiku paskirtas vedėju. Vedybinė sukaktis praėjo linksmai, gyvai, linkint gražios ateities ir sveikatos.

Apiplėšė Julių Kuzą

Sausio 12 d. — pereitą pirmadienį, Julius Kuzas, 6840 S. Artesian Ave., žinomas veikėjas ir prekybininkas, turėjo prekybinių reikalų Roselande, Stelerio krautuvėje, 119 S. Peoria Ave. Buvo apie 6 val. vakaro. Troką su produktais buvo palikęs lauke. Trokas buvo užrakintas. Po keliolikos minučių išėjęs, rado užraktą atplėštą ir išvogtą rūkytos geriausios mėsos už 200 dol. vertės. Vagys nesusekti.

I. Kalėdinskaitė Dainavo Operoje

Sekmadienio, sausio 11 d. po piet, Fenger Auditorijoj, American Opera kompanija statė operą "Il Travatore".

Mano mylimo draugo duktė, John ir Mrs. Anelė Kalėdinskų, Irene, atliko Leonoros vaidmenį. Publika buvo sužavėta ne vien gabiu lošimu, bet ypatingai savo lakštingalėlės balsu, kad jai dažnai publika neleido nei užbaigti dainos punkto, savo nuoširdžių rankų plojimu.

Jos tėvukai yra labai patenkinti dukros dainos veikla, ir taip pat jų draugai. Mr. ir Mrs. Bruno Shukis Sr., ir W. B. ir Mrs. Sebastian laiko sau garbe būti draugais šios talentingos mergaitės, Irene Kalėdinskaitės.— **W. B. Sebastian.**

Humboldt Parko Lietuvių Klubo Susirinkimas

Sausio 21 d., 3600 W. North Ave., svetainėje įvyksta Humboldt Parko Lietuvių Politikos Klubo susirinkimas. Pradžia 7 val. vakaro. Kviečiami visi atsilankyti. Bus svarbių reikalų.

Pagerbtas Antanas Kazlauskas

Sausio 12 d. Antanas Kazlauskas, 3017 W. Diversey Av., minėjo savo amžiaus 73 metus. Tą siurpryzą padarė jo žmona Petronėlė, iškeldama vaišes. Dalyvavo: jų sūnus, J. Raila, A. Šimkus, St. Jokubauskas, Pr. Kavaliauskas ir kt. Prie skanių valgių ir gėrimų, buvo ir kalbų, palinkint ilgiausių metų ir geros sveikatos.

Šventes Praleido Pas Tėvus

Sau Grėbliūnas, Marijos ir Vinco Grėbliūnų sūnus, šventes praleido pas savo tėvus, 6941 S. Washtenaw Ave. Po švenčių grįžo į kariuomenę, Fort Bragg, North Carolina.

Justin F. Chilauskas
Insurance Broker
Notary Public
Income Tax Service
2404 W. 46TH PLACE
Chicago 32, Ill.
Tel. LA. 3-3121

Wholesale Meat Distributor

JULIUS KUZAS
6840 So. Artesian Ave.
Chicago 29, Illinois
Tel. WAbrook 5-8744

CRANE SAVINGS and Loan Association

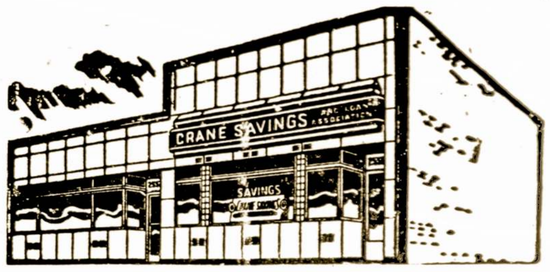

2555 WEST 47th STREET LAfayette 3-108?

B. R. Pietkiewicz, prez.; E. R. Pietkiewicz, sekr. ir advokatas

Mokame aukštus dividendus išperkame valstybės bonus. Kešiuojame čekius. Parduodame Taupytojams patarnavimai veltui

ATIDARYKITE SĄSKAITĄ ŠIANDIEN. APDRAUSTA IKI $10,000

DARBO VALANDOS: pirmad. ir ketv. nuo 9 iki 8 val. vak. antradienį ir penktadienį nuo 9 iki 5; trečiadienį uždaryta šeštadienį nuo 9 valandos iki vidudienio.

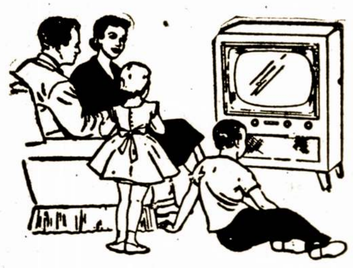

Taupykite savo šeimos saugumui

Mūsų apdraustos taupymo sąskaitos sudaro idealias atsargas šeimai aprūpinti. Tų sąskaitų doleris visada vertas šimto centų, jos nesvyruoja, nepražūva, joms negresia pavojus, iš jų gaunamas didesnis už vidutinį pelnas. Galite čia atidaryti sąskaitą bet kuria Jums tinkama suma.

Indėliai yra apdrausti per Federal Savings and Loan Insurance Corp. iki $10,000 kiekvienam asmeniui.

FEDERAL SAVINGS AND LOAN INSURANCE CORPORATION — SAFETY OF YOUR INVESTMENT — INSURED UP TO $10000.

UNIVERSAL SAVINGS AND LOAN ASSOCIATION
1800 So. Halsted Street
Telefonas: HAymarket 1-2028

F. A. Raudonis ir Nellie Bertulis, Sav.
40% NUOLAIDA
Lovoms, Stalams, Lempoms, Parlor Setams
Ir Šimtams Kitu Prekiu
Taip pat didelis pasirinkimas naujausių ir moderniškiausių rakandų, TV, vėsintuvų, šaldytuvų, pečių, veidrodžių ir kt.
2310 W. Roosevelt Road
Telef. SEeley 3-4711