THE MIDWEST INTER-LIBRARY CENTER

SANDARA

THE LEAGUE

LITHUANIAN NEWSPAPER

SANDARA
Published by the Lithuanian National League of America
Consisting of 100 Branches Located in all Principal Cities of the United States.
840 W. 33rd St., Chicago 8, Ill.
Phone YArds 7-4789

VOL. XLVI. PENKTADIENIS, SAUSIO-JANUARY 30 D., 1959 M. No.5

BRUOŽAI

— Rašo V. G. —

CHRUŠČIOVO PALEISTI TUŠTI BURBULAI

JONAS BUDRYS NEUŽILGO SULAUKS 70 METŲ

STAIGA PRADĖTA JEŠKOTI BRIEDŽIO RAGŲ.

Lietuviška patarlė sako: pagirų puodas — netaukuotas. Tą patį būtų galima pasakyti ir apie Chruščiovo pasigyrimus, jog Sovietų Sąjunga pradėjo "serijomis" gaminti tarp-kontinentales rakietas; kad Sovietai apie 1970 metus pralenks Jungtines Valstybes industrinėje gamyboje ir jog komunizmas, panaudodamas ekonomines priemones, užims vadovaujamą vietą visame pasaulyje.

Jeigu maskoliai iki šiam laikui nepasigamina užtektinai duonos, čeverykų, drabužių ir kitokių reikalingiausių kasdieniniam gyvenime reikalingiausių reikmenų, tai kaip jie gali girtis apie kokia nors konkurenciją su Amerika? Dabartiniai Sovietai dar neprisivijo 1913 metų caristinės Rusijos, kurioje gyvenimo standartas buvo kur kas aukštesnis, negu kad dabar yra Chruščiovo imperijoje.

— o —

Bent vienas vyras gali drąsiai pasakyti, jog jis yra "pagirtas tarp moterų". Tokiu laimingu vyru dabar turėtų būti dienraščio "Washington Post" kolumnistas Shirley Povicz. Jis kokiu tai būdu pakliuvo į pirmąją "Who's Who of American Women" knygos laidą, kurioje tilpsta vardai 19.000 žymesnių moterų J. V. Jų tarpe yra ir kolumnistas Shirley Povicz.

Matomai, leidėjai pamanė, jog vardas "Shirley" gali būti tik moteriškas, todel ir Povicz pakliuvo į vieną kompaniją su tokiom garsenybėm, kaip Mamie Eisenhower, Eleonor Roosevelt, Marilyn Monroe ir kitom. Su lietuviškais vardais panašių klaidų tikrai neįvyktų.

— o —

VLIK'o užsienio reikalų tarnybos valdytojas Dr. Petras Karvelis neseniai apsilankęs pas popiežių Joną XXIII. Pasak pranešimo iš Vatikano:

"Dr. Karvelis, kalbėdamasis su šv. Tėvu, išreiškė visų lietuvių kuo nuoširdžiausius sveikinimus ir užtikrino Jo Šventenybei, kad prisirišimas prie Šv. Sosto ir ištikimybę Motinai Bažnyčiai yra didžioji lietuvių tautos jėga šiandieniniuose bandymuose".

Iš visko matyti, jog Dr. Karvelis buvo nuvykęs į Vatikaną atsiprašyti popiežiaus už visas lietuvių pasiųstas protesto telegramas del Lietuvos atstovybės pažeminimo ir nuvertinimo. Galimas daiktas, jog jis užtikrino popiežiui, jog tie protestai nieko nereiškia, nes juos sugalvojo grupelė "heretikų".

— o —

Mūsų bendradarbis Pranas Dailidė priminė mums, jog gegužės mėnesio 10 diena Jonas Budrys, Generalinis Lietuvos Konsulas New Yorke, bus sulaukes 70 metų amžiaus. Jis gimė Kaune ir ten baigė gimnaziją, o paskiau pradėjo tarnybinę kariera. Nepriklausomoje Lietuvoje, kaip žinome, jis vaidino svarbią rolę, o šiais laikais jis daug dirba ne vien savo pareigose, bet ir visuomeninėje sritvje.

Taigi, neužilgo, gegužės mėnesio pradžioje, mes turėsime progos jį ne tik pasveikinti su tokia sukaktim, bet ir plačiau priminti apie jo nuopelnus.

— o —

Amerikoje, visokių turtų ir galimybių šalvje, staiga pradėta ieškoti... briedžio ragų. Universiteto profesoriai ir šiaip mokslininkai nuolat kreipiasi į medžiotojus ir miškininkus, prašydami prisiųsti jiems tokius ragus, už kuriuos pažada gerą užmokesnį. Panašią kolekciją bando sudaryti ir anglų mokslininkai.

Pasirodo, jog briedžio ragai aiškiau atvaizduoja radioaktyvumą, kurį sukelia atominių ir hidrogeno bombų sprogimai. Du karališko instituto chemikai Glasgove, Škotijoje, pašventė jau šešius metus šios rūšies tyrinėjimams ir jie surado, jog viename grame kalkių, esančių briedžio raguose, yra 126 radioaktyvumo dalelės.

1952 metais, tai yra pirm metų pradėta sprogdinti hidrogeno bombas, tokių dalelių būta dešimtį sykių mažiau. Toks radioaktyvumas yra pavojingas žmonėms, gyvūnams ir augmenijai.

— o —

Stockholmo spaudos pranešimu, visos geresnės vietos pramonėje, prekyboje, svarbesniuose valdžios darbuose Baltijos kraštuose atitenka atvežtiems maskoliams. Tokių rusų "specialistų" Latvijoje esama 27,000, Lietuvoje 14.300, o Estijoje 8.900.

Bet į šį skaičių įtraukti tik stambesnieji maskoliai viršininkai. Mažesnių, kurie tupi kolchozuose, krautuvėse, sandėliuose ir pan. yra kur kas daugiau. Jie sudaro privilegiruotą grupę, kuriai leidžiama plėšikauti ir skriausti vietinius žmones.

Vilnius Sparčiai Rusinamas-Tikrina Grįžęs iš Ten

Taip Sudegė P-nų S. Gegužių Namai Mahanoy City, Pa.

Neseniai p-nus S. Gegužius, Mahanoy City, Pa., buvo ištikusi didelė nelaimė. Jiems išvykus į Philadelphia, sudegė jų namas su baldais, drabužiais ir viskuom kas jame buvo. Nuostolių padaryta daug, o apdrauda padengs tik gal ketvirtadalį. Patsai namas tiek supleškėjo, jog nebegalima jo net atstatyti.

Ar p-nai Gegužiai statys toje vietoje kitą namą, tuom tarpu neaišku. Laikinai jie apsigyveno 18 E. Pine St., Mahanoy City, Pa.

P-nas S. Gegužis taip aprašo tą nelaimingą įvykį:

"Tuom laiku, kai gaisras prasidėjo, mes nebuvome namie. Iš ryto išvažiavome į Philadelphiją, ką mes dažnai padarydavom. Grįždami namo, apie 8 mylias nuo namų, sustojom nusipirkti gazolino. Patarnautojas pranešė mums, jog Mahanoy City dega, tik nežino kaip plačiai apėmė tas gaisras.

"Kada privažiavom arčiau gyvenamos vietos, taip vadinamos Vulcan Hill, tai aiškiai pamatėm, jog dega mūsų namas. Ugnis prasidėjo antram name nuo mūsų, kur buvo krautuvėlė."

P-nas S. Gegužis, kaip žinome, yra žymus darbuotojas lietuviškose organizacijose ir yra ALT. Sandaros pirmininkas.

Nešok kaip varlė ant dalgio.

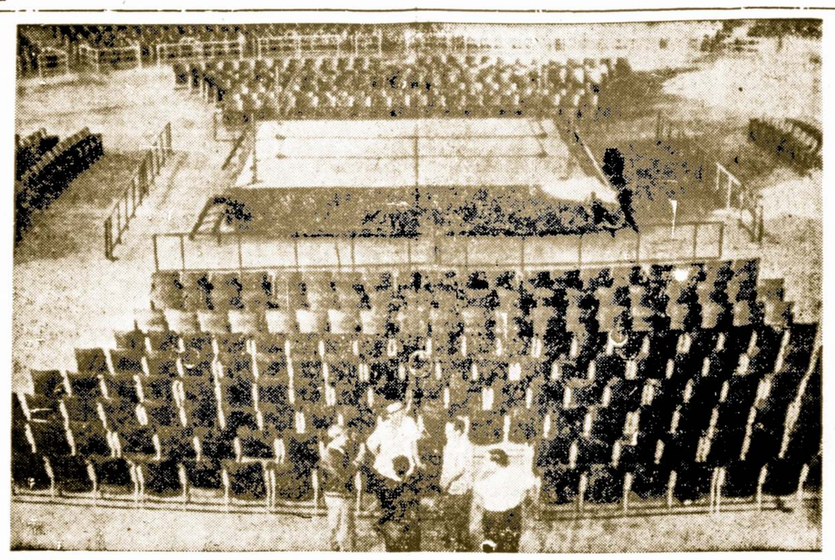

Bendras sportų rūmų vaizdas, Havanoje, Kuboje, kur 15,000 publikos akyvaizdoje, buvo teisiami Batistos valdininkai, kaltinami žmonių žūdymais ir žiaurumais.

20-čiai Pietų Amerikos Valstybių Grėsia Komunizmas ir Diktatūra

Taip Tikrina Argentinos Prezidentas Prašydamas Pagalbos iš J. V.

Jei JAV-ės nepadės porai desėtkų Pietų Amerikos respublikų, tai ten įsigalės komunizmas arba įsiviešpataus diktatūros — pareiškė Argentinos prezidentas Arturo Frondizi, kalbėdamas 80 žymiųjų pramoninkų iškeltose Chicagos Klube vaišėse.

Tą pat dieną prezidentas Frondizi, besilankydamas Stock Yards įmonėse, pasakė, jog Argentina laukia amerikiečių kapitalo investavimų, nes tik tuo būdu bus galima pakelti krašto ekonominę padėtį.

Šia proga Prezidentas užtikrino, kad investuoti kapitalai tinkamais įstatymais bus apsaugoti nuo nacionalizacijos. Argentinos respublika per visą savo istorija visada yra rodžiusi pagarba privačiai nuosavybei ir visuomet pripažindavo ankstyvesnius ir esamus tarptautinius pasižadėjimus. "O tai yra tikriausioji gero santykiavimo garantija" — pabrėžė prez. Frondizi.

Taigi, atrodo, jog Dėdė Samas turės skirti dar šimtus milionų dolerių išgelbėjimui nuo bankruto ne vien Argentiną, bet ir eilę kitų Pietų Amerikos respublikų, kurios neįstengia suvesti galų su gabais.

Sužeistojo Tėvas Prašė Teisėjo Nebausti Nusikaltėlių

Advokatas Samuel A. Aronfeld, tėvas Miami universiteto Norwin Lee Aronfeld, kuris dėl sumušimo neteko vienos akies, prašė teisėją pasigailėti 19-mečio nusikaltėlio Roberto Van Dyke, kuriam gręsė ilgų metų kalėjimas.

Van Dyke su 17-čiu Aleksu Galausku, 922 Barry Ave., ir 19-mečiu Thomas Walsh užpuolė devyniolikmetį Aronfeldą ir jį pavojingai sumušė.

Nukentėjusio tėvas pareiškė, jog jam gaila vieno ir antro užpuoliko tėvų.

Teisėjas visus kaltinamus paleido salyginiai, pastebėdamas: "Reikia tikėtis, kad jaunuoliai iš to turės gerą pamoką".

Kai Moderniškas Menas Apverstas Aukštyn Kojom

Toronto meno galerijos direktoriai dažnai turi nesusipratimų dėl modernaus meno paveikslu. Pasirodė, kad dailininkai tuos savo kūrinius kabina atvirkščiai, t. y. viršus atsiduria apačioje.

Blogiausia dalykas, kad patys paveikslu kūrėjai dėl to nesijaudina ir sako, jog tai "nesudaro jokio skirtumo".

Anglai Neatsilieka Automobilių Gamyboje

Per 1958 metus Anglijoj buvo parduota virš miliono automobilių.

Beveik pusė tų automobilių buvo parduota į užsienius.

Nori Sustiprinti Vakarų Sąjungą

Paul H. Spaak, Nato generalinis sekretorius, pradėjo energingai veikti, dėdamas pastangas šią grynai kariško pobūdžio organizaciją praplėsti, kad lygiagrečiai apimtų politines ir ekonomines sritis. Jis pabrėžia, kad nuo 1949 metų padėtis tiek pasikeitė, kad Nato organizacija jau nebegali rūpintis vien kariniais dalykais.

Kuri moka apmesti, toji moka ir austi.

Dail. R. Viesulos Paroda Paryžiuje

Gugenheimo stipendijos laimėtojas dail. R. Viesula, Vakaru Europoje gilindamas meno studijas, sausio mėn. suruošė savo litografijos darbų parodą Paryžiuje, kuri su geru pasisekimu praėjo.

5 Mil. Automobilių

Pereitais metais Amerikoj pagaminta 4,244,000 automobilių. Tai žemiausia automobilių produkcija per paskutinį dešimtmetį. Šiais metais numatoma pagaminti per 5,000,000 automobilių.

Tas Vyras Ištikro Turėjo Būti Geras

Reikalauja $35.000 Už Pažeistą Širdį

P-nelė Helen Miloszewich, 34 metų Milwaukee, Wis. gyventoja, patraukė į teismą buvusį sužadėtinį Elmer Jacek, 46 metų, reikalaudama $35,000 atlyginimo už sužiedotuviu nutraukimą ir "širdies pažeidimą."

E. Jacek, orkestro dirigentas, neseniai vedė kitą merginą.

Chruščiovo Priešams Pasigailėjimo Nėra

Maskvos "Pravda" atnaujino "antipartinės grupės", t. y. Malenkovo, Molotovo, Bulganino, Kaganovičiaus ir Šepilovo puolimus, primesdamas tiems buvusiems komunistų partijos šulams nuo "partinės linijos" ūkinėje ir užsienio politikos srityse nukrypimą.

Laisvojo pasaulio spauda daro iš to išvadas, kad pasibaigus 21-ajam komunistų partijos suvažiavimui, minėti asmenys turės stoti prieš teisma ir tuo būdu Nikita Chruščiovas galutinai įsitvirtins savo padėtyje.

Beveik kiekviena moteris savo žvilgsniu gali pasakyti žvmiai daugiau, negu kad vyras prirašęs storiausią knygą.

Atgabenti Maskoliai Elgiasi Lietuvoj Kaip Užkariautojai

Trečdalis Vilniaus Gyventojų, tai Rusai

Varšuva. — Vienas lenkų turistas, kuriam teko paviršutiniai apžiūrėti Vilnių, įgijęs įspūdžio, jog tas Gedimino įkūrtas miestas šiuo metu yra smarkiai surusintas. Gatvėse labai dažnai girdisi rusų kalba, matomi rusiški užrašai, o kavinėse, restoranuose ir teatruose sutinkama daug maskolių. Tai yra armijos, aviacijos karininkai, valdininkai, inžinieriai, technikai ir amatininkai. Jie elgiasi išdidžiai, sukinėjasi drąsiai, nes žino, jog yra viešpačiai.

Taigi miestas turi rusišką išvaizdą, nors rusai sudaro trečdalį visų gyventojų. Pasak lietuviškų apskaitliavimų, pusė žmonių kalba lietuviškai. 200,000 mieste, tai lietuvių galėtų būti 100,000. Galimas daiktas, jog į tą skaitlinę pakliuvo ir tie, kurie, pagėrinimui savo būvio, nejučiomis pasisavino lietuvių tautybę.

Vilnius šiuo metu yra "tarybinės" Lietuvos sostinė ir lietuviai, nors patys pavergti, stengiasi kiek galima daugiau sustiprinti savo pozicijas Vilniuje. Nors miestas yra apsuptas keliolikos kilometrų ne lietuviais apgyventa juosta, vienok ten sutalpinta ne tik visos centralinės administracijos įstaigos, teismai ir pan., bet Vilniuje veikia ir lietuvių universitetas, sutraukęs daug lietuviško jaunimo.

Nors Sovietai nuolat giriasi, jog jie pripažįsta tautybes, vienok visoj eilėje "tarybinės" Lietuvos ministerijų, oficiališki raštai skelbiami rusų kalba.

Antrą vietą Vilniuje užima lenkai, kuriu vienas Varšuvos laikraštis priskaitė net 60,000, kas sudarytj apie 30 nuoš. Lenkai yra biedniausia gyventojų dalis. Didžiumoje jie yra darbininkai ir amatininkai. Bet jie prie Vilniaus labiausiai prisirišę.

Tačiau skaitlingesnė grupė, tai rusai. Palyginamai nedaug yra žydu ir baltgudžių.

Valdiškų įstaigų sukimšimas ir maskolių invazija sukėlė labai aštrų butų krizį. Oficialiai vienam asmeniui skiriama 9 kvadratiniai metrai kambario, bet retai kas tiek turi. Palyginamai verta priminti, jog lenkų kalėjimuose vienam kaliniui skiriama 13 kvadratinių metrų.

Pasekoje to, kartais dvi šeimos turi sutilpti viename kambaryje. Atėjus žiemai, atsirado sunkenybių ir su kūru. Vilniaus gatvėse galima matyti vyrus ir moteris, traukiančius rogutes, kuriose pridėta medžio šakų. Tą kūra jie gabenasi iš artimiausių Vilniui miškų.

Iš kurios pusės nepažiūrėsime, šiandieninis Vilnius daro klaikų, slėgiantį įspūdį. Kas žmones dar palaiko, tai viltis, jog jie dar susilauks laimingesnių laikų, pareiškė tas lenkas turistas, baigdamas savo pasakojimus.

Kareivis Netikėtai Užtiko Palestinoje Tokių Brangenybių

Izraelio kariuomenės dalyvis, dalyvaudamas karinėse pratybose, gavo įsakymą paruošti apkasus.

Vienas karys kastuvu netikėtai atidengė žemėje motinos ir vaiko granito statulą, užkastą maždaug prieš 2100 metų.

Tolimesni mokslininkų kasinėjimai padėjo žemėje surasti finikiečių šventyklos griuvėsius, stovylėles ir brangakmenimis papuoštas apykakles.

Kunig. Janušas Radvila Atvyko į Londoną

Kunigaikštis Janušas Radvila, turįs jau 79 metus, atvyko keliems mėnesiams iš Lenkijos į Angliją, kad pasimatyti su ten gyvenančiais sūnum ir dukterim.

Janušas Radvila, buvęs Olykos, Valuinėje, dvarų savininkas, aktyviai dalyvavo Nepriklausomos Lenkijos politiniame gyvenime. Jis buvo lenkų konservatorių vadas ir kurį laiką politikos reikalų departamento direktorius. Lenkijos Senate vadovavo užsienių reikalų komisijai

Pabaigoje 1939 m. rusai buvo išvežę jį iš Lenkijos ir laikė stovykloje, bet vėliau jis buvo sugrąžintas į Lenkiją dėka anglu karališkos šeimos rūpesniui.

Grįžes jis gana gerai sugyveno su komunistiniu režimu Varšuvoje.

Statyba Tebebujoja

Statybai šioj šalyje išleista pereitais metais 49 bilijonai dolerių ir 2% daugiau, negu 1957 metais. Numatoma, kad 1959 metais statybai bus išleista 52 bilijonai dolerių.

Metaliniai Kaulai Gelbės Nuo Luošumo

Chirurgų suvažiavimo metu Chicagoje Dr. H. A. Sofield supažindino su nauju būdu keisti sulūžusius vaikų kaulus metalinėmis plokštelėmis.

Tokios operacijos gelbsti vaikus nuo kojų bei rankų amputacijų ir padeda normaliau vystytis.

Plieno Gamyba

Pittsburgho plieno gamyba per praėjusia savaitę parūpino 2,056.000 plieno tonų, pakeldama 72 nuoš bendro pajėgumo.

Bijo kaip višta vandens.

SANDARA

LITHUANIAN WEEKLY NEWSPAPER
Published Every Friday by the
LITHUANIAN NATIONAL LEAGUE of AMERICA
General Office
840 West 33rd St., Chicago, Ill. — Telephone YArds 7-4789

SUBSCRIPTION RATES:
In The United States per year $3.00
In Canada and all Foreign Countries per year $4.00

Entered as second class matter OCTOBER 25, 1928, at the Post Office at Chicago, Illinois, under the ACT of MARCH 3, 1879

Sandara yra Savaitinis Laikraštis, leidžiamas kas Penktadienis Amerikos Lietuvių Tautinės Sandaros
UŽSAKYMŲ KAINA:
Suvienytose Valstybėse metams 3.00
Užsienyje metams $4.00

Pasireiškė Daugiau Prielankumo Lietuvai

Incidentas su Lietuvos pasiuntinybe Vatikane atkreipė į save platų dėmesį ne tik vakarų Europoje, bet ir Jungtinėse Valstybėse. Iki šiam laikui mažai kur girdėtas diplomatinis postas staiga buvo virtęs tarptautinių diskusijų ir svarstymų objektu. Ir reikia pasidžiaugti, jog viešoji opinija, pasireiškusi įvairių laisvojo pasaulio šalių spaudoje, buvo gana prielanki nepriklausomos Lietuvos reikalams.

Toks reiškinys turėtų paskatinti įvairius lietuviškus veiksnius sudaryti bendrą programą sustiprinti ir praplėsti Lietuvos diplomatinių postų tinklą vakarų Europoje, Pietų Amerikoje ir Australijoje. Tuom pat sykiu reikia paieškoti priemonių, kad ir Lietuvos "charge d'affaires" Washingtone p. J. Kajeckas, kuris dabar skaitomas tik laikinu — "ad interim", įgytų pastovų statusą. Tas laikinumas, kaip žinome, atsirado dėl to, kad lietuviški veiksniai neįstengė susitarti kas turėtų skirti tokius pareigūnus, ir kai kiekvienas traukė į priešingas puses, tai vežimas pasiliko vietoje. Laikas jau būtų jį pastumėti tinkama linkme. Nebūtų išmintinga leisti, kad tarpusaviniai kivirčai trukdytų arba net paraližuotų bendruosius žygius Lietuvos gelbėjimo srityje.

Tą nuomonių ir žygių subendrinimą nesunku būtų atlikti, jei lietuviškų veiksnių atstovai rimčiau ir bešališkiau į tą pažvelgtų. Jeigu jie to nesugebės padaryti artimiausioje ateityje, tai tuomi jie parodys, jog jie nėra dar pribrendę prie tų pareigų ir titulų, kuriuos jie savinasi. Kaip tai nebūtų, bet įklimpęs vežimas turi pasijudinti iš vietos.

Kaip Yra su Lietuvos Atstovybe Londone?

Daug visokių spėliojimų yra apie Lietuvos pasiuntinybės padėtį Didžiojoje Britanijoje. Vieni yra linkę manyti, jog iš jos beliko tik šešėlis, o pačiam ministrui B. K. Balučiui suteiktos tik asmeninės, bet ne valstybinės diplomatinės privilegijos. Kiti vėl tikrina, jog anglų vyriausybė, pripažinusi "de facto" Lietuvos okupaciją, jau yra palaidojusi tos šalies nepriklausomybę. Kaip gi ištikro yra su tuo reikalu?

Nuodugniau išnagrinėjus esamą padėtį, rasime, jog Lietuvos pasiuntinybės stovis Londone nėra toks, kaip yra linkę manyti aukščiau paminėti galvotojai. Ne taip seniai Šveicarijoje pasirodė anglų kalba išleistas Kartynos Macek veikalas: "Identity and Continuity of States in Public Inernational Law", kuriame apie 50 puslapių yra skirta Baltijos kraštams. Pasiremiant įvairiais dokumentais, veikalo autorė įrodo, jog Didžiosios Britanijos vyriausybė ir teismai nepripažįsta teisėtu Lietuvos inkorporavimo į Sovietų Sąjungą. Todėl ir Lietuvos pasiuntinybė pasilieka veikiančia ir gali skirti konsulus Didžiojoje Britanijoje.

Daug neaiškumo ir visokių spėliojimų yra sukėlę taip vadinami diplomatiniai sąrašai, kurie yra laiks nuo laiko išleidžiami. Vienas jų — "Diplomatic Annual" talpina vardus tų diplomatų, kuriuos priiminėja karalienė. Tame sąraše suminėtas B. K. Balutis kaipo asmuo, besinaudojąs diplomatinėmis privilegijomis, nepažymint to krašto, kurį jis atstovauja. Tas Lietuvos nesuminėjimas ir sukėlė visokių spėliojimų apie pačios pasiuntinybės likvidavimą ir pan.

Bet yra dar kitas sąrašas, kurį išleidžia britų užsienio reikalų ministerija, ir ten būna pažymėta, jog B. K. Balutis yra pilnateisis Lietuvos ministras. Panašiai paženklinami Latvijos ir Estijos atstovai. Jie palaiko ryšius su ta ministerija, siunčia jai raštus, gauna atsakymus ir, kaip minėjome aukščiau, skiria konsulus. Žodžiu, anglų valdžios akyse Lietuva tebėra nepriklausoma valstybė.

Nėra pagrindo abejoti, kad anglų vyriausybė ir žmonės nebūtų linkę paremti Lietuvos atsistatymo kaipo nepriklausomos valsybės. Jei dabar nėra progų pasireikšti tokiems nustatymams, tai netolimoje ateityje tokių progų gali nemažai atsirasti.

Mokesčių Kėlimas už Gazoliną

Atrodo, jog amerikiečiai automobilistai bus priversti šiais metais mokėti už gazoliną daug brangiau, negu kada nors praeityje. Kodėl? Ne dėlto, kad gaminančios gazoliną kompanijos norėtų daugiau uždirbti, bet dėl to, kad federalė valdžia rengiasi užkrauti didesnius taksus gazolinui.

Neseniai prez. Eisenhower atsikreipė į Kongresą, reikalaudamas, kad federalinis mokesnis gazolinui būtų pakeltas nuo 3 iki 4 centų galionui. Iš paviršiaus žiūrint, tai atrodo mažmožis, bet jei prisiminsim kiek galionų į metus sudegina vienas automobilis, tai bendroji suma bus milžiniška.

Nenuostabu todel, kad įvairių valstijų gubernatoriai priešinasi tokiam užsimojimui. Jie tikrina, jog taksai nuo gazolino priklauso valstijoms, kurios iš tų įeigų turi taisyti ir tiesti naujus kelius. Ištikro, kaikurios valstijos padidino taksus gazolinui nuo 4 iki 6 centų galionui. Yra valstijų, kurios nulupa po 10 centų už galioną. Apskaitliuota, jog apie 40 nuoš. pinigų, sumokamų už gazoliną nueiną taksams.

Tai jau yra perdaug. Laikas būtų, kad toks mokesnių kėlimas būtų sustabdytas.

Apžvalga

PASIRUOŠIMAI VASARIO 16-TOS ŠVENTEI

Visose žymesnėse amerikiečių lietuvių apylinkėse vyksta pasiruošimai paminėti vasario 16-tos dieną, kuri, tikrenybėje, yra laisvės šventė. Šių iškilmių reikšmė yra gana didelė. Jose mes turime progos ne tik prisiminti paskelbimą nepriklausomos Lietuvos prieš 41 metus Vilniuje, bet tuom pat sykiu pareiškiam savo balsą ir ryžtingumą už išlaisvinimą mūsų tėvų krašto iš dabartinės raudonų maskolių vergijos.

Sykiu mes privalome atlikti ir dar vieną pareigą, tai yra sudėti aukų to tikslo atsiekimui. Paskirsime ne vieną dieną, bet ištisą vasario mėnesį mobilizavimui lėšų Lietuvos laisvės gynimui. Sukruskime visi ir prisidėkime kad ir su maža auka. Tai yra mūsų pareiga ir lietuviškos garbės reikalas, kurio negalime pastumti į šalį.

IŠ DVIEJŲ BLOGYBIŲ BUVO PASIRINKTA BLOGIAUSIA

Kai pereitais metais būtinai norėjo atvykti į Jungtines Valstybes jugoslavų maršalas Tito, kuris virto atviru Kremliaus priešu, tai šioje šalyje iš visų pusių pasipylė į Washingtoną protestai prieš jo įsileidimą. Ir Washingtono politikai paklausė tu protestu.

Bet kada atvyko Mikojanas, ti ji visur pasitiko išskėstomis rankomis, kaip "garbingą" svečią. Apie jokius protestus, nukreiptus prieš Mikojaną, nebuvo girdėti.

Keista, ar ne? Pati pikčiausi priima į svečius, o kiek geresni palieka už durų. Galimas daiktas, jog prieš Tito garsiausiai šaukė Maskvos tarnai, ir jie buvo išklausyti.

PARYŽIUJE BUS PRISIMINTAS RAŠYT. OSKARAS MILAŠIUS

Pradžioje kovo mėnesio sueis 20 metų, kaip Paryžiuje mirė pagarsėjęs prancūzų tarpe rašytojas Oskar Lubič-Milašius, kuris buvo gimęs Lietuvoje. Su savo tėvų kraštu jis palaikė artimus ryšius ir ilgoką laiką buvo Lietuvos diplomatiniu atstovu Prancūzijoje.

Dabar Paryžiuje susidarė komitetas atžymėti tą O. Milašiaus mirties sukaktį. Į tą komitetą įeina visa eilė žymesnių prancūzų literatų ir lietuvių veikėjų. Dvi vietinės radio stotys jau sutiko paskirti laiko įvertinimui to rašytojo kūrybos. Viename didesniu Paryžiaus teatru bus surengtas iškilmingas posėdis, kuriame kalbas pasakys žymesni prancūzų literatai ir kritikai.

Tuom pat sykiu žurnalo "Les Lettres" leidėjas paskirs vieną to žurnalo numerį O. Milašiaus atminčiai. Žinoma, sykiu su tuo rašytoju bus prisminta ir Lietuva, iš kurios jis yra kilęs. Tuo būdu atsiras ir gera proga patraukti prancūzų visuomenės ir spaudos dėmesį į tragišką lietuvių tautos būvį ir į jos išlaisvinimo neatbūtinumą.

Tačiau, kaip visur, taip ir čia reikalingos lėšos. Mūsų tautiečiai Paryžiuje atsikreipė į amerikiečius lietuvius prašydami prisiųsti jiems finansinės paramos, kad ir jie galėtų prisidėti prie to minėjimo. Jiems reikalinga bent tūkstantinė dolerių. Tiek pinigo šiuo tarpu ne taip lengva sugriebti, nes mūsų laisvinimo iždai yra aptuštėję. Gal būt Vasario 16 iškilmių proga amerikiečiai lietuviai bus duosnesni ir padidins savo teikiamų aukų kiekį tiek, kad būtų galima paremti ir lietuvišką akciją platesniuose frontuose.

KAI SKAMBĖS

Kai tu eisi vandens,
Sugirgždink vartelius,
Tu subelsk prie akmens
Seno klevo naščius...

Visą naktį mąsčiau,
Aš mąsčiau tik tave;
Už lakštutę gražiau
Pagiedok tu kieme.

Kai skambės ta daina,
Aš žinosiu — eini,
Aušrai tekant rasą
Mes nubrauksim vieni...

Nėnuliusk prie vandens:
Aš parnešiu naščius,
Kai aušrelė plevens,
Kai vėjeliai nuščius...

Nusilenk prie versmės,
O tai laimė bus mums,
Mus vanduo atspindės,
Atspindės — susidrums...

— A. Vaičiulaitis.

Jumoras

Užtikrinanti Išvada

Pirmas profesorius: — Ar tai buvote tamsta, ar jūsų brolis, apie kurį skaičiau, jog žuvo automobilio katastrofoje?

Antras profesorius: — Tikriausiai tai buvau aš, mielas kolega, nes mano brolis dar yra gyvas!

Nereikia Pastiprinimo

Daktaras apžiūri ligonę, paprašo parodyti liežuvį ir sako ligonės vyrui:

— Nieko pavojinga. Prirašysiu stipresnių vaistų.

— Del Dievo meilės, daktare, tik ne jos liežuviui! — sušuko vyras.

PER ★ ★ ★ MANO ★ ★ KOŠTUVA ★

Kai sniegas neseniai buvo užvertęs kelius ir gatves, kuriuose įstrigo daug mechanizuotų vežimų, ne sykį man prisiminė senoviškos rogutės, vieno arkliuko traukiamos. Jos tai lengvai slinkdavo per pusnis, ledą ir gilų sniegą, nesudarydamos jokio keblumo "draveriams" ir miesto trafikui.

Taigi, moderniška technika ne visur yra pralenkusi senoviškų susisiekimo priemonių patogumus.

— oo —

Apdraudos kompanijų statistika rodo, jog vedusieji ilgiau gyvena, negu viengungiai. Kai aš apie tai priminiau vienam senberniui, tai jis tik pakratė galvą ir sumurmėjo: "Aš nelabai noriu tam tikėti. Senberniai irgi pasiektų ilgesnio amžiaus, jeigu jie nebandytų atrodyti jaunesni".

—oo—

Vienoje kavinėje Vilniuje šnabždasi du vyrukai:

— Ar žinai, kad Geldelė laimėjo politinių anekdotų konkursą? — pastebi pirmasai.

— O ką jis gavo? — klausia antrasai.

— Dvyliką metų.

—oo—

— Kaip galėjai, Maryte, pabučiuoti tą vyrą? Juk tu jo visai nepažįsti!

— Netiesa! Prieš tai jis man pasakė savo vardą.

—oo—

Daugiausia rūpesnių ir sielvartų kasdieniniahm gyvenime mes pasigaminam patys sau, perdaug jaudindamies del tokių dalykėlių, į kuriuos nevertėtų kreipti ypatingo dėmesio.

—oo—

Tampa, Fla. vardas galėtų būti lietuviškas. Mes juk turime žodį "tampa", kuris reiškia virsta, įvyksta ir pan.

—oo—

Atidarydamas komunistų partijos "kongresą" Maskvoje, Nikita Chruščiovas visko prikalbėjo, paliesdamas netgi tolimos erdvės pasiekimus. Tačiau jis nė vienu žodžiu neprisiminė apie tai,, kada gi Sovietai išsikraustys iš tų kraštų, kuriuos jie užgrobė ir tebėlaiko savo naguose.

—oo—

Štai viena pasakaitė, tinkama šiam sezonui. Sykį žiema taip įširdo, įniršo, kad sumanė visus gyvūnus sušaldyti. Pirmiausia puolė paukštelius, bet tieji susibūriavo, pasitarė ir išskrido į šiltesnius kraštus. O kurie pasiliko, tie pasislėpė pastogėse.

Paskiau žiema puolė žvėris, apdengdama miškus giliu sniegu. Bet žvėrys nebijojo: voverėlė dravėje riešutus kramto, zuikelis šildosi šokinėdamas, o karvytės, avelės ir arkliai šiltuose tvartuose pašarą kramto.

Įpykusi žiema suriko: "Jei jų neįveiksiu, tai žmones įveiksiu". Ir siunčia, leidžia speigus, kas kart didesnius. Speigai apniko žmonių trobas — užšaldė langus, pykši tratina sienas ir duris.

Žmonės aptupę šilta krosnį pasakas seka, iš žiemos juokiasi. Prireiks medžių į miška važiuoti — apsivelka kailiniais, apsiauna vilnoniais autais, apsimauna dubultinėmis pirštinėmis ir kad ims nuvažiavę kirviu kapoti, tai taip sušyla, kad net ir kailinius nusimeta.

Matydama, kad ji negali pagasdinti ir žmonių, žiema aprimo ir išlėto pradingo, užleisdama vietą pavasariui.

— Eolas.

Minės Dr. V. Kudirkos Gyvenimo Sukaktį

Waterbury, Conn. — Sekmadienį, vasario 8 dieną, Tėvynės Myletojų Draugija, kartu su Tremtinių Draugija, ruošia dr. Vinco Kudirkos 100 metų gimimo sukakties minėjimą, kuris įvyks Lietuvių Politiško Klubo svetainėje, 103 Green St. Pradžia 2 val. po pietų.

Kviečiame visus šiame minėjime dalyvauti, net ir iš tolimesnių apylinkių. Tuo pačiu bus malonu susitikti ir su savo prieteliais bei pažįstamais, seniai matytais.

Antanas Dzimidas, koresp.

Ir Nuostabi Atmintis Kartais Sušlubuoja

Amerikietis O. Hayes yra pagarsėjęs savo išimtina atmintim: jis, pavyzdžiui, gali prisiminti 400 žmonių vardus ir pavardes, pirmą sykį jubs sutikęs bet kokiam susirinkime.

O. Hayes skaito paskaitas, mokindamas, kaip reikia patobulinti atmintį. Bet šiomis dienomis jis turėjo atšaukti vieną paskaitą, nes darydamas susitarimą buvo užmiršęs, kad tą dieną žmona jį prašė drauge atšvęsti... vedybinio gyvenimo sukaktį.

Mandagumo Taisyklė

Jei vyras pietums ar vakarienei pakviečia kurį savo bendradarbį, drauge su jo žmona, o namų šeimininkė pažįsta tik tą vyriškį, — jai dera patelefonuoti ar laiškeliu pakviesti ano bendradarbio žmoną. Tai yra būtina mandagumo taisyklė.

Nei mietu susijuosi, nei maišą pasiremsi.

STANDARD FEDERAL-
Chicagos Stipriausioji Istaiga

1909 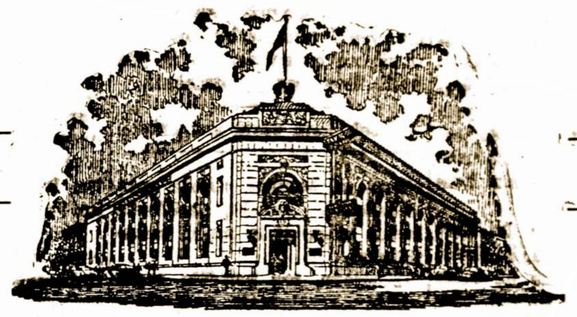 1959

TURTAS $65,000,000.00
ATSARGOS FONDAS ..... $ 6,000,000.00

Kad ateityje išvengtum bereikalingų rūpesčių, tai taupyk saugioje įstaigoje. STANDARD FEDERAL per 50 metų — nuo 1909 iki 1959 — įrodė, kad ji pati saugiausia ir stipriausia.

STANDARD FEDERAL ištisą pusę šimtą metų kiekvienam taupytojui išmokėdavo pagal pareikalavimą. Depresijos, karo ir sunkiausiais mūsų ekonominio gyvenimo metais STANDARD FEDERAL kiekvienam taupytojui išmokėdavo aukštą dividendą.

Chartered and Supervised by the U. S. Government.

JUSTIN MACKIEWICH, Prez.

STANDARD FEDERAL SAVINGS
AND LOAN ASSOCIATION OF CHICAGO

4192 Archer Avenue Chicago 32 Phone VIrginia 7-1141

DARBO VALANDOS: Kasdien, įskaitant šeštad. nuo 9 val. ryto iki 4 valandos po pietų. Ketvirtadieniais nuo 9 val. ryto iki 8 val. vak. Trečiadieniais visai neatidaroma.

apie ivairius daLykus

Bebrai, Kurie Sugeba Pasistatyti Vandenyje Patogius Namus

Bebrai, užtinkami Europoje ir Šiaurės Amerikoje, yra graužikų giminės. Bebras turi tankų kailį, apskritą galvą, mažas ausis, plokščią, apie 10 colių ilgumo ir 6 colių platumo uodegą; jo užpakalinės kojos yra plėvėtais tarppirščiais, kaip kad vandens paukščių. Paprastai bėbras būna 30 colių ilgumo ir sveria nuo 40 iki 50 svarų, bet Amerikoje jie išauga iki trijų ar net keturių pėdų ilgio, nors sveria tik keturiasdešimt svarų.

Bebro uodega, jam plaukiant, tarnauja kaip vairas, graužiant medį, palaiko kūną, o pliaukštelėjimais į vandeni išbėja kitus bebrus apie gresianti pavojų.

Bebro darbo irankiai yra keturi viršutiniai dantys, kurie naudojami lyg būtų koks kaltas, bei dvi vikrios, kad ir trumpos, priešakinės kojos. Savo dantimis bebras gali nugraužti keturių colių medi per penkiolika minučiu. Kojomis jis gali stumti ir pageidaujama linkme tvarkyti akmenis, medžio gabalus, dumbla ir kita reikalinga statybinę medžiagą.

Bebrai paprastai stato iš šakų ir dumblo urvus, į kuriuos veda povandeniniai įėjimai; tuose urvuose sudeda maisto atsargas žiemai. Jie sugeba užtvenkti upes ir tos užtvankos būna ne tik tikras statybos stebuklas, bet gelbsti laukų bei pievų drėkinimui. Užtvankas bebrai daro tam, kad pakelti upės vandens lygi ir tuo būdu sudaryti savo gyvenimui palankesnes salygas.

Bebrai gyvena tampriu šeimos būriu, kits kitą darbe pavaduodami, vienas kitam ateidami į pagalbą. Amerikos indėnai, pastebėję bebrų šeimos ryšių ypatybes, buvo juos pramine "mažaisiais miškų žmonėmis".

Amerikoje bebrai panaudojami žemdirbystės tikslams. U. S. Fish and Wildlife Service, U.S. Forest Service ir kitos žinybos pergabena bebrus į tas vietoves, kurios yra reikalingos drėkinimo, ypač į Vakarų sritis. Bebrai, statydami užtvankas, stabilizuoja vandens tekmę į rezervuarus ir tai, laikui bėgant, paverčia dykumas į žaliuojančius laukų bei pievų plotus.

Prieš tris šimtus metų Šiaurės Amerikoje buvo virš 60 milionų bebrų. Bet, dėka vertingam kailiui, bebrai JAV-ėse buvo beveik išnaikinti. Tik griežtos valdžios priemonės padėjo likusius bebrus išsaugoti ir šiandien keliose valstijose net ir vėl leidžiama juos medžioti.

Už Įžeidimą Nikitos

Maskvoje nuteistas 22 metams kalėjimo vienas užsienietis korespondentas, kuris suriko Raudonojoj Aikštėj, jog Chruščiovas yra pamišėlis.

Į ta reikala isikišo ambasada; smarkūs protestai; ambasadorius, pasikalbėjime Kremliuje, įrodinėja, jog nuskirtoji bausmė yra perdaug žiauri, nes tas laikraštininkas buvo neblaiviam stovyje, kuomet taip šaukė.

Sovietų pareigūnas atsako:

— Tiesa, bausmė gali atrodyti žiauri. Bet, tikrenybėje, už įžeidimą mes paskyrėm tik du metu kalėjimo, o likusius 20 už išdavimą valstybinės paslapties...

Dar kiškis kopūstuose, o jau puodą kaičia.

Vasario 16 Minėjime Racine, Wis. Kalbės Dr. P. Daužvardis

Amerikos Lietuvių Tarybos Racine skyrius šiais metais ruošiasi iškilmingai paminėti Lietuvos Nepriklausomybės 41 metų sukaktį. Pasižadėjo šiame minėjime dalyvauti ir Lietuvos konsulas dr. P. Daužvardis ir tarti šventei pritaikintą žodį.

Meninėj programos daly dalyvaus iš Chicagos seserys Blandytės, duodamos gražių dainų, be to, pasirodys ir vietinės jėgos — deklamacijomis ir kt. Po minėjimo bus draugiškas pobūvis.

Minėjimas ruošiamas vasario 8 d. 2:30 val. p.p. šv. Kazimiero parapijos svetainėje, 815 Park Ave.

Maloniai kviečiami vietiniai lietuviai ir mūs gerieji kaimynai: kenoshiečiai ir milwaukiečiai.

A. L. Tarybos skyrius.

Snaigių Šokių Vakaras Marquette Parke

Veikliosios jaunosios kartos Marquetteparkietės, sausio 31 d. ruošia "Snaigių Šokių Vakarą", kuris įvyks Marquette Parko salėje, 6908 S. Western Ave. Pradžia 8 val. vakaro.

Komisijos pirmininke yra Mickey Petrošius, 7033 Artesian Ave., o narėmis: Mary Aleksander, Mary Banky - Bankevičius, Mary Ann Beržanskis, Louise Ciara, Johanna Krutulis, Anna Lubke, Aniceta Mažeika, Patricia Paprock, Stella Rauba, Marcia Shimkus, Lucille S. Shotas ir Janina Yukneviciūs.

Bilietu platintojos: Dolores Ganch, 7039 So. Artesian Ave. ir Mary Valentinas, 2625 West 69th Street.

— Melsvakutė.

Miami Florida

Atsiprašau už Praleidimą Šių Pavardžių

1959 m. Sandaros sausio 9 d. laidoje įvyko nemaloni klaida — buvo praleista Miami L. K. valdybos trys nariai. Tai protokolo rašt. — Justin Rasa, finansų rašt. — E. Verbela ir iždin. — J. Ratkus.

Širdingai atsiprašome už nemalonią įvykusią klaidą.

Atvyko iš Worcesterio Geras Muzikas

Į Miami iš Worcester, Mass. atvyko p. Šimkus, geras muzikantas, o tokio jau trūko, paįvairinant lietuvišką veiklą. Jau spėjo ir išsitarti, kad apžiūrėjęs Floridą, jei patiks, manąs ir visai apsigyventi, žinoma, kur daugiau apsigyvenę lietuvių. Savo orkestro negalėsiu atsivežti, bet tenkinsiuos savo jėgomis.

Širdingai dėkoju p. Šimkui už mūsų aplankymą ir kartu, malonų pasikalbėjimą.

— L. J. Stasiulis.

Italas fizikas Galilėjas pats pirmas 1597 metais raštiškai nurodė, jog ledas yra lengvesnis už vandeni.

Paminėjo Auksinį Vedybų Jubiliejų

Walteris ir Veronika Wells neseniai paminėjo 50 metų vedybinio gyvenimo sukaktį. Jie yra tėvai teisėjo Alfonso F. Wells.

Ši nuotrauka padaryta apleidžiant šeimai Nekalto Prasidėjimo P. Šv. parapijos bažnyčią Marquette Parke. Iš kairės į dešinę stovi: p-nia Estelle Piusis, Walter J. Wells, Antanas J. Wells, teisėjas Alfonse F. Wells, Raymond L. Wells ir p-nia Ann Hinrichs.

Atžymėjimui šio jubiliejaus, Wells'ų namuose, 7219 So. Richmond St., buvo surengta šauni puota.

BAKUŽĖ

Pakelėj beržai šarmoti
Egliai susigūžę —
Baltų pusnių baltam plote
Mylima bakūžė.

Nu ir vėl tau pasakysiu,
Kuo širdis man virpa —
Myliu aš tave pusnyse
Ir sniegam sutirpus.

Siauras takas vinguriuoja
Ežero pakriaušy —
Nusirėdę snuduriuoja
Gluosniai pasišiausę...

Ei, rogutės, lekiam šuoliais,
Viesulai akyse —
Kits netilpo — kits išpuola,
Vykit — nepavysit.

Rodos vis tie pat pusnynai,
Ta pati pirkelė —
Buities dienos susipynę,
Susiaurėjo kelias...

Tik prabėgusi vaikystė
Kryštalauja snieguose,
Ko, del ko retai užklysti
Čia tik pasiguosti.

Taip mieli beržai šarmoti,
Egliai susigūžę,
Baltų pusnių balti plotai
Ir miela bakūžė...

Kai Dvasiškiai Negalėjo Atlikti Šių Ceremonijų

Naujosios Anglijos kolonijose, Amerikos kontinente, iki 18-ojo šimtmečio pradžios joks dvasiškis neturėjo teisės atlikti vedybinių apeigų.

Jaunavedžius sutuokdavo bur mistrai, laivų kapitonai ar žymesni apylinkės žmonės. Kunigo atliktos vedybų ceremonijos ilgokai buvo nepripažistamos.

Kiekvienas žmogus yra žymiai tobulesnis, negu jis pats įsivaizduoja.

Gelbėdamas Svetimą Šunį Žuvo Geraširdis Vaikas

Gyvenęs Alexandria, Va., 13 metų Michael Hartley žuvo, kai ant jo užvažiavo traukinys. Jis norėjo nuo bėgių nunešti savo draugo šunį.

Tuo tarpu šuo pats išsigelbėjo, pajutęs besiartinantį garvežį.

AR ATSPĖSITE ŠIAS MĮSLES?

1. Papurava kamarėlė: nei langelių, nei durelių?
2. Linksta, bet nelūžta?
3. Apskritas, kaip kubiliukas, uodegoj šakaliukas?
4. Senelis ne taip senas, kaip žilas; vasarą lauke, žiemą namie?
5. Kas verkia be ašarų?
6. Devynios mįslės, pakrūmėj kiškis?
7. Nuo amžių kubilai, kesmet antvožai?
8. Kabukas kabo, ožiukas daboja, kabukas nukrito, ožiukas prarijo?
9. Ne tiek arklys veža, kiek senas diedukas ant kupros neša?
10. Grigas grigulis, gale ežios atsigulęs, vienu lapu pasiklojęs, kitu lapu užsiklojęs?

ATSAKYMAI: 1. Akmuo, 2. Dūmai, 3. Obuolys, 4. Miežis, 5. Smuikas, 6. Višta ant kiaušinių, 7. Ežerai ir ledas, 8. Obuolys ir žmogus, 8. Tiltas, 10. Agurkas.

"Tarybinėje" Lietuvoje

Petrėnas: — Prieš Kalėdas pasiunčiau savo ettulai papūprisiunčiau savo tetulai papūtrimis kalbomis. Už ją buvau užmokėjęs nemažai pinigo.

Juškaitis: — Na, ar tetulė buvo dėkinga už tokią dovaną.

Petrėnas: — Štai ką ji parašė: "Ačiu labai už tą paukštį. Iškepus jį, skaniai suvalgėme..."

Dviejų durų Fordas 1941 metais tekainavo $641: bet šiuo metu beveik tiek pat reikia mokėti federalių ir valstijos taksų, kai perkam naują "pigios kainos" automobilį.

Lietuvių Skautų Iškilmės Detroite Padarė į Jį Nepaprastai Gilaus Įspūdžio

Gražiai Paminėjo 40 Metų Skautų Įsikūrimo Sukaktį

Sausio 18 d. buvusioj lietuvių salėj susirinko Gabijos ir Baltijos skautų tuntai — per 200 skautų ir skaučių, paminėti Lietuvos skautijos 40 metų įsikūrimo sukaktį.

Kaip skautų gyvenime ir šioje sueigoje, vadovavo A. Banionis ir Pauža, o skautėms — Jūratė Pečiūrienė ir Skautų Centro valdybos narė K. Kodaitienė. Sveikinimo kalbas pasakė: skautų tėvų komiteto vardu — dr. K. Karvelis ir savanorių-kūrėjų vardu — dr. V. Misiulis. Skautai-skautės išsirikiavę salėje, atliko trumpą programėlę: pasakė patriotinio turinio eilių, padainavo ir parodė kelis numerius iš skautų gyvenimo, surištu su jų išsilavinimu bei drausmingumu. Tas viskas mane labai sužavėjo, nes pirmą kartą teko matyti skautus jų oficialioje sueigoje..

Prieš keleta metų Amerikon atvykę naujieji ateiviai ir kilus sumanymui organizuoti skautus, kilo ir kai kurių tarpe abejojimų šia organizacija, žinoma, daugiausia iš dvasiškių ir vyčių pusės. Buvo įtariama, kad skautai, nebūdami bažnyčios kontrolėje, nuklys nuo dieviškojo kelio. Dabar aš įsižiūrėjęs į skautų siekius, darbus ir pasiaukojima, drąsiai galiu pasakyti, kad skautai eina lietuvišku keliu ir turėdami tokį skaitlingą, drausmingą ir ryžtingą jaunimą, galime nepamesti vilties, sulaukti šviesesnės ateities ir laisvės Lietuvai.

— F. Motuzas.

Nervingiems Žmonėms Naudinga Tokia Mėsa

Carl F. Neumann, National Live Stock and Meat Board sekretorius ir generalinis valdytojas, pareiškė, jog medicinos specialistai pataria nervingiems žmonėms nevengti kiaulienos.

Kiauliena yra gausi tiaminu — B grupės vitaminu, kuris yra būtinas žmogaus nervų sistemai.

Kantrybė Nepakenkia

Jaunas asistentas stebėjo, kaip pacientas keikė garsųjį gydytoją Dr. Charles Mayo ir neleistinu būdu įžeisdavo. Kai ligonis išėjo, asistentas paklausė, kodėl Dr. Mayo to ligonio nesudraudė?

Mano mielas, — atsakė garsusis gydytojas, — užtenka, kad kambary yra vienas kvailys; nėra prasmės, kad ir kitas atsirastų.

Žmonės visada skaičiuoja klaidas tų asmenų, kuriuos yra priversti laukti. Jei norime, kad mūsų neapkalbėtų, niekad nesivėluokim.

SANDAROS METINIS BANKETAS

NUOŠIRDŽIAI KVIEČIAME VISUS DALYVAUTI

Metiniame
SANDAROS
Bankete

o o o

Sekmadienį, Kovo-March 8 d.
1959 m.

Viking Ballroom
Trijose Salėse
6855 SOUTH EMERALD AVE.

Šiame Bankete Bus Lietuviškos Vaišės, Gražus Programas, Šokiai ir Pasilinksminimas.

Pradžia 3:30 val. popiet — Įžanga $4.00

$2,338.00--plus taksai
1959 BUICK LE SABRE
DVIEJŲ DURŲ SEDANAS
Su visais standartiniais įrengimais
Galite pasirinkti spalvą
"TAI GERIAUSIAS MILDOS PIRKINYS..."
Jūsų Buick pardavėjas
MILDA BUICK SALES INC.
907 West 35th Street, Chicago 9, Ill.
Tel.: LAfayette 3-2022

Lincoln Storm Windows
Įsidėkite į Savo Namus

Juos Gaminame Nuosavoje Dirbtuvėje
JUOZAS SPAITIS
3261 S. Halsted St.
Telef. Victory 2-6409
Pašaukite Dėl Informacijų ir Apkainavimo.

APLANKYKITE LIETUVIŠKĄ UŽEIGĄ IR VALGYKLĄ
White Star Club
8258 So. Kean Avenue
Willow Springs, Ill.
Savininkai I. ir B. Skrebis
Telefonas TE 9-9595
Spalvota Televizija
Patiekiame Įvairių Valgių
Suruošiame Pietus po Laidotuvių.

STANKUS
Construction Company
Atliekame planavimo ir statybos darbus gyvenamųjų ir prekybos pastatų. Jūsų pasirinkimui turime virš 30 standartinių projektų.
Ofiso ir namų telefonas.
PRospect 8-2013
7403 So. Western Ave.
Chicago 36, Ill.

Apdrauda-Paskolos
REAL ESTATE
Norėdami apdrausti savo nuosavybes ar gauti paskolos ar pataisyme savo namo, kreipkitės į mano ofisą.
Esu pasirengęs visiems tinkamai patarnauti.
August Saldukas
4038 Archer Ave.
Phone LAfayette 3-6719

Kas Sutrukdo Prancūzams Baigti Karą Šiaurės Afrikoje

Alžerijos Klausimas Vis Dar Palieka Neišspręstas

Rašo P. DAILIDĖ

Kai prancūzai pasikvietė gen. de Gaule į valdžią, iš jo tikėjosi be ko kita ir apraminimo Alžerijos arabų, kurie jau keturis metus kariavo su Prancūzija, reikalaudami nepriklausomybės. Bet apraminimas pernelyg išbujojusio ir iš užsienių palaikomo arabų nacijonalizmo pasirodė daug sunkesnis, negu konstitucijos pakeitimas ir penktosios Prancūzijos respublikos įkūrimas. Ir turėdamas savo rankose sustiprintą prezidento valdžią, de Gaulle nepajėgė ligi šiol Alžerijos klausimo išspręsti, nors ir turėjo sudaręs tam aiškų planą. O nepajėgė delto, kad ne visos jėgos, turinčios įtakos tam sprendimui, buvo tinkamai nusvertos ir įvertintos.

De Gaulle planas kreipė dėmesį beveik išimtinai į tuos veiksnius, kurie reiškėsi Prancūzijos vidaus gyvenime. Pagal tą planą ūkinės reformos ir suteikimas Alžerijos arabams Prancūzijos piliečių politinių teisių turėjo bent daugumą Alžerijos gyventojų patenkinti. Tuo planu arabų sukilėliai Alžerijoje, kaip kraštutinis, palikęs mažumoje elementas, turėjo būti pamažu izoliuoti ir padaryti kraštui nekenksmingi. Bet tas planas, jį bevykdant, neveikė taip, kaip buvo tikėtasi.

O Neveikė Dėlto, Kad Arabus Kiršino Išorinės Įtakos

Tokių gi įtakų čia buvo ne viena. Ir kai jos veikė pogrindyje, jų reikšmę Alžerijos klausimo sprendimui buvo nelengva ir nustatyti. Ta reikšmė iškilo tik de Gaulle planą bevykdant.

Pirmiausiai patsai de Gaulle turėjo būti nustebintas, kad jo planą paskelbus, Alžerijos arabai neparodė laukiamo palankumo tam planui. Kai buvo tikėtasi, kad džiaugdamiesi naujai įgytomis politinėmis teisėmis, kone visi arabai dalyvaus rinkimuose į Prancūzijos parlamentą, tik maža dalis jų atėjo prie urnų. Ir išrinko jie į parlamentą ne plačiai žinomus arabų nacionalistus, su kuriais de Gaulle tikėjosi susitarti dėl Alžerijos likimo, o prancūzų kolonistų patikėtinius, neturinčius jokios įtakos platesniuose arabų sluoksniuose.

Suprantama, kad su jais de Gaulle ir nemėgino dėl Alžerijos kalbėtis.

O kai de Gaulle kreipėsi tiesiog į sukilėlius, tie atsisakė net atvykti į Paryžių, siūlydami derybas Šveicarijoje, ir Egipto sostinėje sudarė nepriklausomos Alžerijos vyriausybę. Iš to pasidarė aišku, kad Nasseris remia Alžerijos sukilėlius.

Kol prancūzai užtvėrė Alžeriją nuo Tunisijos spygliuotomis tvoromis ir minų laukais, sukilėliai gaudavo nuo Nasserio per Tunisiją ir ginklus. Patsai Nasseris gi buvo ginkluojamas bolševikų, kurie rėmė jo pastangas sujungti visus arabus, nes per jį tikėjosi patys įsigalėti arabų kraštuose. Taigi pirmiausiai Alžerijos sukilėlius kiršino Nasseris ir raudonieji. Bet greta jų nemažos įtakos sukilėliams turėjo Maroko ir Tunisijos planai.

Maroko karalius Magometas V ir Tunisijos prezidentas Bourguiba seniai galvoja apie Alžerijos, Maroko ir Tunisijos federaciją, rivalizuodami su Nasserio planais suplakti visus arabus po savo valdžia. Bet tokia federacija būtų įmanoma tik iškovojus Alžerijos nepriklausomybę. Tos visos įtakos ir kliudė ligi šiol Alžerijos apraminimą.

Bet Šiuo Metu Tos Kliūtys Mažėja, Sprendimas Artinasi

Susikirtus Nasseriui su raudonaisiais, ir ieškant jam paramos Vakaruose, jis geriausiu atveju galės tik perspėti Alžerijos sukilėlius, kad jie saugotųsi raudonosios propagandos. O Maroko ir Tunisijos atžvilgiu de Gaulle prieš kelias dienas padarė mostą, kurs tuos kraštus pavers Alžerijos susitaikymo su Prancūzija šalininkais.

Būtent, de Gaulle amnestavo pakliuvusius į prancūzų rankas Alžerijos sukilėlių vadus, kurie lankydavosi pas Maroko karalių ir Tunisijos prezidentą, o kas svarbiausia, pažadėjo paremti Alžerijos, Maroko ir Tunisijos federaciją, reikalaudamas tik, kad ta federacija savo politikoje orientuotųsi į Prancūziją.

Tuo keliu yra susidariusios sąlygos, leidžiančios įvykdyti de Gaullle planą iki galo. Nors sukilėlių tarpe yra nemaža ir fanatikų, norinčių tęsti karą su Prancūzija toliau, pasitikint gausiais "savanoriais" iš bolševikų valdomų kraštų, bet jie yra mažumoje. Dėlto, jeigu Alžerijos naujomis sąlygomis būtų įvykdyti nauji rinkimai, de Gaulle jau gautų tokius arabų atstovus, su kuriais jis galėtų dėl Alžerijos likimo tartis.

Bet dabar, reikia manyti, jam kiš kuolus į ratus visokie prancūzų ura-patrijotai, kurie jau kelintas mėnuo aimanuoja dėl Prancūzijos imperijos "parceliacijos". Tik su naminėmis kliūtimis de Gaulle bus lengviau susitvarkyti.

—oo—

KOREKTŪROS Klaidos atitaisymas: SANDAROS 3 Nr. P. Dailidės str. trečias ir ketvirtas sakinys nuo pradžios turi būti:

"Kai Nasseris jau ne vieną kartą buvo **susiėdęs** su bolševikais, o po to vis tiek slinko į Maskvos glėbį, nėra visai tikra, kad ir **šį** kartą jo pašliję santykiai su raudonaisiais **neišsilygins**. Tik šį kartą **susiėsdamas,** Nasseris nuėjo taip toli ir griebėsi..."

Praktiškas Patarimas

— "Man nesmagus, bet turiu tamstą įspėti" — sako daktaras savo ligoniui — "turėsi bent metus laiko atsisakyti nuo gero gyvenimo, nuo gardesnių valgių ir nuo stiklelio".

— "Bet, daktare, argi mano sveikata yra tokia pakrikus?" — susirūpinęs klausia susirgęs.

— "Atvirai pasakius, tamstos sveikata nėra taip bloga, bet, susivaržydamas, pajėgsi man lengviau sumokėti saskaitą už gydymą".

Egipte Surado Uranijų

Žiniomis iš Egipto sostinės, netoli nuo senų Thebes ir Luxor miestų surasti turtingi radioaktyvių mineralų sluogsniai.

Spėjama, kad tai yra netikėtai užtikti uranijaus klodai.

Kelionė į Floridą

Va jau sniegas drimba, krinta,
Skaisčiai saulė neprašvinta.
Daug iškrito sniego balto
Ir sulaukėm oro šalto.

Tas čia šaltis, pasak Kruko,
Iki nulio nusibruko.
Kaip tą šaltį reik nustumti?
Gal į Floridą reik dumti?

Tarė Krukas: — Buvom pernai,
Mums ten buvo, kaip čia varnai.
Draugas mano smarkiai keikė,
Nes ten šalčiai pasitaikė.

Nors nematėm sniego balto,
Betgi radom orą šaltą.
Atgal grįžom apsivylę,
Daugel dolerių išpylę.—

Jei toli kur nors keliausi,
Kartais šiurpiai apsigausi.
Va kremlietis Mykojanas
Manė ras čia aukso "mainas".

Skurdžių laužus pamatysiąs
Propagandos sau įgysiąs.
Jam rūpėjo niekint viską,
Bet jo akys rado kitką.

Zdrastvui su Naujaisiais Metais,
Pasitinkam su plakatais. —
Kur jis ėjo, kur važiavo,
Ten plakatai plevėsavo.

Kur Anastas nemaršavo,
Kiaušinienės vis jis gavo.
Jo Velykė neapvylė,
Jį kiaušiniais apipylė.

Mykojane, ką darysi?
Ką Nikytai pasakysi?
Su turtuoliais tu viešėjai,
Proletarų nežiūrėjai.

Su buržujais tu draugauji,
Savo partiją tu griauji.
Iš New Yorko timba-timba,
Neužėjo jis pas Bimbą.

O tas Bimba Kremliaus šulas,
Jis jam dirba lyg tas mulas.
Ar nereik jis aplankyti,
Jo spaustuvę pamatyti?

Taigi Bimbos jiems nerūpi.
Te jie Brooklyne sau tupi.
Tik jų darbas jiems naudingas,
Smaugti tautai reikalingas.

Maskvon grįžo Mykojanas,
Išgarsintas lyg tas Kainas.
Jo žingsnius darbai jo lydi
Kad net Kainas jam pavydi.

Perkūnas.

Neigiamos Žmogaus Būdo Ypatybės

Tarpe įvairaus užsiėmimo žmonių, yra penkios rūšys tokių, kurie nepatiria gyvenime nei laimės, nei pasitenkinimo, nors kaikurie jų būtų pasiturinti ir atsižvelgę. Tos rūšys yra sekančios:

1) Žmogus - mašina, kuris viską atlieka ta pačia įprasta tvarka ir savo liuosą laiką paskirią diena iš dienos vienokiems užsiėmimams, ar tai būtų sportas ar skaitymas, ar žaidimas, ar sėdėjimas prie televizijos. Ilgai toks žmogus tampa reguliarumo arba rutinos vergas.

2) Sykštuolis. Tai žmogus, kuris prisiriša prie viso to, ką jis turi ir pinigus vertina daugiau, negu ką nors kitą pasaulyje. Tiesa, jis turi pasitenkinimo iš savo gėrybių, bet tas džiaugsmas greitai virsta į baimę ko nors netekti ir toji baimė jį nuolat kankina kaip kokia karštligė.

3) Snobas. Visada pasipūtęs, išdidus ir į kitus žiūrintis iš aukšto žmogus. Jis mažai turi draugų ir nors kiti būna priversti taikintis prie jo, tačiau artimesnių ryšių su juo nepalaiko.

4) Brutalus. Panašių tipų galima nemažai užtikti biznio ir pramonės srityse. Toks žmogus siekia valdyti kitus ir prasimušti į viršų, nepaisant į naudojamas priemones. Jie dažnai būna pasekmingi savo srityje, tačiau visad būna neapkenčiami.

Geriausia priemonė nepakliūti bent į viena aukščiau paminėtą kategoriją, tai paduodant pagalbos ranką tiems, kuriems blogiau klojasi; simpatingiau pažvelgti į kitus žmones, atlikti ką nors gero kitiems, pirmoje eilėje savo tautiečiams. Tokia tai yra gyvenimo prasmė ir mūsų prigimties reikalavimai, kurių jokia mūsų gudrybė nepakeis.

Daryti ką nors gero atrodo sunku todėl, kad turime tai pakartotinai kasdien atlikti.

— **Ralph Bellamy.**

Prašoma Atsiliepti

Lietuvos Generalinio Konsulato New Yorke Paieškomi Asmenys:

Arlauskas, broliai Sovickienės-Arlauskaitės, ir jų sūnūs.

Bidvienė-Vaznaitė, Ona.

Gecas, Povilas ir Rapolas, Tado sūnūs.

Ignatavičius, Konrad, Aleksandro sūnus, gimęs Kaune.

Islinskaitė, Vanda.

Jašinskas, Kazys, Antano sūnus, gimęs Doktamų k., Gražiškių v., Vilkaviškio ap., gyvenąs Argentinoje.

Jurkšas, Valter, gyveno Shomokin, Pa.

Katkus, Juozas, Juozo sūnus, gim. Kartenos valsč.

Knispelis, Andrius, Jono s., gimęs Stragutės k., Tauragės ap.

Laukaitis, Jonas, kilęs iš Veiverių val., Marijampolės ap., buvęs Vokietijoje 1956-1957 m.

Lukaitis, Vincas, mokęsis Vilniaus gimnazijoje.

Olickas, Balys, gyvenęs Sao Paulo, Brazilija.

Stankevičius, Antanas, Stasio sūnus, gyvenęs Kazliškių k., Kazlų-Rūdos va., Marijampolės ap.

Szulc, Jonas, Kazimiero sūnus, turėjo kirpyklą Čikagoje, jo sūnus Edvardas studijavo mediciną.

Valaitis, Boleslavas, Juozo sūn., ir jo šeima.

Vaznaitė-Andrijauskienė.

Ieškomieji arba apie juos žinantieji maloniai prašomi atsiliepti:

Consulate General of Lithuania
41 West 82nd Street
New York 24, N. Y.

ELENA KAVALIAUSKIENĖ
(Pagal Tėvus Meškauskienė)
6605 So. Albany Ave. RE 7-0574

Mirė 1959 metų sausio 27 d., 11:10 val. ryto, sulaukusi pusės amž. Gimusi Lietuvoje, Kedainių apskr., Betigalos parap., Aleknaičių kaime.

Amerikoje išgyveno 50 metų.

Paliko nuliūdę: vyras Edvardas, 2 sūnūs: Algirdas, marti Elena ir Edvardas, marti Margaret; du anūkai: Kenneth ir Janet; švogerka Agnieška Bložis, švogeris Juozas, sesers sūnūs Ben ir Bill Lekšna ir daug kitų giminių, draugų bei pažįstamų. Lietuvoj liko brolis Pranciškus ir sesuo Mikalina.

Priklausė SLA. 134 kuopai, Keistučio Pašalpos klubui, Krakiškių Draugiškam klubui ir Marquette Parko Namų Savininkų klubui.

Kūnas pašarvotas trečiadienį 6 val. Stepono C. Lackawicz koplyčioje, 2424 West 69th Street.

Šeštadienį, sausio 31 dieną, 10 valandą ryto bus lydima iš koplyčios į Lietuvių Tautines kapines.

Visi a. a. Elenos Kavaliauskienės giminės, draugai bei pažįstami nuoširdžiai kviečiami dalyvauti laidotuvėse ir suteikti jai paskutinį patarnavimą ir atsisveikinimą. Nuliūdę lieka:

Vyras, Sūnūs, Marčios, Anūkai ir kiti Giminės.

Laidotuvių direkt. Step. C. Lachawicz. Tel.: REpulic 7-1213.

Siuntiniai į Lietuvą iš Anglijos
PER LIETUVIŲ PREKYBOS BENDRAVĘ LONDONE

Lietuvių Prekybos Bendrovė, vienintelė šios rūšies firma pasaulyje, gerai žinoma Europoje ir Australijoje, siūlo patarnavimus ir JAV gyvenantiems tautiečiams.

Lietuvių Prekybos Bendrovė turi visus reikalingus leidimus siųsti dovanų siuntinėlius betarpiai iš Anglijos į Lietuvą ir į visas Sovietų Sąjungos sritis.

Lietuvių Prekybos Bendrovė viską ima tiesiai iš fabrikų ir todėl pateikia tautiečiams įvairias į Lietuvą siunčiamąsias prekes ne detalinėmis, bet **urminėmis kainomis,** tokiomis, kokių iki šiol niekas dar nebuvo siūlęs.

Lietuvių Prekybos Bendrovė, pristatydama savo tautiečiams JAV, siūlo specialų ekspress standartinį siuntinėlį, sudarytą iš trijų gabalų po 3 ¼ jardo pilkos, rudos ir mėlynos medžiagos, viso labo 9 ¾ jardo, už negirdėtai žemą kainą — tiktai už

40 dolerių

Į šitą kainą įeina sovietinis muitas, draudimas, licenzija, supokavimas ir pasiuntimas. Negana to: prie tokio siuntinėlio galima pridėti kataloginėmis kainomis dar 10 svarų siuntėjo pasirinktų prekių, nemokant jokių papildomų mokesčių. Galima pridėti ir savų prekių, bet tik visiškai naujų, nenaudotų. Tokiu atveju už pridedamąsias prekes, sumokamas tik muitas.

Lietuvių Prekybos Bendrovė yra vienintelė šios rūšies firma, neimanti jokių pasiuntimo manipuliacinių mokesčių už siuntinius, kurių vertė siekia arba prašoka 75 dolerius.

Lietuvių Prekybos Bendrovės siunčiamieji iš Londono siuntiniai pasiekia Lietuvą per 3—5 savaites. Visi siuntiniai apdraudžiami. Jų pristatymas garantuotas.

Lietuvių Prekybos Bendrovė išpildo iš Lietuvos gaunamus receptus ir pateikia visus čia gaminamus vaistus žemiausiomis kainomis.

Reikalaukite mūsų kainininkų ir medžiagų pavyzdžių, kuriuos nusiųsime Jums tuojau, gavę Jūsų laiškelį.

Rašykite:

Lithuanian Trading Company
1 A, Hunt Street
London, W. 11
Great Britain

Lietuvių Prekybos Bendrovei reikalingi agentai visose JAV valstybėse ir Kanadoje.

PASKOLOS PIRKIMUI NAMŲ

Nuo 1 metų iki 20. Lengvais Mėnesiniais Išmokėjimais.
Nuošimtis nuo 4½ iki 6.
Taupytojams Mokame Aukštus Dividendus.
Indėliai Apdrausti iki $10.000.00.

Brighton Savings and Loan Ass'n
4071 Archer Avenue, West of California Ave.
CHARLES ZEKAS — Sekretorius

DARBO VALANDOS: Pirmadienį, antradienį, penktadienį ir šeštadienį nuo 9 val. ryto iki 4:30 po pietų. Ketvirtadienį nuo 9 ryto iki 8 val. vakaro. Trečiadieniais uždaryta visą dieną.

Dirbame Duris ir Langus
PAGAL UŽSAKYMĄ
Durys iš Lauko. 1¾ Colių Storio nuo $21 ir Aukščiau.
Taipgi Turime Pagamintų Durų nuo $9.50
IR AUKŠČIAU
ZOLP MILLWORK
3554 So. Halsted Street YArds 7-2576

ANTANAS M. PHILLIPS
Laidotuvių Direktorius
3307 So. Lituanica Ave. — Chicago 8, Illinois
Tel.: YArds 7-3401
AMBULANCE PATARNAVIMAS YRA TEIKIAMAS

Laidotuvių Direktoriai
MAŽEIKA & EVANS
6845 SO. WESTERN AVE.
TRYS MODERNIŠKOS
AIR-CONDITIONED KOPLYČIOS
MAŠINOMS VIETA
REpublic 7-8609 REpublic 7-8601

Povilas J. Ridikas
LAIDOTUVIŲ DIREKTORIUS
3354 SO. HALSTED STREET
Telephone YArds 7-1911
AMBULANSU PATARNAVIMAS DIENĄ IR NAKTĮ.
REIKALE ŠAUKITE MUS

PETKUS
TĖVAS ir SŪNUS
Laidotuvių Direktoriai
6812 So. Western Avenue
Telef. GRovehill 6-2345-6
1410 So. 50th Ave., Cicero
Telef. TOwnhall 3-2108-9
Koplyčios visose miesto dalyse.

Mūsų Tautiečiai Los Angeles, Cal., Vaišingai Pasitinka Atvykstančius

Vasaroti Čia Atvažiuoja iš Chicagos, Kanados ir Kitur

P-nia Anna Achas, 2960 Hyperion Ave., Los Angeles, Cal., buvo surengti Kalėdų pietūs chicagiečiams Barniškiams ir Narbutams. Ji sukvietė nemažai savo pažįstamų ir visus pavaišino namie gamintais valgiais, net ir Californijos grybais, kurie buvo skanūs. O prie to visko, žinoma, buvo stiprios degtinės ir alučio. Visi vaišinosi, šnekučiavosi ir paįvairinti nuotaiką, buvo padainuota gražių lietuviškų dainelių.

P-nia Achienė, sveikindama svečius chicagiečius, nepasigailėjo ir gražių komplimentų ir išreiškė džiaugsmą, kad Los Angeles lietuvių skaičius didėja, turint galvoje minimus chicagiečius.

Didelę padėką išreiškiu poniai Achienei, kuri taip gražiai ir vaišingai mus priėmė, supažindino su savo kaimynais ir draugais.

Naujieji Metai ir kiti jau lapai. Martyna Varkalienė su Baltrum ir Matilda Barniškiais nuvyko į parapijos svetainę, kur parapijos choras, palydint Senuosius ir sutinkant Naujuosius Metus, turėjo pobūvį.

8:30 val. vakaro, jau svetainės pusė buvo užimta ir susodinti už stalų. Mums ir buvo nurodytas stalas. Prie mūs priėjo iš Philadelphijos viešnia Helena Šukienė. Kalboms prasidėjus, prie mūsų stalo priėjo dar 8 asmenys, tai: Albertas Norkeliūnas su žmona, 6695 — 35 Ave., Rosemont, Montreal, Canada, J. Bajoras su žmona, p-nia Gižiūnienė su gimine ir kita pora vyras su žmona. Visi jie kanadiečiai. Stalą apsėdo 12 asmenų. Kalbos vis sukos apie Kanadą kai Barniškiai ten 1956 metais važinėjo, viešėdami dvi savaites pas gimines Milerius, Juškevičius, Antaną Navicką ir kitus, kurie svečiams kanadiečiams buvo dalis pažįstami. Sakoma, kad kiti jau mirę. Mūsų būrys buvo linksmas, turėjome stala apstatytą užkandžiais ir gėrimais.

Parapijos vargonininkas muz. Br. Budriūnas paprašė visus svečius sudainuoti keleta dainelių, o jis pats prie pijanino su dainininkais sudarė programą, kuri buvo įdomi, įvairi ir su pertraukomis kiek ilgiau užsitęsė. Bet buvo gražiai sutikti Naujieji Metai.

Publikoje matėsi nedaug senosios kartos lankytojų, o daugumą sudarė jaunieji, kurie gražiai kartu praleido pobūvį.

Po švenčių p. Norkeliūnas su žmona išskrido lėktuvu į New Yorką, o iš tenai į Kanadą — Montrealį, p-nia Gižiūnas su gimine traukiniu į Chicagą ir buvo sustojusi pas gimines paviešėti, o kiti svečiai — dar pasiliko Californijoje.

Mrs. Sophie Baltas, 7158 So. Fairfield Ave., Chicago, viešėjo 3 savaites pas Martyną Varkalienę, 2956 Hyperion Ave., iš čia išvažiavo pas p-nus Krenčius, Phoenix, Arizona. Jie ten prabus, iki oras Chicagoje sušils. Jie jau daug žiemų yra praleidę Floridoje, bet šiemet jau sugalvojo kitur pažiemavoti. Iš Chicagos lėktuvu atlėkė Mrs. Rumčikienė, laikinai apsistojusi pas Anną Achas, o vėliau pas savo puseserę Marcelę Petrauskienę, kurie gyvena 1243 South Palm Ave., Beoumox, Cilif. Beveik 100 mylių nuo Los Angeles. Kiekvieną sekmadienį susitinka. P-nia Rumčikienė, sako, būsianti Calfornijoje iki oras atšils Chicagoje, o tada mano grįžti namo — Chicagon.

— B. Barniškis.

Keista Esanti Žiema Ir Lietuvos Krašte

J. Cinka, gyvenąs Šiauliuose, parašė laišką savo tetai, gyvenančiai Chicagoje. Jis praneša, jog Šiaulių apylinkėse šiemet žiema labai keista — šlapia, veik be sniego ir del to yra daug purvo. Naktimis pašala, bet dieną vėl atleidžia.

Bendrai, oras labai nepastovus, del to žmonės labai serga gripu, slogomis ir panašiom ligom.

Moteriški Rūpesniai

— Kodėl tu taip susirūpinusi? — sako draugė draugei.

— Verčiau neklausk, brangioji. Tos kalbos apie karą, tie šalčiai ir pasaulio neramumai... O, be to, jau trečia diena, kaip negaliu sulaukti eilės grožio salione ir pakeisti savo plaukų spalvą.

Sprausminis (jet) lėktuvas gali pralenkti kulkosvaidžio iššaunamas kulkas, kurios būna paleidžiamos iš to lėktuvo.

Amatas duonos neprašo.

Per Šerengą

RAŠO PUSTAPĖDIS

Vietiniai komunistai puola Jungtines Valstybes už tai, kad jos brenda į skolas. Kodel, girdi, Sovietų Sąjunga nelendanti į tokias skolas?

Tiems komunistams galima priminti, jog Rusijoje milionai vergų verčiami dirbti tik už duonos kąsnį, jog rusai plėšikauja užgrobtose šalyse, o kur dar nesumokėti bilionai skolų Amerikai.

o-O-o

Kadaise Vilniaus kraštą buvo užgrobęs Želigovskis, o dabar "dūšių" ganytojas Višinskis norėtų paimti savo globon dar neuždarytas Lietuvoje bažnyčias.

Kaip atrodo, tai visokių "globėjų" Lietuvai netrūko ir netrūksta.

o-O-o

Daug kur galima pamatyti užrašą: "Mes patarnaujame su šypsena". Bet dažnai atsitinka taip, jog pardavėjo šypsena pavirsta vėliau į apgailestavimą ir ašaras pirkėjui...

o-O-o

Pasakojama, jog kai velnias atvilko Staliną prie dangaus vartų ir numetė, tai šv. Petras sustabdė velnią ir paklausė:

— Ką tu čia darai? Kam atvilkai tą Staliną?

— Mes negalime jo laikyti pas save. Jis įsakė Berijai iškarti visus velnius, kurie nepriklauso partijai — pradėjo aiškinti pragaro atstovas.

— Bet ir čia jo negalime įsileisti, nes kaip bematant pabaltiečiai ir vengrai pradėtų pikietuoti patį rojų, o Trockis atsilygintų jam su girnakaliu — aiškinosi šv. Petras.

o-O-o

Rusijos komunistų "bosai" iškrypo iš Lenino kelio. Leninas pasakė "Mes su kapitalistų re žimais neturėsime jokios kalbos; mes turėsime reikalo su darbininkais".

Bet kai Kremliaus atstovas Mikojanas trankėsi po Ameriką, tai į darbininkus jis neatkreipė jokio dėmesio. Jis kalbėjosi tik su pramonės didžiūnais ir apsistodavo brangiausiuose viešbučiuose, kaip koks rytų potentatas.

o-O-o

Laiškų iš okupuotos Lietuvos ir iš Sibiro gauna ir komunistai. Jei kuriame laiške nusiskundžiamą sunkiu būviu, tai jį nuneta į gurbą, o jei rašėjas neišdrįsta paaimanuoti, tai tokį laišką talpina į savo gazetą. Kitaip sakant, Chicagos ir Brooklyno komunistų nebūtų galima priimti į Teisybės Mylėtojų Draugiją.

Apie Senąją Jotvingių Žemę ir Užkariautojų Prakeikimą

Paskutinio Jotvingių Vado Aiguto Pareiškimai Išsipildė

Neseniai Varšuvos lenkų spaudoje paskelbti aprašymai sričių, esančių į pietus nuo Suvalkų miesto, pradedant Vygrių ežeru, Giba, Račka ir baigiant Balstoge, priminė mums senose kronikose užrašytą Jotvingių vado Aiguto įspėjimą savo priešams, jog sunaikinę ir išdeginę jotvingių sodybas, jie pavers tą kraštą pelkėmis ir aklais miškais.

Taip ištikro ir atsitiko. Pietinė Suvalkija, Baltstogės apygarda ir dalis Gardino srities, kuriuose kadaise gyveno narsi jotvingių giminė, tebėra pusiau primityviškoje padėtyje. Ten šimtais mylių tęsiasi liuliuojančios balos, tankūs, vos pereinami miškai, kuriuose užsiliko retų gyvūnų ir šimtmetinių medžių. Žmonių sodybos mažai kur užtinkamos, o ir tose gyvenimas yra gana skurdus..

Kaip jau žinome, prieš 1,000 ir daugiau metų, tos sritys buvo jotvingių tėviškė. Dėka savo darbštumui ir sumanumui, jotvingiai buvo išvystę ūkius, užmezgę prekybos ryšius su tolimesniais kraštais. Jie parduodavo kailius, grūdus, medų, vašką, o iš kitur pirkdavo įvairius įrankius, papuošalus, audeklus, vyną ir pan. Jotvingiai buvo įkūrę daug kaimų, pilių ir miestelių, sukraudami jose nemažai visokių gėrybių.

Bet ilgai netrukus, turtingas jotvingių kraštas pradėjo vilioti ir svetimus užkariautojus-plėšikus. Didžiausį puolimą padarė 1252 metais Galicijos valdovas Danielius, kuris sudegino daugelį sodybų ir prisiplėšė daug turto, bet galutinai jotvingių pavergti nepajėgė.

Kiek vėliau, 1264 metais, jotvingius užpuolė lenkai ir kryžiuočiai, kurie viską degino ir naikino. Nespėję surinkti visų savo spėkų, jotvingiai birželio 24 dieną stojo į mūšį su užpuolikais, bet atsilaikyti neįstengė ir buvo veik visi sunaikinti.

Senoje chronikoje yra užrašyta, kaip sužeistas jotvingių vadas Aigutas buvo atgabentas prie lenkų karaliaus Boleslovo. Kai pastarasis pareikalavo, kad Aigutas, jotvingių vardu prisiektu jam ištikimybę, tai tas atsakė:

"Mano priesaika jau nieko nereiškia, nes mažai beliko jotvingių. Jūs išnaikinote juos ir pavergėt jų tėviškę. Bet mūsų žemės, užgrobikų valdomos, pavirs vėl į tyrlaukius ir liekias, nes toks bus mūsų dievų nuosprendis."

Tie Aigutos pranašavimai, ar mestas prakeikimas, dalinai buvo išsipildęs. Veik per trejetą šimtų metų mažai kas buvo įkėlęs kojų į išnaikintųjų jotvingių žemę. Tik pradžioj 16-tojo šimtmečio, suvilioti karaliaus Zigmunto I pinigine parama, ten pradėjo kurtis vienuolynai ir kaikurios sodybos. Patsai Suvalkų miestas atsirado vos 1515 metais ir taip "sparčiai" augo, kad netgi 1800 metais turėjo vos 1,135 gyventojus. Panašiu greičiu augo ir kitos vietovės senose piet-vakarinėse Lietuvos vietovėse, kurias dabar valdo Lenkija.

Amerikoje Surūkė 424 Bilionų Cigarečių

Agrikultūros departamentas apskaitliuoja, kad pereitais metais Amesrikos rūkytojai suvartojo 424 bilionus cigarečių. 1957 metais suvartota 409 bilionai, 400 milionų cigarečių. Rekordinis rūkymas įvyko nežiūrint į tai, kad dažnai medicinos žinovai primindavo rūkytojams, jog cigarečių rūkymas kenkia sveikatai.

Mėnulio paviršiuje, kuris yra nukreiptas į žemės pusę, yra virš 30,000 kraterių, t. y. ugniakalnių kiaurymių. Kaikurie tu kraterių yra 150 mylių pločio ir keturių mylių gilumo.

Pirmoji radio transliacija pasaulyje įvyko 1922 metų rugpiūčio 29 d. Kur? Amerikoje.

Dvylika Sekundžių Daug Ką Pakeitė Pasaulyje

Tos dvylika sekundžių, kai 1903 m. gruodžio 17 d.amerikiečiai lakūnai broliai Wright savo lėktuvu pirmą sykį išsilaikė ore Kittyawk, North Carolina vietovėje pradėjo naują pasaulio aviacijos laikotarpį.

Tai buvo trumpiausias iš keturių tos dienos brolių Wright skridimų, bet nuo tų sekundžių priklauso visa šių dienų aviacijos neįtikėtina pažanga.

Paprotys Kaltas

— Girdėjau, Petraičiai susilaukė trinukų?

— Petraitienė tiek ilgai dirba sekretorės darbą, kad ji, matyt, pripratė visada daryti tris nuorašus.

Svetimi Vargai

— Šiandien tamstos sveikata žymiai geresnė, negu praeita savaitę, — sako gydytojas ligoniui. — Tiesa, šiek tiek patino kojos, bet tai manęs negąsdina.

— Labai ačiū, — sako ligonis. — Jei tamstai kada nors patins kojos, manęs tai negąsdins taip pat.

Aliaskos metinis prekybos balansas šiuo metu sudaro $310,000,000.

ATOSTOGOS
Tampa, Floridoje
Pas Chicagos Bill'ą
CENTRAS F. W. C. L. A. C. C.
LIETUVIŲ KLUBO
Pilnai Įrengti Patogūs Namelia
Su valgiu arba patys galite pasigaminti
Dėl Rezervacijų Rašykite
Midway Cabins
Rt. 2. Box 727
Tampa, Florida
Tel. Tampa 310-664
Savininkai
VINCAS ir ONA POPELS

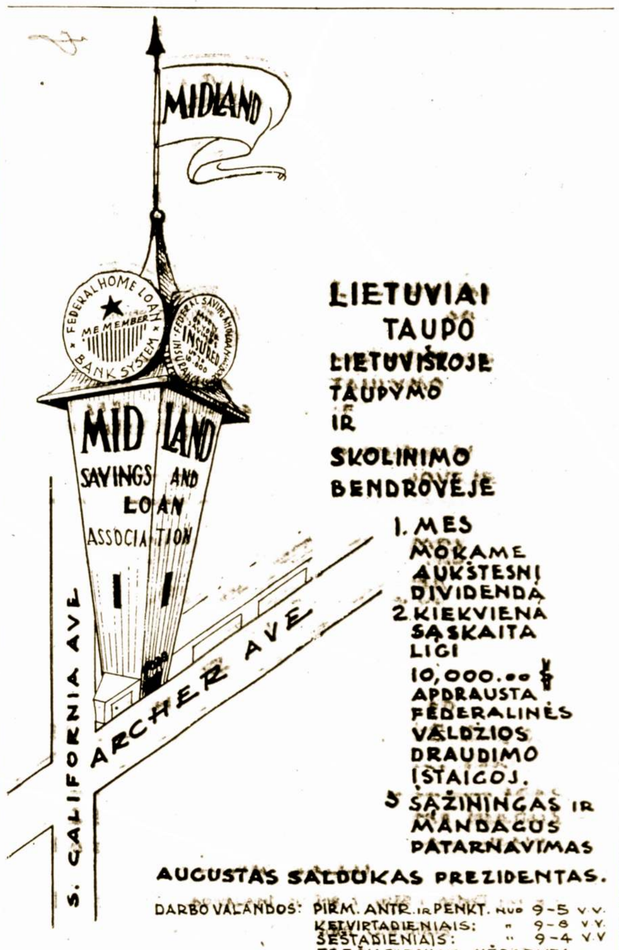

Parūpinu Apdraudą
Įvairios Rūšies
Apraudžiam Namus, Automobilius, Langus, Baldus ir kitus kius dalykus.

JUOZAS SPAITIS
3261 S. Halsted St.
Tel. VIctory 2-6469

Pranešimas
Tikrai rūpestingai, nebrangiai ir greitai išsiųsime Tamstų siuntinius į Lietuvą ir kitus kraštus.
Jeigu norėtumete dar ką nors pridėti prie savo siuntinio, tai pas mus galėsite gauti:
- Rašomas plunksnas,
- Rašomas mašinėles,
- Akordeonus,
- Stiklui piauti peilius,
- Kostiumams (siutams, dresėms) medžiagos,
- Laikrodžių ir daug kitokių prekių rasite pasirinkti.

Atsineškite šį pranešimą, gausite gražią dovaną.
WORLD PARCEL SERVICE
3322 So. Halsted st., Chicago, ILL.
Telefonas: YArds 7-0677
(J. Karvelio prekybos patalpose)

GUŽAUSKU
Beverly Hills Gelinyčia
Gražiausios geles dėl vestuvių bankietų, laidotuvėms ir dėl kitų visokių papuošimų
Telef. PR. 8-0833 ir PR. 3-0634
2443 WEST 63RD STREET.
Antanas ir Aldona
Gužauskai Sav.

BUČO DARŽAS
WILLOW WEST INN AND PICNIC GROVE
CHICAGOS SVARIAUSIAS IR MODERNIŠKIAUSIAS DARŽAS —
Atdaras Kiekviena Diena
Per Ištisus Metus
83rd and Willow Springs Rd
WILLOW SPRINGS, ILL.

Atvažiavę į Florida, sustokite
FLORIDA - FLORIDA
NEPTUNO VILLOJE,
pas p-nus Šeštokus
666 — 76th Avenue.
Jie jums patars kur geriau ir apsistoti arba apsigyventi
St. Petersburg Beach, Fla.
Tel. 21-8204

Gibson Court Motel
Hot Springs, Ark.
Geriausia vieta apsistoti. Moderniški nameliai, pastatyti gražiame Hot Springs National Parke. Geras aptarnavimas, elektrikiniai šaldytuvai, o kr. bariai apšildomi naturaliu gazu. Maloni aplinka.
MR. & MRS CHAS LATUKAS
901 Park Avenue
Telef. NA. 3-0451
Hot Springs, Ark.

Taisome ir Suderinam Pianu
Patyręs savo srityje lietuvis, taiso ir suderina (tūnina) pianus. Darbas garantuotas, kainos prieinamos. Pašaukite po 5. vai vakare: ESterbrook 9-6554.

Real Estate - Apdrauda
Parduodam Namus ir Ūkius
Teikiam Paskolas, Išrašom Apdraudas ir Prižiūrim Nuosavybes
PETRAS VILKELIS
2444 West 71st Street
Telefonai.
Ofiso: REmlock 4-0680
Rezid.: REpublic 7-4695

JOS F. BUDRIK
Furniture
3241 So. Halsted St.
Krautuvė atdara Pirmadienio ir Ketvirtadienio vakarais iki 9:30
Del Televizių Taisymo
PASKAMBINKITE
Tel. CAlumet 5-7237
Lietuvių radio valanda—
WHFC, 1450 kil. Sekmadieniais nuo 2:15 3 val. popiet

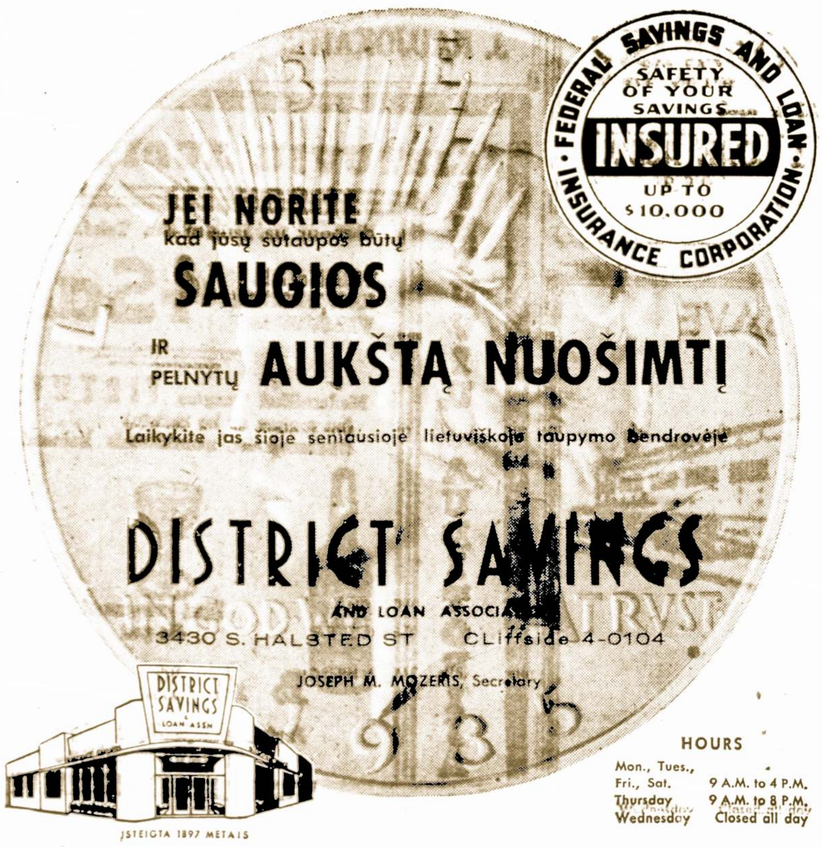

Mokslo Kampelis

Apie Rakietų Keliones į Mėnulį ir Kokias Kliūtis Jos Sutinka

Visi bandymai pasiekti mėnulį dar nepavyko. Šios rūšies pastangos sutinka didžiules ir net nenumatytas kliūtis.

Mėnulis sukasi apie žemę 3,600 kilometrų (2,100 mylių) per valandą greitumu. Apskaičiavimai rodo, kad kampas, iš kurio turi būti šaudoma rakieta yra 34 laipsnių. Bet prie šių apskaičiavimų dar prisideda nelaukti trukdymai bei netikėtumai. Visų pirma, pasirodė, jog mėnulis nuo žemės randasi žymiai toliau, negu iki šiol buvo skaičiuota. Tai patvirtino nuo Amerikos rakietos — satelito siunčiamos ultratrumpos radio bangos į mėnulį.

Erdvės struktūra, kurioje, kaip atrodo, randasi kosminiai protarpiai, neleidžia daryti absoliučiai tikslių apskaičiavimų. Nors apskaičiavimų technika yra labai pažengusi, klaidos šiuo atvėju yra dar neišvengiamos.

Be to, tie kosminiai protarpiai nėra tuščia erdvė, kur laisvai gali skristi nuo žemės paleistos rakietos, bet ten randasi medžiaginės substancijos, kurios savaip paveikia skrendanti kūną.

Antras reiškinys, tai faktas, kad žemė yra pasinėrusi išretintoje, bet saulės stipriai sušildytoje atmosferoje, vadinamoje "saulės karūnoje". Apie saulę toji "super-karūnos" temperatūra siekia net kelių tūkstančių laipsnių karščio. Jei aplink žemę, dėl super - karūnos įtakoje yra susidarę kurie nors atmosferos sutirštėjimai, tai, savaime suprantama: atsiranda ir rakietai skristi kliūtys.

Kadangi žemė taip pat sukasi apie savo ašį kaip ir apie saulę, o mėnulis sukasi apie žemę, tai galima įsivaizduoti, kaip yra sunku iš judančios čios planetos pataikyti į kitą — taip pat judančią planetą.

Mėnulio linkme siunčiama rakieta susidaro iš keturių dalių. Trys būna nuo žemės vairuojamos bei jų kelio paklydimai ištaisomi, o ketvirtoji pradeda skristi visiškai savarankiškai. Bet paskutiniųjų bandymų patirtis parodė, kad specialiais įrengimai nuo žemės galima kontroliuoti rakietos padėti, o iš dalies ir jos greitį, tačiau rakietos valdyti nėra įmanoma.

Žmonės pasaulyje ilgiausiai gyvena Švedijoje ir Naujoje Zelandijoje. Tuose kraštuose yra ir žemiausias mirtingumo lygis.

Jungtinės Amerikos Valstybės yra laimėjusios žymiausį skaičių Nobelio premiju. Tomis premijomis iki šiol buvo apdovanoti net 56 amerikiečiai

---

Iš miego duonelės nekepsi.

Lietuvių Paviljono Įrengimui Darbai Sparčiai Vystosi

Lietuvių paviljonui rengti tarptautinėje parodoje Chicagoje komitetas, kurį sudaro: Adolfas Baliūnas, Dr. Kazys Drangelis, prof. S. Dirmantas, M. Ivanauskas, dr. Joseph B. Jerome, Jonas Jasaitis, J. Mulokas, Anthony J. Rudis, Jonas Stankus, Valerijonas Šimkus, Anton J. Valonis, ir Joseph P. Varkala, pereitame posėdyje pasiskirstė pareigomis ir darbais.

Komiteto pirmininku išrinktas (buv. laikinojo kom. pirmininkas) Adolfas Baliūnas, vice pirmininkas — dr. Joseph B. Jerome ir Joseph P. Varkala, iždininku — Anton J. Valonis ir sekretoriu — Jonas Jasaitis.

Stanley Balzekas, žinomas automobilių prekybininkas, visuomenininkas ir lietuviškųjų reikalų rėmėjas, tarptautinėje parodoje lietuvių paviljonui įrengti paaukojo 100.00 dol.

Dr. Joseph B. Jerome sutiko paruošti lietuvių paviljonui tarptautinėje parodoje kataloga. Paviljonui įrengti Dr. J. B. Jerome paaukojo 50.00 doleriu.

Valerijonas Šimkus ir Joseph P. Varkala Chicagoje įvykstančio tarptautinėje parodoje lietuvių paviljonui įrengti paaukojo po 25.00 dolerius.

Šias Paskaitas Tikrai Verta Išklausyti

SLA. 134-tos moterų kuopos surengtas ciklas paskaitų, tema "Žmogaus Emocinės Problemos", Dr. Jono Adomavičiaus ir toliau bus skaitomos kas 2-ras penktadienis, sausio 30 d., vasario 13 ir 27 d., kovo 13 ir 27 d., balandžio 10 ir 24 diena, 7-tą val. vakare, Jaunimo Centre, 5620 So. Claremont Ave., arti Western Ave.

Visi kviečiami lankytis. Įėjimas nemokamas.

Tikrai didis ir iškilus žmogus įvykdo ne vien didelius dalykus, bet savo vidine jėga sugeba padaryti, kad ir mažai reikšmingi dalykėliai pasidaro svarbūs ir pirmaujantieji.

Budriko Radio

Šį Sekmadienį Girdėsite Dainų Ir Muzikos

Šį sekmadienį pasiklausykite Budriko radio programos iš stoties WHFC, 1450 kil. nuo 2:15 iki 3 val. po pietų. Girdėsite solo ir choro dainų bei geros muzikos. Taipgi bus mįslių kontestas.

Pereitą savaitę mįslių kontesti Budriko dovanas laimėjo Jurgis Kasiulis ir Regina Rauckinaitė. Leidėjai šių programų —J. F. Budriko krautuvė 3241 South Halsted St.

Pranešėjas.

Ch. Lietuvių Draugija Pertvarkė Pašalpas Ligoje Savo Nariams

Metiniame Chicagos Lietuvių Draugijos susirinkime, kuris įvyko sausio 14 diena, buvo nutarta suspenduoti vieniems metams pašalpą ligoje tiems, kurie anksčiau jau buvo sirgę ir gavę tokią pašalpą. Tuo būdu tikimasi sustiprinti draugijos iždą.

Mat, valstijos apdraudos departamentas reikalauja kad iždo būtų po 10 dolerių kiekvienam nariui. Priimti pakeitimai išlyginus susidariusius trūkumus. Chicagos Lietuvių Draugija šiuo metu turi 3,709 narius. Susirinkime tačiau dalyvavo tik apie 50.

Naują valdybą sudaro: K. P. Deveikis — pirmininkas, Povilas Ridikas vice pirmininkas, Emma Petraitis — užrašų sekretorė, Povilas Milleris — finansų sekretorius, P. Milaševičius ir Dr. A. Montvidas — iždo globėjai.

Aiškus Įrodymas

Sakyk, gaspadoriau, kiek metų turi ta karvė?

— Dvejus.

— Iš ko tamsta žinai?

— Iš ragų.

— A, dabar suprantu: ji turi du ragus.

Automobilių Amerikoj šiuo tarpu perkama daugiau, negu automobilių fabrikantai apskaičiavo.

Negali Sutilpti Mokyklų Pastogėje

Visuomeninės globos ir švietimo departamentas praneša, kad jau šiais mokslo metais pradžios ir vidurinėse Amerikos mokyklose pristigo vietų net 1,841,000 mokiniams.

Atleidžia 2.400 Darbininkų

General Motors fabrikas — Flint, Mich. vietovėje, gaminąs Buick automobilius, nuo šios savaitės iš darbo atleido 2,000 darbininkų ir lygiagrečiai atleis 400 žmonių Fisher Body fabrike.

Atleidimai aiškinami tuo, kad šiuo metu gyventojai perka mažiau automobilių.

Bent Tiek Atliks Sunkesnio Darbo

Rytų Vokietijos komunistinė valdžia paskelbė įsakymą, pagal kurį visi komunistų partijos nariai, dirba raštinėse ir įstaigose, privalo bent viena mėnesį metuose dirbti fizinį darbą fabrikuose ar žemės ūkyje.

[illegible] ir valdžios [illegible] ir "komunistinio fronto" nariams.

Dail. J. Bagdonas iš Columbijos persikėlė į Ameriką gyventi.

Darbas sunkiai daromas, jei be noro varomas.

Dar Netaip Blogai

Nežiūrint į tai, kad dolerio perkamoji galia šioj šalyje yra gerokai sumažėjus, bet palyginus dolerį su kitų šalių pinigais, jis yra "karalius". Nesenia nuvertino pinigus Prancūzija, Argentina, o pastaromis dienomis ir Ispanija.

Kai jūs esate saugūs savo pastogėje, jūs norite pergyventi pavojingus nuotykius. Bet kai patenkate į pavojingą padėtį, didžiausias noras yra vėl būti savo saugioje pastogėje.

— Thornton Wilder.

"Ateik Tavo Karalystė"

(Tęsinys iš Nr. 11)

Daug Krikščionių dabar tiki, kad pilnas šito išrinkto būrelio skaitlius yra beveik užbaigtas ir visi ženklai nurodo į šitos ilgai prašytos Karalystės artimą įkūrimą.

Biblijoje pranašaujama, kad tokie ženklai turės pasirodyti pirm būsimos garbės; todėl pridera visiems protaujantiems vyrams ir moterims rimtai pa[illegible] "ką sako Šventasis Raštas" [illegible] ženklai [illegible] kurie [illegible] pirm amžinosios Karalystės įkūrimo. — Dan. 2:44.

Kas domisi Tiesa, gali gauti panašaus turinio knygučių: "Štai Jūsų Karalius", — 25 centai; "Dievas ir Protas", — 10 centų. Neturtingiems siunčiam veltui pagal pareikalavimą.

Reikalaudami visuomet kreipkitės šiuo adresu:L.B.S.A., 3444 S. Lituanica Ave., Chicago 8, Ill.

(Skelb.)

Pranašas Danielius [illegible] kad paskutinėse dienose "bus laikas tokio suspaudimo, kokio dar niekad nebuvo nuo to laiko, kai buvo tauta iki šiam laikui". Ir su tuo sutinka Kristaus didžiosios pranašystės žodžiai. Žr. Dan. 12:1. Mato 24:21. Šitas tarptautiškas visų tautų purtymas turi įvykti trumpai

Labiausiai šiurkštūs ir nesuvaldomai supykę žmonės buvo tie, kurie žinojo, jog yra neteisūs. — Wilson Mizner.

Tel. ofiso: VI 2-1581
Rez.: VI 2-0742

DR. V. VILEIŠIS
GYDYTOJAS ir CHIRURGAS
802 WEST 31st STREET
(kampas Halsted ir 31-os gat.)
Priėmimo valandos: kasdien 1-4 p. p. ir 6-8 val. vak.
Šeštadieniais 1-4 p. p.
Sekmadieniais uždaryta

Tel. ofiso: HE 4-1414
Rez.: RE 7-6867

DR. BR. CAIŽIŪNAS
GYDYTOJAS CHIRURGAS
2454 West 71st Street
Valandos: 1—3 ir 6—8 v. popiet kasdien. Šeštadieniais 1—4 v.p.p. Trečiadieniais uždaryta.

DR. ANNA BALČIŪNAS
Akių, Ausų, Nosies ir Gerklės Ligos. — Pritaiko akinius
6322 So. Western Ave.
Valandos: kasdien nuo 10 iki 12 v. iš ryto ir nuo 7 ligi 9 v. vak. Šešt. nuo nuo 10 ligi 1 v.v. Trečiadieniais uždaryta. Kitu laiku susitarus.
Ofiso telefonas:
PRospect 8-3229
Rez.: WAlbrook 5-5076

Telefonas GR 6-2823

Dr. A. Valis-Labokas
Gydytojas ir Chirurgas
Specialybė: Akušerija ir Moterų Ligos
2524 West 69th Street
(69-os ir Maplewood Av. kamp.)
VAL.: Kasdien 1-4 ir 6-8 vak.
Šeštadieniais 1-4 val. p.p.

Dr. Antanas Rudokas
OPTOMETRISTAS
4455 S. California YA 7-7381
Tikrina akis ir pritaiko akinius, keičia stiklus ir rėmus.
Valandos: 10 ryto iki 8 vak.
(trečiad. uždaryta)
Šeštad. 10 ryto iki 3 p.p.

Ofiso tel. CLiffside 4-2866
Rezidencijos: LAfayette 3-1[illegible]

DR. P. STRIMAITIS
GYDYTOJAS IR CHIRURGAS
1724 West 47th Street
Kampas 47th ir Hermitage
Val.: nuo 2 iki 4 ir 6 iki 9 v. v.
Šeštad. nuo 2 iki 6 val. vakare.

Tel. ofiso HE 4-2123
Rez. GI 8-6198

DR. V. P. TUMASONIS
2454 West 71st Street
(71st ir Campbell Ave.)
Valandos: pirmad. ir ketv. nuo 5 iki 9 val. vak., antrad. ir penkt. nuo [illegible] iki 5 val. popiet, šešta[illegible] nuo 2 iki [illegible] val. popiet, trečiadieniais uždaryta

---

Phone YArds 7-2246

DR C. Z. VEZELIS
DANTISTAS
4645 So. Ashland Ave.
arti 47th Street
Valandos nuo 9 iki 8 vakare. Trečiadieniais pagal sutartį

Dr. H. Strikol
GYDYTOJAS IR CHIRURGAS
Namų Tel.: PRospect 6-1930
Valandos: Tik pagal susitarimą.

Tel. ofiso PR. 8-1717
Res. REpublic 7-7868

DR. S. BIEŽIS
GYDYTOJAS ir CHIRURGAS
3148 West 63 Street
Po pietų 1—3, Vakarais 7—[illegible] tiktai antradieniais ir penktadieniais. Trečiad. ir sekmadieniais ofisas uždarytas.
Rezid. 3241 W. 66th Place

Rez. telef. STewart 3-4511
Ofiso tel.: YArds 7-1166

DR. J. GUDAUSKAS
GYDYTOJAS IR CHIRURGAS
756 West 35th Street
Kampas Halsted ir 35-tos gatvės
Valandos 1-4 p.p. ir 6:30-8:30 val. kasdien. Šeštad. nuo 1 iki 4 p.p.
Trečiadieniais uždaryta.

Phone YArds 7-5921
Res. Tel. KEnwood 6-5107

DR. BERTASH
756 West 35th Street
Corner of 35th and Halsted St.
Ofiso valandos nuo 1-3; 6-8
Šeštadieniais visą dieną. Kitomis dienomis pagal sutartį.

ERWIN'S MEN'S SHOP
4612 So. Ashland Ave.
Chicago 9, Illinois
Tel Yards 7 — 9602

We Are Going Out For Business

Two pants Suits	$47.50 up
Top Coats	18.95 up
Slacks	4.95 up

Kostiumai geriausios rūšies, vietinės ir užsieninės firmos.
Didelis spalvų pasirinkimas, patenkina ir sužavėja kiekvieną klijentą.
Neapsiriksite užėję į mūsų krautuvę. Turėsite siutą, kurį nešiojant niekuomet nepameta fasoną.
Mūsų firma lietuvių kolonijoje veikia jau 44 metus ir per tą laiką visi klijentai buvo patenkinti.

LIETUVIŲ TAUPYMO IR SKOLINIMO Bendrovių Lygos Nariai
FEDERAL SAVINGS AND LOAN INSURANCE CORPORATION — SAFETY OF YOUR SAVINGS INSURED UP TO $10,000.
Kiekvieno Taupymai Apdrausti Iki $10,000.00 ir Paskolos Ant Namų Duodamos Lengvomis Sąlygomis.

CHICAGO SAVINGS & LOAN ASS'N
6245 South Western Ave. Chicago 36, Ill.
GRovehill 6-7575

CONTINENTAL SAVINGS & LOAN ASS'N
4559 South Paulina Street Chicago 9, Ill.
YArds 7-0145

CRANE SAVINGS & LOAN ASS'N
2555 West 47th Street Chicago 32, Ill.
LAfayette 3-1083

DISTRICT SAVINGS & LOAN ASS'N
3430 South Halsted Street Chicago 8, Ill.
CLiffside 4-0104

MIDLAND SAVINGS & LOAN ASS'N
4038 Archer Avenue Chicago 32, Ill.
LAfayette 3-6719

ST. ANTHONY SAVINGS & LOAN ASS'N
1447 South 49th Court Cicero 50, Illinois
Tel.: TOwnhall 3-8131 ir 8132

UNIVERSAL SAVINGS & LOAN ASS'N
1800 South Halsted Street Chicago 8, Ill.
HAymarket 1-2028

Moving Moving
PERKRAUSTYMAS IŠ ARTI IR TOLI
Ilgų metų patyrimas — Pigus sąžiningas patarnavimas. Nauji dideli sunkvežimiai — Patobulinti perkraustymui įrankiai. Kaip patys sunkvežimiai, taip ir jūsų perkaustomi baldai yra apdrausti — Inšiurinti
J. NAUJOKAITIS 2022 W. 69th St., Chicago 29, Ill. Telefonas: WAlbrook 5-9209

THE BIGGEST DOLLAR IN THE WORLD IS THE DOLLAR YOU SAVE

Remiantis Chicagos Savings Bendrovės praeitimi, nuo pat jos įsisteigimo 1924 metų, jos pavyzdinga biznio tvarka, ypatingai indėlių saugumo ir dividendų našumo atžvilgiu, nėra saugesnės ir pelningesnės įstaigos pasidėti taupomus pinigus. Pasidėję taupinius pas mus gausite ne tiktai saugumą — jų apdraudimą iki $10,000.00, augštą dividendą, bet ir daugeli kitų veltui, už kuriuos kitose įstaigose turėtumėte mokėti.

Taupytojų patogumui Chicago Savings Bendrovės įstaiga yra viena iš gražiausių ir moderniškiausių įrengtų visoje Illinois-valstybėje.

Milionai dolerių morgičių paskoloms. Ant prieinamų išlygų. Lengvais išmokėjimais. (Darome paskolas iki 25 metų įsmokėjimo ant tinkamų nuosavybių). Rašykite dėl informacijų. MŪSU TURTAS VIRŠ $27,000,000.00.

CHICAGO SAVINGS and LOAN ASSOCIATION
6245 So. Western Ave. Tel. GRovehill 6-7575 Chicago, Illinois
Atdara: pirmadienį nuo 12 8, antradienį ir penktadienį nuo 9 iki 4, ketvirtadienį nuo 9 iki 8.
Trečiadienį uždaryta visą dieną, o šeštadienį nuo 9 iki 2 valandos po pietų.

LIETUVIŲ AUDITORIJA
LIETUVIŲ AUDITORIJA
3133—37 So. Halsted Str. Telef. VI-2-6172
POKYLIAMS KONCERTAMS VESTUVEMS **4 Salės**
Moderniškai įrengtos VIRTUVES (su maistu ar be maisto) išnuomojamos neaukštomis kainomis.

Jūsų patogumui čia pat
BARAS
Jaukus putojančių taurių pavėsis ir žavi muzika.

SVEIKATA... BRANGUS TURTAS

Turime Įkvėpti Kiek Galima Daugiau Grynesnio Oro

Be maisto žmogus gali išgyventi ilgesnį laiką, bet be oro negalėtų nei penkių minučių ištverti. Tai, turbūt, yra geriausias įrodymas, kiek yra svarbus oras žmogaus gyvybei. O ypač grynas ir nesuterštas oras.

Mes įkvepiam orą automatiškai, be jokio fizinio ar protinio įsitempimo; alsuojame nuo pat gimimo iki paskutiniųjų gyvenimo akimirkų. Tačiau retai, atrodo, pagalvojame, kiek svarbu yra kvepuoti gerą orą ir kaip pavojinga alsuoti blogu oru.

Kodėl žmogus kvepuoja? Nes tuo būdu teikia kraujui reikalingą deguonies (oksigeno) kiekį. Iškvėpdamas iš plaučių orą, pašalina iš organizmo angliarūgštę. Jei mes angliarūgšties iš kūno nepašalintumem, organizmas apsinuodytų. O deguonis yra būtinas maisto virškinimui, nes teikia kraujui iš maisto paimtas reikalingas substancijas.

Deguonis yra būtinas medžiagos apykaitai: kuri nesustabdomai vyksta mūsų organizme. Todėl žmonės, kurie kvepuoja orą be atitinkamo deguonies kiekio nuolat jaučiasi pavargę, mieguisti, nervingi ir ligūsti.

Visuomet reikia daboti, kad gyvenamoje patalpoje, o ypač kambariuose, kur miegame, būtų šviežias ir pakankamai deguonies turįs oras. Todėl nebijokime gyvenamas patalpas ir miegamąjį dažniau vėdinti, ventiliuoti, t. y. gryno oro įleisti. Kai temperatūra ir aplinkybės leidžia, nebijokime miegoti prie atdaro lango. Kai kam prie atdarų langų naudinga būna net žiemos metu miegoti. Bet tai reikia daryti tik gydytojui nurodžius ir visada reikia šiltai apsikloti, paliekant nepridengtą tik burną ir nosį.

Bet kurio darbo metu žmogaus kūnas yra reikalingas žymiai daugiau deguonies. Kai mes vaikštome, turime gauti penkis ar net dešimt kartų daugiau deguonies, negu kad tuo metu, kai ilsimes. Bebėgant ar beplaukiant, deguonies organizmas privalo gauti net dvidešimt kartų daugiau.

Grynai fizinė priežastis kaikada apsunkina kvepavimą. Tokia priežastis gali būti ne tik nosies sloga ar kuri kvepavimo organų liga, bet ir netinkama kūne padėtis, persiauri drabužiai, skilvio sunegalavimas, ben dras organizmo nusilpimas.

Grynas oras, lygiai kaip tinkamas maistas, yra mūsų sveikatos pamatas. To niekados neturime užmiršti.

Apie Proteinus ir Jų Svarbą Mūsų Kūnui

Proteinai yra sudėtinis elementas, teikias kūno ląstelėms reikalingo gesuonies (nitrogeno). Proteinai ypač reikalingi žmogui jo kūno brendimo laikotarpiu, tai yra kūdikystėje ir jaunatvėje.

Mūsų kūnas susideda iš milionų mikroskopinio dydžio ląsteliu. Kiekviena tų ląstelių savo keliu yra maželytė chemijos laboratorija, gaminanti žmogaus organizmui būtinas medžiagas. Bet kad ląstelės turėtų atatinkamo darbo, jos turi būti aprūpintos žaliava, kuria ir sudaro proteinai.

Proteinai tarnauja ne vien tuo, kad suteikia kūnui reikalinga gesuonį, ne vien gelbsti kūno audiniams susidaryti, bet jie taip pat sudaro ir žmogaus energijos šaltinį.

Be nitrogeno, proteinuose dar randasi grynanglis, vandenilis (hydrogenas) ir deguonis. Kartais pasitaiko ir kitokie elementai.

Proteinai sudaro protoplazmos pamatinę dalį. O protoplazma, kaip žinoma, yra svarbiausia gyvos ląstelės sudaromoji dalelytė.

Mūsų maiste niekad neturi stigti proteinų. Proteinais gausūs valgiai yra svarbūs ypač pusryčiams, po to, kai organizmas dešimt ar dvyliką valandų nebuvo gavęs maisto.

Proteinais turtingi yra kiaušiniai, kruopos, kviečiai, riešutai ir įvairios daržovės.

Ligonio Santykiai Su Gydytoju Turi Remtis Pasitikėjimu

Garsusis graikų gydytojas, vadinamas "medicinos tėvas", Hipokratas (gyveno apie 460 iki 370 m. prieš Kristų) rašė: "Medicinos menas susidaro iš trijų dalykų: iš ligos, iš ligonio ir iš gydytojo. Ligonis privalo su liga kovoti drauge su gydytoju".

Hipokratas pats pirmas medicinai suteikė moksliną pagrindą, nes ligą nuolat sekė prie sunegalavusių žmonių guolio arba dažnai ligonius kitokiais būdais stebėdavo.

Medicinos etika diktuoja, kad gydytojas santykiuose su ligoniu tinkamai elgtųsi ir dėtų visas įmanomas pastangas, kad susirgusį nuo mirties išgelbėti ir jam sveikatingumą grąžinti.

Kokie gi būna santykiai tarp gydytojo ir ligonio? Kartais jie esti tokie, kad aktyvus, t. y. veiksmingas yra tik gydytojas. Geri tokios padėties pavyzdžiai yra, kai kas, pav., būna sunkiai sužeistas, nustojęs sąmonės, ligūstai užmigęs ar guli ant operacijos stalo po narkoze. Ligonis tokiais atvėjais yra visiškai bajėgis ir veiklus yra tik gydytojas.

Kitas santykiavimo būdas būna, kai gydytojas ligoniui "vadovauja": susirgęs "daro", ką jam gydytojas "įsako". Sunegalavęs vartoja nurodytus vaistus, laikosi gydytojo rekomenduotos dietos, nustoja rūkęs, daboja higienos atžvilgiu patarimus ir panašiai.

Abipusis (tarpusavis) santykiavimas pasireiškia tuomet, kai gydytojas padeda ligoniui "pačiam sau teikti pagalbą". Pavyzdžiui, jei kas serga cukrine ar kuria chroniška liga ir pats sugebėtų pavojų nuo savęs nustumti.

Kiekvienas gydytojas visada nori ir stengiasi susirgusiam padėti. Jei jis operuoja, chirurgas dažnai mato savę operuojamo žmogaus vietoje. Juk ir jis pats gali gulėti ant operacinio stalo ir nieko nejusti, o jo paties gyvybė priklausys nuo kito chirurgo sugebėjimų. Kai gydytojas "įsako" susirgusiems kuriuos vaistus vartoti, jo nurodymai visada esti lyg įsakymai mylinčio tėvo savo vaikams.

Jei gydytojui iš pradžių nepasiseka sunegalavusiam padėti, ligonis turėtų pamąstyti, koks komplikuotas yra žmogaus organizmas, ir galima priminti, jog kelių, visiškai skirtingų organų sunegalavimai dažnai turi tuos pačius simptomus!

Gydytojo keitimas sudaro atskirą problemą. Neretai pacientas aplanko kitą gydytoją ne vien todėl, kad anas labiau apie gydymą nusimano, bet gal net todėl, kad naujas gydytojas moka tinkamaiu su ligoniu santykiauti.

Romėnų filosofas Ciceronas yra pasakęs: "Nusimanąs gydytojas, prieš bandydamas duoti vaistus ligoniui, turi gerai pažinti ne vien ligą, kurią ruošiasi nugalėti, bet ir susirgusio organizmą, lygiai kaip ir gyvenimiškus ligonio papročius". Šį patarimą visi gydytojai bando sekti. — **Medicus.**

Vandens galione yra virš 120,000 vandens lašų.

Mažau Suvartota

Laikraštinio popieriaus suvartojimas pereitais metais nukrito iki 6,599,981 tonos. 1957 metais to popieriaus buvo suvartota 8,819,999 tonos. Prie mažesnio popieriaus suvartojimo daug prisidėjo ne tik recesija, bet ir streikai laikraščių spaustuvėse, New Yorke ir kituose miestuose.

Visos snieguolės (snaigės) yra savo struktūra viena į kitą nepanašios. Dar niekad nebuvo užtiktos dvi snaigės, kurios atrodytų tos pačios.

Augalai Yra Stipresni už Gyvūnus

Kaip ne keista, bet augalai turi didesnę jėgą, negu gyvūnai. Augalo šaknys gali suskaldyti akmens uolą. Grūdo daigas pakelia daug sykių už save sunkesnį žemės paviršių. Augantieji grybai sugeba pakelti sunkias sandarias patalpos grindis.

Olandai Turi Neblogą Paprotį Nurodyti Svečiavimosi Laiką

Olandijoje iš seno vyrauja savitas paprotys: duoti viešnioms bei svečiams suprasti, kiek ilgai jie gali viešėti. Jei svečiavimas gali būti neribotas, šeimininkė atneša į svečių kambarį ilgą uždegtą žvakę, bet jei norima svečiais greičiau nusikratyti, uždegama labai trumpa žvakė.

Mandagumas reikalauja, kad esamai žvakei baigus degti, svečiai ir viešnios privalo su šeimininkais atsisveikinti.

Garsieji kompozitoriai Mozart, Beethoven, Bach ir Wagner niekad nelaukė įkvėpimo valandos: bet kiekvieną dieną jų pačių nustatytomis valandomis sėsdavo prie kūrybos darbo, nelyginant būtų tam darbui pasamdyti.

Džiaugiasi kaip žirgelį gavęs.

MUTUAL FEDERAL SAVINGS

SAVINGS INSURED UP TO $10,000

Pinigai neauga ant medžių, bet MUTUAL FEDERAL SAVINGS Bendrovėje auga labai sparčiai nes mokame aukštus dividendus.

Partrauksime jūsų pinigus iš kitur, jei atnešite savo banko knygutę.
PRADĖKITE TAUPYTI ŠIANDIEN!

2202 W. Cermak Road — Chicago 8, Ill.
JOHN J. KAZANAUSKAS, President
Tel.: VI 7-7747
ESAME BIZNYJE JAU 54 METAI.

ĮSTAIGOS VALANDOS: Kasdien nuo 9 ryto iki 5 val. popiet. Ketvirtadieniais nuo 9-os v. ryto iki 8 v. vak. Šeštadieniais nuo 9 ryto iki 1 val. popiet. Trečiad. visai neatidaroma.

SVARBUS PRANEŠIMAS SIUNTĖJAM

DOVANŲ PAKETŲ Į U. S. S. R.

Mums malonu pranešti, kad nuo sausio 1, 1959, jūs turėsite galimybės siusti dovanų siuntinius į U.S.S.R.

Sumažinta Patarnavimo Kaina

Nauji siuntiniams siųsti tarifai ir kainos nustatytos, kad palengvintų ir suprastintų siuntinių sutvarkymą, išsiuntimą ir pristatymą gavėjui, o taip pat pagerinti bendrą patarnavimą.

Kad pasiektumėte reikiamos naudos pasinaudodami naujomis kainomis ir siuntimo tvarka, siuskite siuntinius per vieną iš žemiau išvardintų firmų firmų, kurios yra

Vienintėlės Firmos Oficialiai Pripažintos
siuntiniams siųsti

ĮKAINAVIMAI IR PATARNAVIMAI VISUR TIE PATYS.

Prašome kreiptis į bet kurią iš šių firmų smulkesnei informacijai, gausite skyrių sąašą ir kitų informacijų.

CENTRAL PARCEL SERVICE, INC
220 So. State St., Chicago 4, Ill.
Tel. WAbash 2-9354

GLOBE PARCEL SERVICE, INC.
1991 Broadway, New York 23, N. Y.
Tel. LYceum 5-0900

GENERAL PARCEL & TRAVEL CO., INC.
135 West 14 St., New York 11, N. Y.
Tel. CHelsa 3-2583

PACKAGE EXPRESS CO. & TRAVEL AGENCY
1530 Bedford Ave., Brooklyn 16, N. Y.
Tel. INgersol 7-7272

UNION TOURS, INC.
1 East 36 Street, New York 16, N. Y.
MUrray Hill 6-1155

Registered Record Librarian

88 bed hospital, pleasant surroundings, free meals. Blue Cross, life insurance, Hospital experience necessary, salary open.

Central Community Hospital
5701 S. Wood
REpublic 7-4600

Medical Stenographer

40 hours, 5 day week. Salary open. 88 bed hospital. Pleasant surroundings, free meals, Blue Cross and life insurance. Knowledge of medical terminology required. English speaking.

Central Community Hospital
5701 S. Wood
REpublic 7-4600

Maliavoja ir Dekoruoja

Jeigu jums reikalinga popieriuoti, maliavoti (pentuoti) arba atlikti kitus pataisymus – pašaukite lietuvį

J. RAMĄ
Tel. WAlbrook 5-4285
turintį ilgų metų patyrimą šioje srityje.

Paruošta iš Žolių
Formulė B-13
Gelbsti ir Sutvirtina Širdį
Galite Gauti Kreipiantis į
Petras Šimaitis
12132 So. 75 Avenue
Palos Heights, Ill.

Geriausi Linkėjimai Visiems Mūsų Draugams ir Kostumieriams.

SILVER LEAF SAVINGS & LOAN ASS'N
5345 W. MADISON
AUstin 7-7505

LORRAINE JENSEN & ASSOCIATES
Mgrs. Agent Representin
JOHN E. SJOSTROM CO.
School, Library and Laboratory Furniture
5819 North Sacramento
LOngbeach 1-3129

Wallace Furniture & Upholstery
Excellent Work
1922 SOUTH CICERO AVE.
CICERO, ILL.
Phone OLympic 2-0947

Richmond Service Station
2934 W. 63rd Street
GRovhill 6-3134
Washing—Lubricating—Brakes
Tun up
Good Workmanship.

Prescription
CAREFULLY COMPOUNDED
Full Line of Vitamins
at Reasonable Prices
George Eisele
PHARMACISTS
176 W. ADAMS
FRanklin 2-8935

Boris Beverage Co.
JUOZAS ARLAUSKAS, Sav.

Pristatom Toniką ir visokios rūšies alų baliam, vestuvėm ir visokiom kitom pramogom į namus ir sales.

Visais Reikalais kreipkitės:

Boris Beverage Co.
220 E. Street
SO BOSTON, MASS.

Ch. Kachauskas
LAIDOTUVIŲ DIREKTORIUS
Baltimore 30, Md.
637 Washington Blvd
Phone LExington 9-5714
703 McHenry Street
Phone MUlberry 5-8617

Petras Stankovičius
Real Estate ir Visų Apdraudų Brokeris

Pildome Income Taksus
Galima Susitarti ir Telefonais
714 W. 31 Street, Chicago, Ill.
YA. 7-6818 ar DA. 6-2793

IMMEDIATE OPENINGS
REGISTERED NURSES
FOR GENERAL DUTY
76-bed hospital
Salary $260 and $15, 3-11, $20, 11-7, per mo. $5 per mo. increase after 6 mo. service, 40 hour wk., 2 wk. vacation and holidays with pay after 1 yr. Nice college town. —
Apply, write, wire or call
Mr. Emil Wieland, Adm.
Jamestown Hospital
Jamestown, North Dakota,
Phone 311

Glow Cleaners & Tailors
Expert Dry Cleaning
Suits - Dresses - Coats - Drapes
Slip Covers. Quality Tailoring
We Operate Our Own Plant.
4338 N. Milwaukee, KI 5-8833
7948 Oakton St. Niles, Ill.
Talcott 3-1915
Free pick up and delivery. 39-46

ST. ANNE NURSING HOME
"A Home Away From Home"

Beautifully located Rest Home for erderly, mental, chronics, diabetiecs, convalescents and Doctor's Patients. (Men and Women). 15 miles S. E. of Kankakee on Route 1. — Lovely rooms, excellent home and scenery atmosphere, fine home cooked meals and diets, 24 hours nurses' care. Patients can have the service of their personal physician. Reasonable by month or week. Phone, write or come out any time.

St. Anne Nursing Home
391 W. STATION ST.,
ST. ANNE, ILLINOIS
Phone 7-6517

CORCORAN FUNERAL HOME
AIR CONDITIONED CHAPEL
6150 NORTH CICERO AVENUE
CHICAGO, ILLINOIS
Phone PE 6 3833

KAS NAUJO CHICAGOJE

Ir Jos Artimose Lietuviškose Kolonijose

Mūsiškiai Dalyvaus Daržininkų Parodoje

Ateinantį kovo mėnesį, Gardens Clubs of Illinois rengia savo metinę parodą Navy Pier auditorijoje. Toje parodoje dalyvaus ir lietuvės, pasirodydamos su Vilniaus verbom ir velykiniais papuošalais. Paruošimo darbams vadovauja p-nia Juzė Daužvardienė ir akademikės skautės.

Pereitais metais tą parodą aplankė apie 400,000 žmonių.

Girdėsime per Radio

Zenith F. M. radio stotis įsigijo Alice Stephens mergaičių ansamblio įdainuotą plokštelę, kurią gros protarpiais plačiajai amerikiečių publikai.

B. Barniškiams Patinka Gyventi Californijoj

Buvę chicagiečiai, o dabar gyveną Los Angeles, Cal., Baltrus ir Matilda Barniškiai, pranešė iš ten, jog jie džiaugiasi, kad šiuo metu jiems nereikia kęsti šalčio ir braidyti po sniegą.

Temperatūra ten esanti vidutiniai 70 laipsnių. Aplinkui žydi rožės ir kitokios gėlės ir tik naktimis būna kiek vėsiau. P-nai Braniškiai pradėjo statytis nuosavą pastogę, kurią užbaigs įrengto kovo mėnesį. Jie siunčia geriausius linkėjimus visiems savo prieteliams Chicagoje.

Paminės Gimtadienį

P-nia Josephine Pakel, Palos Heights, Ill., šį pirmadienį, vasario 2, šauniai paminės savo gimtadienį. Ji yra žmona John Pakel, Chicago Savings and Loan Ass'n prezidento.

A. Thomas - Petruškevičiūtė – Pavyzdinga Lietuvaitė

Gyvenanti Cicero, Ill. p-nia Adėlė Thomas, buv. Petruškevičiūtė, yra uoli veikėja mūsų organizacijose. Šiuo metu ji atlieka protokolų raštininkės ir korespondentės pareigas "Lietuvos Ūkininko" Draugijoje.

Apie save ji štai ką pareiškė "Sandaros" reporteriui:

"Aš esu lietuvių tėvelių dukra, gimusi Chicagoje. Aš pirmiausiai išmokau kalbėti lietuviškai, o paskiau, žaisdama su kitais vaikais ir lankydama mokyklą išmokau ir angliškai. Girdėjau tą brangią lietuvių kalba iš kūdikystės dienų ir dabar, būdama suaugusi moteriškė, džiaugiuosi, kad ja galiu kalbėti."

O mes džiaugiamės, kad yra tokių patriotingų lietuvaičių, kurios neužmiršta tėvų kalbos ir darbuojasi lietuvių tarpe.

Brighton Parko Lietuvių Moterų Klubas Rengia Pramogą

Šeštadienį, vasario 14 dieną, Brighton Parko Lietuvių Moterų Klubas turės St. Valentine šokių vakarą, grojant Ben Pavio orkestrui. Vakaras įvyks Vengeliausko svetainėje, 4500 S. Talman Ave. Visi kviečiami atsilankyti.

Keliautojai vakaruose — Ray Guzas ir Mikas Čepulevičius, paviešėję Phoenix, Ariz., dabar pasuko Californiios link, kur išbus ilgesnį laiką.

Tradicinis Sandaros Banketas Įvyksta Sekmadienį, Kovo 8

Viena žymesnių šiame sezone pramogų ir iškilmių bus metinis Sandaros bankietas, kuris ruošiamas sekmadienį, kovo 8 dieną, Viking Ballroom, prie 69-tos gatvės ir Emerald Ave. Kaip praeityje, taip ir šį kartą banketas bus puošnus, su geromis vaišėmis ir turtingu programu.

Kviečiame visus pasižymėti tą dieną ir iš anksto ją paskirti mūsų puotai, rezervuojant sau vietas. Jums tikrai bus smagu joje dalyvauti.

Susilaukė Sūnelio

Algirdas ir Nilda Zolpiai, kurie šiuo metu būna Homigero, Kuboje, pranešė telegrama, jog jie susilaukė sūnelio. Kaip ilgai jie pasiliks toje Kubos dalyje ir kada grįš į Chicagą, tuo tarpu neaišku.

Mergaičių Ansamblis Rengiasi Koncertui

Alice Stephen dainininkės vasario 21 d. ruošia Jaunimo Centre koncertą, kuriame bus išpildyta operų ištraukos, jų tarpe ir iš komp. M. Petrausko operos "Eglė žalčių karalienė" trečias aktas.

Surinko Aukų Skautams

Skaut. Leonas Knopfmuelleris, 5749 So. Carpenter St., kaip kiekvienais metais, taip ir šių metų Kalėdų švenčių proga savo bendradarbių tarpe, Wabash prekių stotyje, surinko 17 dolerių, kuriuos pasiuntė skautams lietuviams, esantiem Vokietijoje.

Ją Įvertino Spauda

Šiomis dienomis "Chicago Sun-Times" įdėjo paveikslą Sofijos Samaitės, kuri dirba Gyvulių Globos Draugijoje ir tose pareigose parodo ypatingo uolumo. Sofija taipgi priklauso ir "Ateitis" šokėjų grupei.

Lietuvių Chamber of Commerce direktorių sueiga įvyksta šiandien, penktadienį, Dariaus-Girėno salėje. Bus renkama nauja valdyba ir apsvarstyta visa eilė reikalų.

TRUMPOS ŽINIOS

Theodore ir Bernice Žemguliai, 2535 W. 42nd St., užsisakė 12 kai asmenų stalą Sandaros bankietui, kuris įvyks kovo 8 dieną, Viking Ballroom.

Suzana ir Stanley Gestar — 4352 S. California Ave., sausio 31-mą atšvęs 30 metų vedybinę sukaktį.

Mary Ann Žemgulis, dukra Theodoro ir Bernices žemgulių, sausio 28-tą užbaigė Kelly High School su aukštais pažymėjimais, ir rengiasi stoti į Crane Business College.

Janas Railla, pasiekęs Hot Springs, Ark., rašo iš ten jog oras gražus ir temperatūra siekia 72 laipsnius.

Bruno ir Nellie Shukiai, 7123 So. Maplewood Ave., pereitą šeštadienį pavaišino didžiulę grupę draugų bei prietelių Kadangi negalėjo visų sukviesti bei patalpinti išsykio, tai kitą dalį geradėjų vaišins ateinantį šeštadienį.

Du žinomi mūsų tautiečiai— teisėjas Jonas T. Žuris ir Juozas Spaitis iškeliauna į Floridą palošti golfo ir pasisvečiuoti.

Theodore Žemgulis, 2535 W. 42nd St. sausio 25-tą, šauniai atžymėjo 45-tą gimtadienį.

P-lė Joan Butkins, 7119 So. Campbell Ave., sausio 24 dieną linksmai paminėjo savo gimtadienį.

William B. Sebastian šiuo metu svečiuojasi Hawaii salose, iš kur jis prisiuntė gerų linkėjimų visiems Sandaros skaitytojams.

Jonas Zostautas, gyvenąs Brighton Parke, šiuo metu randasi marinų ligoninėje, 4441 N. Clarendon Ave. Jis dėkoja visiems tiems, kurie jį aplankė prisiuntė atvirutes ir linkėjimus.

Sveikatai sustiprėjus, jis neužilgo grįš namo.

Dr. Kazys Bobelis — inkstų ir šlapumo takų chirurgijos specialistas, kviečiamas Elgine ligoninės, grįžo iš New Yorko ir atidarė ofisus ne tik Elgine, bet ir Chicagoje — 2300 W. 51st St. — Oakley Medical Arts Bldg. Valandos pagal susitarimą — PR 6-1795.

Jonas ir Nancy Benikaičiai, 5301 W. Foster Ave., išvyke į Floridą, džiaugiasi šiltu vasariniu oru. Jie ten išbus iki kovo mėnesio.

P-nia Julia Raudonis, 328 N. Oak St., Hinsdale, Ill. savo gimtadienį paminėjo pereitą trečiadienį, sausio 28 dieną, sulaukdama daug linkėjimų ir dovanų.

Ona Zelvienė, 929 W. 33 Pl., sunkokai serga ir šiuo metu gydosi St. George ligoninėje. Kaip atrodo, tai ten ji turės išbūti ilgesnį laiką.

P-nia Anella Belinis — Roselandietė, lietuviškų reikalų rėmėja, užsakė stalą savo draugams Sandaros Bankete, kuris įvyks kovo 8-tą, 3:30 p. p. su įžanga $4.00, kuriame žadama patiekti netik skani vakarienė su perteklium grybų, bet ir įdomi ir graži koncertinė programa.

Amerikos Lietuvių Piliečių Pašalpos Klubo — 35 metų Jubiliejinis Banketas įvyks sekmadienį, 1959 m. vasario 8-tą dieną Hollywood Inn svetainėje, 2417 W. 43rd St. Pradžia 4:00 val. popiet. Vakarienė $2.50.

P-nia Helen Duoba, išvykusi prieš mėnesį laiko į Los Angeles, Cal., siunčia iš ten geriausių linkėjimų visiems savo pažįstamiems.

Alfonsas ir Onutė Bartkai, užeigos savininkai, 4336 S. California Ave., šiomis dienomis paminėjo 8-tą vedybinio gyvenimo sukaktį.

P-lė Jieva Lucas tapo išrinkta Lietuvių Filatelistų Draugijos pirmininke.

P-nia Ona Bendiks, 4635 No. Malden Ave., vasario 2 dieną išvyks į Clearwater, Fla., praleisti ten porą mėnesių.

Prano Pumpučio, 5341 S. Nagle Ave., gimtadienis bus atžymėtas šį sekmadienį, vasario 1 lieną. Jis yra plačiai žinomas darbuotojas ir buvęs Darius-Girėno legionierių posto komandierius.

Šį pirmadienį, vasario 2 dieną p-nia Stella Kavish, 6800 S. Harper Ave., celebruos savo gimtadienį.

Rašyt. P. Orintaitė, gyv. Cicero, Ill., parašė naują apysaką — "Teofilė nuo Kražantės", kuri jau paruošta spausdinimui.

Atžymėti Du Įvykiai W. Klemkų Šeimoje

Aldona Klemka sausio 23 d. gražiai paminėjo savo gimtadienį. Šia proga pažymėtina, kad Aldona ir Walteris Klemkai turi savo svetainę, 4358 So. Maplewood Ave., ir augina dvi gražias dukreles — Angelę ir Lindą.

Be to, A. ir W. Klemkai turėjo ir kitą celebraciją, būtent jie paminėjo sausio 25 d. savo vedybinio gyvenimo 12 metų sukaktį.

Turės Ypatingą Sueigą

SLA. 208 moterų kuopa, savo susirinkime trečiadienį, vasario 4 dieną, Dariaus Girėno salėje, prisimins ir Vasario 16 šventę. Apie tos šventės reikšmę pranešimą padarys p-nia Juzė Daužvardienė.

Lietuvių "University Club" Išsijudina

Įkurtas prieš trejetą desėtkų metų, lietuvių akademinio jaunimo "University Club" vėl pradeda išsijudinti po ilgesnių atostogų. Jis nutarė surengti Vasario 16 dienos minėjimą, kuris įvyks Al. Kriščiūno ir jo žmonos Rūtos namuose, La Grange, Ill.

Rengimo komitetan įeina: Irena Narbutas, Rūta Kriščiūnas, Vytautas Baltrūnas, Jerry Gogiel ir Casey Grikėnas. Jie ruošia vasario 14 vakarienę su programa.

Charles J. Sven (Dr. Svanciausko sūnaus) vestuvės su Marilyn Rita Willems įvyko pereitą šeštadienį. Puotoje, Evergreen Country Club, dalyvavo apie 160 svečių, kurie buvo labai šauniai vaišinami. Matėsi gerokas skaičius lietuvių daktarų ir biznierių šeimų.

Chicagos Lietuvių Teisybės Mėlytojų draugijos susirinkimas įvyksta vasario 8 d., Lietuvių Auditorijoje, apsvarstymui įvairių šios draugijos reikalų.

Antanina Juškienė, 3347 So. Lituanica Ave., po sunkesnio susirgimo, jau pasveiko.

Suvalkiečių Pramoga Šį Sekmadienį

Chicagos Lietuvių Suvalkiečių Draugija rengia balių su pamarginimais, sekmadienį, vasario 1 dieną, Hollywood salėje, 2417 W. 43rd St. Pradžia 3:30 val. popiet. Programoje dalyvauja šokėjų grupė "Ateitis". Gros Pavio orkestras.

Visi esate kviečiami dalyvauti šioje smagioje suvalkiečių pramogoje.

Petras Zigmuntas, 4653 Milwaukee Ave., šį šeštadienį iškeliauna į Hot Springs, Ark., o iš ten pasuks Floridos pusėn.

Ona Piliponienė, 3302 S. Union Ave., grįžusi iš ligoninės, jau baigia pasveikti

Juozas Močiškis, 3259 So. Union Ave., gausiai šelpia siuntiniais savo dukterį likusią Lietuvoje. Ji yra vedusi ir gyvena su šeima.

Dail. Ant. Petrikas sausio 27 d. atvyko iš Anglijos apsigyventi Chciagoje.

Išreiškia Linkėjimų

Vytenis Stasiškis, 3140 W. 42 place, sausio 27 dieną paminėjo savo gimtadienį. Jam linkime dar ilgus metus sekmingai darbuotis tautinėje dirvoje.

Reikalinga Moteriškė Namams Prižiūrėti

Reikalinga nedirbanti moteris namams prižiūrėti. Kambarys ir valgis. Amžius nesvarbu. Lietuvio namuose. Teiraukitės bet kada.

3723 So. Union Ave.
Pirmas aukštas iš kiemo

Užgavėnių Pramoga

Chicagos studentai Neo Lithuanai ir Akademinis sambūris rengia sausio 31 d. užgavėnių blynų pobuvį, B. Paksto svetainėje, 2801 W. 38 St. Pobuvio svečius linksmins Pakšto kapela.

Drypso, kaip apipuvęs rastas.

Justin F. Chilauskas
Insurance Broker
Notary Public
Income Tax Service
2404 W. 46TH PLACE
Chicago 32, Ill
Tel. LA. 3-3121

Wholesale Meat Distributor

JULIUS KUZAS
6840 So. Artesian Ave.
Chicago 29, Illinois
Tel. WAbrook 5-8744

CRANE SAVINGS
and Loan Association

2555 WEST 47th STREET LAfayette 3-1085

B. R. Pietkiewicz, prez.; E. R. Pietkiewicz, sekr. ir advokatas

Mokame aukštus dividendus Kešiuojame čekius Parduodame
išperkame valstybės bonus Taupytojams patarnavimai veltr

ATIDARYKITE SĄSKAITĄ ŠIANDIEN. APDRAUSTA IKI $10,000

DARBO VALANDOS: pirmad. ir ketv. nuo 9 iki 8 val. vakaro
antradienį ir penktadienį nuo 9 iki 5; trečiadienį uždaryta
šeštadienį nuo 9 valandos iki vidudienio

Įrengiame Šildomus Pečius
GERIAUSIOS FIRMOS PRIEINAMA KAINA

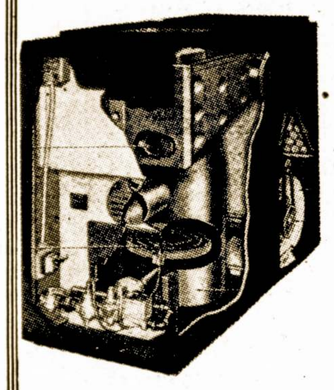

Mes instaliuojame geriausios Amerikoje firmos gazu ir alyva kūrenamus pečius (furnaces), įvairaus dydžio oro vėsintuvus (air conditioners) ir atliekame visus skardos darbus.

Įrengiame Geriausius Pečius
Mueller Climatrol
Kuriuos Atstovauja
HOME GAS INDUSTRY
S & L Heating and Sheet Metal
A. Stančiauskas - Savininkas
1546 S. 49th Court, Cicero, Ill.
Tel. OLympic 6-0775 nuo 8 val. ryto iki 5 val. vakaro
Telefonuokite nuo 5 val. vakaro
OLympic 2-6752

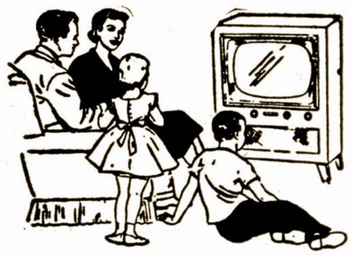

Taupykite savo šeimos saugumui

Mūsų apdraustos taupymo sąskaitos sudaro idealias atsargas šeimai aprūpinti. Tų sąskaitų doleris visada vertas šimto centų, jos nesvyruoja, nepražūva, joms negresia pavojus, iš jų gaunamas didesnis už vidutinį pelnas. Galite čia atidaryti sąskaitą bet kuria Jums tinkama suma.

Indėliai yra apdrausti per Federal Savings and Loan Insurance Corp. iki $10,000 kiekvienam asmeniui.

FEDERAL SAVINGS AND LOAN INSURANCE CORPORATION — SAFETY OF YOUR INVESTMENT — INSURED — UP TO $10,000

UNIVERSAL SAVINGS AND LOAN ASSOCIATION
1800 So. Halsted Street
Telefonas: HAymarket 1-2028

F. A. Raudonis ir Nellie Bertulis, Sav.
40% NUOLAIDA
Lovoms, Stalams, Lempoms, Parlor Setams
Ir Šimtams Kitu Prekiu
Taip pat didelis pasirinkimas naujausių ir moderniškiausių rakandų, TV, vėsintuvų, šaldytuvų, pečių, veidrodžių ir kt.
2310 W. Roosevelt Road
Telef. SEeley 3-4711