Midwest Inter-Library Center, Chicago

SANDARA
THE LEAGUE
LITHUANIAN NEWSPAPER

SANDARA
Published by the Lithuanian National League of America
Consisting of 100 Branches Located in all Principal Cities of the United States.
840 W. 33rd St., Chicago 8, Ill.
Phone YArds 7-4789

VOL. XLVI. PENKTADIENIS, VASARIO-FEBRUARY 27 D., 1959 M. No. 9

Amerika Nėra Linkusi Paisyti Sovietinių Įspėjimų

BRUOŽAI

Rašo V. G.

ŠIOS MŪSŲ LIETUVIŲ ŠVENTĖS REIKŠMĖ

FARMERIO ST. JANKAUS PROTESTAS

RAGINA MOKINTIS SVETIMŲ KALBŲ.

Anglų spauda vis dažniau ir dažniau primena, jog dabartinė "administracinė" siena, tai yra Oder-Niessie upių linija, būtų pripažinta kaipo galutina riba tarp Vokietijos ir Lenkijos. Neseniai Londono "Times" tilpo korespondencija, kurioje atvirai smerkiami vokiečių "revizionistai", vis dar reikalaujanti, kad atimtos iš jų po antro pasaulinio karo žemės, tame skaičiuje Dancigas, Klaipėda ir Sudetai, vėl būtų grąžinti Vokietijai.

Nėra paslaptis, jog ir pati anglų vyriausybė esanti pasiruošusi pripažinti Lenkijai tą Oder-Niesse sieną. Savaime aišku, anglai nenori, kad Vokietija tiek sustiprėtų ekonominiai ir politiniai, kad būtų jiems konkurente.

— o —

Neseniai spaudoje tilpo pranešimas, jog ir mūsiškis valstybės departamentas jau esąs linkęs pripažinti Lenkijai vakarines jos sienas. Ar taip ištikro yra, ar ne — sunku pasakyti.

Greičiausia, visa tai bus iš piršto išlaužta. Šiuo metu tenka rūpintis vakarų Berlynu, o ne Oder-Niesse linija. Suteikimas šiuo metu kokių nors nuolaidų komunistiniam blokui, prie kurio dabar priklauso ir Lenkija, būtų suprastas kaipo vakariečių pasitraukimas iš užimamų pozicijų.

Lenkai, kokie jie nebūtų, atkakliai reikalauja pripažinimo tų sienų. Girdi tos žemės į rytus nuo Oder-Niesse upių senais laikais priklausė Lenkijai. Tas tiesa, bet lenkai vieną mąstą pritaiko sau, o kitokį lietuviams. Vilnius visad buvo Lietuvos sostinė, o tuom tarpu lenkai taikosi ir prie jos.

— o —

Sandaros metinis banketas, kovo 8 dieną bus tikra lietuviška šventė. Joje dalyvaus daug mielų tautiečių, vieni kitiems artimų ir pažįstamų. Tokie susitikimai yra ne tik smagūs kiekvienam mūsų, bet jie yra naudingi ir kitokiu atžvilgiu. Jie suburia mūs arčiau į vieną lietuvišką šeimą, apsaugo nuo išsiblaškymo ir gelbsti tinkamiau įvertinti tą, kas yra nuosava.

Kaip kiekviena šventė, taip ir ši neapseis be vaišių, gražios meninės programos ir pasilinksminimo. Tuom pat sykiu mes pagerbsime ir teisėją Alfonsą F. Wells, kuris šiuo metu yra Chicagos Lietuvių Tarybos pirmininkas. Pagerbdami jį, mes pagelbėsime jam pasiekti aukštesnės vietos politikoje, o iš to bus daug gero ir visiems lietuviams.

— o —

Kaip jau žinome, lietuviai seniau turėdavo įvairių švenčių daugiausia tai vasaros metu. Tai buvo Joninės, šienapiūtės, derliaus nuėmimo ir pan. Tos šventės artimai rišosi su mūsų tėvų ir protėvių gyvenimu. Jose pasireikšdavo kaimyninis artimumas ir gražus bendravimas; sukambėdavo dainos ir muzika; atsirasdavo žaidimai ir šokiai. Su kiekviena švente rišosi ir tam tikri papročiai, paveldėti iš tolimesnės praeities. Tuo būdu, kas paviršutiniai atrodė tik šiaip sau pasilinksminimas, tikrenybėje turėdavo daug gilesnės, pačią tautą gaivinančios, reikšmės.

Neperdėsim pasakę, jog ir ši mūsų lietuviška šventė kovo 8 dieną, suteiks progų pasireikšti bent kaikurioms aukščiau paminėtų ypatybių.

— o —

Michigan valstijos farmeris Stasys Jankus, apie kurį jau buvo rašyta, vėl sukėlė tam tikrą sensaciją visoje Amerikoje. Protestuodamas, kad federalė valdžia uždraudė jam apsėti tiek akerių, kiek jam reikalinga, jis pasisakė, jog parduos savo 100 akerių farmą, netoli Dowogiac, Mich., ir su šeima išvyks į Australiją.

Iš Australijos valdžios jis jau gavo leidimą įsikurti tame kontenente ir jam jau yra pažadėtas darbas. Vėliau jis tikisi ten įsigyti ūkį.

Neatrodo, kad toks S. Jankaus nuosprendis išsikelti į Australiją būtų rimtas ir pateisinamas. Del kelių akerių neapsėtos žemės, bėgti į kitą kontinentą niekad neapsimoka.

— o —

Amerika, pagaliau, pradeda suprasti svarbą ir kitų kalbų, o ne vien tik angliškos. Tas klausimas buvo plačiai diskusuojamas vidurinių mokyklų direktorių (principalų) suvažiavime, kuris neseniai įvyko Philadelphijoje.

Pasekoje tų pasitarimų, buvo priimta rezoliucija, kurioje išreikštas pageidavimas, kad visose vidurinėse mokyklose būtų įvestas svetimų kalbų dėstymas. Pradžioje numatyta mokinti tarmės, o paskiau gramatikos.

Jungtinėms Valstybėms, kurių interesai paliečia įvairias šalis ir kontinentus, privalu turėti žmonių, mokančių kaip galima daugiau svetimų kalbų.

Šeštadienį Atidaroma Dail. A. Rūkštelės Kūrinių Paroda

Šį šeštadienį, vasario 28 d. 7 val. vakare, Jaunimo Centre, 5620 So. Claremont Ave., atidaroma dail. Antano Rūkštelės meno kūrinių paroda. Bus išstatyta 50 naujų kūrinių, sukurtų pastarųjų dviejų metų laikotarpy — Chicagoje ir kitur. Kūriniai pirmą kartą išstatomi. Be gamtos vaizdų ir lietuviškų peizažų, bus ir naturmorte portretų. Mes jį daugiau pažinojome, kaip gerą gamtos vaizdų atvaizduotoją, o dabar — matysime ir kaip portretistą.

Areštai Čechijoje už Maisto Slėpimą

Prahos radijo stotis pranešė, kad komunistinė policija areštavo 175 žmones už "prekių slėpimą" privačiuose butuose ir už "nereikalingų" maisto atsargų" sudarymą.

Ateina Pavėluotai

J. Rosovas ir J. Šlefendoras "Tiesos" Nr. 304 parašė, kad jie, gyvenantieji Tauragėj, "Tiesą" ir kitus dienraščius gauną tik už kelių dienų.

Tai Bent Vairuotojas!

Elizabeth, N.J. buvo areštuotas Dr. Charles Axin, 51-ių metų gydytojas, nes savo automobilį vairavo tik viena ranka, o kitą ranką naudojo barzdai skusti elektriniu skustuvu.

Gaisrininkai gesina Pan American Airways DC-7C lėktuvą, sudužusį ir užsidegusį nusileidžiant San Francisco aerodrome. Visa įgula išsigelbėjo be didesnių sužeidimų.

Paulekių Šeima Kansas Valstybėje Turi Didžiulį 2,000 Akerių Ūkį

Antanas Paulekas Atvyko į Ameriką Prieš 75 Metus

Pietvakarių Colorado valstijos vietovėje gyvena lietuvių Paulekų šeima, apie kurią platų straipsnį yra atspausdinęs Kansas City, Missouri "The Cooperative Consumer" savaitraštis.

Maždaug prieš 75 metus iš Lietuvos į Ameriką atvyko penkiolikmetis Antanas Paulekas. Jaunuolis pabėgo nuo gręsiančios trumpoje ateityje tarnybos rusų kariuomenėje ir ieškodamas Naujame pasaulyje gyvenimiškos laimės.

Jaunas ateivis dirbo New Yorko valstijos daržininkystės įmonėse, anglių kasyklose prie Pittsburgh, Pa., o vėliau ir Hesperus, Colorado, apylinkėje kasyklose.

Hesperus miestelyje jisai sutiko vietos gražuolę Ethel Hawkins, kuri jodinėdama pristatinėdavo paštą. Jiedu kits kitą pamylėjo ir 1904 metais įvyko jų vestuvės.

Metams po vedybų praslinkus, Antanas Paulekas pareiškė norįs gauti žemės buvusioje indėnų teritorijoje į pietvakarius nuo Hesperus, pasižadėdamas, kaip to reikalavo įstatymas, gautus dykumos plotus tinkamai sudrėkinti. Gautas iš valdžios apie 2,000 akrų žemes jis pavadino Big Stick Ditch vardu.

Apie savo pasisekimą Antanas Paulekas parašė į Lietuvą ir netrukus į Ameriką atvyko jo trys broliai, iš kurių šiandien tebėra gyvas tik Viktoras.

Big Stick Ditch šiandien valdo Antano sūnūs Victor ir Debs. Jų tėvas buvo įrengęs raguočių ūkį, bet apie 1930 metus jo sūnūs, nors ir tebeturi kokį šimtą veislinių karvių, pradėjo verstis avių ūkiu.

Šiuo metu jų gyvulių ūkis susidaro iš 1,400 kolumbiškų avių. Vasaros metu tūkstantis avių ganosi valdiškuose miškuose, nuo 10,000 iki 13,000 pėdų aukštumose už 60 mylių nuo Paulekų formos.

Neseniai prie jų yra prisidėjęs nuo komunizmo iš Lietuvos pabėgęs pusbrolis.

Ateiviai Paulekai išvystydami tokį ūkį, parodė jog ir lietuviai gali būti pionieriais ir sumaniais šeimininkais didžiuliuose vakarų žemės plotuose.

Pasmerkia Rodomas Baisybes Filmose

Mokytojų-tėvų organizacijos suvažiavime Yorba Linda, Cal., paskelbta rezoliucija kviečianti tėvus ir jaunimo auklėtojus "visomis galimomis priemonėmis" pasmerkti filmus, kuriuose rodomos šmėklos bei visokiausieji baisumai.

Suvažiavime nutarta laiškais kreiptis į tėvus, raginant juos tokius filmus uždrausti vaikams žiūrėti.

Anglus Vis Dar Kankina Miglos ir Ligos

Anglijos ligoninės yra perpildytos susirgusiais plaučių uždegimu, aštrios formos gripu ir kitomis sunkiomis ligomis. Gydytojai, gailestingosios seserys ir slaugės dirba po 24 valandas, teismai atšaukė posėdžius, nes daugumas teisėjų yra susirgę, daugelis aukštųjų mokyklų nutraukė egzaminus, kitos mokyklos yra uždarytos.

Padėtį pablogina kraštą užgulusi nepaprasta migla. Kaikur matymas siekė tik penkiolika pėdų.

Užbaigė Vizitus

Austrijos vicekancleris Pitterman, kurs lankėsi Amerikoj ir čia praleido dvi savaites, sugrįžo namo. Amerikoj jis matėsi su prez. Eisenhoweriu ir kitais aukštais pareigūnais.

Moterys ir obelys, juo labiau kratomos, juo geriau veda.

Už Kyšius Komunistai Gelbėjo Pabėgti "Liaudies Priešams"

Rumunijoje buvo areštuota virš penkiasdešimt vidaus reikalų ministerijos tarnautojų, kurie padėjo pasprukti nuo komunistinio režimo dviems šimtams vadinamų "liaudies priešų."

Tiems žmonėms už piniginius kyšius valdininkų komunistų buvo sudarytos progos išvykti į Izraelį, drauge su iškeliavusiais žydų tautybės piliečiais.

Namų Statyba Gana Sparčiai Vystosi

Valdžios įstaigų pranešimais, per 1959 m. sausio mėnesį naujai statybai yra išleista 3 bilionai 657 milionai dolerių.

Iš šios sumos vienas bilionas ir 50 milionų dolerių buvo išmokėti valdžios įstaigų viešiesiems darbams vykdyti.

Turistai Ispanijoje

Pernai Ispaniją aplankė 3,500,000 turistų iš įvairių kraštų. Šiemet laukiama, kad turistų Ispanija susilauksianti dar daugiau.

Nieko Neišmoksta

Pasak bolševikų spaudos, Vilniuje veikianti vienametė statybos dešimtininkų mokykla, kuri ruošianti kvalifikuotus meistrus kolchozų statyboms. Deja, toje mokykloje esą nieko nemokoma apie kolchozinę statybą, o tik apie miesto bei pramonės statybos organizaciją. Kai šią mokyklą baigią atvykstą į kolchozus, jie nieko nenusimaną.

Uždraudė Plakatus

Vokietijoj buvo pradėta platinti laikraštis, kurs spausdinamas Argentinoj. Tame laikraštyje augštinama nacių buvusieji vadai. Vokietijos valdžia įsakė tuos laikraščius konfiskuoti.

Chruščiovo Grąsinimai Del Berlyno - Tuščias Burbulas

Ne Pirmas Toks Kremliaus Diktatorių Straksėjimas

Nikita Chruščiovas vėl grąsina karu dėl Berlyno. Raudonasis diktatorius nori, kad Vakarų demokratijos šoktų pagal jo dūdelę. Tačiau vakariečiai jau yra įpratę prie to. Maskvos raudonieji vadai garsiai šūkauja, barškina ginklais ir grąso nebe pirmą kartą. Tai yra jau sena ir gerai žinoma taktika.

Prisiminkim, kaip Suezo krizės dienomis 1956 metais tas pats Nikita rėkė ir baugino atominėmis bombomis sunaikinsiąs Londoną ir Paryžių. Bet ir anuomet jisai nieko neišgazdino.

Kai Amerikos marinai buvo išlaipinti Lebane, Chruščiovas siuntė keiksmus ir grąsinimus Jungtinėms Valstybėms ir pranašavo baisųjį karą! Nikita įspėjo, kad "savanoriai" plauks iš Rusijos į Lebaną. Bet jokie raudonieji savanoriai Lebane nepasirodė.

Quemoy įvykių metu, Chruščiovas vėl piktai puolė Ameriką, pažadėjo Rusijos pagalbą raudonąjai Kinijai. Bet kas iš to išėjo? Nieko.

Dabartinę Berlyno krizę sukėlė ne Amerika, ne Anglija, bet tas pats Nikita Chruščiovas, paskelbęs JAV-ėms, Anglijai ir Prancūzijai, kad tos valstybės išsinešdintų iš vakarinės Berlyno dalies, nes jis, mat, yra nusprendęs šią teritoriją perleisti vokiečių komunistų kontrolei.

Tuo tarpu Amerikoje viešėjęs Mikojanas viešai įtikinėjo, jog tai nėra joks Chruščiovo "ultimatumas", bet vien tik... deryboms metmenys.

Bet kai britų premjeras Macmillan atvyko vizitui į Maskvą, karingas Nikita vėl pradėjo grąsinti vakariečiams išmetimu iš Berlyno. Vadinasi, prieš mėnesį buvo vienaip, o šiandien jau yra kitaip. Karinės Amerikos sferos gerai žino, kad Rusija dar nėra karui pasiruošusi, o Dėdę Samą ji baugina vien tik tam, kad galėtų išgauti daugiau nuolaidų.

Grąsindami karu ir pasaulio sunaikinimu, komunistai tačiau kviečia Amerikos turistus lankytis Sovietų Sąjungoje ir satelitiniuose kraštuose. Didžiosios susisiekimo oru linijos praneša, kad visos vietos iš Berlyno, Paryžiaus ir Londono į Maskvą jau yra išparduotos visiems ateinantiems mėnesiams ir kad bus panaudota daugiau lėktuvų.

Viena turizmo bendrovė jau yra paruošusi 32 didžiulius kelionėms po Rusiją autobusus. O dabartiniu metu bent penki šimtai amerikiečių leidžia savo atostogas Juodosios jūros tarybinėse vasarvietėse, kur šiuo laiku yra pavasariškai šilta ir smagu, kaip Floridoje.

Amerikiečių doleriai komunistų nebaugina. Rusai juos mielu noru iškeičia į savo menkesnės vertės rublius. O komunistai turistus sugeba sekti ir "tvarkyti".

Reikia tikėtis, kad persirėkęs del Berlyno, Nikita ims šaukti del Irano ir Formozos. To Nikitai reikia vidaus politikai, kad mažųjų komunistų ir rusų minios akyse pasirodytų kaip tikras didvyris.

Taigi, Chruščiovo bauginimų dar turėsime progos tiek ir tiek išgirsti.

Adenauer Tikrina Jog Vakarinė Vokietija Stovės Prie Amerikos

Kancleris Adenaueris, kalbėdamas siauresniame krikščionių demokratų — parlamento narių susirinkime, nenuslėpė, kad jam nerimą kelia britų ir kairiųjų vokiečių laikraščių skleidžiamos nuotaikos dėl vokiečių pasitraukimo iš vakariečių karinės sąjungos blokų.

Adenaueris yra griežtai priešingas rusų peršamai minčiai dėl siauros "neutralumo" juostos vidurio Europoje sudarymo, nes Sovietų Sąjunga, net ir neturėdama satelitiniuose kraštuose karinių bazių, visada pajėgs suduoti Vakarams staigų smūgį. Jei Vakarų Vokietija išeitų iš NATO organizacijos, sekmes visai šiai vakariečių sąjungai.

Nesulaukęs, Pats Nuėjo Ieškoti Telegramos

Tulas V. Račkauskas "Tiesoje" skundžiasi, esą jam iš Vilniaus į Kauną buvus pasiusta telegrama. Deja, jis jos negavęs ir vėliau nuvažiavęs ieškoti į Vilnių. Ten pašte radęs tebegulinčią, kuri buvusi parašyta labai aiškiai.

Mums atrodo, kad draugas V. Račkauskas pergreitai pasistengė nuvažiuoti į Vilnių: jeigu būtų ten dar palaukęs kokius metelius, gal būt telegrama būtų atėjusi.

Būriai Čigonų Atbėgo Į Vakarų Vokietiją

Trys šimtai Lenkijos čigonų, be jokių pasų ar leidimų, prasiskverbė į vakarų Vokietiją ir taip plačiai pasklido po visą kraštą, kad valdžia nesuranda priemonių šiems neprašytiems atėjūnams sugaudyti.

Tačiau dėl to nekeliama daug triukšmo, nes bijoma, kad į Vokietiją neatvyktų iš anos pusės geležinės uždangos dar daugiau čigonų.

Pateko į Ligoninę

Paryžiuje gen. Norstad, vyriausias Nato karinių jėgų vadas, sunegalėjo tiek, kad turėjo pasiduoti ligoninėn.

SANDARA

LITHUANIAN WEEKLY NEWSPAPER
Published Every Friday by the
LITHUANIAN NATIONAL LEAGUE of AMERICA
General Office
840 West 33rd St.. Chicago, Ill. — Telephone YArds 7-4789

SUBSCRIPTION RATES:
In The United States per year ---------- $3.00
In Canada and all Foreign Countries per year ------ $4.00

Entered as second class matter OCTOBER 25, 1928, at the Post Office at Chicago, Illinois, under the ACT of MARCH 3, 1879

Sandara yra Savaitinis Laikraštis leidžiamas kas Penktadienis Amerikos Lietuvių Tautinės Sandaros
UŽSAKYMŲ KAINA:
Suvienytose Valstybėse metams ---------- 3.00
Užsienyje metams ---------- $4.00

Lietuvių Kultūros Atvaizdavimui

Verta priminti, jog Tėvynės Mylėtojų Draugija yra pasiryžusi išleisti netolimoje ateityje dar vieną veikalą, tai yra tokį, kuriame būtų atvaizduota senoji ir dabartinė lietuvių kultūra. Toks veikalas mums yra labai reikalingas, nes geriau pažinę savąją kultūrą, mes tinkamiau suprasime ir įvertinsime patys save. Dėja, iki šiam laikui mes neturėjome tokio leidinio, kuris plačiau ir nuodugniau išnagrinėtų bei įvertintų tuos didžius dvasinius turtus, kuriuos esame paveldėję iš savo tėvų ir protėvių.

Pastaruoju laiku įvairūs mokslininkai paskelbia vis daugiau ir daugiau žinių apie senovės lietuvių kultūrą. Štai, prieš keletą savaičių, Yale universiteto prof. Paul Thieme paskelbė "Scientific American" straipsnį, kuriame jis įrodinėja, jog indoeuropiečių kalba užgimusi piet-rytiniuose Baltijos jūros pakrančiuose, tai yra ten, kur gyveno lietuvių giminės. Tai labai įdomi ir svarbi išvada, su kuria turėtumem plačiau susipažinti. Ji suteikia daugiau reikšmės mūsų kalbai ir tam kraštui, kuriame lietuviai gyveno tūkstančių metų eigoje.

Daug esama ir kitokių naujai užtiktų davinių apie senąją lietuvių kultūrą, bet ne apie visus tuos suradimus tenka mums patirti ir greitai susigaudyti. Bendrai, senoji lietuvių kultūra ne kažin kiek dar išnagrinėta ir mes patys ją esame tik paviršutiniai išpurenę. Svetimieji, ypač tie, kurie grobė Lietuvos žemes ir turtus, bandė visaip išniekinti ir pažeminti lietuvius, nes jiems rūpėjo kaip nors pateisinti savo plėšikiškus žygius. Bet ir jie neįstengė visko sudarkyti. Tiesa, kaip ta yla iš maišo pradeda išlįsti į viešumą. Dėka bešališkiems tyrinėjimams, apie senovės lietuvius pradeda reikštis visai kitokie vaizdai.

Tėvynės Mylėtojų Draugija, užsimojusi paruošti ir išleisti veikalą apie lietuvių kultūrą, jos ypatybes, ir išsivystymą bei svarbą, atliktų labai naudinga darbą šiai ir būsimoms gentkartėms. Reikia tikėtis, jog ir šiame užsimojime atsiras pakankamai talkininkų ir rėmėjų.

Tikrieji Kremliaus Vergai

Chicagos paleckinių laikraštis šiomis dienomis įdėjo tokį pasigirimą:

"Bet praėjusį sekmadienį 'Vilnies' koncerte, mes taipgi turėjome svečią — L. Kapočių, Tarybų Sąjungos ambasados Washingtone II-jį sekretorių.

"L. Kapočius 'Vilnies' koncertan atvyko netuščiomis. Jis atvežė glėbį linkėjimų iš mūsų senosios tėvynės Lietuvos, atvežė taipgi ir dovanų mūsų menininkams nuo Lietuvos tarybinių menininkų grupių".

Taigi, matote, kokio "garbingo" svečio buvo susilaukę tie Chicagos paleckiniai! Net iš pačios Sovietų ambasados. Tas jau vienas parodo kas jie yra per paukščiai. Washingtone yra nepriklausomos Lietuvos atstovybė; tos jie nepripažįsta, nors J. V. vyriausybė tą atstovybę laiko pilnateise. Chicagos paleckiniai pasikvietė "svečią" iš raudonųjų maskolių ambasados, antrąjį jos sekretorių. Ką gi tas ištikro reiškia? Ne ką kitą, o tik vergavimą Kremliaus despotams.

Toliau, "Vilnyje" sakoma, jog tas Sovietų tarnautojas atvežęs dovanų nuo Lietuvos "tarybinių" menininkų grupės. Apie tas dovanas irgi galima daug ką pasakyti. Menininkų grupės okupuotoje Lietuvoje jokių nuosavybių ir išteklių neturi, nes viskas ten priklauso raudonam režimui. Todėl jos pačios vargiai ką galėjo atsiųsti. Ką tas "svečias" atvežė, tai buvo paleckinio režima atlyginimas už ištikimą talkininkavimą Lietuvos smaugime.

Išpūstas Prilyginimas

Prieš keletą dienų, Egipte buvo didelės iškilmės. Buvo minima metinė sukaktis nuo to laiko kai tapo įkurtos Jungtinės Arabų Valstybės. Egipto prezidentas Nasser pasakė ilgą ir griaudingą prakalbą, kurioje nurodė, kad Egiptas neina nei su Maskva, nei su vakarais. Egiptas einąs savo keliu. Priminė, kad komunizmas Egiptui nepriimtinas ir Maskva Egiptui nepakeliui.

Tos minėtos metinės sukakties proga, Egipto sostinėje, Kaire buvo įkurtuvės didingo moderniško hotelio. Tas hotelis vadinasi Nile Hilton Hotel. Jo statytojas yra garsus Amerikos viešbučių savininkas Conrad Hilton. Į įkurtuves užsuko ir Nasseris, kartu su Jugoslavijos diktatorium Tito. Conrad Hilton sveikinimo prakalboje augštino Nasserį ir prilygino prie Jurgio Washingtono. Sakė, kad Nasseris tai arabų Jurgis Washington.

Toks palyginimas skamba gana keistai ir juokingai. Nasseris, būdamas diktatorium, ištolo negali prilygti ir ką nors bendro turėti su istoriniu Jurgiu Washingtonu.

Gyventojų Prieauglis Amerikoje

Statistikos duomenys rodo, kad Amerikos gyventojų prieauglis metai iš metų keičia ne tik skaičius, bet ir savo veidą. Paskutiniojo valdžios įvykdyto surašinėjimo metu paaiškėjo, kad tamsios spalvos gyventojų JAV-ėse dauginasi ypatingu spartumu ir šiuo atvėju žymiai pralenka baltaodžius.

Per pastaruosius aštuonetą metų negrų skaičius Amerikoje iš 15,000,000 pašoko iki 19 milionų. Vadinasi, tas prieauglis sudarė 22 nuošimčius.

Tuo tarpu per tą patį laiką baltųjų gyventojų skaičius Amerikoje paaugo iš 135 milionų iki 154,000,000, t. y. tik keturioliką procentų.

Be to, statistika rodo, jog Amerikoje dabartiniu laiku padaugėjo moterų skaičiai, nes, kai 1950 metais moterų perviršius tesudarė tik 600,000, šiandien jis jau siekia 1,700,000 skaitlinės. O tenka atskirai priminti, jog minimu laikmečiu neįvyko joks, vyrų-gyventojų skaičius savaime mažinantis, karas.

Šios skaitlinės yra įsidėmėtinos, nes rodo gyventojų ryškesnį vaizdą.

Apžvalga

NESENIAI ATVYKUSI IŠ OK. LIETUVOS MOTERIŠKĖ ŠTAI KĄ PAPASAKOJO

Viena moteriškė, kuriai po ilgų vargų pavyko atvažiuoti pas savo artimuosius į J. A. Valstybes, papasakojo apie dabartinį gyvenimą Lietuvoje. Paklausta, ar neįvyko kai kurių pasikeitimų po Stalino mirties, ji atsakė taip. Tikrai esą kai kurių pasikeitimų geresne kryptimi.

Lietuvos žmonės esą kiek saugesni, nes nebesą vykdomos masinės gyventojų deportacijos į Sibirą bei žudynės, kurių kiekvienais metais būdavę Stalino laikais. Nemažas lietuvių paliegėlių skaičius turėjo galimybę sugrįžti iš Sibiro.

Grįžtų dar daugiau, jeigu kas parūpintų pinigų jų kelionės į Lietuvą išlaidoms.

Ekonominis gyvenimas taip pat kiek pagerėjęs. Miestuose dirbantieji ir gaunantieji aukštesnes algas, jau galį šiaip taip verstis. Atsiradę kiek daugiau prekių, bet ir jų kainos labai iškilusios. Kiek sumažėjusios prie krautuvių laukiančių eilės. Vietinių gyventojų pasitenkinimui, kiek pakeista tvarka ta pasme, kad ir Lietuvoje gyvenantieji rusai, iki šiol buvę labai privilegijucti, viską parkdavę be eilės, turi dabar stovėti drauge su eilėse laukiančiais vietiniais. Vis dėlto lietuvių neapykanta atkeltiesiams į Lietuvą naujiems kolonistams rusams esanti labai didelė. Jų nekenčia net lietuviai komunistai.

Blogiausia gyvena Lietuvos žmonės kolchozuose, kuriems ir nesą netgi vilčių sulaukti greitesnio pagerėjimo.

DR. ADENAUERO VALDŽIA NEĮŠSIŽADĖJUSI VOKIEČIŲ ŽEMIŲ RYTUOSE

Kaip praneša Londono spauda, Vakarų Vokietijos sostinėje Bonn'oje paskelbtas oficialus valdžios pranešimas, kuris paneigia pasklidusius gandus, jog JAV'ės verčia vokiečius atsisakyti nuo buvusių savo teritorijų rytuose.

Pasak tų gandų, Valstybės sekretorius Dulles prikalbėjęs kancleri Adenauerį atsisakyti nuo pretenzijų prie buvusiųjų vokiečių žemių už Odros ir Nysos upių, kad tuo būdu palengvinus Vokietijos apjungimą.

Pats pirmas apie tokį Dulles ir Adenauerio "susitarimą" pranešė JAV'ių savaitraštis 'Newsweek," pabrėždamas, jog Federalės Vokiečių Respublikos vyriausybės Odros ir Nysos rubežių pripažinimas turėtų didelės reikšmės dėl Vokietijos apjungimo būsimose derybose su sovietais. Bet Bonn'os oficialūs šaltiniai nuneigia žinią, kad panašūs klausimai būtų buvę svarstomi Dulles ir Adenauerio neseniai įvykusiuose pasitarimuose.

KVIETIMAS

(Į Sandaros Metinį Banketą Kovo 8 Dieną)

Kad banketas, tai banketas,
Bus sveteliams daug ten vietos.
Kviečiam, kviečiam atvažiuokit,
Būkit, būkit, nevėluokit.

Jūs, lietuviai, gerbiamieji,
Lauksim jūsų, mylimieji.
Net negalim apsakyti,
Kaip mums miela jus matyti.

Bus ten Wellsas, mūs teisėjas,
Tas tautiečių užtarėjas.
Ten paberbt mes jį galėsim,
Daug sekmės jam palinkėsim.

Kai mes Sandarą paremsim,
Tai tėvynę taipgi remsim,
Už jos laisvę ji kovoja
Ir kovoti nenustoja.

Ten visiems bus linksma būti,
Kaip tėvynės rugiapjūtėj.
Pas savuosius suvažiuosit,
Baliavosit, šnekučiuosit.

— **Kvieslys.**

Jumoras

Jo Nenuvargina

Senyvas simpatingas vyras pamatęs berniuką išnešiojantį didelį kupetą laikraščių, paklausė jo:

— Pasakyk man, ar tie laikraščiai tavęs nenuvargina?

— Nei trupučio, — atsakė berniukas. — Aš jų neskaitau.

Stumbrai, užsilikę Baltvydžio giriose, maitinasi ne žole, bet medžių lapais. Žiemos metu jie graužia medžių žievę.

PER ★ ★ ★ MANO ★ ★ KOŠTUVĄ ★

Iš bolševikų spaudos Vilniuje: "Pereitą šeštadienį maisto parduotuvėje, Gorkio gatvėje, nusipirkau pusę kilogramo dešros. Parėjusi namo, kai pradėjau piaustyti dešrą, tai užtikau joje daugiau sutrintos sausos duonos, negu mėsos".

—oo—

Vasario mėnuo bent pabaigoje susiprato ir patiekė mums vasariško oro. Šiaip gi jis pradžioje ir viduryje buvo piktesnis už gruodį.

—oo—

Kad lietuviška daina gali paguosti neramią širdį, apie tai primena mums ir sekanti dainelė:

Kur sapnų grožybė,
Kur svajonės tos?
Niekas nebvilioja
Jau širdies šaltos...

Niekas nebvilioja,
Tik daina gaili,
Iš krūtinės plaukia
Ten toli, toli...

Kur sapnų grožybė,
Kur gi laimė toj?
Nesužibo šiandie,
Gal sužibs rytoj...

Taigi, niekad neapsimoka perdaug jaudintis del kokių nors nesmagumų, nes šiandie yra vienaip, o rytoj gali būti visai kitaip.

—oo—

Žmogelis nuėjo pas akių gydytoją patikrinti akis. Kai jam buvo patarta įsigyti akinius, žmogelis paklausė:

— Kai aš užsidėsiu tuos stiklus, ar galėsiu skaityti?

— Tam tai ir yra akiniai — atsakė gydytojas.

— Labai puiku! — suriko pacientas. — Iki šiam laikui aš nemokėjau skaityti.

— oo —

Meilė gaivina išmintį, o išmintis meilę — sako viena patarlė. Bet kiek žmonių del meilės netenka ne tik išminties, bet ir proto.

—oo—

Pergyvenę šalčius ir sniego pusnis, dabar galėsime su didesniu malonumu laukti pavasarėlio ir medžių sužaliavimo.

— oo —

Tikroji laimės paslaptis yra ši: daugiau reikalauti iš savęs, o mažiau iš kitų.

—oo—

Sovietinės spaudos pranešimu, Maskvoje įsikūrė nauja rašytojų sąjunga, į kurios valdybą išrinkta 121 asmuo.

Bet ir tiek žmonių nieko negalės nutarti, nieko įvairaus neišdrįs pasakyti; jie bus tik būrys avelių Chruščiovo garde.

—oo—

Neseniai Chicagoje įvyko balsavimai nominuoti kandidatus įvairioms pareigoms miesto administracijoje. Tačiau nei demokratų, nei republikonų sąraše nebuvo nominuotas nei vienas lietuvių kilmės kandidatas. Keista, ar ne?

—oo—

Paleckinis inspektorius atvyko į pradžios mokykla Ukmergėje ir pradėjo apklausinėti vaikus. Atsikreipęs į vieną berniuką jis pareikalavo:

— Išvardink man kelius komunistinės idėjos priešus.

— Trockis — atsakė mokinys.

— Labai gerai — pastebėjo inspektorius. — O kas antras?

— Stalinas.

— Na, ir ji būtu galima taip pavadinti. Toliau?

— Chruščiovas.

Inspektorius truputį susimaišė ir liepė mokiniui atsisėsti. Paskiau, kreipdamasis į mokytoją, jis sužnabždėjo:

— Tas berniukas ištikro turi gabumų. Jis sugeba atspėti kas atsitiks už metų arba dviejų.

—oo—

Dėkingi žmonės — kaip ir vaisingi laukai: gautas gėrybes jie sugrąžina dešimteriopai — August Kutzebue.

— **Eolas.**

Atkasinėjimai Parodo, Jog Senieji Prūsai Turėjo Aukštą Kultūrą

Istorinės žinios apie senovės lietuvių giminę — prūsus yra labai kuklios. Tačiau ir tas, kas pasiekė mus, yra sukta, vienpusiška propaganda prieš tą giminę. Kaip žinome, kryžiuočiai, naikindami prūsus, turėjo kuom nors pateisinti savo piktus žygius, todel jie tuos "pagonis" visaip niekino ir smerkė.

Šiuo metu lenkų mokslininkai tyrinėja neseniai užtiktas senųjų prūsų sodybas prie Fromborgo. Jau pradiniuose iškasinėjimuose užtikta nuostabių davinių, kurie parodo, jog prūsai buvo pasiekę aukšto tais laikais kultūros ir palaikė prekybinius ryšius su Graikija ir Romos imperija.

Pasirodo, jog prūsų kraštas buvo savotiškas komercinis centras, kur vyko prekių pasikeitimai tarpe rytų ir vakarų. Baltijos jūros pakrančiuose buvo įsirengę sandėlius, uostus ir turėjo nuosavus laivus, kuriais išveždavo ir atveždavo prekes.

Pasirodo, jog prūsų moterys ir merginos dabindavosi šilkais ir kitokiais papuošalais, o jau 6-tame šimtmetyje po Kristaus prūsai apdirbinėjo gintara nuosavose imonėse, kurių liekanos buvo užtiktos anų mokslininkų.

Visai tai buvo tais laikais, kuomet germanai ir slavai gyveno kaip klajūnai ir jokia kultūra negalėjo pasigirti.

Nenorom Pareiškė Tikrą Tiesą

"Tiesos" Nr. 305 įvyko eilinė korektūros klaida, kokių dažnai pasitaiko laikraščių redakciniam darbe. Ten turėjo būti parašyta, kad Vilniaus įmonių darbininkai "karštai pritaria TSRS aukščiausios tarybos sesijos nutarimams". Tačiau žodyje "karštai", vietoje "š" parašyta raidė "s". Ir išėjo, kad tik "karstai pritaria... nutarimams".

Korektūros klaida labai prasminga: taip iš tikrųjų ir yra!

Tarp Turkijos ir Graikijos santykiai buvo pagedę nuo 1955 m. rudens del Kipro salos. Kai abi valstybės sutarė duoti Kiprui nepriklausomybę, tai praeities nesutikimai pamirštami.

AR ATSPĖSITE ŠIAS MĮSLES?

1. Boba drūta, po ta boba ponaitis vaikštinėja?
2. Dieną kaip lankas, nakčia kaip žaltys, tas bus mano vyras, kuris gerai atmins?
3. Dvi kiaulaitės, keturios uodegaitės?
4. Stuk, stuk stovai, devintovai, aukštuos rūmuos raibi gaidžiai gieda?
5. Septynios mylios tilto, gale to tilto žolynas, visam svietui džiaugsmas?
6. Aš pats, pati plati, sūnus greitas, duktė akla?
7. Alus be putų, duona be plutų, graži pana be vainiko?
8. Meška bėga, visa giria dreba?
9. Be sparnų lekia, be kojų eina?
10. Vaikščiojo panelė po pievelę ir išbarstė aukso perlus, mėnuo matė — nepasakė, saulė kėlėsi ir surinko?

ATSAKYMAI: 1. Šulinys, 2. Juosta, 3. Naginės, 4. Vargonai, 5. Gavėnia, Velykos, 6. Dangus, žemė, vėjas, naktis, 7. Marios žemė, saulė, 8. Vėjas, 9. Debesys, 10 Rasa.

RACINE, WIS.

Kviečia į Susirinkimą

Kovo 7 d. Tėvynės Mylėtojų Draugijos 121 kuopa šaukia savo metinį visuotinį susirinkimą, p. Paukštelių namuose, 2830 Hayes Ave. Pradžia 6 val. vak.

Narių dalyvavimas būtinas. Taip pat malonėiai kviečiami ir draugijos idėjai pritarią. Po susirinkimo bus pobūvis.

ŠaulųKuopa Paskyrė Aukų Įvairiems Tikslams

Vasario 21 d. vakare, Sakalų salėje Kęstučio Šaulių kuopa turėjo savo sueigą. Išrinkta valdyba, sustiprintas statybos fondas, paskirta $55.00 aukų Trimitui, $25.00 Nežinomo Kareivio kapo statymui. Numatyta ruošti Jonines, Tautos šventę, atžymėti kariuomenės šventę ir, kartu, Lietuvos Šaulių S-gos 40 metų sukaktį. Kiek prisiminta ir apie daromus puolimus šauliams.

Susirinkimas buvo gyvas, įdomus. Po susirinkimo buvo pobūvis. — **M. K.**

Ateinantį balandžio mėnesį Japonijos laivynas bus sustiprintas. Tąsyk Japonija iš Amerikos gaus 4 karinius laivus.

1909 1959
STANDARD FEDERAL
INSURED
Chicagos stipriausioji įstaiga

- Kodėl netaupyti stipriausioje ir saugiausioje taupymo įstaigoje, kurioje jau per pusę šimto metų lietuviai sėkmingai taupo?
- Kodėl neskolinti iš Standard Federal, kurioje Jūs daug sutaupysite?
- Duodam paskolas 5%—5¾% pagal įmokėjimą.

Chartered and supervised by the U. S. Goverment

JUSTIN MACKIEWICH, President
JUSTIN MACKIEWICH JR., Executive Vice- pres.

TURTAS $65,000,000.00
ATSARGOS FONDAS $6,000,000.00

STANDARD FEDERAL SAVINGS
AND LOAN ASSOCIATION
OF CHICAGO
4192 ARCHER AVE., CHICAGO 32
PHONE: Virginia 7-4161

Valandos: Kasdien, įskaitant šešt. nuo 9 val. ryto iki 4 v. p.p.
Ketvirt. nuo 9 v. ryto iki 8 v. vak. Treč. visai neatidaroma.

apie ivairius daLykus

Seniausias Pasaulio Miestas

Mūsų žemės seniausias miestas, istorikų teigimu, yra Sirijos sostinė Damaskas. Tas miestas buvo jau žinomas net 2,000 metų prieš Kristaus gimimą ir iki mūsų dienų tebėra pastoviai apgyvendintas.

Senasis rytiečių priežodis teigia: "Pasaulis prasidėjo Damasko mieste, ten... jis ir pasibaigs".

Pirmutiniai Vokai Pasirodė Pradžioje 17-to Šimtmečio

Toks paprastas dalykas kaip laiško vokas, irgi turi savo istoriją. Buvo laikai kuomet apie juos žmonės ir supratimo neturėjo.

Laiškai, parašyti ant papiruso arba pergamento buvo susukami ir aprišami virvute, kurios galus apliedavo laku ir uždėdavo antspaudą. Laiškai, rašyti ant popierio pradžioje buvo įdedami į drobinį maišiuką ir taipgi užspausdavo laku.

Pirmieji vokai pasirodė pradžioje 17-to šimtmečio ir jie buvo panašūs į dabartinius. Lietuvoje vokus pradėta vartoti 1682 metais. Tačiau masinis vokų naudojimas prasidėjo tik apie vidurį pereito šimtmečio, kai buvo išrasta mašina, juos sukarpyti ir sulankstyti.

Pamestą Piniginę Toledo, Ohio, Rado Pakistane

H. Harris, pakuotojas automobilių dalių eksportui, pametė piniginę. Išjieškojęs visus pakampius namie ir fabrike, neradęs jos, nustojo vilties kaka nors ją rasti.

Po šešių mėnesių laiko Harris gauna paketą, antspauduotą Rytų Pakistanas. Atplėšęs jį, Harris randa savo prarastą piniginę.

Piniginė iš kišenės įpuolė į pakuojamą eksportui dėžę ir kartu su kitais daiktais atsidūrė Pakistane.

Ir Vagonų Gamyba J. V. Gerokai Sumažėjo

Amerikos prekybinių vagonų išdirbimo kompanijos pereitais metais pristatė geležinkelių kompanijoms 42,760 vagonų. Tai buvo mažiau, negu pusė 1957 metų skaitlinės, kuomet buvo padirbta 99,290 vagonų.

Toks vagonų pareikalavimo sumažėjimas aiškinama pereitų metų geležinkelių biznio sumažėjimu ir bendra recesija šioj šalyje.

Paskyrė Milioną Dolerių Liberijos Universitetui

Liberija yra vakarų Afrikos valstybė, įkurta Amerikos pastangomis tam, kad norintieji Amerikos juodukai galėtų iš Amerikos grįžti ir ten apsigyventi. Jos prezidentu yra Amerikos juodukas. Amerikos turtininkas Trippe paaukojo milijoną dolerių įsteigti Liberijoj universitetą.

Liberijos vyriausybė universitetui paskyrė 50 tūkstančių akerių žemės plotą. Liberija ir lietuviams tapo pastarųjų laikui žinomesniu kraštu, kai viena Chicagos kompanija pasiuntė darbuotis mūsų tautietį inž. Vytautą Šliūpą.

Pittsburgho Lietuviai Sudėjo $551 Kovai už Tėvų Krašto Laisvę

Vasario 15 d. Lietuvių Taryba Pittsburgho skyriaus rengtas Lietuvos Nepriklausomybės minėjimas, praėjo sėkmingai. 10 val. šv. Kazimiero bažnyčioj buvo atlaikytos pamaldos ir pritaikintą šventei pamokslą pasakė kun. Karaveckas. Bažnyčioj buvo sugiedotas Lietuvos himnas. Po pietų, 3 val. Lietuvių Piliečių svetainėje įvyko pats minėjimas. Kalbėtojais buvo: iš Chicagos Dr. St. Biežis, miesto majoras ir kongresmanas James Fulton.

Meninę programos dalį išpildė šv. Pranciškaus akademijos ir šv. Vincento mokyklos mokinės, vadovaujant seselei M. Frences, davę dainų, tautinių šokių ir šventei pritaikintą vaizdelį. Publika liko sužavėta.

Programos vedėju buvo SLA prezidentas Povilas Dargis. Aukų Tarybai suaukota $551.80.

— Juozas Virbickas.

Tampa, Fla. Įsikūrė Sandaros Kuopa

Toje vietovėje, kur yra Lietuviškas Kaimelis — Tampa, Fla., vasario 6 dieną tapo sutverta Sandaros kuopa. Valdybon išrinkti sekanti asmenys:

Pirmininkas Antanas Tupikaitis, vice pirmininkas, Aleksandras Lapėnas, sekretorius Juozas Krukas, iždininkas Vincas Popel. Į kuopą įstojo visa eilė šios vietovės tautiečių. Neužilgo įvyks ir jos įkurtuvės.

Jie Buvo Pirmieji

Lietuviai ne taip seniai pradėjo apsigyventi Tampa, Fla. Pirmutiniai, pastoviai įsikūrę toje apylinkėje, buvo Vincas ir Ona Popeliai. Jie atvyko 1946 metais iš Chicagos ir atidarė užeigą bei vasarvietę su svetaine, kurioje dabar įvyksta visokios sueigos.

Perdėjimai

— Mama, žiūrėk, ties mūsų namu stovi šuo kaip namas didumo, — sako sūnus motinai.

— Aš tau milioną kartų sakiau, kad kalbant nereikia perdėti.

Laimingiausia Diena

Petras sveikina savo draugą jaunavedį, kietai paspausdamas jam ranką:

— Ši diena, Juozai, yra viena laimingiausių tavo gyvenime.

— Bet aš susituoksiu tiktai rytoj — pastebėjo tas.

— Aš žinau — atsakė draugas. — Už tai ši diena ir turėtų būti tau labai laiminga...

"Salute to Lithuania" Programa Chicagoje Praėjo Įspūdingai

Pranešimai Apie Lietuvą ir Dainos iš Didžiulės Radio Stoties

"Chicago Speaks" FM radio programos teikėjai, Cook County Federal Savings and Loan Association davė Lietuvos Konsulatui visą valandą laiko Lietuvos Nepriklausomybės sukakčiai paminėti vasario 13 dienos vakare.

Lietuvių programa buvo pavadinta "Salute to Lithuania". Ją vadovavo visuomenės santykių direktorė p-lė Deane Carroll. Joje kalbą pasakė ir direktorės klausimus atsakė Lietuvos Konsulas P. Daužvardis. Jis priminė seną Lietuvos praeitį bei skaudžią jos dabartį ir tautos kovas del laisvės bei troškimus būti laisva.

Muzikinę programos dalį pravedė ir komentavo p. J. Daužvardienė. Programoje buvo šios dainos: ištraukos iš operų "Birutė"; ir "Eglė, žalčių aoinbmhė"; "Tėvynė Mannoji", ir "Sauksmas" (iš Alice Stephens Ansamblio plokštelės "Dainų Skrynelė"): Anna Kaskas "Kur Bakužė Samanota", ir Čiurlionio Ansamblio "Kalvelis" ir "Namo".

Programa oficialiai buvo perduota iš leidėjų būstinės — Independence Hall, 2720 Devon Ave., per WSEL-FM stotį, 8 So. Michigan Ave.

Konsulas savo kalbos įžangoje pabrėžė:

"It is heart-warming and inspiring to speak to you free and independent people about the cherished independence of Lithuania from the Hall of Independence in Chicago, the capital of Lithuanians of America. We hope and pray that this symbol of independence will augur and hasten the independence of Lithuania which is now restrained by the soviet armet forces."

KAIP PASAKA

Kiškelio Nusiskundimai

Tupi ant kelmelio miške kiškelis ir gailiai verkia: "Niekam nėra šiam pasaulyje prastesnio gyvenimo kaip nelaimingam kiškeliui! Ir kas ant jo dantų negriežia?! Tasai medžiotojas su šautuvu ir šunim neduoda man ramumo: iššaudo visus mano vaikelius, ir daug pritiriu baimės. Vilkai, lapės — ir tie gaudo mane našlaitėlį. Žodžiu sakant, visų turiu bijotis; tų kvailių varnų ir aklų pelėdų— ir tų reikia saugotis.

"Kuo gi aš, varguolis, atsiginsiu? Laipioti po medžius, kaip voverėlė, aš negaliu; į urvą knistis, kaip trušis nemoku. Tiesa, dantys aštrūs, kopūstus ir medžių žievę lengvai graužiu, bet kam nors įkąsti — nėra drąsos.

"Bėgti, tiesa, maža kas su manim susilygins, bet tai tik lygiame lauke arba prieš kalną, o jeigu tik į pakalnę, tada vis tiek pražuvęs šunies naguose. Vienas tik mano nusiraminimas, kad uodegėlė trumpa, nėr už ko šuniui nutverti. O kad būtų tokia, kaip lapės, nežinau nė kas bereikėtų ir daryti? Tuomet tikrai reiktų eiti ir pasiskandinti..."

Gražų Darbą Atliko Miami Sandariečiai

Šiose Vaišėse Surinko $200 Spaudos Fondui

Gruodžio mėnesį Sandaros 52 kuopa turėjo susirinkimą, kuriame buvo iškeltas klausimas, paremti Sandaros Spaudos Fondą.

Tam tikslui, vasario 8 d. įvyko Sandaros banketas ir minėtam fondui paaukojo: p-nai J. Pakel — $20, po $10 — p-nai L. Kutchins, p-nai D. Kuraičiai, A. Navickienė ir p-nai J. Verbelai. Po $5 — p-nai A Kaulakiai, F. Rodgers, p-nai Adam Noreikai, Petras Vaičiūnas, p-nai P. Šatinskai, p-nia ir Dr. Juozaitis ir Vincas Yankus; po $2 — p-nai Nevis, p-nai Stasiuliai, p-nai Slivynai, p-nai Alex Noreikai, p-nai A. Norris ir p-nai T. Aleksynas; po $1 — p-nia Julia Styles, p-nia Julia Shimkus, p-nia Anna Kamen, Antanina Mockienė, Sophie Veličkienė, Sophie Vizgard, V. Bublavitz, J. Turtulis, p-nai J. Petraičiai. Sandaros kuopa iš savo iždo davė — $84.00, o buvo suaukota — $116. Viso fondui surinkta — $200.00.

Buvo surengtas išleistuvių banketas Sandaros redak- Mikui Vaidylai ir ta proga įteikta minėta auka Sandaros Spaudos Fondui — $200.00.

Taigi gražus sumanymas ir graži pradžia įvykdinta, kad tą pasektų ir kitos kuopos.

Sveikina Naują Kuopą

Girdėjome, kad ir Tampa, Fla. įsisteigė nauja Sandaros kuopa. Sveikiname ir linkime gražios sekmės, ir mes tikimės, kad ten susibūrę lietuviai, veiks, nes yra nuoširdžių, gerų veikėjų ir Sandaros gerbėjų. Linkime sėkmės!

— Elena Verbela.

Renka Parašus Del Buso Sustojimo Prie Tautinių Kapinių

Ilgus metus važiavome ir dabar iš Chicagos į Lietuvių Tautines Kapines važiuojame šio plano pačiame viršuje matomu Archer Road keliu. Privažiavę Kean Avenue, įsukame į ją ir važiuojame prie kapinių.

79-tos ir Archer Road sankryžoje Illinois State Highway Commission pravedė visą eilę naujų kelių. Be jau pravestų kelių, jie planuoja dar vieną pravesti. Tiltas jau pastatytas, bet kelias dar nepravestas.

Tas naujas kelias bus dabartinis Archer Road. Ateityje dabartiniu keliu važiuosime i pietų vakarus, o naujai pravedamu važiuosime į Chicagą. Kitaip sakant, ties šiom kelių sankryžom Archer Avenue bus padalytas. Viena puse važiuosime iš Chicagos, o kita — į Chicagą. Pravedus šį naują kelią, Kean Avenue bus uždaryta.

Lietuvių Tautinių Kapinių šiaurėje bus pravestas platus ir geras kelias. Jis jungs Kean Ave. ir Cork Road. Automobilistai juo lengvai galės pasiekti kapines. Bet pėstiems bus sunkiau pasiekti šią lietuvių labai gausiai lankomą vietą.

Lietuvių Tautinių Kapinių sklypų savininkų visuotinas susirinkimas, turėdamas galvoje šiuos pėsčiųjų sunkumus, nutarė kreiptis į Illinois gubernatorių Stratton, kad jis įsakytų Archer Road keliaujantiems busams sustoti ties Kean Avenue.

Peticiją ruošia šiems buso sustojimams. Daugelis jau pasirašė peticiją, bet daugelis dar nepasirašė. Ją pasirašyti galima Lietuvių Tautinių Kapinių raštinėje, pas Marijoną Zolpienę, 3554 S. Halsted St., ir pas kiekvieną Lietuvių Tautinių Kapinių diektorių. Peticijas turi pasirašyti daugelis lietuvių.

Nepriklausomybės Minėjimas Gerai Pavyko

Žmonių Buvo Daug. Programa Gera. Aukos Gausios

Kaip per eilę metų praeityje, taip ir šiemet Chicagos lietuviai Vasario Šešioliktąją šauniai paminėjo. Rengė Chicagos Lietuvių Taryba. Įvyko vasario 15 d. Marijos Aukštesnėsės mokyklos auditorijoje. Žmonių buvo ne pilna, o kupina auditorija.

Šiemet Chicagos Lietuvių Tarybai vadovauja sandariečių atstovas teisėjas Alfonse F. Wells. Jis ir vadovavo minėjimo programai.

Vėliavų įnešimo ceremonijas atliko Dariaus-Girėno posto dalinys, kuriam vadovavo jo Commanderis Lawrence Simanonis ir Don Varnas posto dalinys, kuriam vadovavo Commanderis Steponas Samoška.

Dalyvavo ir Lietuvos Skautija.

Akompanuojant Algiui Šimkui, operos solistas Algirdas Brazis sudainavo Amerikos himną.

Katalikų kun. A. Stašys ir evangelikų kun. Povilas Dilys atkalbėjo invokacijas.

Lietuvos nepriklausomybės paskelbimo aktą perskaitė pulk. Tumas.

Pirmu kalbėtoju buvo pristatytas Lietuvos konsulas Chicagoje Dr. Petras Daužvardis. Nurodęs, kad nors Lietuva tebėra Maskvos tironų okupacijoj, bet, kadangi Amerika ir visas laisvas pasaulis Lietuvos ir kitų pavergtų kraštų okupacijos nepripažįsta, tai abejoti apie jos išlaisvinima negalima.

Pirmininkas teisėjas Wells ypatingai jautriai pristatė publikai senatorių Paul H. Douglas, nenuilstamą lietuvių tautos prietelių. Jis buvo sutiktas griausmingais aplodismentais. Jo kalba taipgi buvo pertraukiama ir užgiriama aplodismentais.

Lygiai gerai pasirodė kongresmanas William T. Murphy, užsienio reikalų komisijos narys. Palankiai kalbėjo Lietuvos išlaisvinimo reikalu.

Svarbūs tarnybos reikalai sutrukdė burmistro Richard J. Daley atvykimą. Jis susirinkimui atsiuntė sveikinimo ir geriausių linkėjimų telegramą.

Sekė meninė programos dalis. Algiui Šimkui akompanuojant, dainavo Algridas Brazis, Bruno G. Shotui vadovaujant tautinius šokius šoko Cicero Lituanist. Mokyklos šokių grupė. Pagalios dainavo Stepui Sodeikai vadovaujant, Dainavos Ansamblis. Programa baigta Lietuvos himnu.

Komunistų partija Anglijoje šiuo metu turinti 25,303 narius.

Parsiduoda Viešbutis

Transient Hotel — 33 kambariai Stock Yards apylinkėje. Švarūs, gerame stovyje. Puikios įeigos. Nebrangus išlaikymas. Ideali vieta apsigyventi vedusioms poroms, pasitraukusioms į pensiją. Atskaitų knygas gali peržiūrėti kiekvienas C. P. A., jei to pageidautų pirkėjas.

Pašaukite
SANDARĄ
YArds 7-4789

Lincoln Storm Windows Įsidėkite į Savo Namus

Juos Gaminame Nuosavoje Dirbtuvėje

JUOZAS SPAITIS
3261 S. Halsted St.
Telef. Victory 2-6469
Pašaukite Dėl Informacijų Ir Apkainavimo.

APLANKYKITE LIETUVIŠKĄ UŽEIGĄ IR VALGYKLĄ

White Star Club

8258 So. Kean Avenue
Willow Springs, Ill.
Savininkai I. ir B. Skrebis
Telefonas TE 9-9595
Spalvota Televizija
Patiekiame Įvairių Valgių
Suruošiame Pietus po Laidotuvių.

STANKUS
Construction Company

Atliekame planavimo ir statybos darbus gyvenamųjų ir prekybos pastatų. Jūsų pasirinkimui turime virš 300 standartinių projektų.

Ofiso ir namų telefonas.
PRospect 8-2013
7403 So. Western Ave
Chicago 36, Ill.

Apdrauda-Paskolos
REAL ESTATE

Norėdami apdrausti savo nuosavybes ar gauti paskolos ar pataisyme savo namo, kreipkitės į mano ofisą.

Esu pasirengęs visiems tinkamai patarnauti.

August Saldukas
4038 Archer Ave.
Phone LAfayette 3-6719

ŠIRDINGAI KVIEČIAME JUS DALYVAUTI
Gražioje Pramogoje - Metiniame
Sandaros Bankete
Sekmadienį, Kovo 8 Dieną, 1959 m.
Viking Ballroom
(Trijose Salėse)
6855 SOUTH EMERALD AVENUE
Lietuviškos Vaišės, Meninė Programa ir Gerų Mūsų Tautiečių Susiburimas
Atsilankykite Patys ir Pakvieskite Savo Prietelius
Pradžia 3:30 val. popiet — Įžanga $4.00

$2,338.00--plus taksai
1959 BUICK LE SABRE
DVIEJŲ DURŲ SEDANAS
Su visais standartiniais įrengimais
Galite pasirinkti spalvą
"TAI GERIAUSIAS MILDOS PIRKINYS..."
Jūsų Buick pardavėjas
MILDA BUICK SALES INC.
907 West 35th Street, Chicago 9, Ill.
Tel.: LAfayette 3-2022

J.V. Užkirto Kelią Sovietinei Agresijai Irano Kryptimi

Bagdado Paktą Šiaip Taip Sulopius

Rašo P. DAILIDĖ

Siekdami įsigalėti visame pasaulyje, bolševikai šiuo metu jau nesitenkina atvira ar slapta agresija, kurioje nors vienoje vietoje. Dabar jie veda jau globalinį laisvojo pasaulio puolimą, smelkdamiesi į visas silpnesnes to pasaulio vietas. Toks puolimas duoda bolševikams galimumą nukreipti laisvojo pasaulio dėmesį nuo tų vietų, kuriomis raudonieji ypatingai yra suinteresuoti.

Tai ypač ryškiai iškilo aikštėn, kai Berlyno krizės metu Maskva mėgino "apsidirbti" su Iranu. Grasindami karu, jeigu Vakarų sąjungininkai iš Berlyno nepasitrauks, ir sukeldami tuo keliu nepaprastą įtampą Europoje, Kremliaus šulai tuo metu patylomis rausėsi po Vakarų pozicijomis Artutiniuose Rytuose.

Kai paaiškėjo, kad Nasserio planai nejakeliui Maskvos įsigalėjimui arabų kraštuose, Kremlius pasirinko tiesioginės infiltracijos kelią. Tas kelias iš karto davė Kremliui nemažą laimėjimą Irake. Padrąsinti tuo laimėjimu, bolševikai padvigubino savo pastangas Irane, kurio valdžia turėjo nemažų ūkinių sunkumų ir buvo susirūpinusi dėl savo saugumo.

Po perversmo Irake ir įsigalėjimo tame krašte raudonųjų įtakų, Iranas atsirado, taip sakant, tarp dviejų ugnių. Iš vienos pusės, tykanti užgrobti Iraną Sovietų Sąjunga, iš antros—žadąs patekti į bolševikų nagus Irakas.

Tuo tarpu, kaip Bagdado pakto narys, Iranas teturėjo popierinę apsaugą, nes Amerika prie to pakto ligi šiol nėra prisidėjusi. Irano šachas buvo prašęs Washingtoną pasirašyti su Iranu tarpusavios pagelbos sutartį ir geriau Iraną apginkluoti. Bet tas prašymas nebuvo patenkintas.

Tokia Padėtis Kremliui Buvo Patogi Savo Įtakai Irane Išplėsti

Nuo 1921 m. Maskva veržėsi į Iraną, kaip į prietiltį savo įsigalėjimui Artutiniuose Rytuose. Nuoto laiko Sovietų Sąjunga turi su Iranu sutartį, pagal kurią ji yra pasižadėjusi Iraną ginti, jeigu tame krašte pasirodytų svetimos ginkluotos pajėgos.

Nors Iranas dabar užginčija, kad ta sutartis tebegalioja, bet Maskva dar 1951 m. grasino tą sutartį pritaikinti, kai kilo ginčas tarp Anglijos ir Irano dėl Abadano. Pasiremdama ta sutartimi, Sovietų Sąjunga kėlė Iranui protestus, kai jis prisidėjo prie Bagdado pakto. Tas paktas, sudarydamas grandį laisvojo pasaulio saugumo sistemoje, yra skirtas Artutinių Rytų apsaugai.

Dėlto bolševikai visą laiką rūpinosi tuo ar kitu keliu tą paktą išardyti. Nors Irakas formaliai nuo to pakto dar neatsisakė, bet spėjama, kad įsigalėjus Irake raudoniesiems, tas atsisakymas tėra tik laiko klausimas. Tai jeigu greta Irako prisidėtų dar Iranas, galyojo Kremliaus šulai, tai tikslas būtų beveik pasiektas.

Iranui iš Maskvos buvo padaryti masinantieji pasiūlymai. Šachas ilgai negalėjo apsispręsti. Bet to Chruščevo atvirų grasinimų Vakarams dėl Berlyno pasikvietė sausio 29 d. sovietų delegacija į Teheraną. Iš čia netrukus pasklydo žinios, kad Sovietų Sąjunga yra pasiūliusi Iranui ir nepuolimo paktą penkiasdešimčiai metų ir ilgalaikę paskolą. Už tai sovietai, žinoma, tikėjosi visą Irano politiką palenkti savo pusėn.

Vakarams Tėko Greta Berlyno Krizės Susirūpinti Iranu

Prezidentas Eisenhoweris, britų pemjeras Macmillanas, Turkijos prezidentas Bayaras ir Pakistano valstybės galva Ayub Chanas pasiuntė Irano šachui laiškus su perspėjimais, kad nepasiduotų ant sovietų meškerės ir nepastatytų savo krašto į pavojų, iš kurio nematyt išeities.

Iš šio krašto pusės buvo dabar pasiūlytas Iranui tarpusavios pagelbos paktas, kuris buvo rūpėjo šachui. Be to buvo užtikrinta ir 47 milijonų paskola ūkio reikalams.

Šachas po to dėl "ligos" derybas su sovietų delegacija nutraukė. Pravdoje pasirodė aštrūs raudonųjų kaltinimai Irano valdžiai už "dviveidiškumą", o šachui priminta, kad jis galįs susilaukti tokio pačio likimo, kaip Irako karalius Faisalas, kuris buvo užmuštas per perversmą. Bet nežiūrint tų burnojimų, šį kartą Maskva Irane pralošė.

Iranas palieka Bagdado pakto nariu. Patsai paktas dabar bus sutvirtintas nauja Amerikos sutartimi su Iranu. Dabar vis vien kuris Bagdada pakto narys bus užpultas, Amerika yra įsipareigojusi ginti, ar per NATO, ar tiesiogine sutartimi. Delto, jeigu del kurių nors priežaščių Bagdado paktas ateityje ir iširtų, Artutinių Rytų saugumas nuo to jau mažai nukentėtų. Bet tuo tarpu ir patsai Bagdado paktas liko tvirtai sulopytas.

KOREKTŪROS KLAIDOS ATITAISYMAS: SANDAROS Nr. 7 p. Dailidės str. 4-o skirsnio nuo pabaigos paskutinio sakinio pradžia turi būti: — Iš jos matyt, kad sovietų piliečiui jau pabodo maitintis bolševikų pažadais, ir kad atėjo laikas, kada tas pilietis nustos kantrybės...

Floridoje Auga Medžiai Su Barzdomis

Kas pirmą kartą atvažiuoja į Floridą, tai stebisi, pamatęs medžius, apžėlusius žilomis barzdomis. Ištikrųjų, tai nepaprastas vaizdas. Ant medžių tos žilos barzdos taip apauga medžio šakas, kad ir lapų nesimato. Pasirodo, kad jos pakenkia ir pačiam medžiui. Žinoma, jei Floridos valstija norėtų, tai tas barzdas galėtų nupešioti. Bet matyti, kad jie jas laiko, kaip simbolį, prisiminti barzdočius.

Šias barzdas vadina spėniš viskers, reiškia, ispaniškos barzdos. Mat, čia prieš šimtą metų buvo užėmę ispanai, o dabar liko tik legendos apie tuos ispanus.

Tų barzdočių medžių yra tik vidurinėje Floridoje ir užima apie du šimtus mylių plotą. Arčiau Miami jų nesimato. Kai kurie žmonės atvažiavę, sako—tie medžiai pasipuošę barzdomis, sudaro gražų vaizdą. Mat nevisiems vienodai suprantamas gražumas. Ant spygliuočių medžių — eglių, pušių, barzdų nesimato, ne taip kimba. Ir šie medžiai atrodo daug gražesni, švaresni. Jei nupeši barzdą nuo medžio, ir tas jau kitoks, gražesnis. Nupešęs, padedi ant žemės ir turėtų ją saulė sudžiovinti. Bet taip nėra. Už kelių mėnesių užkabink ant medžio ir vėl auga. Taigi, atrodo, kad viskas tvarkoj ir nieko nebijo. Bet ko išsigąsta, tai didelių šalčių. O tokiu jau šalčių čia nėra. Taigi tie barzdočiai auga ir nebijo barzdaskučių. Na ir ko pasauly nerasi! — **Pustapėdis.**

Bizniai greičiausia atsigauna vakaruose ir pietuose. Rytuose ir vidurinėse valstybėse bizniai kyla silpniau.

SENA GIESMĖ

Mikojanas Apie Ameriką

Mikojanas čia buvojo,
Su turtuoliais baliavojo.
Kam reikėjo laiką gaišti,
Jei nemanė nieko keisti?

Seną giesmę čia giedojo,
Tą ir Kremliuje kartoja.
Čia chamizmą demonstravo,
O sugrįžęs taip būbavo:

— Kam tiek laisvės reik
ten duoti?
Leisti svečią pikietuoti?
Jei Maskvoj mus pikietuotų,
Už Uralo tuoj važiuotų.

Jei valia būt buvus mano,
Grūdęs būč į Kazakstaną.
Už nešiojimą plakatų
Gavę būt po daugel metų.

Dėdė Samas va ką darė:
Nei jis trėmė, nei jis barė,
Sakė: Jo nepikietuokit,
Jį visai jūs ignoruokit.

Ar taip galima sudrausti?
Skaudžiai reikia juos
nubausti.
Reik į požemį sugrūsti,
Į pakaušį kulką siųsti.

Tokio elgesio nematė
Nei ta kiaulė besarmatė.
Plakatus taip ištęplioti,
Į mane su jaisiais moti.

Jau iš tolo pastebėjau,
Pro juos eidams, nežiūrėjau.
Bet visvien akyse mano
Jie visi pasivaideno.

Supratau, ką jie ten rašė,
—Grįžk namo, Mikojan,
prašė,
Nebkankink daugiau
žmonijos,
Liepk tautas leist iš
vergijos. —

Kas teisybė, tai ne melas,
Viską žino, kad juos galas.
Karių postai atmaršavo,
Jie mane ten pikietavo.

Tvarką žino, kariai buvę,
Grakštūs vyrai, nesugriuvę.
Jei tokie čia pasisuktų,
Mūs tvirtybė tuoj
susmuktų.

— **Perkūnas.**

Karinių reikmenų gamyba eis bent iki vidurio 1960 metų.

Apvalyk savo odą

Stebėtinas Naujas Gydymas Daro Stebuklus

Džiaukis švaria, malonia oda, laisva nuo visokių negražių ir nepadorių veido ir odos dėmių! Stebėtina nauja TROPICANA OINTMENT (mostis) garantuotai pagelbės jums nuo psorasis timptomų, ekzemos, spuogų, juodgalvių, odos lupimosi ir kt. išviršinių priežaščių iššauktų odos dėmių. Be riebalų, netepantis ir nekenksmingas jautriausiai odai. Nesvarbu, ką jūs bandėte ir kiek ilgai jūs kentėjote, bandykit TROPICANA OINTMENT.

Nesiųsk Pinigų—10 Dienų Bandymas

Kad įsitikintumet, kaip nepaprastai tas stebėtinas vaistas veikia, padarykit 10 dienų bandymą be rizikos. Nesiųsk pinigų. Atsiųsk tik savo vardą ir adresą Kai Tropicana Ointment ateis, užmokėk laiškanešiui $2 ir C.O.D. pašto išlaidas. Arba atsiųsk $2 ir mes apmokėsime pašto išlaidas. Jei nepatenkintas nepaprastais rezultatais, grąžink ir atgausi savo pinigus.

Į Kanadą ir kitur $2.50, mokėti iš kalno.

TROPICANA Dept 8
P. O. BOX 305
CLINTON, INDIANA

Tėvynės Mylėtojų Draugijos Reikalai

"Lietuvos Žemių Aprašymo" Talka Plačiai Apimanti

Šio leidinio redakcijai malonu pranešti, kad pastaruoju laiku, kaip matyti iš gaunamų daugelio laiškų, yra ypač padidėjęs susidomėjimas leidinio paruošimo darbu. Visa eilė asmenų iš įvairių pasaulio vietų, pradedant Lietuva, tolima Australija, Vokietija, baigiant Kanada ir JAV-bėmis, yra prisiuntę reikšmingos medžiagos, kuri redaktoriaus stropiai peržiūrima ir naudojama.

Parama Raštais iš Lietuvos

Tulas senukas N. N., neseniai grįžęs iš Sibiro ir dabar gyvenąs Lietuvoje, iškankinta ranka paruošė kelių vietovių aprašymus su reikiamomis žiniomis ir atsiuntė mums. Keturi asmenys yra prisiuntę įvairių vietovių nuotraukų. Lietuvis X. X. savo laiške pažymi, kad jam būtų labai malonu gauti Amerikoje išleista Lietuvos Žemių Aprašymą. Netenka abejoti, kad vienodai galvoja ir kiti Lietuvos žmonės.

Naujųjų Talkininkų Eilė

Prof. Dr. V. MACIŪNAS, gyvenąs Philadelphia, Pa., sudarė galimybę redakcijai pasinaudoti Pennsylvanijos Universiteto lituanistiniais rinkiniais. Savo laiške profesorius išreiškė pageidavimą, kad veikalas būtų ne tik gerai dokumentuotas, bet ir įdomiai iliustruotas.

PRANCIŠKUS STANYS, Chicago, Ill., parūpino redakcijai žinių apie kai kurias Žemaitijos vietoves.

Kunigai: ANT. GRIGAITIS, gyv. Gloversville, N. Y., J. Raibužis, S. J. gyv. Chicagoje ir J. PETRAITIS, gyv. Memmingene, Vokietijoje, paruošė kai kurių vietovių aprašymus.

Fr. ŠLENTERIS, žinomas lietuvių evangelikų veikėjas Vokietijoje, paskolino vertingos literatūros.

Senieji Tėvynės Mylėtojų Dijos darbuotojai: W. CHASEČEKANAUSKAS ir Feliksas MOTUZAS paskolino redakcijai senų knygų bei žurnalų.

J. ŠIAUČIULIS, gyv. Montrealyje, Kanadoje, prisiuntė labai kruopščiai surinktos medžiagos apie Anykščius ir Anykščių apylinkes;

VACIUS PRIŽGINTAS, gyv. Kalifornijoje, paskolino labai retai gaunamų leidinių;

Savo raštais bei atsiminimais ar nuotraukomis redakcijos darbą parėmė: Ignas SAKALAS, "Draugo" redak., M. PRANCKŪNAS, gyv. Kanadoje, O. VYŠNIAUSKIENĖ, gyv. Chicagoje, J. V. VALICKAS, ADOLFAS VADEIŠA, gyv. Kenosha, Wis., J. Mažeika, gyv. Chicagoje, ANTANAS POŠKUS, gyv. Kanadoje.

A. VADOPALAS, buvęs mokytojas, gyv. Chicagoje, prisiuntė labai vertingos medžiagos apie jau išnykusius kai kuriuos Lietuvos valsčius.

Šiems ir kitiems, parėmusius mūsų darbą, šiuo reiškiama nuoširdi padėka. Reikia pasidžiaugti, kad mūsų talkininkai labai stropūs ir tik retas jų neatsako į redaktoriaus laišką.

Prašome Fotografijų

Liet. Žemių Aprašymo redakcijai, be atskirų Lietuvos vietovių aprašymų, ypač reikia fotografijų, nes leidėjas ryžtasi leidinį gražiai iliustruoti. Šiam reikalui jau kelinti metai telkiamos įvairių Lietuvos vietovių fotografijos. Iki šiol jų surinkta nemažas kiekis, bet reikia ir daugiau. Tebeieškomos Lietuvos miestelių, bažnykaimių, senų dvarų, istorinių pastatų, piliakalnių, ežerų, miškų, upių ir kitų vietų nuotraukos. Jeigu kas turėtų, malonėkite paskolinti ribotam laikui. Pasinaudojus bus sugrąžinta.

Visais reikalais rašykite: Broniui Kvikliui, 5747 So. Campbell Ave., Chicago 29, Ill.

Pagaliau Atsiminė Užmirštą Rašytoją

Kaip žinia, Lietuvoje, Jonavos kapinėse, yra palaidotas Homero "Odisėjos" vertėjas J. Ralys. Savo laiku jam buvo ir paminklėlis pastatytas. Deja, šiuo metu jo kapas ir paminklas esą visiškai apleisti, be jokios priežiūros. Kažkas apie tai priminė. Esą planuojama ne tik kapą sutvarkyti, bet ir vieną gatvę Jonavoje velionies vertėjo vardu pavadinti.

Žinomas mūsų senesniosios kartos poetas J. Krikščiūnas, rašęs Jovaro slapyvardžiu, dar tebėra gyvas ir gyvena Šiauliuose. Šiemet jis švenčia 80 metų amžiaus sukaktį.

Siuntiniai į Lietuvą iš Anglijos

PER LIETUVIŲ PREKYBOS BENDRAVĘ LONDONE

Lietuvių Prekybos Bendrovė, vienintėlė šios rūšies firma pasaulyje, gerai žinoma Europoje ir Australijoje, siūlo patarnavimus ir JAV gyvenantiems tautiečiams.

Lietuvių Prekybos Bendrovė turi visus reikalingus leidimus siųsti dovanų siuntinėlius betarpiai iš Anglijos į Lietuvą ir į visas Sovietų Sąjungos sritis.

Lietuvių Prekybos Bendrovė viską ima tiesiai iš fabrikų ir todėl pateikia tautiečiams įvairias į Lietuvą siunčiamąsias prekes ne detalinėmis, bet **urminėmis kainomis,** tokiomis, kokių iki šiol niekas dar nebuvo siūlęs.

Lietuvių Prekybos Bendrovė, pristatydama savo tautiečiams JAV, siūlo specialų ekspress standartinį siuntinėlį, sudarytą iš trijų gabalų po 3 ¼ jardo pilkos, rudos ir mėlynos medžiagos, viso labo 9 ¾ jardo, už negirdėtai žemą kainą — tiktai už

40 dolerių

Į šitą kainą įeina sovietinis muitas, draudimas, licenzija, supokavimas ir pasiuntimas. Negana to: prie tokio siuntinėlio galima pridėti kataloginėmis kainomis dar 10 svarų siuntėjo pasirinktų prekių, nemokant jokių papildomų mokesčių. Galima pridėti ir savų prekių, bet tik visiškai naujų, nenaudotų. Tokiu atveju už pridedamąsias prekes, sumokamas tik muitas.

Lietuvių Prekybos Bendrovė yra vienintelė šios rūšies firma, neimanti jokių pasiuntimo manipuliacinių mokesčių už siuntinius, kurių vertė siekia arba prašoka 75 dolerius.

Lietuvių Prekybos Bendrovės siunčiamieji iš Londono siuntiniai pasiekia Lietuvą per 3—5 savaites. Visi siuntiniai apdraudžiami. Jų pristatymas garantuotas.

Lietuvių Prekybos Bendrovė išpildo iš Lietuvos gaunamus receptus ir pateikia visus čia gaminamus vaistus žemiausiomis kainomis.

Reikalaukite mūsų kainininkų ir medžiagų pavyzdžių, kuriuos nusiųsime Jums tuojau, gavę Jūsų laiškelį.

Rašykite:

Lithuanian Trading Companv
1 A, Hunt Street
London, W. 11
Great Britain

Lietuvių Prekybos Bendrovei reikalingi agentai visose JAV valstybėse ir Kanadoje.

PASKOLOS PIRKIMUI NAMŲ —

Nuo 1 metų iki 20. Lengvais Mėnesiniais Išmokėjimais.
Nuošimtis nuo 4½ iki 6.

Taupytojams Mokame Aukštus Dividendus.
Indėliai Apdrausti iki $10.000.00.

Brighton Savings and Loan Ass'n
4071 Archer Avenue, West of California Ave.
CHARLES ZEKAS — Sekretorius

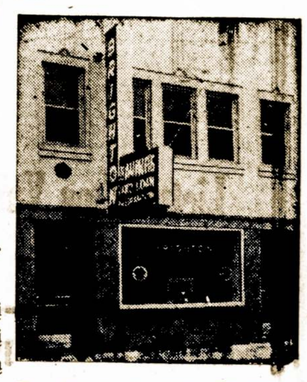

DARBO VALANDOS: Pirmadienį, antradienį, penktadienį ir šeštadienį nuo 9 val. ryto iki 4:30 po pietų. Ketvirtadienį nuo 9 ryto iki 8 val. vakaro. Trečiadieniais uždaryta visą dieną.

ANTANAS M. PHILLIPS
Laidotuvių Direktorius
3307 So. Lituanica Ave. — Chicago 8, Illinois
Tel.: YArds 7-3401
AMBULANCE PATARNAVIMAS YRA TEIKIAMAS

Povilas J. Ridikas
LAIDOTUVIŲ DIREKTORIUS
3354 SO. HALSTED STREET
Telephone YArds 7-1911
AMBULANSU PATARNAVIMAS DIENĄ IR NAKĮ.
REIKALE SAUKITE MUS

Laidotuvių Direktoriai
MAŽEIKA & EVANS
6845 SO. WESTERN AVE.
TRIS MODERNIŠKOS AIR-CONDITIONED KOPLYČIOS
MAŠINOMS VIETA
REpublic 7-8609 REpublic 7-8601

PETKUS

TĖVAS ir SŪNUS
Laidotuvių Direktoriai
6812 So. Western Avenue
Telef. GRovehill 6-2345-6
1410 So. 50th Ave., Cicero
Telef. TOwnhall 3-2109-9
Koplyčios visose miesto dalyse.

Dirbame Duris ir Langus
PAGAL UŽSAKYMĄ
Durys iš Lauko. 1¾ Colių Storio nuo $21 ir Aukščiau.
Taipgi Turime Pagamintų Durų nuo $9.50 IR AUKŠČIAU
ZOLP MILLWORK
3554 So. Halsted Street YArds 7-2576

Žemaitis A. Griškevičius 1851 m. Buvo Pagaminęs "Skraidymo" Mašiną

Tačiau Niekas Tais Laikais Nenorėjo Paremti Jo Užsimojimo

Pasirodo, kad lietuvių būta gabių išradėjų ir aeronautikos srityje tada, kai apie galimą skridimą pasaulyje labai nedaug kas žinojo. Tai įvyko maždaug prieš 100 metų Lietuvoje. Apie tai žinių suteikia labai, reta, Kaune 1851 m. išleista knygutė, kurią parašė A. Griškevičius, tada gyvenęs Žemaitijoje.

Knygutės autorius tuo laiku buvo sukonstravęs garais varomą balioną su sparnais. Jis kreipėsi šiuo leidinėliu į dvarininkus, prašydamas "atsižvelgimo, apsvarstymo ir paramos". Autoriui jau buvo žinomi Montgolfjė ir kitų aeronautikos pionierių laimėjimai. Giškevičius kritikuoja jų metodus ir nurodo klaidas, kodėl jų balionai negalėję judėti reikiama kryptimi.

Kitame knygelės skyriuje nagrinėjami paukščių skridimo metodai ir prieinama išvados, kad svarbiausias skridimo elementas yra sparnai. Žemaitis rašė:

"Ne vien tik žmogaus gražios svajonės gali pakilti į erdvės mėlynę, bet ir pats žmogus. Tam jis turi visišką teisę".

autorius sakėsi galis šį sumanymą įvykdyti, deja, jam trūksta lėšų. Jau 7 metus jis ieškas pasiturinčio bendrininko ir vis nerandas. Taigi šiuo leidinėliu jis norįs dar kartą reikalą išjudinti, kurį nesėkmingai judinąs nuo 1847 metų.

Vis dėlto jam kažkaip pavyko įruošti ir netobulą skridimo aparatą. Kartą atvykus gubernatoriui į vieną Lietuvos apskrities miestą, jis sumanęs jam pademonstruoti savo išradimą. Deja, jo skridimas nebuvęs sėkmingas: praskrisdamas pabaidęs gubernatoriaus arklius ir jie pradėję šį aukštą pareigūną nešti, gi pats išradėjas, krisdamas žemyn su savo balionu, susilaužė koją.

Perpykęs gubernatorius jį pašalinęs iš kuklios tarnybos, o užsirūstinusi išradėjo žmona sudeginusi ir jo orlaivį. Po to jiedu išsiskyrę ir išradėjęs netrukus miręs iš susigraužimo.

Kas žino, jeigu būtų anuo laiku suteikta Griškevičiui reikiama parama, gal būt visa tai būtų pasitarnavę aeronautikos išplitimui tiek Lietuvoje, tiek visame pasaulyje.

Nesupranta Kodel Nesustoja Busai

Vienas "Tiesos" korespondentas skundžiasi, girdi Lelionyse, netoli Prienų, esanti įruošta nauja autobusų sustojimo vieta. Deja, autobusų konduktoriai, kartais sustoją ir imą keleivius, kartais ne. Kodėl taip yra, "Tiesos" korespondentui neaišku ir jis linkęs kaltinti ministerija.

Kas neaišku korespondentui, aišku čia mums: paima tuos keleivius, kurie moka gerai "patepti".

Trečdalis Graikų Nemoka Skaityti

Vienoje įvairių tautų sueigoje vienas graikas ėmė kalbėti apie savo krašto pranašumą. Sakė jis: "Iš Graikijos išėjo garsiausi pasaulio filosofai, geriausi poetai, dramaturgai, piešėjai, architektai, mokslininkai."

Sueigoje atsirado tokis, kurs pataikė jam gerą atsakymą. Jis tam graikui pasakė: "Šventą tiesą pasakei apie savo kraštą. Iš Graikijos išėjo filosofai, mokslininkai, menininkai ir dabar jau ten nebeliko."

Iš tikrųjų prieš Kristu ir dar po Kristaus Graikijoje klestėjo kultūra ir civilizacija. Senovės graikai nutiesė mūsų laikų mokslui ir apskritai mūsų kultūrai, pagrindus. Bet dabar Graikija tai viena iš labiausia atsilikusių kraštų.

Graikijos valdiškomis žiniomis iš 8,000,000 gyventojų nemoka nei skaityti nei rašyti apie trečdalis, t.y. apie 2,500,000. Trečdalis gyventojų yra beraščiai. Tik vienas iš šimto graikų tepasiekia universiteto.

Žmonių švietimo kėlimas yra svarbiausias dabartinės Graikijo vyriausybės rūpestis. Švietimo ministeris pareiškė, kad visas klausimas išsispręstų gerai, jei valdžia galėtų tam reikalui skirti pinigų dvigubai daugiau, negu iki šiol. Reikią pastatyti 85.000 nauju mokyklų. Mokytojų stoka didelė. Pradinių mokyklų mokytojai turi savo globoj po 100 ar net po 150 mokinių, o prie geros tvarkos teturi tekti mokytojams po 30 ar 40 mokinių.

TAMPA, FLA.

Iš Lietuvių Kaimelio Gyvenimo

Pas mus ši žiema labai graži, nors gruodžio pabaigoj ir sausy iki vidurio, pasitaikė šalnų, bet nuostolių nepadarė sodams, tik kiek apšaldė mažuosius medelius ir gėles.

Vasario mėnesis puikus ir vasarojančių netrūksta ir linksmai nusiteikia. Vakarinėj ir centralinėj Floridoj, tai yra Meksikos įlankoj pilna maudytojų, nes vanduo siekia 74 ir daugiau laipsnių.

Vasario 16-tos Minėjimas St. Petersburg, Fla.

Vasario 14 d. St. Petersburge buvo įspūdingai atšvęsta Lietuvo Nepriklausomybės šventė. Minėjimas įvairiais atžvilgiais puikiai nusisekė, nes buvo daug publikos ir programa įvairi, kai susilaukta retų kalbėtojų. Buvo iš Chicagos teisėjas J. T. Zuris, Sandaros red. Mikas Vaidyla ir vietiniai — dr. D. Jasaitis, F. Šeštokas.

Sandaros redak. M. Vaidyla mus pirmą kartą aplankė, ypač, lietuvišką kaimelį ir sakė, kad kitą kartą atvykęs į Floridą, ilgiau pabuvos, pasisvečiuos. Laukisime gerbiamo svečio!

Atostogaus Pas Mus

Lietuvišką kaimelį daug lietuvių aplanko ir, nors trumpam, bet užsuka, ypač, žiemos metu. Kiti ilgiau jau čia vasaroja, kaip sako, žiemavoja, tai Andrius Garbukas — Pustapėdis, kuris jau keli mėnesiai po mūsų kaimelį vandravoja.

Jis apsistojęs pas Magdutę Dumčienę ir mano, kad šį žiema jam duos daug energijos ir bus stiprus, kai sugrįš į Chicagą. Vyrai, šio Pustapėdžio, pasisaugokite, jis moka visus paglostyti!

Svečių iš Chicagos ir iš Kitų Apylinkių

Atostogas leidžia ir Antanina Stankus pas savo giminaičius Willius. Ji mano, kad Florida jai ducs sveikatos, o jei patiks, tai ir ilgiau pasiliks. Jos dukra Elenutė su jauna šeimynėle, tik savaitę galėjo Florida apsidžiaugti ir savo krikšto tėvais.

Be kitų vasarojančių ir sutinkame Apoloniją Subačienę, apsistojusę St. Petesburge, bet kada grįš, dar nenutarė. Pas Aleksiuką kelioms dienoms apsistojo p-nai Kupčiūnai ir P. Zimontas, o toliau numato vykti į Miami, nes J. Kupčiūnas sako, kad šiaurės žiema jam pradeda kaulus laužyti ir mano, kad jūrų vanduo skausmus išvarys į sūrų vandenį. Gražiai vasaroja ir "traicė" — Matilda Sirutienė, Barbutė ir A Zabukienė, net užmiršdamos, kad ir joms teks grįžti ir atsivėdinti.

Daug čia mus aplanko, bet kiti labai trumpai, tai negalima sužinoti kuo jie vardu, bet vis smagu visus pamatyti. Stasytė Shurna linksmai žiemavoja pas pp. Popelius.

— Onutė.

LIAUDIES DAINA

Saulutė močiutė
Jau tek aukščiau
Ir pilkąją žemę
Dabina skaisčiau.

Išnyko laukuose
Baltieji sniegai,
Jau parlėkė pempės,
Gandrai, vyturiai.

Švelnutis vėjelis
Po pievas skrajoja;
Nedrąsią žolelę
Išdygstant daboja.

Artojas jau taiso
Žagrės ir akėčias,
Ir darbas prie darbo
Tik telkias, tik pliečias.

Sesutė daržely
Purena žemelę;
Ilgai, mat, nelaukus,
Sės žalią rūtelę.

Žodžiu — kas tik gyvas,
Atkuto, nubudo,
Pavasario linksmo
Pasveikint sujudo...

Mandagumo Taisyklė

Jei esame pakviesti pietų pas pažįstamus, ar reikia namų šeimininkei atnešti gėlių ar saldainių? Tai nėra privalomas dalykas, bet mandagumui nenusidėsime, jei atnešime dėžę saldainių ar gėlių puokštę. Bet drąsiai pietums galima ateiti ir be jokios šeimininkei dovanėlės.

Ramaus vandenyno pakrantėse vidutiniškai žmonės gyvena metais ilgiaus, negu prie Atlanto krantų.

Ar Ten Buvo Žemės Rojus?

Bereino salos, kurios užima 200 kvadratinių mylių ir kur šiuo metu yra apie 120,000 gyventojų, kaip spėja britų archeologas, galėjo būti toji vieta, kuri buvo laikoma žemės rojumi.

Dr. Geoffrey Bibby sako, kad šios salos Persų įlankoje senuose pasakojamos poezijos raštuose minimos kaip vietovė, kurioje gimė Adomas ir Jieva. Kaip teigia vienas danų archeologas, Bereino salose prieš keletą tūkstančių metų yra buvusi dykuma, kuri palaipsniui virto derlingu ir žydinčiu žemės kampeliu.

Skyrybos Ženklų Plėtra

Skyryba arba skirtakų sužymėjimas senovėje nebuvo žinomi: viskas buvo rašoma be dvitaškių, kablelių ir tt. Nuo rašto pradžios iki jo pabaigos tebuvo vartojamas tik taškas.

Dvitaškis pradėtas žymėti tik 1485 metais, kablelis pirmą kartą panaudotas 1521 m., o kabliataškis apie 1570 metus.

Saulės "dėmės" yra kelių bilionų kvadratinių mylių apimties.

Negalėdama Pati Viena Prižiūrėti iš Priežatsties Senatvės,

Parduodu

Morning View Apartments

Aprūpinti Baldais, Patogūs Miegami Kambariai.
Vienas blokas nuo vonių ir nuo miesto.

N. Zaugh – Savininkė
224 Court Street
Hot Springs, Ark.

ATOSTOGOS
Tampa, Floridoje
Pas Chicagos Bill'ą
CENTRAS F.W.C.L.A.C.C.
LIETUVIŲ KLUBO
Pilnai Įrengti Patogūs Namelia
Su valgiu arba patys galite pasigaminti
Dėl Rezervacijų Rašykite
Midway Cabins
Rt. 2. Box 727
Tampa, Florida
Tel. Tampa 310-664
Savininkai
VINCAS ir ONA POPELS

Sincere Best Wishes
TO OUR MANY FRIENDS AND ASSOCIATES
Courtesy of
MIDWEST DENTAL MFG., CO.
4439 WEST RICE STREET BElmont 5-4028

LIETUVIAI TAUPO LIETUVIŠKOJE TAUPYMO IR SKOLINIMO BENDROVĖJE
I. MES MOKAME AUKŠTESNĮ DIVIDENDĄ 2 KIEKVIENA SĄSKAITA LIGI $10,000.00 APDRAUSTA FEDERALINĖS VALDŽIOS DRAUDIMO ĮSTAIGOJ.
3 SĄŽININGAS IR MANDAGUS PATARNAVIMAS
AUGUSTAS SALDUKAS PREZIDENTAS.
DARBO VALANDOS: PIRM. ANTR. IR PENKT. nuo 9-5 v.v.
KETVIRTADIENIAIS: " 9-8 v.v.
ŠEŠTADIENIAIS: " 9-4 v.v.
TREČIADIENIAIS UŽDARYTA
ADRESAS 4038 S. ARCHER AVE. CHICAGO 32, ILL.
TEL. LA. 3-6719

Flamingo Court
Moderniški Vieno ir Dvieju Kambarių Namukai.
Oro Vėsintojai — Garo Šiluma.
Patogu Gyventi Ištisus Metus.
Gražioje Vietoje.
Lietuviai Kviečiami Apsistoti.
A. Norek – Savininkas
13825 Biscayne Blvd.
North Miami, Fla.

Parūpina Apdraudą Ivairios Rūšies
Apdraudžiame Namus, Automobilius, Langus, Baldus ir kitokius dalykus.

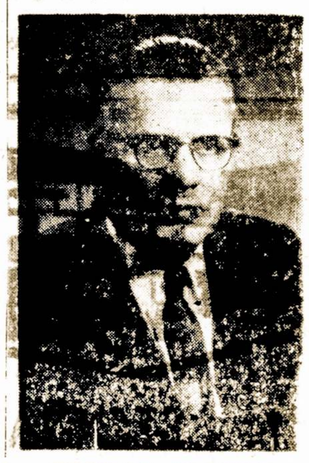

JUOZAS SPAITIS
3261 So. Halsted Street
Tel. VIctory 2-6469

Pranešimas
Tikrai rūpestingai, nebrangiai ir greitai išsiųsime Tamstų siuntinius į Lietuvą ir kitus kraštus.
Jeigu norėtumete dar ką nors pridėti prie savo siuntinio, tai pas mus galėsite gauti:
- Rašomas plunksnas,
- Rašomas mašinėles,
- Akordeonus,
- Stiklui piauti peilius,
- Kostiumams (siutams, dresėms) medžiagos,
- Laikrodžių ir daug kitokių prekių rasite pasirinkti.

Atsineškite šį pranešimą, gausite gražią dovaną.
WORLD PARCEL SERVICE
3322 So. Halsted st., Chicago, ILL.
Telefonas: YArds 7-0677
(J. Karvelio prekybos patalpose)

GUŽAUSKŲ
BEVERLY HILLS GĖLINYČIA
Gražiausios gėlės dėl vestuvių, banketų, laidotuvėms ir dėl kitų visokių papuošimu.
Telef. PR. 8-0833 ir PR. 8-0834
2443 WEST 63rd STREET
ANTANAS ir ALDONA GUŽAUSKAI, Savininkai

BUČO DARŽAS
WILLOW WEST INN AND PICNIC GROVE
CHICAGOS ŠVARIAUSIAS IR MODERNIŠKIAUSIAS DARŽAS —
Atdaras Kiekviena Diena Per Ištisus Metus.
83rd and Willow Springs Road
WILLOW SPRINGS, ILL.

Atvažiavę į Florida, Sustokite
FLORIDA – FLORIDA
NEPTŪNO VILLOJE
PAS P-NUS SEŠTOKUS
866 — 76th Avenue
Jie jums patars kur geriausiai apsistoti arba apsigyventi.
St. Petersburg Beach, Fla.
Tel. 21-8204

Gibson Court Motel
Hot Springs, Ark.
Geriausia vieta apsistoti. Moderniški nameliai, pastatyti gražiame Hot Springs National Parke. Geras aptarnavimas, elektrikiniai šaldytuvai, o kambariai apšildomi naturaliu gazu. Maloni aplinka.
MR. & MRS CHAS LATUKAS
901 Park Avenue
Telef. NA. 3-0451
Hot Springs, Ark.

Taisome ir Suderinam Pianą
Patyręs savo srityje lietuvis, taiso ir suderina (tūnina) pianus. Darbas garantuotas, kainos prieinamos. Pašaukite po 5. val. vakare: ESterbrook 9-6354.

Real Estate - Apdrauda
Parduodam Namus ir Ūkius, Teikiam Paskolas, Išrašom Apdraudas ir Prižiūrim Nuosavybes
PETRAS VILKELIS
2444 West 71st Street
Telefonai:
Ofiso: REmlock 4-0880
Rezid. REpublic 7-4594

JOS F. BUDRIK
Furniture
3241 So. Halsted St.
Krautuvė atdara Pirmadienio ir Ketvirtadienio vakarais iki 9:30
Del Televizijų Taisymo
PASKAMBINKITE
Tel. CAlumet 5-7237
Lietuvių radio valanda— WHFC, 1450 kil. Sekmadieniais nuo 2:15 3 val. popiet

Vasario 16 Šventėje St. Petersburg, Fla. Surinkta $260 Aukų

Sekmingai praėjusiame St. Petersburg, Fla. Vasario 16 dienos minėjime, Lietuvos laisvinimo reikalams buvo surinkta $260 aukų. Del tokio nedidelio skaičiaus čia gyvenančių tautiečių, tai gana stambi suma.

Šios iškilmės įvyko šeštadienį, vidurdienyje, vasario 14-tą. Pradžioje buvo patiekti pietūs, kuriuos paruošė darbščios šeimininkės. Paskiau, rengimo komiteto pirmininkė p-nia P. Gribienė atidarė programą ir pasveikinusi svečius bei viešnias, pakvietė pirmininkauti teisėją J. T. Zurį.

Trumpas kalbas pasakė vietiniai — p. Frank Šeštokas, Dr. D. Jasaitis ir atvykes iš Chicagos ALT. iždininkas M. Vaidyla. Paskiau sekė dainos, kurias atliko choras ir solistas.

Sąrašas Aukotojų

Teisėjas J. T. Zuris įteikė $25; Dr. D. Jasaitis — $15; Frank Šeštokas — $10; J. Maskoliūnas — $10; M. Vaidyla — $10;

Po $5 aukojo: B. Tribulis, Ch. Uselis, Geo. ir Petonelė Gribai, J. Abaras, p-nai Staupai, p-nia Natalija Artibusevičienė, p-nai Paleckiai, Veronika Yomant, p-nas Varabnickas, p-nai Vitkai, p-nai Sinkai.

Victorija Jacobs aukojo $4.

Po $2 aukojo: p-nas Karaliūnas, Barboa Samoška, p-nai nas, p-nia Barbora Samoška, Jonas Skapinskas, J. Spitlis, E. Naginskas, Ona Juška. p. Širvis, Antanas Vilis.

Po $1 aukojo: P. Artibusevičius, p. Kiasas, Jonas Sauza, p. Grimes, A. Staukus, Ona Vilis, p-nai A. Williams, p. Zekonis, p-nia Czesna, p-nia Sademy, p-nia Skodis, p. Mažeika, J. Savickas, J. Laukevičienė, p. Bliza, V. Dapšys, M. Keturakis, S. Paukštys, J. Krukas, V. Dapšys, G. Rokas, p-nai A. Wozbutai, M. Tribulis, P. Ainoris, P. Subačius ir p. Pormelas.

Visiems aukotojams buvo ištarta nuoširdus ačiu.

Reikia pasidžiaugti, kad St. Petersburg, Fla., gyvena lietuviai taip nuoširdžiai rūpinasi savo tėvų krašto išlaisvinimu iš raudonųjų maskolių vergijos.

T. T.

Ko Nesigailėsi...

Jei visad darysi, kas yra geriausia.

Jei abejojančiai priimsi visokius pliatkus ir išmislus.

Jei atvirai prisipažinsi prie padarytos klaidos ar netakto.

Jei kitam pagelbėsi nelaimėje.

Jei būsi mandagus, kur tik įmanoma.

Atsakė į Klausimą

Jonukas, vartydamas istorijos vadovėlį, atsikreipia į tėvą:

— Kas yra pasakęs, jog "Mes dar nepradėjom kautynių".

— Tikrai nežinau, sūneli. Bet greičiausiai tai buvo išvykusi medaus mėnesiui porelė.

AMERIKIEČIŲ VIEŠA OPINIJA

Pagiria Lietuvius už Jų Pastangas Išlaisvinti Tėvų Kraštą

Illinois valstijos Senato narys Morgan M. Finley, Vasario 16 šventės proga pasakė tame Senate kalbą, primindamas:

"Today Americans of Lithuanian descent commemorate the 41st anniversary of their Independence Day. Although Lithuanians observe this day of the anniversary of treir Independence they are ever mindful of the cloud of slavery that lies over present day Lithuania. They are not free!

"In the short 28 years of actual freedom the Lithuanian people proved that they were cognizant of the fact that a free people must educate their young in order to survive. They built 2500 schools in their small country, and brought education and culture to their people.

"Here in Illinois there are aver 150,000 Americans of Lithuanian descent who have contributed much to our state and nation. They have brought their culture, art, medical experience and talent, as well as their business acumen to our people.

"For this we should commend them. We commend them also for their patriotism and for their earnest desire to bring to Lithuania the Liberty and freedom and the way of life they have experienced here in America".

Ieškomi Asmenys

Stepas Grigas - Grikšelis Prašomas Atsiliepti

Gyvenęs Binghomton, N. Y. Stephens Grigas arba Grikšelis prašomas atsiliepti. Apie jį norėtų patirti jo motina, gyvenanti Lietuvoje. Jis pats ar žinantieji apie jį, praneškite:

A. Jankauskui
3651 S. Wallace St.
Chicago 9, Ill.

Jaunas Skulptorius Donatas Buračas Jau Spėjo Atsižymėti

Šiuo Metu Jis Gyvena Baltimore, Md.

Buračų pavardė lietuvių meno gyvenime ne nauja. Ta pati šeima, iš kurios kyla jaunasis skulptorius Donatas Buračas ir poezija kuriančios jo dvi seserys Genutė ir Elytė, jau yra davusi du žinomus menininkus: tapytoją-grafiką Joną Buračą ir grafiką Balį Buračą. Žinomas yra ir Bronius Buračas savo lietuviškojo stiliaus medžio drožiniais. Bronius Buračas, Donato tėvas, nors ir silpnos sveikatos, bet dar nuolat praturtina lietuvių namus, lietuviškomis koplytėlėmis bei kryžiais.

Skulptorius Donatas Buračas, gimęs 1923. V. 5., menu domėjosi nuo pat mažens. Dėdės — Balys ir Jonas — buvo jo pirmieji meno mokytojai. Donatui, tačiau, buvo pramatyta paveldėti tėvo ūkį Gražvydų kaime, Šiaulių apskr., todėl būsimas ūkininkas buvo išleistas Gruzdžių žemės ūkio mokyklon. Lietuvos okupacijos ir pabėgimas iš namų Donatui sudarė sąlygas, nors ir vargingas, toliau pasimokyti ir studijuoti mena.

Pakliuvęs Augsburgo stovyklon, meno mokėsi pas dail. Vaclovą Ratą. 1946 metais jam pavyko įstoti į Stuttgarto meno akademiją. Ten jis studijavo iki išemigravo į JAV., t. y. iki 1949 metų.

Atvykęs į JAV. 1949 m. jis įstojo Baltimorėje į "The Maryland Institute, Reinart School of Sculpture". Šio instituto rengtose studentų darbų parodose Donatas už skulptūros darbus yra laimėjęs 2 metines stipendijas ir 2 kitas premijas. Jo profesorium čia buvo Sidney Waugh, vienas iš pačių žymiausių Amerikos skulptorių. Šio profesoriaus nuomone, Donatas Buračas yra labai gerai išsprendęs reliefo kompoziciją savo darbe "Lozoriaus iš numirusių prisikėlimas".

Malonu lietuviškajai visuomenei pristatyti Donatą Buračą, kaip vieną iš jaunosios, tremtyje išaugusios, kartos menininką-skulptorių. — "L. D."

Lengvai Atskyrė

Vienas vyrukas, neseniai grįžęs iš nudistų kolonijos, pasakoja apie savo įspūdžius.

— Kai nuvykau tenai, tai visi buvo nuogi, net ir tarnas, kuris priėmė mano skrybelę ir čemodaną.

— Bet jeigu jie buvo be drabužių, tai iš kur žinojai, kad tai buvo tarnas? — paklausė jo stovėjęs šale prietelius.

—Aš gerai žinojau, jog tai nebuvo tarnaitė...

Ženklai rodo, kad vidurvasaryj įvyks plieno darbininkų treikas.

Iš Sandaros Centro

Sandaros 24 kuopos, Brockton, Mass. narių duoklės:

K. Venslauskas	$3.00
M. Pekarski	3.00
L. Tamule	3.00
J. Jablonskis	3.00
P. Laužikas	3.00
V. Laužikas	1.20
P. Stankevičius	3.00
M. Navickas	3.00
V. Linga	3.00
Mrs. M. Linga	1.20
P. Ramanauskas	3.00
J. Sablevičius	3.00
J. Pegaga	3.00
J. Talačka	3.00
Mrs. A. Talačka	1.20
J. Chunis	3.00
T. Miliauskas	3.00
Mrs. R. Miliauskas	1.20
P. Duoba	3.00
Mrs. M. Duoba	1.20
W. Lutkin	3.00
J. Orentas	3.00
Mrs. O. Orentas	1.20
C. A. Zeranskis	3.00
P. P. Gagel	3.00
V. Tamulevicz	3.00

Nauji nariai:

Mrs. Jennie Wychunas	$1.20
John Waronicz	3.00
Zenonas Linkis	3.00
Juozas Ramanauskas	3.00
Mrs. Amelia Gagel	1.20
Mrs. Dalia Zeranski	1.20
Joseph Patrick	3.00
Mrs. Ann Patrick	1.20

— K. Venslauskas, Sekr.

"Ateik Tavo Karalystė"

(Tęsinys iš Nr. 15)

Tuokart bus atimtas nuo žemės prakeikimas (1 Moz. 3:17,-17) ir dagių bei erškiečių vieton pasirodys gėlės, nes "tyrai žydės kaip rožės". — Iza. 35:-12,7. Žemės derlingumas daugeriopai pasidaugins (Psal. 72:16) ir niekas nebealks ir nebetrokš (Iza. 49:10) nežiūrint to, kad gyventojų skaitlius bus žymiai padidėjęs buvusių kartų atsikėlimu.

Stebuklingu atsteigimo keliu žmonija bus išpalengva iškelta iš jos dabartinių nuodėmės ir mirties salygų ir sugrąžinta į garbina žmonišką Dievo paveikslą; į protinį, dorinį ir kūniška tobulumą.

Akmeninės širdys tuomet bus permainytos į kūniškas širdis (Ezek. 11:19) ir, užuot saumylystės, neapykantos, ir t. p. užviešpataus meilė; tuomet visų širdis pripildys aukščiausia meile Sutvertojui ir meilė artimui ir vers kiekvieną daryti gerą savo artimui:

"Jie nekenks ir neužmirš visame mano šventajame kalne, nes žemė pasidaro pilna pažinimo Viešpaties, taip kaip vanduo užtvenkia jūros dugną".— Iza. 11:9.

Kas domisi Tiesa, gali gauti panašaus turinio knygučių: "Štai Jūsų Karalius", — 25 centai; "Dievas ir Protas", — 10 centų. Neturtingiems siunčiam veltui pagal pareikalavimą.

Reikalaudami visuomet kreipkitės šiuo adresu:L.B.S.A., 3444 S. Lituanica Ave., Chicago 8, Ill.

(Skelb.)

Moterų pasikalbėjimuose reikalingos trys asmenybės. Dvi kalbančios ir viena, apie kurią šnekama.

Religious Greeting Cards for
SAINT VALENTINE'S DAY
from Box of 12 Cards
CONCEPTION ABBEY (three different designs)
PRESS $1.50 plus
Conception, Missouri postage

CHRIST IN YOUR HEART, CHRIST IN MINE

ERWIN'S MEN'S SHOP
4612 So. Ashland Ave.
Chicago 9, Illinois
Tel Yards 7 — 9602
We Are Going Out For Business

Two pants Suits	$47.50 up
Top Coats	18.95 up
Slacks	4.95 up

Kostiumai geriausios rūšies, vietinės ir užsieninės firmos.
Didelis spalvų pasirinkimas, patenkina ir sužavėja kiekvieną klijentą.
Neapsiriksite užėję į mūsų krautuvę. Turėsite siutą, kurį nešiojant niekuomet nepameta fasoną.
Mūsų firma lietuvių kolonijoje veikia jau 44 metus ir per tą laiką visi klijentai buvo patenkinti.

LIETUVIŲ TAUPYMO IR SKOLINIMO
Bendrovių Lygos Nariai
FEDERAL SAVINGS AND LOAN INSURANCE CORPORATION — SAFETY OF YOUR SAVINGS INSURED UP TO $10,000
Kiekvieno Taupymai Apdrausti
Iki $10,000.00 ir Paskolos Ant Namų
Duodamos Lengvomis Sąlygomis.

CHICAGO SAVINGS & LOAN ASS'N
6245 South Western Ave. Chicago 36, Ill.
GRovehill 6-7575

CONTINENTAL SAVINGS & LOAN ASS'N
4559 South Paulina Street Chicago 9, Ill.
YArds 7-0145

CRANE SAVINGS & LOAN ASS'N
2555 West 47th Street Chicago 32, Ill.
LAfayette 3-1083

DISTRICT SAVINGS & LOAN ASS'N
3430 South Halsted Street Chicago 8, Ill.
CLiffside 4-0104

MIDLAND SAVINGS & LOAN ASS'N
4038 Archer Avenue Chicago 32, Ill.
LAfayette 3-6719

ST. ANTHONY SAVINGS & LOAN ASS'N
1447 South 49th Court Cicero 50, Illinois
Tel.: TOwnhall 3-8131 ir 8132

UNIVERSAL SAVINGS & LOAN ASS'N
1800 South Halsted Street Chicago 8, Ill.
HAymarket 1-2028

Tel. ofiso: VI 2-1581;
Rez.: VI 2-0742
DR. V. VILEIŠIS
GYDYTOJAS ir CHIRURGAS
802 WEST 31st STREET
(kampas Halsted ir 31-os gat
Priėmimo valandos: kasdien
1-4 p. p. ir 6-8 val. vak.
Šeštadieniais 1-4 p. p.
Sekmadieniais uždaryta

Tel. ofiso: HE 4-1414;
Rez.: RE 7-6867
DR. BR. VAIŽIŪNAS
GYDYTOJAS ir CHIRURGAS
2454 West 71st Street
Valandos: 1—3 ir 6—8 v. popiet
kasdien. Šeštadieniais 1—4 v.p.p.
Trečiadieniais uždaryta.

DR. ANNA BALIŪNAS
Akių, Ausų, Nosies ir Gerklės
Ligos. — Pritaiko akinius
6322 So. Western Av.
Valandos: kasdien nuo 10 iki 12 v. iš ryto ir nuo 7 ligi 9 v. vak. Šešt. nuo nuo 10 ligi 1 va. Trečiadieniais uždaryta. Kitu laiku susitarus.
Ofiso telefonas:
PRospect 8-3229
Rez.: WAlbrook 5-5076

Telefonas GR 6-2823
Dr. A. Valis-Labokas
Gydytojas ir Chirurgas
Specialybė: Akušerija ir Moterų Ligos
2524 West 69th Street
(69-os ir Maplewood Av. kamp.)
VAL.: Kasdien 1-4 ir 6-8 vak.
Šeštadieniais 1-4 val. p.p.

Dr. Antanas Rudokas
OPTOMETRISTAS
4455 S. California YA 7-7381
Tikrina akis ir pritaiko akinius, keičia stiklus ir rėmus.
Valandos: 10 ryto iki 8 vak.
(trečiad. uždaryta)
Šeštad. 10 ryto iki 3 p.p.

Ofiso tel. CLiffside 4-2886
Rezidencijos: LAfayette 3-1177
DR. P. STRIMAITIS
GYDYTOJAS IR CHIRURGAS
1724 West 47th Street
Kampas 47th ir Hermitage
Val.: nuo 2 iki 4 ir 6 iki 9 v. vak.
Šeštad. nuo 2 iki 6 val. išsyr. sek.

Tel. ofiso HE. 4-2123
Rez. GI 8-6195
DR. V. P. TUMASONIS
2454 West 71st Street
(71st ir Campbell Ave.)
Valandos: pirmad. ir ketv. nuo 5 iki 9 val. vak., antrad. ir penkt. nuo 1 iki 5 val. popiet, šešta. nuo 2 iki 4 val. popiet, trečiadieniais uždaryta

Phone YArds 7-2246
DR C. Z. VEZELIS
DANTISTAS
4645 So. Ashland Ave.
arti 47th Street
Valandos nuo 9 iki 8 vakare.
Trečiadieniais pagal sutartį

Dr. M. Strikol
GYDYTOJAS IR CHIRURGAS
Namų Tel.: PRospect 6-1930
Valandos: Tik pagal susitarimą.

Tel. ofiso PR. 8-1717
Res. REpublic 7-7868
DR. S. BIEŽIS
GYDYTOJAS ir CHIRURGAS
3148 West 63 Street
Po pietų 1—3, Vakarais 7—8
tiktai antradieniais ir penktadieniais. Trečiad. ir sekmadieniais ofisas uždarytas.
Rezid. 3241 W. 66th Place

Rez. telef. STewart 3-4511
Ofiso tel.: YArds 7-1166
DR. J. GUDAUSKAS
GYDYTOJAS IR CHIRURGAS
756 West 35th Street
Kampas Halsted ir 35-tos gatvės
Valandos 1-4 p.p. ir 6:30-8:30 val. kasdien. Šeštad. nuo 1 iki 4 pp
Trečiadieniais uždaryta.

Phone YArds 7-5921
Res. Tel. KEnwood 6-5107
DR. BERTASH
756 West 35th Street
Corner of 35th and Halsted St.
Ofiso valandos nuo 1-3; 6-8
Šeštadieniais visą dieną. Kitomis dienomis pagal sutartį.

Moving Moving
PERKRAUSTYMAS IŠ ARTI IR TOLI
Ilgų metų patyrimas — Pigus sąžiningas patarnavimas. Nauji dideli sunkvežimiai — Patobulinti perkraustymui įrankiai. Kaip patys sunkvežimiai, taip ir jūsų perkaustomi baldai yra apdrausti — Inšiurinti
J. NAUJOKAITIS 2022 W. 69th St., Chicago 29, Ill. Telefonas: WAlbrook 5-9209

LIETUVIŲ AUDITORIJA
LIETUVIŲ AUDITORIJA
3133—37 So. Halsted Str. Telef. VI-2-6172
POKYLIAMS
KONCERTAMS
VESTUVEMS
4 Salės
Moderniškai įrengtos VIRTUVES
(su maistu ar be maisto)
išnuomojamos neaukštomis kainomis.
Jūsų patogumui čia pat
BARAS
Jaukus putojančių taurių pavėsis ir žavi muzika.

CHICAGO SAVINGS TURTAS VIRŠ $30,000,000.00. Visų taupytojų pinigai yra pilnai apdrausti per Ferelinės valdžios įstaigą. Visuomet išmokamas augštas dividendas. Perkantiems arba statantiems namus paskolos duodamos lengvoms sąlygoms. Taupytojams teikiama daug patarnavimų nemokamai.
Kviečiame visus į vieną iš moderniškiausiai įrengtų, Jūsų patogumui, finansinių įstaigų Chicagoje.

CHICAGO SAVINGS and LOAN ASSOCIATION
6245 So. Western Ave. Tel. GRovehill 6-7575 Chicago, Illinois
ATDARA: Pirmadienį 12 iki 8, antradienį 9 iki 4, trečiadienį uždaryta visą dieną. Ketvirtadien ir penktadienį nuo 9 iki 8, šeštadienį 9 iki 12:30 val.

SVEIKATA... BRANGUS TURTAS

Liga, Kuri Vadinasi Skleroze Arba Gyslų Sukalkėjimu

Kraujagyslių sukalkėjimas arba sklerozė (arteriosclerosis) dažnai pasireiškia pas žmones, jau sulaukusius 50 metų amžiaus. Šia liga susirgę jaučia, jog jų kraujo apykaita pasidaro nenormali, jiems šala rankos ir kojos, raumenys praranda standrumą, užeina nervingumo priepuoliai, pasitaiko galvos skausmai, kankina nemiga, silpsta klausa ir regėjimas.. Kiti ryškūs simptomai: tinsta kojos, darosi sunku kvėpuoti, širdis plaka nepastoviai, pasitaiko ir inkstų veikimo sukrikimai. Atsiranda prislėgta nuotaika.

Sklerozę, pačioje pradžioje susigriebus, galima sulaikyti. Bet ilgai išsiplėtus, ją pagydyti darosi sunku. Pradėjus gydytis, tenka susilaikyti nuo sunkesnio fizinio bei protinio darbo, nuo visko, kas silpnina kūną ir dvasią. Ypač svarbu yra atsikratyti rūpesčių bei liūdnų ar nemalonių pergyvenimų. Visiška ramybė yra labai svarbi sąlyga, norint nugalėti kraujagyslių sukalkėjimo plitimą. Antras svarbus dalykas yra normalus, t. y. tvarkingas gyvenimas, tinkamas maitinimasis, vengiant valgių, kuriuose užtinkami baltymai. Vadinasi, atsisakant mėsos ir kitų, baltymais gausių, patiekalų.

Gydytojas kiekvienu atveju nurodys, ką reikia daryti ir ko būtinai reikia vengti. Šių patarimų tikslus bei griežtas dabojimas padės sklerozę susirgusiems ilgesniam laikui išlaikyti gyvybę. O gyvybė yra toks malonumas, kad dėl jos yra verta save sudrausminti, ar ne?

Kraujagyslių sukalkėjimo būna trys pamatinės rūšys: smegenų, širdies ir inkstų. Kiekvienos rūšies sunegalavimas stipriai pasireiškia maždaug po penkių metų.

Smegenų sklerozė būdinga tokiais simptomais: galvos skausmais, atminties nustojimu, mažųjų kraujagyslių (venų) plyšimu, galvos svaigimais, konvulsijomis bei kitokiais reiškiniais.

Širdies sklerozės atvėjais, susirgęs jaučia, kad širdies plakimai būna nepastovūs: širdis plaka ar pergreitai ar perlėtai, atsiranda skausmai paširdžiuose, vandeninis patinimas, priepuoliai, panašūs į epileptinius, t. y. lyg nuomaro iššauktus.

Inkstų sklerozė pasireiškia chronišku inkstų uždegimu.

Arteriosclerosis duoda apie save žinoti, kai pavalgius jaučiame paširdžiuose skausmą ar kai staiga pradedam nepakelti mėsos skonio, nenorime valgyti žuvies ar kiaušinių. Tai, aišku, ne visucmet pasitaiko, bet tai vistik yra labai svarbūs simptomai. Mat, pats organizmas, save gelbėdamas, padeda mums rodyti į išsigelbėjimo nuo ligos kelią. Įvairiais atvėjais viršikinimo sukrikimas ir vidurių sukietėjimas irgi rodo sklerozės pradžią. — **Medicus.**

Kas Yra Linkęs Savižudybėi?

Tyrinėjimai parodė, kad 75% savižudybių Amerikoje buvo vyrai. Iš jų 26 nuošimčiai buvo bedarbiai, o 43% tų žmonių, kentėjo dėl pašlijusios sveikatos.

Moterys yra linkusios atimti sau gyvybę dėl nelaimingos meilės ir nusivylusios gyvenimu.

Gyvuliai mažiau junta skausma negu žmonės, nes jų nervų sistema nėra taip tobulai išvystyta.

Kas Reiktų Atsiminti Vairuojant Automobilį

Automobilio vairavimas ir juo važinėjimas šiandien yra pasidaręs daugelio mūsų kasdieninė buitybė. Tačiau dėl neatsargaus, vairavimo tūkstančiai žmonių ne tik Amerikoje, bet ir visame pasaulyje be laiko praranda gyvybes.

Nekalbėsime, kad neblaivas ar stipriai susinervinęs žmogus neturi teisės automobilio vairuoti — tai yra griežta saugumo taisyklė. Laikąs savo rankose automobilio vairą visada privalo būti akylas, t. y. greitai pastebįs, toli matąs ir ypatingai atsargus. Jis turi matyti, kas darosi visame kelyje — priekyje ir už automobilio.

Ilgas vairavimas atbukina dėmesį ir sukelia nuovargį. Be to, turime neužmiršti dar ir tai, kad sudegęs gazolinas paskleidžia pavojingas dujas, sukeliančios mieguistumą ir nuovargį, del ko vairuotojas iš dalies netenka energijos ir gali prarasti kontrolės jutimą.

Ypač senesnių metų automobilių modeliai į mašinos vidų įleidžia nemažai tų nuodijančių dujų. Tą patį gali daryti ir automobilio šildymo įrengimai, kurie savo keliu dar mažina deguonies kiekius automobilio viduje.

Kaip taisyklė, važiuodami ilgesnes distancijas visada turėkime vieną automobilio langelį praviręą. Tai reikia daryti net jeigu lauke būna didelis šaltis.

Rudeniui užėjus ir didesniam orui atslinkus, patartina leisti patikrinti automobilį: jo grindis, šildymo įrengimus, dujų vamzdžius ir kitką. Tuo būdu save apsaugosim nuo apsinuodijimo.

Be abejo, svarbų vaidmenį katastrofoms išvengti vaidina automobilio stabdžiai. Juos privalu dažniau tikrinti ir, mažiausį veikimo netikslumą pastebėjus, tenka nedelsiant padėti ištirti ir leisti mechanikui defektus pašalinti.

Vykdami ilgiau trunkančion kelionėn, dažnai sustokime poilsiui, puodukui kavos išgerti, nuo vairavimo įtempimo atsigauti.

Jei žiemos metu dėl ypatingo šalčio negalime automobilio lango praviro laikyti, sustokime, kad galėtumem tuo, nors ir šaltu, bet gaivinančiu oru pakvėpuoti.

Automobilį vairuojant, būkime visad blaiviame stovyje, nes išsigėrus ir porą "čerkučių" pasunkėja regėjimas ir orientacija, o tas, savo keliu, gali priartinti nelaimę.

Prancūzų Automobilių Pasisekimas

Prancūzijos automobilių Renault fabrikai, savo gamyba užimą pasaulyje šeštą automobilių produkcijos vietą, 1958 metais išleido į rinką rekordinį skaičių Renault automobilių — net 430,736, t. y. 28% daugiau, negu 1957 metais.

Į užsienius praėjusiais metais buvo eksportuota 170,654 Renault auto-mašinų, iš jų 59,968 į JAV-es. Įdomu priminti, kad platesniu mastu Renault automobiliai Amerikon pradėta importuoti tik 1956 metais.

Renault fabrikai per 1958 metus turėjo $630,000,000 pajamų, iš tos sumos apie 50 milionų dolerių investuota į moderniškas gamybos priemones, tyrinėjimus ir eksporto praplėtimus.

Javno liga — klaida, seno liga — tvarka.

Šimtmetinė Valparaiso Universiteto Sukaktis

Šiemet sueina šimtas metų kai Valparaisoj, Ind., buvo įsteigta mokykla, kuri vėliau išsivystė į universitetą. Savo laiku šis universitetas buvo labai populiarus Amerikos lietuvių tarpe. Tame universitete mokėsi plačiai žinomi lietuvių veikėjai ir profesionalai.

Valparaiso universitete mokėsi: diplomatas ministeris Bronius K. Balutis, konsulas Dr. Petras Daužvardis, prof. Pranas Šivickas, dr. Steponas Biežis, broliai Brenzos, kun. Aleksandras Bąltutis, kun. Jeronimas Vaičiūnas, prelatas Jurgis Paškauskas, kun. Pranas Juškaitis, dr. Kazys Mikolaitis, muzikas Vincas Greičius, laikraštininkas Pranas Gudas, mokytojas Juozas Olekas, dr. M. Strikol, dr. S. Naikelis, vaistininkas Antanas Kartanas, dr. Adomas Juška, dr. dantistas S. Z. Vezel'is ir daug kitų.

Valparaiso universitetas Amerikos lietuvių tarpe ėmė garsėti nuo apie 1904 metų. Lietuviai studentai tada ten buvo įsikūrę didoką lietuvišką biblioteką ir turėjo lietuvių kalbos pamokas.

Kai lietuviai ten pradėjo telktis, tai Valparaisos universitetas buvo savo klestėjimo ir bujojimo laikotarpyje. Studentų būdavo iki 7,000. Šis universitetas tada vadinosi neturtingųjų studentų Harvardu. Pirmasis didysis karas tai įstaigai sudavė skaudų smūgį. Po to universitetas ėmė menkėti. Be to, jo energingi vedėjai Henry Baker Brown ir O. P. Kinsey jau pradėjo senėti ir negalėjo palaikyti tos įstaigos buvusioje aukštumoje. Pagalios tą universitetą perėmė liuteronai. Tai įvyko 1925 metais.

Dabartiniai Valparaiso universiteto vedėjai yra suplanavę eilę parengimų, paminėti tos įstaigos šimtmetinę sukaktį.

Demokratų Yra Veik Dvigubai Daugiau

Amerikos senate demokratai turi žymiai daugiau saviškių, negu republikonai. Demokratai turi 64 senatorius, republikonai tik 34. Demokratai, savo galybę jausdami, ruošiasi ją labiau rodyti. Vienas iš reikalų, kur demokratai labiau kišis, negu iki šiol, yra tai ambasadorių paskyrimas. Tame reikale tvarka tokia, kad ambasadorius skiria prezidentas, o senatas patvirtina. Paprastai senatas kritiškai nežiūrėdavo ir vis patvirtindavo tą, ką prezidentas paskirdavo.

Dabar demokratai atsižvelgsią į skiriamojo ambasadoriaus kvalifikacijas. Pirmas dalykas bus žiūrima, ar ambasadorius moka to krašto kalbą, į kurią siunčiamos. Atsižvelgs ar skiriamasis ambasadorius susigaudo užsieniniuose klausimuose? Ar jis turi administracinių gabumų?

Nuostabi Atmintis

Mokytoja pasakoja vaikams apie civilį karą Amerikoje ir kas ji sukėlė. Jonukas, klausėsis labai atydžiai, neiškentė surikęs:

—Jeigu jūs tą viską taip gerai atsimenate, tai kiek metų jums tada buvo?

Netiesioginis Priminimas

Apie vidurnakti tėvas ieina į svečių kambarį, kur duktė sėdėjo su savo vaikinu.

—O ko norėjote, tėveli? — paklausė duktė.

—Nieko tokio, aš tik atnešiau tam vyrukui lietsargi, nes jau pradeda lynoti...

Tikriausias nuo baimės vaistas yra pradėti veikti.

— **Dr. William Burnham.**

Taip Buvo Šyldomos Kojos

Pradžioje 17-tojo šimtmečio Amerikoje gyventojai į pamaldas vesdavosi su savim ir šunis. Mat, bažnyčios buvo neapšildomos arba labai menkai kūrenamos ir šunys savo šiluma sušildydavo šeimininkų kojas.

Kai kuriose kolonialinių laikų bažnyčiose šunų savininkai imdavo, net šešių pensų nuomą, kai leisdavo kaimynams pašildyti kojas prie svetimo šunies šono.

Potvyniai Indonezijoj

Del gausaus lietaus Javos saloje, Indonezijoje, ištiko dideli potvyniai. Upės išsiliejo per krantus ir sudarė pavojų paupiais gyvenantiems. 8,000 gyventojų turėjo apleisti savo namus. Buvo apsemta 2,500 namų.

Turkijos ir Graikijos vyriausybių nutarimą paskelbti Kipro salą nepriklausoma turi užgirti Anglijos vyriausybės ir pačios salos gyventojai.

Mūsų Krautuvėje Galite Gauti

TELEVIZIJOS APARATŲ

Nuo $25.00 ir Aukščiau

Radio Aparatai Nuo $12 ir Aukščiau

Turime didelį pasirinkimą televizijų, radio, nešiojamų radio setų. Įvairiausių vokiečių gamybų H. F. (High Fedility) phonographų kombinacijų

Taisome televizijas ir radio aparatus.

Turime patyrusių mechanikų.

Mūsų krautuvėje galite gauti įvairiausių naminių reikmenų: prosų, keptuvų, toasterių, elektrikinių kavai virti puodų Kainos kuožemiausios. Aplankykite mus ir pasiteiraukite apie reikalingus jums dalykus.

Frank's Television and Radio, Inc.

3240 So. Halsted Street

Telefonas CAlumet 5-7252

SAVININKAI: J. BENDORAITIS, PRANAS KERŠIS ir PAULIUS ENDZELIS.

1959 PILGRIMAGES to HOLY LAND — POLAND

Extension to Checho-Slovakia for small additional fee.

Featuring Lisbon, Fatima, Cairo, Rome, Assisi, Nice, Lourdes, Lisieux, Paris, Dublin, Shannon, Shrine of Our Lady of Knock Holy Land—Leaving by Air—March 17, 1959--Complete $1,495 you may use WORLD-WIDE PLAN — Travel Now—Pay Later. POLAND Pilgrimage— S. S. BATORY— June 5, 1959--$675. By Air—June 15, 1959 ---------- $810

Immediate Reservations for Holy Land and Poland

Ste. Anne de Beaupre itinerary now available

Further information and details contact

MRS. SOPHIA NOWOSIELSKI

6718 Seminole Ave., WA. 4-6132 Detroit 13, Michigan

DISTRIBUTORS

CHOICE TERRITORIES THROUGHOUT

THE ENTIRE U. S. A. Now Exist

NEW PORTABLE TRAVEL-WELD ARC WELDER

Mounts Easily Under the Hood of Pick-up Trucks.

Powered by Truck Engine.

OUTPUT UP TO 300 AMPS.

WELDS :: CUTS :: BRAZES

If You Have a Following and Can Produce Sales, the Potential is Virtually Unlimited.

While Exceptional Openings in Choice Areas Are Available, Write or Wire Today.

All Replies Confidential.

BRAHAM INDUSTRIES

BRAHAM, MINNESOTA

Jeigu žmogus turėtų visa, ko jis nori, jis turėtų daug bėdų.

Petras Stankovičius

Real Estate ir Visų Apdraudų Brokeris

Pildome Income Taksus

Galima Susitarti ir Telefonais 714 W. 31 Street, Chicago, Ill.

YA. 7-6818 ar DA. 6-2793

Maliavoja ir Dekoruoja

Jeigu jums reikalinga popieriuoti, maliavoti (pentuoti) arba atlikti kitus pataisymus — pašaukite lietuvį

J. RAMĄ

Tel. WAlbrook 5-4296

turintį ilgų metų patyrimą šioje srityje.

Paruošta iš Žolių

Formulė B-13

Gelbsti ir Sutvirtina Širdį

Galite Gauti Kreipiantis į

Petras Šimaitis

12132 So. 75 Avenue

Palos Heights, Ill.

REGISTERED NURSES

WORK CLOSE TO HOME

Grant Hospital on the North Side has openings on all shifts for full or part time registered nurses.

PREMIUM PAY FOR SATURDAY, SUNDAY AND HOLIDAYS

NO ROTATION OF SHIFTS

Phone

GRANT HOSPITAL

(Personnel Dept.)

DIversey 8-6400

or come to

551 GRANT PLACE

CHICAGO, ILLINOIS

LORRAINE JENSEN & ASSOCIATES

Mgrs. Agent Representin

JOHN E. SJOSTROM CO.

School, Library and Laboratory Furniture

5819 North Sacramento

LOngbeach 1-3129

IMMEDIATE OPENINGS

REGISTERED NURSES

FOR GENERAL DUTY

76-bed hospital

Salary $260 and $15, 3-11, $20, 11-7, per mo. $5 per mo. increase after 6 mo. service, 40 hour wk., 2 wk. vacation and holidays with pay after 1 yr. Nice college town. —

Apply, write, wire or call

Mr. Emil Wieland, Adm.,

Jamestown Hospital

Jamestown, North Dakota,

Phone 311

Gražus pažiūrėt, mielas pakalbėt, tik prie darbo nėr kur dėt.

Allgauers Restaurant

New Beautifully Redecorated

LUNCHES-DINNERS

Randolph and State St.

also

6666 Ridge Ave.

GENERAL HOUSEWORK, stay, own room and bath. Good home; Assist with 3 young daughters; permanent. References Required. Hihghland Park, Ill. Phone IDlewood 2-6035.

Prescription

CAREFULLY COMPOUNDED

Full Line of Vitamins

at Reasonable Prices

George Eisele

PHARMACISTS

176 W. ADAMS

FRanklin 2-8935

HAVEN OF REST

NURSING HOME

Convalescent & Elderly People

Ambulatory and Bedridden

24 hr. nursing service. Licensed. Rates $125, $150, $175 per month. References: Rev. T. E. Fitzpatrick, C. S. V., Pastor of St. Mary Beaverville, St. Mary's Hospital, Kankakee, Ill.

Beaverville, Ill. Phone 31

Registered Record Librarian

88 bed hospital, pleasant surroundings, free meals. Blue Cross, life insurance, Hospital experience necessary, salary open.

Central Community Hospital

5701 S. Wood

REpublic 7-4600

Kristus Jūsų Laukia

Kaip Statytojus, Švietėjus, Organizatorius Misionierišką Jo Bažnyčios Afrikoje, Azijoje, Pietų Amerikoje ir Australijoje.

ST. JOSEPH'S MISSIONARIES OF MILL HILL

Misijų Kunigų, Brolių ir Seserų Tarptautinis Susivienijimas, visą pasaulį pavertęs savo provincija. Rašykit:

VOCATIONAL DIRECTOR
MILL HILL MISSIONARIES
SLINGERLANDS, N. Y. or

2628 Loughborough,
St. Louis 16, Mo.
1841 Camino Palmero Ave.
Los Angeles 46, Calif.

Name ---------- Grade----
Address ---------- Age ----
City ------- Zone -- State----

NAME ..... STREET .....

CITY ..... ZONE .... STATE .....

CUT—ATTACH LETTERHEAD OR POSTCARD AND MAIL

CORCORAN FUNERAL HOME

AIR CONDITIONED CHAPEL

6150 NORTH CICERO AVENUE

CHICAGO, ILLINOIS

Phone PE 6 3833

KAS NAUJO CHICAGOJE

Ir Jos Artimose Lietuviškose Kolonijose

Dr. S. Biežio Kelionė į Pittsburghą Lėktuvu Užtruko Net 18 Val.

Šiame greito susisiekimo laikotarpyje ne viskas išeina taip, kaip turėtų. Dr. Steponas Biežis su žmona, vykdami į Vasario 16 dienos minėjimą Pittsburghe, užsisakė vietas lėktuve, tikėdamiesi pasiekti tą miestą į porą valandų. Tačiau jų kelionė užtruko net 18 valandų!

Virš Pittsburgho tuo laiku buvo migla ir lėktuvas negalėjo nusileisti ir sukinėjosi ore ilgesnį laiką. Kai migla nesiblaškė, lėktuvas pasuko Philadelphijos link ir ten šiaip taip nutūpė. Iš Philadelphijos p-nams Biežiams teko imti traukinį ir važiuoti į Pittsburghą.

Nesunku įsivaizduoti kaip įkiri ir varginga buvo toji kelionė.

Vaišės Sandaros Bankete su Grybais ir Baravykais

Mūsų maloniems svečiams ir viešnioms mes turėsime paruošę savo bankete kuogeriausių lietuviškų vaišių su grybais ir baravykais, kurias pagamins patyrusios šeimininkės. O tų vaišių bus pakankamai visiems.

Sandaros bankete, kovo 8 dieną, Viking Ballroom jūs patirsite tikrą svetingumą ir smagią lietuvišką nuotaiką.

Krisdama Gatvėje, Ji Nusilaužė Koją

Nelaimė ištiko p-nią Bronę Vaičkus, 7248 S. Fairfield Ave. Lipdama iš autobuso prie 73 gatvės ir California Ave., ji paslydo ir krisdama sulaužė kairę koją. Dabar per keletą savaičių ji negalės pavaikščioti.

Ch. Lietuvių Moterų Klubas Paminėjo Vasario 16 Šventę

Tradicinė Chicagos Lietuvių Moterų Klubo sueiga paminėti Vasario 16 šventę, įvyko Surry restorane, prie 104 gatvės ir Western Ave. Šeimininkėmis buvo p-nios: Genovaitė Zaynor Blanch Kezes, Beatrice Yanas.

Įspūdingą kalbą apie Lietuvą ir jos kovas už laisvę pasakė p-nia J. Daužvardienė. Solo gražiai padainavo Genovaitė Giedraitienė, o jai akompanavo Aldona Brazis.

Stalai buvo papuošti Lietuvos vėlevėlėm ir visa ši pramoga praėjo įspūdingoje ir lietuviškoje nuotaikoje.

Grįžo iš Ligoninės

Viktoras Schultz, gyv. Willow Springs, Ill., išbuvęs trejeta savaičių Hines ligoninėje, grįžo namo. Linkiu jam kuogreičiausiai visiškai pasveikti.

— **Kaimynas.**

Leonas Stankus Dabar Gyvena Polo Alto, Cal.

Savo gimtadienį, vasario 20 d., Leonas Stankus celebravo Polo Alto, Cal., kur jis persikėlė su šeima iš Glenview, Ill. Oras ten esąs šiltas ir gražus. Į mūsų apylinkę jie planuoja grįžti vasaros pradžioje.

— Tai tu vėl grįžti iš karčiamos, — sako žmona vyrui.

— Grįžtu. O ką, ar tu norėtum, kad aš ten visą laiką sėdėčiau?

Apvogė Vidurmiesčio Krautuvėje

Ona Kuzmiūtė, 3424 S. Union Ave., buvo nuvykusi į Marshall Field krautuvėje nusipirkti kai kurių reikmenų. Žmonių susikimšime, iš jos rankos buvo išplėšta piniginė, kurioje buvo 70 dolerių, iš jų 49 doleriai priklausė Don Varnas legionierių postui.

Po kelių dienų tuščia piniginė su kaikuriais dokumentais buvo surasta Chicagos priemiestyje.

Meninė Banketo Programa Bus Graži

Palinksminimui Sandaros banketo dalyvių turėsime gražią meninę progamą, kurią išpildys žinomi mūsų dainininkai: Genovaitė Giedraitienė, Juozas Bražys, Genovaitė Mačys, Eleonora Zapolis ir kiti. Jiems akomponuos Jonas Byanskas.

Tautinius šokius atliks grupė jūrų skautų ir skaučių, kurie jau atsižymėję šioje meno srityje. Iškilmėms gros Jurgio Akelio orkestras.

Taigi, kaip matote, šio Sandaros banketo programa bus tikrai šauni.

Ligoninė, Kurią Dabar Valdo Lietuviai Gydytojai

Southtown ligoninė, prie 57 gatvės ir Wood, persitvarkė ir dabar vadinasi Community Hospital. Kiek teko patirti, tai dabar ją kontroliuoja lietuviai gydytojai, daugiausiai sudėję pinigų

Paminės Gimtadienį

P-nia Emilija Menchauskas, 8050 S. Steward Ave., paminės savo gimtadienį dalyvaudama Sandaros bankete, kovo 8 diena.

Ji augina du sūnus: Ronaldą, 18 metų, kuris lanko Loyolo universitetą, Bernardą, kuris lanko Calumet High School. Bernardas yra gavęs atžymėjimą iš Amerikos Legiono už gerą mokinimąsi ir pavyzdingą elgesį.

Kviečia į Susirinkimą

SLA. 217 kuopos narių susirinkimas bus š. m. kovo mėn. 1 d. 2.30 val po piet, Marquette Hall (6908 So. Western Ave., Chicago, Ill..)

Maloniai kviečiame visus kuopos narius ir užinteresuotus svečius dalyvauti.

Kuopos Valdyba.

TRUMPOS ŽINIOS

Jonas Shulmistras, 4004 Archer Ave., pasekoje įsimetusio arthritis, buvo priverstas įdėti į "cast" savo dešinę ranką. Tuo būdu jis negali dabar nieko parašyti.

Kazys Brazaitis, 7212 S. California Ave., kovo 2 dieną celebruos savo 67-tą gimtadienį.

P-nia Uršulė Darachunas, 8546 S. Racine Ave., buvo nuvykusi į New Yorką aplankyti savo dukrą Violetą.

Nancy Paulauskaitė, 5326 Winona Ave., baigusi aukštesnę mokyklą, dabar pradėjo studijuoti Junior College. Ji yra duktė Jim ir Antoinette Paulauskų, gerų mūsų tautiečių.

Jonas Railla, 4839 Winnamec Ave., praleidęs trejetą savaičių Hot Springs, Ark., grįžo į Chicagą gerokai pailsėjęs ir vėl pasinėrė į lietuvišką veiklą.

Dr. Pranas ir Lee Railai, 1500 W. Edgewater, susilaukė sūnelio. Jie dabar turi jau tris sūnus ir tris dukras.

Celestia Dambrauskaitė, 3737 W. Cornelia, pradėjo lankyti slaugės kursus St. Mary's ligoninėje.

Marylyn Brazis, duktė Algirdo ir Aldonos Brazių, savo gimtadienį paminės vasario 28 dieną.

Mykolas Druskis, 5715 S. Neva, pateko į Community ligoninę, kur jam padaryta operacija.

Adomas Morauskas, 70 metų, gyvenąs 842 W. 33 Place, grįždamas namo vakare, sukrito prie savo namo durų ir buvo nuvežtas į ligoninę.

Elžbieta Draugelienė, 1701 N. Pulaski Road, išvyko į Hat Springs, Ark., kur ji išbus mėnesį laiko.

Lee Roy Daunis, 6315 West Fletcher St., šauniai atžymėjo savo gimtadienį, dalyvaujant tėvams, giminėms ir pažįstamiems.

Juozas Kuzma, 3236 S. Carpenter St., staiga susirgo ir buvo nuvežtas į veteranų ligoninę, kur jam padaryta operacija.

Jonas ir Arlene Edartai, 3431 S. Emerald Ave., šiomis dienomis paminėjo 5 metų vedybinio gyvenimo sukaktį.

Sandaros Iškilmė Kovo 8 d. Bus Tikra Lietuviška Šventė

Pagerbsime Savo Tautietį, Teisėją Al. F. Wells

Sandaros metinis banketas jau visai arti. Jis įvyksta, kaip žinome, sekmadienį, kovo 8 dieną Viking Ballroom. Kviečiame visus tautiečius dalyvauti šioje pramogoje, kuri tikrenybėje bus ne vien puota, bet ir graži lietuviška šventė.

Kaip praeityje, taip ir šį kartą, tikimes turėti daug mielų svečių ir viešnių ne tik iš Chicagos, bet ir iš toliau. Suėję į skaitlingesnį būrį, sutikę savo prietelius ir pažįstamus, mes visi paviešėsime kartu, pasilinksminsime ir smagiai praleisime sekmadienio popietį.

Iškilmių metu mes pagerbsime savo tautietį teisėją Al. F. Wells, kuris šiuo metu yra Chicagos Lietuvių Tarybos pirmininkas ir dirba mūsų tėvų krašto išlaisvinimui.

Iškilmės prasidės 3:30 popiet. Todel kviečiame visus atsilankyti laiku, išgirsti įspūdingą muzikinį programą ir dalyvauti teisėjo Al. F. Wells pagerbime. Vaišės bus paruoštos lietuviškos ir jų užteks visiems.

Taigi, dalyvaukite šioje lietuviškoje šventėje jūs patys ir pakvieskite į ją savo prietelius.

Įdomi Madų Paroda Rengiama Kovo 4 d. Dariaus- - Girėno Selėj

Trečiadienį, kovo 4 d. Dariaus Girėno svetainėje, 4418 South Western Ave., rengiama madų paroda, o drauge bus ir žaidimų.

Kaip "modeliai" pasirodys Dariaus - Girėno posto narių dukterys ir sūnūs.

"Teen and Tiny Fashion Exhibition" rengiamas, kad sukėlus lėšų aprūpinti uniformoms Posto jaunuolių pagelbinio vieneto "Drill and Baton" grupę.

P-nia Marion Nares, Mergaičių skyriaus vedėja, ir p-nia Susan Krause, mokytojaujanti Patricia Stevens modelių mokykloje, deda pastangas, kad ši reta jaunimo madų paroda susilauktų pasisekimo.

Vėliausių madų drabužius parodai pristatys Kiddy Fashion Shop ir Teen Town, Inc. parduotuvė.

Mergaičių Skyriaus pirmininkė p-lė Penny Wells, teisėjo Wells duktė, savo keliu kviečia lietuviškąją visuomenę šiame parengime dalyvauti. Pradžia 7 val. vakaro.

— **Marian Sebastian.**

Dariaus-Girėno Postas Dalyvaus Sandaros Banketo Iškilmėse

Teisėjo Al. F. Wells pagerbime, kuris įvyks Sandaros bankete, kovo 8 dieną, dalyvaus ir Dariaus - Girėno legionierių posto vėliavų sargyba ir taip pat to posto pareigūnai. Tokį pranešimą gavome einant šiai Sandaros laidai į spaudą.

Legionierių dalyvavivas su savo vėliavomis, banketo programą padarys dar įspūdingesne.

Buvusi chicagietė, o dabar gyvenanti Denver, Col. Paulina Baužienė buvo suparaližuota, bet dabar pradeda laipsniškai atsipeikėti.

SLA. 134-tos Moterų Kuopos Kvietimas

SLA. 134-tos moterų kuopos surengto ciklaus paskaitų sekanti paskaita "Žmogaus emocinės problemos" bus skaitoma Dr. Jon Adomavičiaus, penktadienį, vasario 27 dieną, 7-tą v. vakare, Jaunimo Centre, 5620 So. Claremont Ave.

Visi kviečiami dalyvauti.

Taipgi, sekmadienį, kovo 1-mą dieną šios moterų kuopos įvyksta gražus žaidimo kortų ir kauliukų vakarėlis, Hollywood svet., 2417 W. 43-čia gatvė. Pradžia 3:30 po pietų. Bus teikiama daug gražių dovanų ir skanių vaišių.

Visus kviečiame atsilankytl.

— **Rengėjos.**

Padėkos Išraiška

Edvardas Kavaliauskas, 6605 So. Albany Ave., neseniai palaidojęs savo žmoną Eleną, dėkoja visiems, pareiškusiems užuojautą ir kitaip į šį liūdną įvykį atsiliepusiems. Velionė palaidota Tautinėse Kapinėse.

A. Vanagaičio Kūrybos Vakaras Gegužės 17 d.

Marijos aukštosios mokyklos salėje sekmadienį, gegužės 17 dieną įvyks kompozitoriaus ir visuomenės veikėjo Antano Vanagaičio Kūrybos vakaras, rišamas su jo mirties dešimtmečio minėjimu.

Turiningoje programoje dalyvaus pasireiškę dainininkai, chorai ir kitos menininkų pajėgos.

Liet. Universiteto Klubas Paminėjo Vasario 16 Šventę

P-nų Al. Krisčiūnų erdviuose namuose, La Grange, Ill., Lietuvių Universiteto Klubo nariai buvo susirinkę atžymėti Lietuvos Nepriklausomybės šventę. Alumnus skyriaus komitetas pavaišino visus lietuviška vakariene, o paskiau sekė meninė programa.

Visus sužavėjo gražūs balsai panelių Adėlės Druktenaitės, narės Lyric Operos choro ir Helen Pech - Pečiukaitės. Neatsiliko ir visi svečiai sudainuodami savų dainelių, o pabaigoje Lietuvos himną. Tai buvo labai draugiškas ir įspūdingas vakarėlis. — **I. C. N.**

Budriko Radio

Girdėsite Lietuviškų Dainų ir Muzikos

Pasiklausykite šį sekmadienį Budriko radio programos iš stoties WHFC, 1450 kil. nuo 2:15 iki 3 val. po pietų. Tikrai pasigerėsite gražiomis dainomis ir šaunia muzika. Taipgi bus mįslių kontestas. Pereita savaitę mįslių kontesto dovanas laimėjo Jonas Spackauskas ir J. Žadeikis.

Šias programas leidžia savo lėšomis Juozo Budriko namų rakandų, televizijų ir auksinių daiktų krautuvė Chicagoje, 3241 S. Halsted St. Pasiklausykite.

— **Pranešėjas.**

Atostogaus Italijoje

Adenauer, Vokietijos kancleris, pareiškė, jog šiemet atostogų praleisti vyksias Italijon. Ten jis atostogavo ir pernai.

Wholesale Meat Distributor

JULIUS KUZAS
6840 So. Artesian Ave.
Chicago 29, Illinois
Tel. WAbrook 5-8744

PASITARNAUKITE SAVO DRAUGAMS!

Mes gerokai paūgėjome mūsų taupytojų, patenkintų mūsų patarnavimais, rekomendacijų dėka. Jei esate mūsų kostumeris, pasakykite savo draugams apie gerus mūsų patarnavimus, vertingą pelną ir apdraustą saugumą, kurį gaunate betaupydami pas mus. Jeigu dar nesate mūsų kostumeris, tai pirma proga užeikite pas mus ir įsitikintikte. Visuomet mielai Jus priimsime.

FEDERAL SAVINGS AND LOAN INSURANCE CORPORATION — SAFETY OF YOUR INVESTMENT — INSURED UP TO $5000

UNIVERSAL SAVINGS AND LOAN ASSOCIATION
1800 So. Halsted Street
Telefonas: HAymarket 1-2028

Įrengiame Šildomus Pečius
GERIAUSIOS FIRMOS PRIEINAMA KAINA

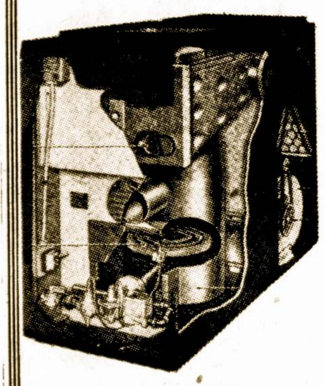

Mes instaliuojame geriausios Amerikoje firmos gazu ir alyva kūrenamus pečius (furnaces), įvairaus dydžio oro vėsintuvus (air conditioners) ir atliekame visus skardos darbus.

Įrengiame Geriausius Pečius
Mueller Climatrol

Kuriuos Atstovauja
HOME GAS INDUSTRY
S & L Heating and Sheet Metal

A. Stančiauskas - Savininkas
1546 S. 49th Court, Cicero, Ill.
Tel. OLympic 6-0775 nuo 8 val. ryto iki 5 val. vakaro
Telefonuokite nuo 5 val. vakaro
OLympic 2-6752

CRANE SAVINGS and Loan Association

2555 WEST 47th STREET LAfayette 3-1083

B. R. Pietkiewicz, prez.; E. R. Pietkiewicz, sekr. ir advokatas

Mokame aukštus dividendus. Kešiuojame čekius. Parduodame ir išperkame valstybės bonus. Taupytojams patarnavimai veltui

ATIDARYKITE SĄSKAITĄ ŠIANDIEN. APDRAUSTA IKI $10,000

DARBO VALANDOS: pirmad. ir ketv. nuo 9 iki 8 val. vak. antradienį ir penktadienį nuo 9 iki 5; trečiadienį uždaryta; šeštadienį nuo 9 valandos iki vidudienio.

F. A. Raudonis ir Nellie Bertulis, Sav.
40% NUOLAIDA
Lovoms, Stalams, Lempoms, Parlor Setams
Ir Šimtams Kitu Prekiu
Taip pat didelis pasirinkimas naujausių ir moderniškiausių rakandų, TV, vėsintuvų, šaldytuvų, pečių, veidrodžių ir kt.
2310 W. Roosevelt Road
Telef. SEeley 3-4711