Midwest Inter-Library Center, Chicago

SANDARA
THE LEAGUE
LITHUANIAN NEWSPAPER

SANDARA
Published by the Lithuanian National League of America
Consisting of 100 Branches Located in all Principal Cities of the United States.
840 W. 33rd St., Chicago 8, Ill.
Phone YArds 7-4789

VOL. XLVI. PENKTADIENIS, BIRŽELIO-JUNE 5 D., 1959 M. NO. 23

Derybos Genevoje Nepajuda iš Merdėjimo Punkto

BRUOŽAI

Rašo V. G.

KELETAS PASTABŲ APIE LATVIŲ VEIKLĄ

SOVIETŲ UŽSIMOJIMAI RYTŲ EUROPOJE

KĄ MŪSŲ KAIMIEČIAI JAU SENIAI ŽINOJO.

Chicagoje esama 6.000 latvių, daugiausia tai naujų ateivių. Ne taip seniai jie nusipirko už $80,-000 didžiulį namą šiaurinėje miesto dalyje, su dviem salėm, patalpoms klubui, ofisams, krautuvėms. Šiuo metu tas namas yra latvių visuomeninio gyvenimo centras.

Ne gana to, šį pavasarį latviai nusipirko netoli Chicagos 100 akerių ūkį, kuris pavadintas "Mažąja Latvija". Čia jie tikisi apgyvendinti senelius, o jaunimas, suvažiavęs savaitgaliais, bus mokinamas apdirbti žemę ir auginti derlių. Tokie darbai priminsią jauniesiems apie jų tėvų kraštą ir tuom pat sykiu sustiprins juos dvasiniai ir fiziniai.

Latviai yra praktiški, kūrybiniai žmonės ir iš jų mes galėtumėm šio to pasimokinti.

— o —

Prieš keletą dienų Chicago Daily Tribune įdėjo pirmame puslapyje įdomią karikatūrą, kurioje atvaizduojama tikrieji Sovietų siekimai centro ir rytų Europoje. Chruščiovas sėdi ant didelio žemėlapio, iš kurio išlupta Lietuva, Latvija, Estija, rytų Vokietija, Čechoslovakija, Vengrija ir tie visi plotai užtepti raudona spalva su dideliu užrašu — "Sovietų Sąjunga".

Būtų gerai, kad šią karikatūrą kas nors pasiųstų vakariečių ministeriams Genevoje, o tie padėtų ją ant derybų stalo. Tai būtų geriausias įrankis atremti Gromyko melagystes apie "laisvą" tų šalių įsijungimą į sovietinį bloką.

— o —

Sulaukėm birželio mėnesio ir gamta pasireiškia visoje savo grožybėje. Pražydi ir visų gėlių karalaitė — rožė, įvairiomis spalvomis: balta, rausva, raudona, tamsesnė, gelsva ir pan. Bet rožės yra ne vien tam, kad jomis pasigerėti ir pasidžiaugti jų kvepėjimu.

Dar daugelio mūsų atmintyje rožių šaknys, lapeliai ir žiedai lietuvių kaimiečių buvo naudojami naminių vaistų gamybai. Gudrieji miestelėnai juokdavosi iš to visko: jie tikrino, jog iš rožės lapelių galima išspausti tik kvepalus.

— o —

Bet šiandieniniai chemikai, atlikę visą eilę bandymų, surado, jog laukinėse rožėse yra tokių substancijų, kurios tinka vaistams. Pirmoje eilėje ten randame vitamino C, kuris prašalina škorbutą; rožėse užtinkame vitaminus A B2 ir vitaminą K, kurie vaidina svarbią rolę gyvybiniame mūsų organizmo procese.

Už tai pastaruoju laiku gamyba koncentruotų vitaminų iš rožių, yra labai išsiplėtusi. Reiškia, mokslas patvirtino anųjų mūsų kaimiečių nujautimus apie gydomąsias rožių ypatybes.

— o —

Chicagos vidurmiestis, "Loop" buvo pradėjęs sunykti. Daugelis aukštųjų namų tapo nugriauti, o į jų vietą įrengti garažai pastatyti automobilius. Didžiosios departamentinės krautuvės ėmė dejuoti biznio sumažėjimu, nes mažiau žmonių beatvažiuoja į vidurmiestį.

Bet gudrios galvos surado būdus kaip atgaivinti tą Chicagos centrą. Į pagalbą atėjo ir federalė valdžia su finansine parama. Ilgai netrukus vidurmiestyje bus pradėta statyti nauji dideli dangoraižai, milžiniška geležinkelių stotis, universiteto rūmai ir pan. Chicago "Loop" vėl atsipeikės ir pakeis savo išvaizdą.

Taigi, nėra to blogo, kas neišeitų į gerą.

— o —

Malonu yra laiks nuo laiko išgirsti ką nors ir iš mūsų senų veikėjų, kurie bėgyje desėtko, kito metų buvo nutraukę ryšius su tomis organizacijomis, prie kurių jie priklausė.

Neseniai gavome laišką nuo p. A. M. Augūno, gyvenančio East Islip, N. Y. Prieš 30 su viršum metų jis buvo ALT. Sandaros narys ir dalyvaudavo jos seimuose. Bet jam nepatiko kai kurie pasisukimai ir jis pasitraukė į šalį.

Tačiau prieš metus laiko jis vėl pradėjo skaityti Sandarą ir pasak jo: "Prie Sandaros ne tik pripratau, bet noriu pasakyti, jog, mano manymu, Sandara liko tik vienas laikraštis, kuris mums senakūriams - sentautininkams, pasiliko geriausiai suprantamas..."

— o —

Tiesa, p. Augūnas primena taipgi, jog "Sandaros kryptis nepilnai atatinka mano įsitikinimams ir ideologijai: Sandara man yra truputį per kairi ir priklauso tai trijulei, kuri ne visai man yra prie širdies. Bet, kad tikro sentautininkų laikraščio neturime, tai tenka pasirinkti antrąjį geriausią..."

Mes įvertinam p. Augūno nuoširdumą ir atvirus pareiškimus, ar tai būtų padaryti pritarimo, ar kritikos formoje. Ilgametis persiskyrimas neišvengtinai turėjo sukelti tam tikrų neaiškumų arba net įtarimų. Bet palaikant artimesnius ryšius ateityje, tarpe mūsų, atsiras ir nuoširdus bendrumas.

Tikrina, Jog Rygoje Nesunku Atskirti Latvį nuo Maskolio

Vienas lenku korespondentas, kuriam buvo leista aplankyti Rygą, pranešė, jog tame mieste lengva yra atskirti rusus nuo latvių. Rusai, kurie čia buvo atvežti užimti įvairias vietas administracijoje ir pramonėje, gyvena išimtinai senoje miesto dalyje, kuri buvo pastatyta prieš keletą šimtmečių.

Namai ten yra daug blogesni už tuos, kuriuos pastatė latviai prieš antrąjį pasaulinį karą. Senuose kvartaluose girdima išimtinai rusų kalba, tuom tarpu naujuose nebandyk užkalbinti rusiškai vietinių žmonių, nes jie neatsakys. Latviai nenori suprasti atejūnų kalbos.

Hollywoode Žvaigždės Retai Besušvinta

Vienas žymesnių Hollywoodo režiserių — Dave Siegel nusiskundė, jog šiuo metu vietinėse studijose jau yra labai sunku sutverti filmų žvaigždes, nes publika esanti labai apatiška ir mažai domisi naujais talentais.

Todel, pasak Dave Siegel, noroms, nenoroms Hollywoodo filmų gamintojams tenka ieškoti kandidačių į žvaigždes įvairiose šalyse vakarų Europoje.

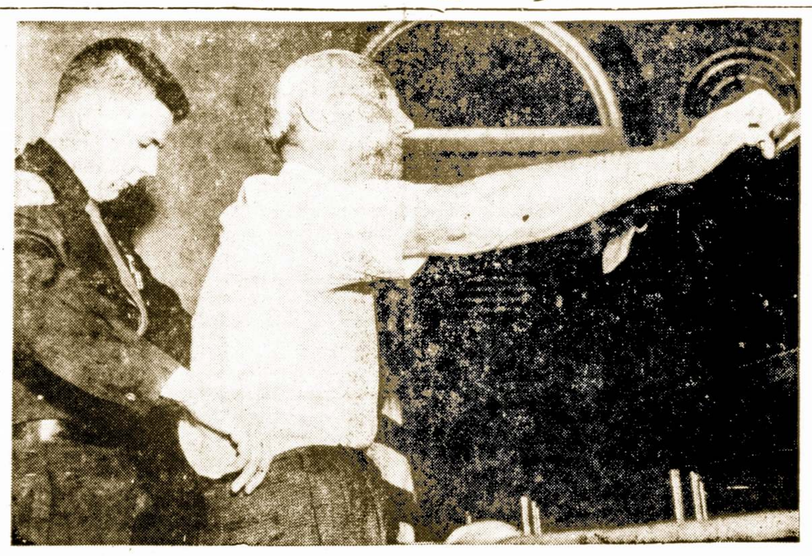

John F. O'Rourke, šoferių unijos stambus pareigūnas ir artimas prezidento Hoffa bendradarbis, gabenamas į Mineala (N. Y.) policijos daboklę. O'Rourke yra kaltinamas raketierizmu.

Švedų Kapitonas Atidengė Paslaptį Įvykusios Baltijos Jūroje Tragedijos

Kaip Sovietai Skandino Baltijos Jūroje Laivus Su Pabėgėliais

Stockholm. — Laivyno kapitonas J. E. Olow, veik po penkiolikos metų paskelbė, jog Sovietų submarinas paskandino beginklį švedų pasažierinį laivą Baltijos jūroje, lapkričio 24 diena, 1944 metais.

Šis kaltinimas buvo atspausdintas raporte, kurį patiekė Švedijos generalinio štabo istorinis skyrius. Anksčiau Švedija buvo paskelbusi, jog tas Hansa pasažierinis laivas buvo paskandintas submarino, kurio tautybė nėra žinoma.

Ši nauja reveliacija primena ir kitas panašias tragedijas Baltijos jūroje maž daug tuo pačiu laiku. Sovietų submarinai ir šiaip karo laivai bei bomberiai paskandino ne vien švedų laivą Hansą, kuris gabeno bėgančius nuo komunizmo lietuvius, latvius ir estus, bet ir daugelį kitų laivų, bandžiusių nugabenti baltiečius į Švediją. Sovietai atliko masines žudynes ir atviroje Baltijos jūroje paskandindami tūkstančius baltiečių.

Išaiškindami Hansos laivo paskandinimo paslaptį, švedai dar galėtų atidengti desėtkus panašių paslapčių.

25 Uncijos Cukraus Už Dienos Uždarbį

Vienas Varšuvos laikraštininkas, sugrįžęs iš Lietuvos paskelbė, jog turtingesniuose kolchozuose darbininkai gauna 8 rublius už ilgoką darbo dieną.

Bet už vieną kilograma cukraus reikia mokėti 12 rublių, o vienas kiaušinis kainuoja rublis. Menkesniuose kolchozuose atlyginimas yra dar mažesnis.

Atpigo Kiaušiniai

New York. — Kiaušinių kainos šiuo metu yra žemiausios bėgyje pastarųjų 18 metų. O taip yra delto, kad kiaušinių atsarga padidėjo 6 nuoš.

Už tuziną geros rūšies kiaušinių Chicagoje dabar mokama 12 centų mažiau, negu prieš metus laiko.

Garsusis Amerikos poetas Walt Whitman buvo gimęs 1819 m. gegužės 31 dieną.

Paskendo Pranas Aukštuolis Laivukui Apvirtus Ežere

Nelaimė Įvyko Piro Ežere Californijoje

Gegužės 31 d. atėjo telegrama iš Californijos, kad gegužės 30 d. prie Santa Paulo, Californijoj, Piro ežere, laiveliui apvirtus, žuvo worcesteriečiams gerai žinomas buvęs vietos veikėjas Pranas Aukštuolis, tesulaukęs 39 metus.

Jam atvykus į Worcesterį, teko man surasti darbą ir butą. Buvo įsijungęs į lietuvišką veiklą. Dirbo sandariečių eilėse, kaipo 16 kuopos protokolų sekretorius. Buvo apsigyvenęs pas Elzbietą ir Domininką Mažeikius. Vėliau giminių Kiškių kviečiamas išvyko į Californiją, kur ten pastoviai įsikūrė. Bet neilgai teko džiaugtis tomis vietovėmis ir puikiu klimatu.

— J. Krasinskas.

Gyvesnė Namų Statyba

Washington. — Įvairios rūšies namų statyba vystosi daug sparčiau, negu buvo manyta pradžioje šių metų. Gegužės mėnesio kontraktai siekė $3,-700,000,000, arba 32 nuoš. daugiau negu tame mėnesyje 1958 metais.

Tinginys ir kelią koja rodo.

Turistai iš Suomijos Važinės Rusijoje Numintais Keliais

Tarp Rusijos ir Suomijos padaryta sutartis, kad per šių metų vasarinį sezoną Rusija įleis iš Suomijos turistinius autobusus keliauti po Rusiją. Tokių Suomijos autobusų būsią įleista 32.

Vienas autobusas su 20 amerikiečių turistų jau pervažiavo per Suomijos rubežių ir važiuos per Leningradą, Novgorodą ir Kalininą į Maskvą. Iš ten per Minską vyks į Varšuvą.

Kelionė truks dvi savaites. Keleiviai padarys 1,700 mylių. Autobusams bus leista pakelėse apsistoti tik maskvinės valdžios nustatytose vietose.

Gyventojų Skaičius Sparčiai Dauginasi

Visame pasaulyje 1956 metais buvo 2, 734,000,000 gyventojų. Iki galo šio šimtmečio mūsų mūsų planetoje, tikimasi, bus net penki bilionai žmonių, nes kiekvienais metais susidaro 44 milionų žemės gventojų prieauglis.

Baisios Liūtys Ištiko Pietinę Ameriką

Pietų Amerikoj buvo ištikusios tokios liūtys, kokių nėra buvę per šimtą metų. Del tokių liūčių kilo baisiausi potviniai. Nukentėjo visa pietų Amerika, bet labiausiai nukentėjo Argentina, Urugvajus ir Brazilija. Vandenys buvo apsėmę tokį plotą kaip New Yorko ir New Jersey valstybės. Apskaičiuojama, kad gėrybių sunaikinta už apie 200 milionų dolerių.

Iš visų valstybių Urugvajus nukentėjo labiausia. Laimei sostinė Montevideo, stovinti prie upės, kuri buvo labai ištvinkusi, atsilaikė. Atsilaikė taipgi vokiečių pastatytas per ta upę tvenkinys, atsėjęs 60 milionų dolerių. Jo aukštis 276 pėdos.

Jei knyga yra verta skaityti, ją verta ir nusipirkti.

— John Ruskin.

Chruščiovo Pasigyrimai Apie Karinę Galybę Yra Tik Burbulų Skleidimas

Sovietai Tikisi Paklupdyti JV.

Palyginus Sovietų ir J. V. Karo Pajėgas

Tuo metu, kai Jungtinės Amerikos Valstybės nuoširdžiai bando susitarti su Rusija dėl Berlyno ir dėl Vokietijos susivienijimo, komunistai nesistengia daryti jokių nuolaidų ir neparodo jokių pastangų šiuos klausimus taikiu būdu išspręsti.

Priešingai, — kai Genevoje susirinkę trijų didžiųjų valstybių užsienio reikalų ministeriai tariasi su Sovietų Sąjungos atstovu Gromyko, tuo pat laiku, nuvykęs į Albaniją, Chruščiovas grąsina Amerikai ir skelbia laidotuves kapitalistinėm šalim.

Kyla klausimas: ar ištikrųjų Rusija tapo tiek galinga, kad neabejoja savo laimėjimais, ar Chruščiovas nori tik apgauti laisvąjį pasaulį, besigirdamas tariama karine ir ūkine galybe?

Tasai svarbus klausimas buvo rimtai apsvarstytas Amerikos ir Europos politinių ir karinių ekspertų ir jie priėjo tokių išvadų.

Jei turime mintyje kelių ar keliasdešimt dienų bėgyje visišką priešo sunaikinimą, tai Amerika šiandien pirmauja prieš Rusiją ir gali Sovietų Sąjungą sunaikinti. Nes Amerika turi didesnį kiekį atominių ir vandenilio bombų, turi daugiau bazių, iš kurių pajėgtų Rusiją pulti.

Bet specialistai įspėja, kad tokia Amerikos pirmenybė tvers dar tik keletą metų. Nereikia taip pat užmiršti, kad karo atvėju Jungtinės Amerikos Valstybės irgi sunkiai nukentėtų ir dalis krašto pakeltų skaudžius nuostolius.

Bet jei būsimame kare nebūtų panaudoti atominiai ginklai, Rusija turi prieš Ameriką aiškią persvarą. Sovietų Sąjungos karinė jėga yra žymiai galingesnė, negu JAV-ių ir visų sąjungininkų kartu paėmus.

Washingtono karinių dalykų specialistai įspėja, kad ateities kare laimėjimas žymia dalim priklausys nuo to, kas pirmas puls ir kas pirmas nusilpins savo priešą, sunaikindamas pramonės centrus ir karo pajėgų susitelkimus.

JAV-ių generalinis štabas yra linkęs manyti, kad Amerika bus pajėgi atlaikyti pirmąjį Rusijos puolimą ir pakels dalinį sunaikinimą, tuo tarpu, kai Rusija pačiu pirmuoju puolimu taptų visiškai paraližuota ir militariškai bei ekonominiai būtų galutinai sužlugdyta.

Rusija ruošiasi panaudoti puolimui tarpkontinentines raketas ir iš laivų iššaunamas tolimų pataikymų sviedinius. Tačiau iššautos iš Rusijos tolimesnių bazių raketos nebūtų labai taiklios ir nuo laivų paleistos negalėtų toli nulėkti.

Amerikiečių strategija remiasi visame pasaulyje išsklaidytomis JAV-ių militarinėmis bazėmis. Rusiją šiuo metu apsupa 110 tokių bazių, kuriose randasi 2,000 sprausminių bombonešių;, paruoštų kiekvieną valandą pulti Sovietų Sąjungą. Visi tie bombonešiai neštų atomines bombas, kurių pataikymas yra žymiai tikslesnis, negų tarpkontinentinių raketų smūgiai. Rusija turi dar permažai tolimo skridimo greitųjų lėktuvų ir šiuo metu Amerika yra už Sovietų Sąjungą pranašesnė.

Abi Pusės Genevos Sueigoje Patiekusios "Kompromiso" Planus

Vėliausiais Pranešimais iš Genevos, Sovietai esą pasirengę padaryti "nuolaidą" ir tuom tarpu palikti vakariečius Berlyne, bet su tam tikrom sąlygom. Amerikiečiai, anglai ir prancūzai turi sumažinti savo karines pajėgas vakarų Berlyne, kurios dabar siekia 10,000 vyrų. Tuom pat sykiu vakariečiai privalą pripažinti, jog keliai į Berlyną eina per "suvereninę rytų Vokietijos liaudies respubliką".

Savaime aišku, jog amerikiečiai, anglai ir prancūzai negali priimti tokių sąlygų, nes tai reikštų pasilikimą Berlyne tik iš malonės rytinės dalies komunistų, arba tikriau sakant — Maskvos.

J. V. valstybės sekretorius Christian Herter patiekė švelnų kompromisinį projektą, kad vakarinio ir rytinio Berlyno atstovai, drauge su okupacinių valstybių pareigūnais sudarytų bendrą komisiją, kurios uždavinys būtų spręsti administracinius konfliktus tarpe tų dviejų miesto dalių. Gromyko, tačiau atsisakė svarstyti tokį Herterio pasiūlymą.

Vak. Vokietija Gaus Nuklearinių Ginklų

Washington. — Prez. Eisenhower pasiuntė J. V. Kongresui tekstą sutarčių, padarytų su vakarine Vokietija, Turkija, Holandija ir Kanada pristatymui toms šalims atominiu ir nuklearinių ginklų ir patiekimui informacijų reikalingų apmokinimui kareivių kaip tuos ginklus vartoti

Tos sutartys įeis galion už poros mėnesių, jei joms nepasipriešins Kongresas.

"Balsavimai" Vilniuje

Renkant atstovus į taip vadinamą "Aukščiausią Tarybą" Lietuvoje, viename Vilniaus miesto rajone pastatyti du kandidatai: Michail Suslov ir Nikolai Timofeje. Pirmasai būna Maskvoje, o antras yra atsiųstas iš Maskvos į Lietuvą.

SANDARA

THE LEAGUE — LITHUANIAN NEWSPAPER

LITHUANIAN WEEKLY NEWSPAPER
Published Every Friday by the
LITHUANIAN NATIONAL LEAGUE of AMERICA
General Office
840 West 33rd St., Chicago, Ill. — Telephone YArds 7-4789

SUBSCRIPTION RATES:
In The United States per year $3.00
In Canada and all Foreign Countries per year $4.00

Entered as second class matter OCTOBER 25, 1928, at the Post Office at Chicago, Illinois, under the ACT of MARCH 3, 1879

Sandara yra Savaitinis Laikraštis leidžiamas kas Penktadienis
Amerikos Lietuvių Tautinės Sandaros
UŽSAKYMŲ KAINA:
Suvienytose Valstybėse metams 3.00
Užsienyje metams $4.00

Rimti Balsai Amerikiečių Spaudoje

Sakoma, jog mūsiškis valstybės departamentas yra gana jautrus viešajai opinijai. Del to visa eilė pareigūnų tame departamente seka spaudos atsiliepimus vienu ar kitu klausimu, o taip pat bando atspėti žmonių nusistatymą kiekvienam svarbesniam užsienio politikos pasisukime.

Jeigu taip, tai valstybės departamento atsakomingesni asmenys turėjo atkreipti dėmesio ir į tokį editorialą, kuris tilpo dienraštyje "Syracuse Post-Standard" Jame pasakyta štai kas:

ALL PEOPLES who fall under the domination of communism, eithre passively or by request, can expect only humiliating slavery and brutal suppression of all treasured human rights.

It is the big lesson taught the world by the recent events in Tibet, as it was taught earlier in Poland and Hungary, and still earlier in the Baltic states of Latvia, Lithuania and Estonia.

Not only all property, but also the people become the outright possessions of inhuman conquerors.

The property is taken from the people who own it and they themselves become the slaves of the new masters.

At the same time, the spiritual teachings they have lived by and been unheld by are crushed into the dust."

Su pasitenkinimu reikia pažymėti, jog panašių editorialų ir šiaip rašinių galima nemažai užtikti amerikiečių spaudoje. Bet kaž kaip ši ir panaši žmonių opinija nepasiekia mūsų užsienio politikos vairuotojų, o kas blogiau — mūsiškės delegacijos Genevos konferencijoje. Per visas ilgas derybų valandas ir dienas, nei vieną sykį nebuvo iškeltas pavergtųjų tautų išlaisvinimo reikalas ir nepriminta raudonų maskolių atstovui, jog laikas būtų išpręsti ir tą klausimą. Šiame fronte viskas yra tylu ir ramu. Nors spauda apie tai plačiai rašo, nors Kongreso narių tarpe pasigirsta dažni balsai iškelti į dienos šviesą pavergtųjų išlaisvinimo problemą, vienok ji pasilieka uždaryta valstybės departamento spintose. Sakoma, jog toks žygis būtų perankstyvas. Ar ištikro? Juk jau praėjo 15 metų, kurie pavergtiems atrodo kaip ilgi amžiai. Kuo ilgiau delsiama, tuo padėtis blogėja ne vien centro ir rytų Europoje, bet visame Berlyne, visoje Vokietijoje ir Mažoje Azijoje.

Nori Išsklaidyti Nerimtas Nuomones

Kai Salt Lake City vyko konferencija, kurioje buvo svarstomos senesnio amžiaus žmonių problemos ir mediciniška jų priežiūra, tai dalyvavusieji išreiškė gana įdomių minčių šiuo klausimu. Daugelis jų pabrėžė, jog dabartinės mūsų nuomonės apie tuos, kurie peržengė šešetą desėtkų metų, yra visiškai klaidingos.

Dr. Louis M. Orr, American Medical Association prezidentas, patiekė programą, kurios tikslas yra išsklaidyti nerimtą opiniją apie senesnę mūsų visuomenės gentkartę.

Dr. Orr nuomone, sulaukę 65 metų žmonės, dar turi prieš akis ilgus metus našaus ir kūrybingo gyvenimo. Tik jiems reikia suteikti atatinkamas sąlygas ir galimumus.

Tokių "pasenusių" gyventojų Amerikoje randasi virš penkiolikos milionų. Jų didžiuma yra sveiki ir nereikalingi ypatingos medicinos globos. Bet jiems yra būtina "psichologinio ir visuomeninio palankumo atmosfera", kad galėtų jaustis pilnateisiais visuomenės nariais, o ne atstumtais piliečiais.

Žalingas ir menkavertis yra įsivaizdavimas — teigė Dr. L. Orr, — jog 65 metų slenkstį peržengę žmonės jau mažai kam tebetinka ir jiems tik kantriai belieka mirties laukti.

Gyvenimo tikrovė akivaizdžiai rodo, kad tokie "senelliai", sekmingai ir panaudodami didelį patyrimą, sugeba atlikti daug naudingų darbų. Dirbantieji vyresnio amžiaus asmenys, sveikatai pašlijus, būna pajėgūs patys savimi pasirūpinti, visuomenei naštos nesudaro ir nėra reikalingi socialės globos.

Dr. Louis M. Orr ir kiti konferencijos dalyviai vieningai ragina senesnių žmonių iš gyvenimo neišbraukti! Priešingai, — reikia išnaudoti tų asmenų gabumus, jų patyrimą ir sugebėjimus.

Lietuvių Klubas Neteko Savo Postogės

Vienas žymesnių lietuvių centrų Naujoje Anglijoje — Worcesterio Lietuvių Piliečių Klubo pastatas baigiamas nugriauti, nes pro tą vietą turės eiti platusis vieškelis. Mūsų bendradarbis Juozas Krasinskas, pilnas apgailėstavimo, rašo apie tai sekančiai:

"Iš Worcesterio Lietuvių Piliečių Klubo pastato liko tik griaučiai. O tuom tarpu šiame klube ir jo salėse yra įvykę daug gražių pramogų, sueigų. Per keletą desėtkų metų čia buvo surinkta nemažai aukų Lietuvos laisvinimui ir kitokiems tikslams. Čia buvo rengiami visokie minėjimai, vaidinimai, koncertai, prakalbos, banketai, šokiai, susirinkimai, pasikalbėjimai.

"Dabar gi pažiūrėjus į tuos griuvėsius, dar ne visai sulygintus su žema — darosi liūdna. Mūsų kultūrinė tvirtovė jau išgriauta.

"Tiesa, klubas nusisamdė kitas patalpas, virš Rialto teatro, 45 Millbury gatvėje, bet ir teatro galas bus nugriautas. Nors klubo vadovybė tikrina, jog buvimas svetimose patalpose yra tik laikinas, bet greito namo pastatymo sunku tikėtis, nes daug galvų ne taip lengvai susitaria."

Bet reikia tikėtis, kad worcesteriečiai ilgai netrukus pasistatys naują centrą, ne menkesnį už aną.

Apžvalga

TURI NEMAŽAI IŠTEKLIŲ LABDARYBĖS DARBAMS

Įvairios amerikiečių organizacijos atkreipia daug dėmesio ir skiria nemažai lėšų labdarybės veiklai. Pažvelgkime šį kartą į masonus. Taip vadinamoji Pennsylvanijos Grand Lodge savo ižde turi 25 milionų labdarybės fondą; Californijos Grand Lodge turi 6 milionus, o Illinois masonų grupės yra užsimojusios surinkti labdarybės tikslams iki 30 milionų dolerių.

Tuos pinigus jie panaudoja įrengimui globos namų našlaičiams, seneliams; statymui ligoninių ir šiaip įvairiems šalpos reikalams.

TIEK VARGO TURĖJO VIENA SENUTĖ BEJEŠKODAMA PALIŪDYMO JURBARKE

Komunistinei santvarkai ypatingai yra būdingas atsirašinėjimas: ten kiekvienas stengiasi atsirašyti, kad tik prie jojo neprikibtų, nors ir reikalas del to turėtų nukentėti. Štai ryškus tokio operinenio atsirašinėjimo pavyzdys, aprašytas Paleckinėje "Tiesoje":

"Kreipėsi į juos (vykdomojo komiteto vadovus) Palangoje, Nidos gat. Nr. 1 gyvenanti, jau septintą dešimtį baigianti senutė Čerekienė, prašydama išduoti pažymėjimą, jog gyvena viena, niekieno neišlaikoma, neturi giminių. Jei asmeniškai Čerekienė būtų į miesto vykdomąjį komitetą atėjusi, kas žino, gal ir būtų gavusi tokį pažymėjimą. Bet pati ateiti negalėjo, nes serga ir guli Jurbarko ligoninėje. Parašė į vykdomąjį komitetą laišką. Šį laišką pavartė Palangos miesto vykdomojo komiteto pirmininkas Dičiūnas, ir visapusiškai apsvarstęs, nutarė: pažymėjimo neišduoti. O kad būtų aiškiau, pasiuntė tokio turinio atsakymą:

"Prisiųsti pažymėjimą, kad jūs neturite giminių, kurie privalo išlaikyti, pagal įstatymą neturime galimybės.

Minėto pažymėjimo išdavimui būtinas pasas, jo serija, numeris ir kieno išduotas."

Čerekienė kreipėsi į Jurbarko ligoninės vyr. gydytoją Perevičių, prašydama patvirtinti pažymėjimą, liūdijantį jos paso išdavimo datą, seriją, numerį ir visą kitą, ko. anot Palangos vadovų, reikalauja įstatymas.

Su daugybe įvairiausių klausimų į ligoninės vyr. gydytoją kreipiasi ligonys, bet su tokiu — pirmą kartą. Ir vyr. gydytojas sutriko. Su ligoninės antspauda iki šiol buvo tvirtinami receptai, ligos lapeliai, algalapiai, kiti dokumentai, bet toks pažymėjimas — ne. Šitoje ligoninėje dar nėra buvę tokio atsitikimo.

— Jei nėra buvę, vadinasi negalima — nusprendė.

Kabliukas buvo rastas, ir vyr. gydytojas pažymėjimą patvirtinti atsisakė.

Tada Čerekienė tuo reikalu kreipėsi į Jurbarko miesto vykdomąjį komitetą. Pažiūrėjo ten į pateiktą Čerekienės pažymėjimą ir truktelėjo pečiais, lyg duodami suprasti, kad toks klausimas iš karto neišsprendžiamas. Ėmė visapusiškai svarstyti tą klausimą ir štai rado priežastį:

— Vykdomasis komitetas — ne notarinė kontora.

Pažymėjimo Čerekienei nepatvirtino.

Notarinės kontoros Jurbarke nėra. Išvažiuoti ji niekur negali — gydosi ligoninėje. Kreipėsi tada į respublikinę organizaciją, tos skundą persiuntė Palangos miesto vykdomajam komitetui. O jo vadovai, susidėję rankas ant krūtinės, aiškina:

— Negalim. Pagal įstatymą, negalim.

Štai koks biurokratizmas šian diena viešpatauja Lietuvoje, kur ruseliai ponauja.

Mano Mylima

Pamylau jos skaistų grožį
Ir mylėsiu amžinai,
Jos veiduose žydi rožės,
Akyse melsvi linai.

Ji — kaip mėta, ji kaip rūta,
Kaip darželio radasta,
Mano mylima mergelė
Tokia nuostabi, keista.

Pasakiau jai meilų žodį,
Pasižiūrių, nežinai —
Ar veiduos liepsnos aguonos,
Ar žvilgsny banguos linai.

Tegu žydi skaisčios rožės,
Akyse — melsvi linai,
Aš myliu jos tyrą grožį
Ir mylėsiu amžinai.

— P. Babickas.

Jumoras

Negalėjo Nugirsti

— Kaip tu vadiniesi? — klausia teisėjas kaltinamąjį — Karl Marx.

— Atrodo, lyg girdėta pavardė...

— Negali būti! Aš pirmą sykį pakliuvau teisman.

PER ★ ★ ★ MANO ★ ★ KOŠTUVĄ ★

Šis mėnuo tikrenybėje turėtų būti vadinamas ne birželio, bet berželio, tai yra vardu to medžio, kuris pagražina laukus ir mišką Lietuvoje.

—oo—

Aną dieną Chicagos raudonųjų "Vilnis" paskelbė, jog išmokti rusų kalbą esą labai lengva, ypač vaikams.

Jeigu taip, tai ir patys "Vilnies". leidėjai turėtų truputį daugiau pasimokinti maskoliškai ir tą kalba spausdinti savo gazietą.

—oo—

Ūkininkų patarimai šiam mėnesiui:

"Tam visi laukai žaliuoja, kas į darbą nevėluoja..."

"Jei Joninės — graži diena, lengva bus suvežti šieną..."

—oo—

Vienas vyrukas atvažiavo į Kauną aplankyti savo draugą. Pradžioje draugas nudžiugo, bet laikas bėga, o svečias neišvyksta. Pagaliau draugas nekantraudamas paklausia:

— Ar kartais nepagalvojate, jog tavo žmona ir vaikučiai gali pasiilgti tavęs?

— Teisybė, aš apie tai nepagalvojau — atsakė svečias. — Tuojau parašysiu kad ir jie atvažiuotų.

—oo—

Senovinė patarlė, pritaikinta moderniškiems laikams: Lengviau yra tarnauti dviem ponams negu vienai poniai.

—oo—

Apie Sovietų atstovą Maliką pasakoma tokį dalykėlį:

Laikę Jungtinių Tautų posėdžio New Yorke, Malik pasakė ilgą kalbą apie didelius išradimus, kuriuos atliko rusų mokslinikai. Savo kalbą jis užbaigė sekančia pastaba:

"Mūsų mokslininkai ir tyrinėtojai atliko daug nuostabių dalykų, bet jie neprivalėjo atrasti Amerikos".

—oo—

Klausimas: Kodel vyrai būna taip kalbūs svetimoje vietoje, o mažai ką turi pasakyti savo namuose, žmonos kompanijoje?

—oo—

Pereito antradienio "Drauge" tilpo toks nusiskundimas:

"Mažėja lietuviškose parapijose lietuvių kalba pamaldų skaičius, nes parapijiečių daugumą jau sudaro svetimtaučiai; prastėja lietuviškų pamaldų gra žumas — prastėja ir visai sunyksta choras; lituanistinės mokyklos, nepaisant ir didžiausio veiksnių raginimo, mažėja mokinių skaičiumi..."

Taip, šie nusiskundimai yra pamatuoti, bet nusiskundimais padėties nepataisysi. Čia jau reikalinga stipresnio pasijudinimo ir drąsesnių žygių.

—oo—

Lietuviai mėgdavo prilyginti medžio šlamėjimą prie žmonių pašnekėsio. Štai vienoje dainėje sakoma:

Lauke berželis stovėjo,
Berželio lapeliai šlamėjo;
Ne berželis stovėjo,
Ne berželio lapai šlamėjo,
Tik bernužėlis stovėjo,
Su mergužėle kalbėjo . . .

Iš to galime suprasti, jog lietuviai laikė kaikuriuos medžius labai artimais žmogui prieteliais.

—oo—

Mokytoja liepė vaikams nupaišyti kuom jie norėtų būti, kai užaugs. Kiekvienas, užbaigęs darbą, įteikė savo piešinį. Onutė tačiau padavė tuščią popierį, aiškindamasi mokytojai:

— Kai užaugsiu, norėčiau apsivesti su vyru, bet nemoku to nupiešti. — Eolas.

Mirė Pulk. I. Lesčinski, Sovietinės Policinės Vadas Ok. Lietuvoje

Iš paleckinės "Tiesos" išeinančios Vilniuje, patyrėme, jog neseniai ten mirė pilkininkas Isakas Lesčinskį, "saugumo komiteto" vadas okup. Lietuvoje. Tikrenybėje gi jis buvo politinės žvalgybos viršininkas, kurio uždavinys — likviduoti raudonųjų režimo priešus.

Iš įdėtos nuotraukos matyti, jog šis tipas labai panašus "korikui" Muravjovui, kuris terorizavo lietuvius po 1863 metų sukilimo. Pulk. I. Lesčinski buvo gimes prie Juoduju jūrų, Rivoj Rog mieste. Nuo 1921 iki 1924 m. jis ėjo enkavedisto pareigas Ukrainoje. Į Lietuvą jis tapo perkeltas tokiom pat pareigom 1945 metais.

Jo įsakymais desėtkai tūkstančių Lietuvos žmonių buvo sunaikinta vietoje arba ištremta į Sibirą.

Amerikiečių Viešo Opinija

TIME TO COUNTERATACK

Continuing their efforts to witch up the Geneva foreign ministers' conference, the Soviets yesterday made their axpected demand that Red-enslaved Poland and Czechoslovakia be represented at the big round table.

In return, the Kremlin isn't even willing to admit free Italy to a similar seat.

Isn't this a cue for the Western Allies to cut loose with a counteratack?

Why not slug Soviet Foreign Minister Andrei Gromyko in his wintry mug with a loud, long statement that the West has not forgotten Russia's slave satellite nations, does not recognize their enslavement as legitimate or permanent, and continues to hope for their liberation?

Those nations are Albania, Bulgaria, Czechoslovakia, East Germany, Estonia, Hungary, Latvia, Lithuania, Poland and Romania.

Agitation for their freedom is one of the most potent propaganda weapons in the Western arsenal. Why not use this weapon at every opportunity — aggressively, fearlessly and persistently, after the manner of John Foster Dulles?

— New York Daily News.

Mokykloje

— Ką veikiai šiandie mokykloje, Joneli? — klausia motina.

— Laukiau iki užsibaigs pamokos — atsakė Jonukas.

1909 1959

STANDARD FEDERAL

INSURED

Chicagos stipriausioji įstaiga

- Kodėl netaupyti stipriausioje ir saugiausioje taupymo įstaigoje, kurioje jau per pusę šimto metų lietuviai sėkmingai taupo?
- Kodėl neskolinti iš Standard Federal, kurioje Jūs daug sutaupysite?
- Duodam paskolas 5%—5¾% pagal įmokėjimą.

Chartered and supervised by the U. S. Goverment

JUSTIN MACKIEWICH, President
JUSTIN MACKIEWICH JR., Executive Vice- pres.

TURTAS $70,000,000.00
ATSARGOS FONDAS $6,000,000.00

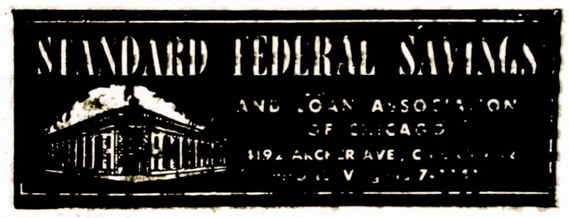

Valandos: Kasdien, įskaitant šešt. nuo 9 val. ryto iki 4 v. p.p.
Ketvirt. nuo 9 v. ryto iki 8 v. vak. Treč. visai neatidaroma.

Pasinaudokite plačiai žinomos ir gerai užsirekomendavusios firmos, siunčiančios siuntinius į SSSR ir Lietuvą patarnavimu.

PACKAGE EXPRESS and TRAVEL AGENCY, Inc.
Licensed by USSR

BROOKLYN, N. Y. — 1530 Bedford Avenue — Tel. IN 7-6465 ir IN 7-7272
NEWARK, N. J.—312-314 Market Street—MI 2-2452. MI 2-1631. Bowling Green 9-6992

* Per mūsų firmą siunčiami siuntiniai paskyrimo vietą pasiekia trumpiausiu laiku. * Visi * muitai apmokami vietoje, mūsų įstaigose. * Prie firmos įstaigų yra krautuvės, kuriose galite gauti įvairiausių medžiagų. * Siuntinių pristatymas garantuojamas 100%. Įstaigos ir skyriai atidaryti kasdien nuo 9 v. r. iki 6 v. v. Šeštad. ir sekm. nuo 9 v. r. iki 4 v. v.

MŪSŲ SKYRIAI

78 SECOND AVENUE
NEW YORK 3, N. Y.
ORegon 4-1540

832 NORTH 7th STREET
PHILADELPHIA 23, PA.
WAlnut 3-1747

107 SO. VERMONT AVE.
LOS ANGELES, 4, CAL.
DUnkirk 5-6550

1241 N. ASHLAND AVE.
CHICAGO 22, ILL.
HUmboldt 6-2818

651 ALBANY AVENUE
HARTFORD 6, CONN.
CHapel 7-5164

11601 JOS CAMPAU AVE.
DETROIT 12, MICH.
TOwnsend 8-0298

Norėdami gauti daugiau informacijų reikalaukite mūsų firmos katalogą.

apie ivairius daLykus

Neries Upės Tyrinėjimai Atlikti Prieš 100 Metų

Lygiai prieš 101 metus, 1857 metų vasarą, grafas Konstantas Tyškevičius surengė Neriai tirti ekspediciją, perplaukė ją nuo versmių ligi žiočių ir paruošė tos upės monografiją, kurią išleido Dresdene, emigracijoje, žymus rašytojas J. J. Kraševskis 1871 metais. Autorių paskatino į tą žygį savo krašto meilė, noras iškelti jo įdomią praeiti ir gamtos grožį, nes tuo metu buvo madoje lankyti ir girti svetimas šalis.

Ekspedicija buvo paruošta labai rūpestingai. Trys laivai buvo rogėmis nugabenti į Kamienio miestelį ir ten įrengti. Jie įstrigo pirmoj seklumoj ir buvo ten palikti: kelionė buvo atlikta paprasta valtimi, be visų numatytų įrengimu ir prašmatnumų. Grafą lydėjo matininkas, kuris atliko aukštupio ir kelių rėvų nuotraukas, ir dailininkas, kuris piešė vaizdus: fotografijos dar nebuvo.

Kelionės metu Tyškevičius lankė kaimus ir miestelius, rinko žinias apie jų praeitį, ieškojo archeologinių liekanų, tyrė žmonių būdą ir užrašinėjo liaudies dainas.

Techniškas ekspedicijos įrengimas buvo menkas. Nuplauktam atstumui matuoti ratas netiko, upės kritimą buvo norima rasti barometrą. Tačiau upės aprašymas yra labai svarbus ir įdomus, neturįs sau lygių ne vien Lietuvoje. 1861 metais L. Kondratavičius (V. Syrokomlė) išleido kuklią Nemuno monografiją, pats matęs tą upę keliose vietose. Dėl to Tyškevičius rašo savo knygos gale: Upės istorija turi būti ištirta vietoje. Ji laukia atidaus tyrinėtojo, kuris lėtai plaukdamas valtimi nuo versmių ligi žiočių pašvęs visą savo nusimanymą tam tikslui. Autorius tikįs, kad netrukus atsiras jo darbo pasekėjų, kurie jį atliks geriau ir tiksliau: juk mūsų Lietuvoje nestinga gabių ir geros valios žmonių!

Mums labai įdomu, kad autorius, turtingas dvarininkas ir žymus šviesuomenės veikėjas, visur labai palankiai atsiliepia apie lietuvius, jų būdą, dorą, papročius, tėvynės meilę. Visai kitaip jis vertina sulenkėjusius Vilniaus krašto gyventojus, kurie prarado įgimtą kultūrą ir nepritapo prie naujos.

Knyga apie Nerį yra mums labai brangi ir be galo reta. Buvo manyta ją išversti ir išleisti šių metų sukakties proga; tikimės, kad tai pasiseks ligi 1971 metų, kai knygai bus 100 metų.

Prof. S. Kolupaila.

Sumažėjo Aukso Atsarga

Nuo sausio 1 dienos, 1958 metų Jungtinių Valstybių aukso atsarga sumažėjo 2 bilionais, 645 milionais dolerių. Tas auksas nukeliavo į svetimas šalis įvairiais būdais. Juomi buvo mokama už importuotas prekes ir finansuojamos turistų kelionės.

Bet del to rūpintis nėra kuo. Amerika dar turi daugiau kaip 20 bilionų dolerių vertės aukso, kurio viena uncija kainuoja $35.

Pagarsėjęs Šnipas Galės Apleisti Angliją

Londonas. — Už išdavimą atominių paslapčių Sovietams, Klaus Fuchs buvo nuteistas 1950 metais 14 metų kalėjimo. Bet sutrumpinus jam bausmę, Fuchs galės šį mėnesį apleisti anglų kalėjimą ir išvykti pas savo tėvą, gyvenantį Leipcige, rytinėje Vokietijoje.

Paminės Liūdnuosius Birželio Įvykius

Tuo reikalu, Miamio Alto skyriaus ir Hollywoodo Balfo 141 skyriaus atstovai šių metų gegužės 14 d. turėjo posėdį.

Prieita vienbalsio nutarimo, ruošti minėjimą bendromis jėgomis, o parengimo pelną ir aukas padalinti po lygiai Lietuvos laisvinimo ir šalpos reikalams.

Minėjimui ruošti išrinkta komisija: V. Skupeika, A. Noris, Leo Kelly ir A. B. Nemen. Minėjimas įvyks šių metų birželio mėn. 14 d. Miamio Lietuvių svetainėje, 3655 N. W. 34th St., Miami, Fla. Pradžia 5:00 val. vak.

Numatoma trumpa meninė programėlė, o po to vakarienė. Alto ir Balfo vardu kviečiame kolonijos lietuvius ir svečius skaitlingai dalyvauti ir prisiminti kenčiančia mūsų tėvyne Lietuvą ir po tolima Sibira išblaškytus mūsu brolius ir sesutes. — **Rengimo Komisija.**

Kurion Pusėn

Kelionės į Beribes Erdves

Skrend raketos į dausas,
Reik tam skirt sumas gausias.
Pinigų tam vis netrūkst,
Tad raketos nuolat rūkst.

Jos mėnulį tur pasiekt,
Jin raketos tur nulėkt.
Žmonės ruošias skrist visvien,
Nors darys tą ne šiandien.

Mėnuo tik pirma stotis,
Kelio tik viena dalis.
Skrist toliau yra planai,
Bus jie vykdomi pilnai.

Kandidatų skrist gana,
Jų nebaido nežinia.
Taip, yra drąsuolių tam,
Rizikuot geriem tikslam.

Dvi bezdžionės erdvėn šmokšt,
Jos sugrįžo keberiokšt.
Ir pavyko tuoj pagaut,
Iš narvelio jas išmaut.

Jos sugrįžo gyvos va,
Ne kaip sputniko šuva.
Tas pradingo be žinios,
Jo nėra nei uodegos.

Avantiūrų kupinai,
Nepritrūks jų amžinai.
Draąsuolius vilioja jos,
Rasti jų nėra bėdos.

Į dausas jiems rūpi skrist
Ir ant žemės vėl sugrįžt.
Daug garbės jie sau įgys,
Jei beribėj nepaklys.

O lietuvių ar čia bus?
Ar bus kas toksai drąsus?
Ar raketoj drįs kas lėkt?
Baimę kas galės paslėpt?

Tyrinėti to nereik,
Siek tiek pagalvot bereik.
Viskas greitai paaiškės,
Nei papildyt nereikės.

Pakštas mums Hondurą perš:
— Broliai-sesės, ten mes marš.—
Ar bus daug kurie ten kaks.
Gal vien svarstymų pakaks.

Kai kam Marsas per arti,
Mums Honduras per toli.
Va kur nuosmukis matyt,
Va ką bijoje daryt.

— **Perkūnas.**

Pakartojimas pliatkų nėra malonus dalykas, bet ką gi kitą su jais darysi? — teiraujasi viena kūmutė.

BUČO DARŽAS

WILLOW WEST INN AND PICNIC GROVE

CHICAGOS ŠVARIAUSIAS IR MODERNIŠKIAUSIAS DARŽAS —

Atdaras Kiekvieną Dieną Per Ištisus Metus.

83rd and Willow Springs Road
WILLOW SPRINGS, ILL.

Gavo Atžymėjimą

Juozas F. Gribauskas

Man of the Year" atžymėjimą gavo Juozas F. Gribauskas, vedėjas St. Anthony Savings and Loan Ass'n, 1447 South 49 Court, Cicero, Ill. Tas skydas su įrašais jam buvo įteiktas alumnų sąjungos bankete, St. Mary's College, Winona, Minn. Tą kolegiją p. J. F. Gribauskas yra sekmingai užbaigęs.

Neseniai jis tapo priimtas nariu į American Society of Appraisers

Pats Užsimerkęs Bando Kitiems Rodyti Kelią

Dienraštis "The Chicago American" gegužės 27-tos dienos laidoje įsidėjo rašinį pavadinimu "Is One Germany the Real Answer?" To rašinio autorius yra Harry Barnard. Apie jį prie raše pasakoma taip: "Barnard — editor, historian and biographer — might be described as a doctrinaire liberal of provocative views."

Perskaičius minėtą rašinį aiškiai matosi, kad jis nėra tokiu, kokiu jisai skaitytojams pristatomas. Jo rašinys rodo, kad jisai yra užsimerkėlis, kurs bando kitiems kelią rodyti. Be to, kaip matysime, jo ausys yra užkimštos.

Autorius į savo pastatytą klausimą—"Is One Germany the Real Answer?" kaip buvo galima spėti, duoda neigiamą atsakymą. Jisai siūlo rytinę Vokietiją palikti Maskvos despotams. Tą reikia daryti del šių priežaščių:

Prileiskime, rašo jis, kad abi Vokietijos sujungiamos, kad rytinė ir vakarinė Vokietijos sujungiamos pagal alijantų siūlomą planą. Tai, girdi, ar tada pradžiugtų vakarų tautos? Ar, girdi, bažnyčių varpai sugaustų iš džiaugsmo?

Girdi, to nebūtų. Ir mūsų žvilgsniu tokio džiūgavimo nebūtų, nes kitos tautos už geležinės uždangos dar tebebūtų pavergtos. Visuotinis ir pilnas džiaugsmas galėtų kilti tik po visų tautų išlaisvinimo. Bet minėto rašinio autorius turi kitą nedžiūgavimo priežastį. Džiugavimo, girdi, nebūtų atsiminus du pasaulinius karus.

Jei spręsti tautų elgesną pagal jų praeitį, tai airiai, indai, pakistaniečiai ir kitos tautos, buvusios po anglų kieta valdžia, turėtų drebėti del klausimo ar anglai neužsimanys pakartoti savo senas avantiūras. Del Prancūzijos elgsenos taipgi reikėtų drebėti. Ispanija taipgi buvo didelė karalystė, tokia, kurioj saulė niekada nenusileisdavo. Senos kolonijos turėtų drebėti del galimo atgijimo ispanų imperializmo.

Jei tokios baimės nereiškiama del anglų, prancūzų ar ispanų atgijimo, tai kodel baimintis del galimo vokiško imperializmo atgijimo? Juk tokių vokiško imperializmo atgimimo ženklų nesimato.

Kai minėto rašinio autorius nuduodą matąs vokiško imperializmo atgijimą, tai jis užsimerkia prieš rusišką bolševikinį esamą imperializmą. Be to jis, matyt, yra užsikimšęs ausis, kad jis negirdėjo apie Chruščiovo grasinimą vakarams. Chruščiovas vakarams yra pasakęs: "Mes jus palaidosime."

Tik nesupranta Kremliaus politikos, gali rašyti taip, kaip kad rašo Harry Barnard.

— **Patrimpas.**

SKAITYTOJŲ BALSAI

Išreiškia Tokią Nuomonę

Jūsų redaguojamas savaitraštis "Sandara" lanko mano namus jau per eilę metų. Didžiuojuos būdamas sandariečiu! Vieno, ko aš pageidaučiau, tai daugiau žinių iš Hartford, Conn. lietuvių gyvenimo.

Linkiu "Sandarai" dar ilgai, ilgai lankyti lietuvių namus ir saugoti juos bei mūsiškį jaunimą nuo ištautėjimo.

— **Jonas Kodis.**

Kas Jam Patiktų

Dėdė pasodina Vytuką ant kelių ir sako:

Tave asilu pajodinėsiu.

Pabuvęs klausia:

— Kaip patiko asilu joti?

— Patiko, bet norėčiau pajoti ant tikro asilo.

ONOS BRUZGULIENĖS
Ann's Hilltop Tavern
Ir Valgykla

8274 So. Kean Ave.

Prieš Pat Tautines Kapines

Yra žymiai padidinta. Užbaigus statybos darbus galėsime aptarnauti didesnį skaičių žmonių, rengiant pietus ar kitokias pramogas.

Važiuojant iš Chicagos, pasukite 87-ta gatve ir keliaukit iki Kean Ave.

Del rezervacijų telefonuokite:
TE. 9-9571

Kur Praleisite Savo Atostogas?

Puikiausia vieta praleisti atostogas Wisconsine, tai gražioje Valukų vasarvietėje, prie didelio, žuvingo ežero, apsupto miškais, kur viskas primena Lietuvos gamtą.

Švarūs su visais parankumais namukai. Žuvautojams suteikiame laivukus.

Drift - Wood Resort
Box 122
TOWNSEND. WIS.

Ir Suomiai Turi Savo Pasternaką, Bet Tik Daug Griežtesnį

Buvęs Suomijos vidaus reikalų ministeris ir žymus komunistų šulas Yrjo Leino sumanė išleisti savo "Atsiminimus", bet dabartinė koalicinė suomių vyriausybė, kurios priešakyje stovi Charles - Gustav Fagerholm, pasipriešino tokiam Leino užsimojimui.

Ir ne del to, kad toji knyga būtų parašyta komunistinėje dvasioje. Priešingai, Leino savo "Atsiminimuose" atidengia komunistų planus įvykdyti Suomijoje "putča" ir pagrobti valdžią į savo rankas. Vienas tokių sukilimų buvo ruošiamas Leinui esant vidaus reikalu ministeriu. Planas buvo išdirbtas, o pasirengimai atlikti. Policija, kuri buvo Leino kontrolėje, gavo įsakyma netrukdyti "demonstrantams".

Bet paskutiniu momentu Leino pasijuto, jog jis yra daugiau suomis, negu komunistas. Jis slaptai įspėjo savo kolegas — ministerius ir kariuomenės vadovybę apie paruoštą raudonųjų sukilimą. Žaibo greitumu kariški patruliai užėmė visas strateginiai svarbias vietas Helsinkuose ir komunistai turėjo atsižadėti savo plano.

Jie žincjo kas buvo tas išdavikas. Leino tapo išmestas iš komunistų partijos, o žmona, atkakli komunistė Herta Kuusinen, jį divorsavo.

Taigi, dabar Yrjo Leino norėtų viešai paskelbti kaip buvo rengiamas tas "putčas" ir ko juomi norėta atsiekti. Bet suomių vyriausybė, bijodama Kremliaus keršto, neleidžia spausdinti tų "Atsiminimų". Galimas daiktas, jog tą savo rankraštį Leinui pasiseks išsiųsti į užsienį ir ten jį atspausdinti.

Kenksminga Migla

— Ar migla yra kenksminga jūsų sodo vaisiams?

— Savaime aišku. Vakar, miglai užklupus, daug obuolių išvogė iš mano sodo.

Nendrė nesvyruoja nepučiama.

STANKUS
Construction Company

Atliekame planavimo ir statybos darbus gyvenamųjų ir prekybos pastatų. Jūsų pasirinkimui turime virš 300 standartinių projektų.

Ofiso ir namų telefonas.
PRospect 8-2013
7403 So. Western Ave.
Chicago 36, Ill.

Lincoln Storm Windows
Įsidėkite į Savo Namus

Juos Gaminame Nuosavoje Dirbtuvėje

JUOZAS SPAITIS
3261 S. Halsted St.
Telef. Victory 2-6469
Pašaukite Dėl Informacijų Apkainavimo.

Mūsų Krautuvėje Galite Gauti
TELEVIZIJOS APARATŲ
Nuo $25.00 ir Aukščiau
Radio Aparatai Nuo $12 ir Aukščiau

Turime didelį pasirinkimą televizijų, radio, nešiojamų radio setų. Įvairiausių vokiečių gamybų H. F. (High Fedility) phonographų kombinacijų

Taisome televizijas ir radio aparatus.
Turime patyrusių mechanikų.

Mūsų krautuvėje galite gauti įvairiausių naminių reikmenų: prosų, keptuvų, toasterių, elektrikinių kavai virtį puodų Kainos kuožemiausios. Aplankykite mus ir pasiteiraukite apie reikalingus jums dalykus.

Frank's Television and Radio, Inc.
3240 So. Halsted Street
Telefonas CAlumet 5-7252
SAVININKAI: J. BENDORAITIS, PRANAS KERŠIS ir PAULIUS ENDZELIS.

Perkėlėm Savo Baldų Krautuvę
Į Naują Patogesnę Vietą

Kurioje Galėsime Geriau Patarnauti Savo Senioms ir Naujiems Kostumieriams.

Turime didelį pasirinkimą vėliausios mados baldų, naminių reikmenų ir papuošalų. Gaminame baldus pagal užsakymą nuosavoje dirbtuvėje.

Kviečiame visus tautiečius apsilankyti ir apžiūrėti mūsų krautuvę.

KAZIK FURNITURE CO.
J. ir K. KAZIKAIČIAI, Savininkai
5905 South Kedzie Avenue

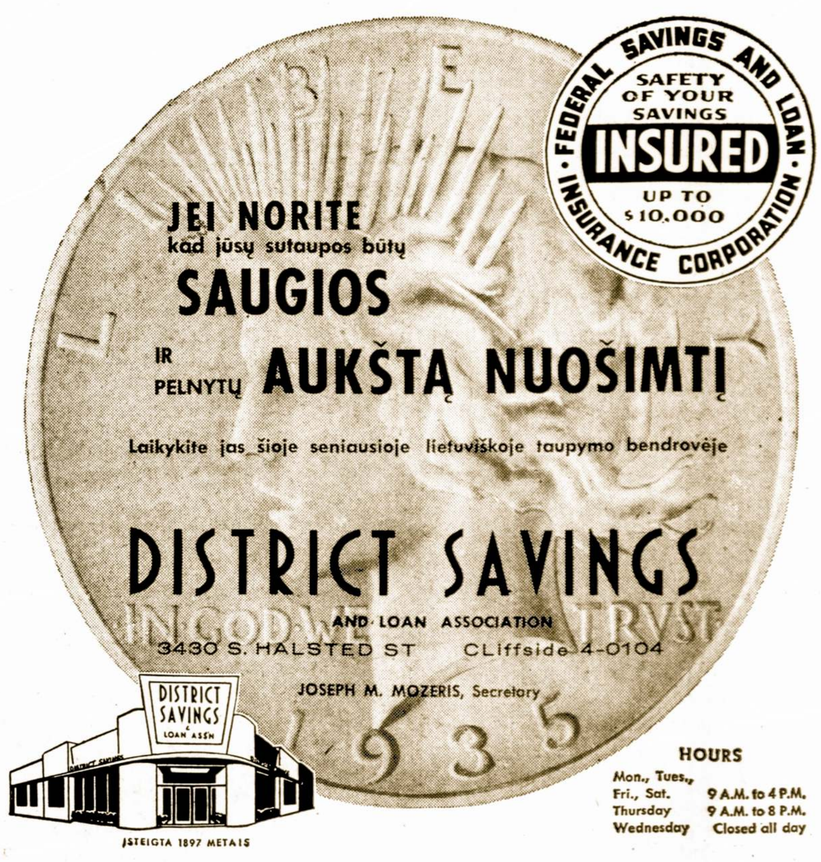

Sovietai Genevos Sueigoje Nesitaria, Bet Sabotažuoja

Kodel Netinka Lankstumas Santykiuose su Bolševikais?

Rašo P. DAILIDĖ

Besiruošiant vakarų sąjungininkams prie derybų Ženevoje, nemažai buvo ginčytasi ir kilusiu del tų derybų principu klausimu: ar būtų naudingas tose derybose iš vakarų pusės didesnis lankstumas? Būdami tokio lankstumo šalininkais, britai siekė įpiršti jį ir šiam kraštui ir Prancūzijai. Jiems rūpėję surasti bet kurį sovietams priimtiną susitarimo pagrindą, kad tik būtų galima greičiau išlyginti santykius su raudonaisiais ir varyti su jais visais keliais prekybą.

Kol šio krašto užsienių politikos vairą laikė savo rankose velionis Dulles, jis sugebėjo toms britų pastangoms atsispirti. Bet Dulles sunkiai susirgus ir negalint pasirengimams deryboms vadovauti, vakarų sąjungininkų politikai santykiuose su Sovietų Sąjunga pradėjo daugiau įtakos daryti britų nusistatymas.

Ir žiniomis, šiuo metu pareinančiomis iš Ženevos, valstybės sekretorius Herteris jau lengviau susikalba su britų užsienių reikalų ministeriu, negu su prancūzų ar Vakarų Vokietijos kolegomis. Todel galima laukti, kad pamažu kieta velionio Dulles laikysena suntykiuose su sovietais bus pakeista lankstesne, t. y. palankesne britams.

Bet Iš Tokio Pakeitimo Laisvasis Pasaulis Negalės Pasidžiaugti

Nes jis reikš naujus nusileidimus bolševikams, už kuriuos tikrumoje nieko nebus išsiderėta. Visa laisvojo pasaulio santykių su bolševikais praktika tokį nejaukų pranašavimą sukelia. O juk praeityje kone visi laisvojo pasaulio užglostymai raudoniesiems buvo paremti beveik išimtinai bolševikinio sąmokslo prigimties nesupratimu ir taikymu raudoniesiems priimtų kultūringame pasaulyje bendravimo metodų.

Tie metodai remiasi teise, teisingumu ir tarpusavia pagarba. Tuo tarpu iš bolševikų pusės į tuos metodus buvo atsakoma melu ir apgaulėmis. Juk kiek bolševikai yra prikalbėję apie taiką, prisimesdami didžiausiais taikingo sugyvenimo su laisvuoju pasauliu šalininkais? Bet tai juk yra gryniausias melas, nes bolševizmo tėvas Leninas tokį sugyvenimą yra atmetęs. Pagal Lenino doktriną bolševizmas turi laisvąjį pasaulį praryti, ir visos priemonės, kurios prie to tikslo veda, bolševikams yra užgirtos.

Bolševikai eina į derybas su laisvojo pasaulio kraštais ne tam, kad siektų nuoširdaus susitarimo, o tik tam, kad išsiaiškintų per derybas silpnas kontragendo puses ir galėtų lengviau jį prispausti. Jie pasirašinėja sutartis su laisvojo pasaulio kraštais ne tam, kad jas vykdytų, dėdami savo santykių su užsieniais pagrindan, o tik tam, kad užmigdytų laisvojo pasaulio bendrumą tam tikrose tarptautinio gyvenimo srityse ir, tikslą atsiekus, be atodairų tas sutartis sulaužytų.

Ir kol laisvojo pasaulio politikai nepritaikys bolševikams tokių bendravimo metodų, kurie atremtų bolševizmo siekiamus tikslus, bet koks santykiuose su jais lankstumas tik pagreitins raudonųjų užmačių įgyvendinimą.

Ypač Netinka Lankstumas Derybose su Bolševikais

Nes į derybas su laisvojo pasaulio kraštais bolševikai ateina iš kalno nusistatę pravesti visus savo reikalavimus. Kai patsai susitarimas jiems nesvarbu, jie laikosi kietai, pasiruošę derybas del kiekvieno menkniekio užvilkinti. Kiti derybų dalyviai, kurie nėra atvykę į derybas tik tam, kad gaišintų laiką, del tokios bolševikų taktikos per ilgesnį laiką pradeda netekti kantrybės.

Kartais jie būtų linkę nutraukti derybas, bet bolševikų propaganda užbėga jiems už akių, kaltindama už nesukalbamumą. Neišdrįsdami prisiimti atsakomybę už derybų nutraukimą, tokie derybų dalyviai ir pradeda rodyti "lankstumą", kurio tik ir siekė bolševikai. Paprastai po vieno nusileidimo bolševikai tolesniu kietu laikimusi išsikovoja antrą, trečią, kol pagaliau jų programa deryboms lieka įvykdyta.

Prieš tokią bolševikų taktiką tėra tik vienas vaistas — tai taip gi laikytis kietai ir nesibijoti derybas nutraukti. Kur praeityje velionis Dulles buvo griežtai įspėjęs bolševikus, kad nusileidimų nebus, ir kad Amerika, jeigu reikės, gins savo teises ginklu, šiokio tokio "lankstumo" buvo susilaukta iš raudonųjų pusės.

Įžengiant laisvajam pasauliui į lemiamą santykių su raudonaisiais laikotarpį, praeities pamokos neturtų būti pamirštos. Priešingai, jos turėtų būti panaudotos kovos su bolševizmu laimėjimui.

Tie Liūdni Įvykiai Bus Paminėti Racine, Wis.

Amerikos Lietuvių Tarybos Racino Skyrius kviečia visus dalyvauti

BIRŽELIO BAISIOJO MINĖJIME,

kuris įvyks 1959 m. birželio 14 dieną, sekmadienį, 2 val. 30 min. po pietų, šv. Kazimiero parapijos salėje, 815 Park Ave., Racine, Wis.

Minėjime dalyvaus ir pasakys kalbas: sen. Lynn E. Stalbaum ir dr. Jonas Paukštelis, East Chicago, Ind.

Po iškilmingo minėjimo seks koncertinė dalis. Joje pasirodys šv. Kazimiero parapijos choras, vedamas p. Regina Sraders, dainavimo ir pianino kurso studentė p. Eva Tamulėnas ir kiti.

Rengėjai prašo visus geros valios tautiečius savo asmeniniu dalyvavimu pagerbti mūsų brolius ir seseris, kurie, jau mirę ar dar gyvi, buvo ar pirmojo ar vis dar prieš lietuvių tautą besikartojančio smurto aukos.

Mūsų reikalais svetimi nepasirūpins. Turime mes patys jų neužmiršti. Pasirodykime, kad mes visada ir visur rūpinamės savo skriaudžiamos tautos kančiomis ir dirbame vieningai ir visi dėl jos šviesesnės ateities.

Iki malonaus pasimatymo minėjime! — **Rengėjai.**

Ne Visada Užtenka

— Ar elgetaudamas surenki per dieną tiek, jog užtektų pragyvenimui? — klausia labdaringa moteriškė elgetos.

— Ne visados. Kartais turiu pasiimti ir iš sutaupų.

Fort Lauderdale, Fla. policija dabar mokina kaip reikia kovoti su aligatoriais, kurie gali būti visur užtikti.

Farmeriai Priešingi Valdiškai Pašalpai

Pasirodo, jog amerikiečiai farmeriai didžiumoje nepageidauja valdžios subsidijų ir norėtų, kad būtų grąžinta nevaržoma gamyba ūkiuose.

Neseniai "Farm Journal" pravedė tuo reikalu anketą, iš kurios paaiškėjo štai kas: 55 nuoš. pasisakė prieš valdišką kontrolę apsėjime laukų ir už panaikinimą teikiamų pašalpų. Jie norėtų grįžti į nevaržomą konkurenciją rinkoje.

15 nuoš. pasisakė už valdišką pagalbą, bet tik didesnės nelaimės atvėjais, o 8 nuoš pageidauja, kad tokios subsidijos būtų laipsniškai panaikintos. Tuo būdu apie 78 nucš. farmerių yra linkę manyti, jog "kiauros bačkos nepripildysi" ir jog jau laikas pastatyti žemės ūkį ant rimtesnių pagrindų.

Iš to galima padaryti išvadą, jog Stasio Yankaus kova prieš biurokratinę valdžios kontrolę ūkių tvarkymo srityje paveikė į visos šalies farmerių galvoseną.

Pabrangs Elektros Lemputės

Kaip praneša General Electric ir Sylvania Electric Products kompanijos nuo rudens turės būti pakeltos kainos apšvietimo elektros lemputėms, nes buvo padidintos darbininkų algos, pabrango gaminimo medžiagos ir pakilo transportacijos išlaidos.

Kiekviencs elektros lemputės pardavimo kaina bus pakelta keturiais centais.

Adenauerio Prašymas

Atvykęs į buvusio valstybės sekretoriaus John Foster Dulles laidotuves, vakarų Vokietijos kancleris turėjo 45 minučių pasikalbėjimą su prez. Eisenhoweriu.

Kaip tenka patirti, tai Adenaueris prašė, kad būtų palaikoma Dulles'o politika Vokietijos atžvilgiu.

DOVANŲ SIUNTIMAS ARTIMIESIEMS LIETUVOJE
siuskite per
TALKOS PREKYBOS BENDROVĘ LONDONE.

TALKA siuntinio siuntėjui persiunčia siuntinio gavėjo pakvitavimą, kad siuntinys gautas Lietuvoje.
TALKOJE užsakius — siuntinys išsiunčiamas sekančią dieną ir pasieks adresatą Lietuvoje per 3—5 savaites.
Per TALKĄ siunčiamas siuntinys yra apdraudžiamas ir įmokami visi kaštai: sovietinio muito mokestis, išperkama siuntiniui licenzija ir apmokami visi persiuntimo mokesčiai.
Siuntinio gavėjui Lietuvoje tereikia jį atsiimti vietiniame pašte — nemokant jokių papildomų mokesčių.

Štai keletas ištraukų iš naujojo Talkos kainoraščio:

100% vilnonės medžiagos vyrų ar moterų kostiumams (visos medžiagos turi įaustą įrašą **"Made in England —All Wool"**), įvairių spalvų, už vieną jardą	$8.50
100% vilnonės medžiagos moterų suknelėm, raštuotos ar lygių spalvų, už vieną pardą	3.80
"Crombie" geriausios rūšies medž. paltams, už jardą	13.50
Vilnonė megzta suknelė, lygių spalvų	26.40
Jaunosios vestuvinis aprėdas, pilnas komplektas	51.60
Vyrų Nylono viršutiniai marškiniai	8.60
Šveicariška "Cyma" (Triplex) rankinis laikrodėlis, 17 akmenų, nerūdyjančio plieno, antimagnetinis, hermetišku uždaru, nebijąs sukrėtimų	56.80

(Sužymėtose kainose yra įskaitytas sovietinis muitas, siuntimo licenzijos mokestis ir persiuntimo išlaidos. Už kiekvieną siuntinį papildomai mokamas nežymus patarnavimo mokestis).

Jokių kitų paslėptų mokesčių nemokate siunčiant per TALKĄ.

Be čia sužymėtų prekių, per Talką galite užsakyti vaistus, maistą ir įvairias kitas galanterijos prekes.

Rašykite dar šiandien.

TALKA PREKYBOS BENDROVĖ.
Skyrius Nr. 51.
1. Ladbroke Gardens. London W. 11.
Gr. Britain.

Įrengiame Šildomus Pečius
GERIAUSIOS FIRMOS PRIEINAMA KAINA

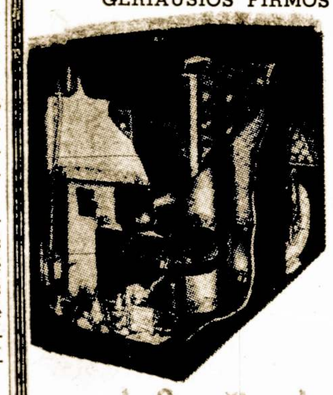

Mes instaliuojame geriausios Amerikoje firmos gazu ir alyva kūrenamus pečius (furnaces), įvairaus dydžio oro vėsintuvus (air conditioners) ir atliekame visus skardos darbus.

Įrengiame Geriausius Pečius
Mueller Climatrol

Kuriuos Atstovauja
HOME GAS INDUSTRY
S & L Heating and Sheet Metal

A. Stančiauskas - Savininkas
1546 S. 49th Court, Cicero, Ill.
Tel. OLympic 6-0775 nuo 8 val. ryto iki 5 val. vakaro

Telefonuokite nuo 5 val. vakaro
OLympic 2-6752

GERA NAUJIENA
Nauji Katalogai — Naujos Atpigintos Kainos

Naudodamasi ta didžiule parama, kuri ligi šiol jai buvo teikiama įvairiuose pasaulio kraštuose gyvenančių tautiečių, **Lietuvių Prekybos Bendrovė** dabar gali jau **tikrai iš esmės** sumažinti kainas praktiškai visiems tiems daiktams, kurie siunčiami į Lietuvą dovanų siuntiniuose. O dabar Bendrovei dar malonu prisistatyti visuomenei su savo **nauju, padidintu, iliustruotu katalogu lietuvių kalba.** Esame taip pat atspausnę katalogus latvių, anglų ir ukrainiečių kalbomis.

Mūsų naujajame kataloge yra aptarta ir paduotos kainos šių dalykų:

1. Maždaug 600 skirtingų medžiagų, austų Anglijoje.
2. Platus skyrius gatavų drabužių moterims, vyrams ir vaikams.
3. Visokių rūšių odos.
4. Gatavi batai.
5. Įvairūs laikrodžiai.
6. Foto aparatai.
7. **Hohner** akordeonai — 20 skirtingų modelių, kurių kainos yra nuo $39.00 iki $1,120.00.
8. **Singer** siuvamosios įvairių tipų mašinos.
9. **Auto-knitter** — vienintelė mezgimo mašina, kuri tinka **visų** rūšių siūlams, **įskaitant namie verptuosius mezgimo siūlus.**
10. **Olympia rašomosios mašinėlės** su šių kalbų raidynais: lietuvių, latvių, estų, rusų, ukrainiečių, vokiečių ir anglų.
11. Vaistai, gaminti Anglijoj, JAV., Vokietijoj, Švedijoj, Šveicarijoj, Prancūzijoj ir Sov. Sąjungoj.

Mūsiškis vaistų skyrius sudaro vaistus pagal bet kuria kalba rašytus receptus.

Standartiniai siuntiniai

Mums taip pat malonu pranešti visiems lietuviams, kad visados dar galima gauti kainoraštį mūsiškių standartinių siuntinių, kurių **kainos yra nenuvaržomos.** Tų siuntinių kainos yra tarp $29.00 ir $80.00.

Pavyzdžiui:

1. Už $29.00 (įskaitant į tą sumą muitus ir kitus su pasiuntimu susijusius mokesčius) galite pasiųsti tokį siuntinį, kurį sudaro 6½ jardo **vilnonės** medžiagos 2 vyriškiems ar moteriškiems kostiumams.
2. Už $32.00 (taip pat įskaitant visus jau minėtuosius mokesčius) galite pasiųsti 6 jardus **vilnonės** medžiagos 2 paltams.
3. Už $49.00 (įskaitant minėtuosius mokesčius) galite pasiųsti 13 jardų **vilnonės** medžiagos 4 vyriškiems ar moteriškiems kostiumams.
4. Už $79.00 (įskaitant minėtuosius mokesčius) galite pasiųsti 23 jardus **vilnonės** medžiagos 7 vyriškiems ar moteriškiems kostiumams.

O taip pat turime dar ir kitus 22 skirtingus standartinius siuntinius su vilnonėmis medžiagomis, pamušalais, batais, megztiniais ir kt.

Nuo dabar standartinių siuntinių medžiagas mums specialiai gamina vienas didžiulis britų audimo fabrikas ir žymi jose "Made in England", o tai padidina jų vertę Lietuvoje.

Siuntėjų prekės

Įsteigėme specialų skyrių ir dabar jau priimame persiųsti į Lietuvą pačių siuntėjų supirktuosius daiktus. Siuntėjams pageidaujant, prie tokių siuntinių dar gali būti pridėta prekių, pasirinktų pagal mūsų katalogus, ar kuris nors standartinis siuntinys.

Turint galvoje tai, kad siuntiniai iš čia gabenami be perkrovinėjimų iš laivo į laivą, jie gavėją pasiekia vidutiniškai per 3-5 savaites. Pageidaujant mes siunčiame ir **oro paštu.**

Mes užtikriname, kad

1. Siuntinys pasieks gavėją.
2. **Jei siuntinys dingtų, grąžintumėm pinigus arba nemokamai pasiųstumėm kitą tokį pat siuntinį.**
3. Visus su pasiuntimu susijusius mokesčius apmokame Londone, dėl to gavėjas už siuntinį jau nieko nebeprimoka.
4. Siunčiamos tik tokios prekės, kokios remiantis aprašymu ar pavyzdžiais būna užsakytos.

Mokėjimai

Mokėjimus mes priimame:
a) asmeniniais čekiais,
b) banko čekiais,
c) tarptautiniais piniginiais orderiais,
d) britų piniginiais orderiais,
e) kelioniniais čekiais,
f) pašto orderiais.

Mes siūlome:

1. Visiems lietuviams, kurie iki šiol siusdavo siuntinius per kitas firmas, **tuojau** parašyti mums ir **be jokių įsipareigojimų** paprašyti **nemokamų** katalogų, medžiagų pavyzdžių ir kitokių informacijų.
2. Prieš užsakant kur nors kitur siuntinį palyginti su mūsų kainomis ir mūsų prekių kokybe.
3. Atsiminti, kad iš pat pradžių mes esame stovėję daugelio lietuvių reikalų sargyboje. Atsiminti taip pat, kad didesnė apyvarta mažina kainas ir kad mus remdami **jūs sutaupote apsčiai savo pinigų.**

Lithuanian Trading Company
1A. Hunt Street London, W. 11
GREAT BRITAIN

Sąžiningai - Nebrangiai
Pataisau
TELEVIZIJOS ir Radio Aparatus
Ilgametis Patyrimas
Už patarnavimą vietoje — $3.00
Paveikslinės lempos — picture tubes žema kaina.
Jonas Miglinas
2549 W. 69 Street
Antras Aukštas
PRospect 6-1063

ANTANAS M. PHILLIPS
Laidotuvių Direktorius
3307 So. Lituanica Ave. — Chicago 8, Illinois
Tel.: YArds 7-3401
AMBULANCE PATARNAVIMAS YRA TEIKIAMAS

Povilas J. Ridikas
LAIDOTUVIŲ DIREKTORIUS
3354 SO. HALSTED STREET
Telephone YArds 7-1911
AMBULANSU PATARNAVIMAS DIENĄ IR NAKĮ
REIKALE SAUKITE MUS

Laidotuvių Direktoriai
MAŽEIKA & EVANS
6845 SO. WESTERN AVE.
TRYS MODERNIŠKOS AIR-CONDITIONED KOPLYČIOS
MAŠINOMS VIETA
REpublic 7-8609 REpublic 7-8601

PETKUS
TĖVAS ir SŪNUS
Laidotuvių Direktoriai
6812 So. Western Avenue
Telef. GRovehill 6-2345-6
1410 So. 50th Ave., Cicero
Telef. TOwnhall 3-2109-9
Koplyčios visose miesto dalyse.

Dirbame Duris ir Langus
PAGAL UŽSAKYMĄ
Durys iš Lauko. 1¾ Colių Storio nuo $21 ir Aukščiau.
Taipgi Turime Pagamintų Durų nuo $9.50
IR AUKŠČIAU
ZOLP MILLWORK
3554 So. Halsted Street YArds 7-2373

Per Šerengą

Rašo PUSTAPĖDIS

Amerikiečiai lietuviai siunčia savo artimiesiems okupuotoje Lietuvoje "pakiukus". Bet kaip matyti, tai dabar Genevoje rusai įteikia vakariečių ministeriams jau ne pakiuką, bet didelį ryšulį, kuriame yra sukrauti reikalavimai atiduoti sovietams visą Berlyną. Tokiomis "dovanomis" vakariečiai negali pasidžiaugti.

o-O-o

Senesniais laikais žmonės tik tada ką nors pirkdavo, jei turėdavo pinigų. Dabar gi viskas perkama išmokėjimais ir lindimais į skolas. Tokių skolų Amerikoje jau yra bilionai dolerių. Atrodo, kad be jų jau negalima gyventi.

o-O-o

Kadaise Lietuvoje pas vieną ūkininką tarnavo labai stiprimergina. Sykį bešluodama aslą, ji nei pajust nepajuto, kaip iššlavė didoką kirvį.

o-O-o

Daug kas mano, jog įsideginti saulėje yra labai sveika. Bet kaip pasirodo, kad su tuo įdegimų yra kaip ir su degtine. Porą čerkučių išgerti yra sveika, bet desėtkas jau perdaug.

Tūkstančiai žmonių apdegę saulėje turi skubėti pas gydytoją.

o-O-o

Prie vandens yra brangūs namai ir žemės sklypai. Panašiai yra ir su nuomom. Kai kur už paprasčiausią rūsį mokama 60 dolerių nuomos į mėnesį, kad tik galėtų pabraidyti iki juosmenio vandenyje.

o-O-o

Būna ir tokių keistų reiškinių lietuvių šeimose. Nei tėvas, nei motina nedalyvauja mūsų veikloje ir neskaito lietuviškų laikraščių, o jų vaikai visgi moka lietuviškai.

Tai reiškia, kad padėtis nėra taip liūdna, kaip kaikurie įsivaizduoja.

o-O-o

Kaip žinome, Gromyko buvo atskridęs į buvusio valstybės sekretoriaus John Foster Dulles laidotuves. Žinoma, ne iš liūdėsio, bet iš džiaugsmo, kad nebeliko tokio žmonių laisvės gynėjo.

o-O-o

Yra sakoma, jog juoktis yra sveika. Todel ar kartais nebūtų išmintinga, kad gydytojai, vietoj prirašius vaistų, patiektų ligoniui keletą juokingų anekdotų...

o-O-o

Nuėjus į Marquette Parką, kur stovi paminklas Dariui ir Girėnui, dažnai pastebiu, jog vaikai užsilipa ant to paminklo ir paskiau čiuožia žemyn. Ir ta jie daro kiekviena vasarą, policijai nekreipiant dėmesio.

Panašių dalykų aš nepastebėjau prie kitų paminklų miesto parkuose.

Budriko Radio

Šį Sekmadienį Išgirsite Izabelę Moteikaitienę

Šį sekmadienį pasiklausykite Budriko radio programos iš stoties WHFC, 1450 kil. nuo 2:15 iki 3 val. po pietų. Tikrai pasigerėsite gražiomis dainomis, kurias sudainuos buv. Lietuvos operos solistė Izabelė Motekaitienė.

Taipgi bus geros muzikos ir mįslių kontestas. Pereita savaitę mįslių dovanas laimėjo Ona Wertelka ir Alė Dumčiūtė. — **Pranešėjas.**

Taisome ir Suderinam Pianą

Patyręs savo srityje lietuvis taiso ir suderina (tūnina) pianus. Darbas garantuotas, kainos prieinamos. Pašaukite po 5. val vakare: ESterbrook 9-6354.

AR ATSPĖSITE ŠIAS MIŠLES?

1. Šepetukas repetukas patvoriais slankioja?
2. Ryja, ryja, nepriryja?
3. Keturi broliai pateko į nelaisvę, penktas atėjo gelbėti ir tas įkliuvo?
4. Aukso lenta praskilo, visas svietas sukilo?
5. Pernai močia mirė, šiemet vaikai gimė?
6. Kur meška tupi, ten juoda palieka?
7. Su marškiniais užgimė, o nuogas vaikščioja?
8. Šimtaakis kūgį meta?
9. Ne karališkos giminės, o su karūna, ne raitelis, o su pentinais, ne sargas, o visus naktį pažadina.
10. Maža klėtkelė, visa skatikėliais dengta?

Atsakymai: 1. Grėblys, 2. Kuliamoji mašina, 3. Virbalai mezgant, 4. Aušra, 5. Medžio atžalos, 6. Ugniavietė, 7 Sūris, 8. Sietu sijoja, 9. Gaidys, 10. Aguona.

Pavergtų Tautų Atstovai Beldžiasi į Genevos Konferencijos Duris

St. Lozoraičio Pasikalbėjimai Su Spaudos Atstovais

Lietuvos diplomatijos šefas ministeris Stasys Lozoraitis atvyko į Genevą vakarų didžiųjų valstybių ir Sovietų Sąjungos užsienių reikalų ministerių konferencijos išvakarėse gegužės 10 d., kur jį pasitiko pasiuntinybės patarėjas dr. A. Gerutis, prieš tai jau keliais atvejais lankęsis Ženevoje, kur atliko kai kuriuos paruošiamuosius darbus. Abu diplomatai iš pat pirmų dienų užmezgė reikalingus kontaktus ir pakartotinai lankėsi mums draugingų valstybių delegacijose, išdėstydami Lietuvos lūkesčius ryšium su Ženevos konferencija.

Ministeris Lozoraitis ir patarėjas Gerutis palaikė glaudžius saitus taip pat su neoficialinėmis delegacijomis ir atskirais asmenimis, atvykusiais konferencijos proga į Genevą. Ypač artimai buvo bendradarbiauta su kitų Sovietų Sąjungos okupuotų valstybių atstovais.

Kartu su Lenkijos buv. užsienių reikalų ministeriu ir ambasadorium Londone Raczynskiu, buv. ambasadorium Paryžiuje Morawski ir Vengrijos buv. pasiuntiniu Paryžiuje ir pavergtųjų Europos tautų delegacijos Paryžiuje pirmininku Aueriu ministeris Lozoraitis, kaipo buvęs Lietuvos užsienių reikalų ministeris, pasirašė raštą, adresuotą Amerikos Jungtinių Valstybių, Didžiosios Britanijos ir Prancūzijos užsienių reikalų ministeriams. Raštas buvo įteiktas konferencijos ryšių biuro viršininkui, be to, visi keturi diplomatai ta proga dar kartą lankėsi trijų vakarų valstybių delegacijose, papildydami memorandume išdėstytas mintis pareiškimais žodžiu.

Be to, Lietuvos, Lenkijos ir Vengrijos atstovai paskelbė atitinkamą pareiškimą, skirtą viešumai. Pareiškimą atspausdino daugelis Šveicarijos ir kitų valstybių žymių laikraščių.

Ministeris Lozoraitis pakartotinai turėjo pasikalbėjimų su keliais Amerikos ir kitų valstybių spaudos atstovais.

Lietuvos diplomatijos šefas S. Lozoraitis gegužės 24 d. iš Ženevos per Ciurichą išvyko atgal į Romą.

Konferencijos darbus toliau seka Šveicarijoje nuolat gyvenąs pasiuntinybės patarėjas A. Gerutis.

1959 m. gegužės 25 d.

Išnuomojami... Lagaminai

Viena New Yorko prekybos įmonė išnuomoja keliautojams ir turistams lagaminus (čemodanus). Nuomos mokestis į savaitę nuo $1.75 iki $3.25, atsižvelgiant į lagamino didumą ir rūšį.

Pavyzdingas Paštas

Brightono mieste, Anglijoje, paštas neuždelsdamas pristatė laišką, kuris buvo adresuotas tokiu būdu:

"Siuvėjo dirbtuvė North gatvėje priešais Middle gatvę, bet truputį toliau, tačiau nedaeinant West gatvės.

Savotiška Išvada

— Statistika aiškiai pasako, jog geriau turėti karštligę, negu būti milionierium.

— O kokiu būdu tu priėjai tokios išvados?

Milionieriai miršta visi, o karštlige sergančiųjų tik 8 procentai.

Lietuvių Tautosaka

Padavimas Apie Valiulių Akmenį ir Užkerėtą Jaunikaitį

Prie Karališkių ežero, Balninkų valsčiuje, Ukmergės apskrityje, yra didelis akmuo, Valiuliu vadinamas. Žmonės pasakodavo, jog iš po jo, pro skylę išlįsdavęs kipšiukas ir, pasivertęs kurpiu, ant akmens sėdėdamas siūdavęs batukus.

Matomai, jo nemėgdavo dievaitis Perkūnas, nes kaip tik pamatydavo kipšiuką ant akmens, tuojau įmdavo trankytis. Bet kiek sykių Perkūnas norėdavo kipšiukui užtvoti, vis į akmenį kliudydavo, o kipšiukas spėdavo įsmukti į skylę. Didelę akmens dalį Perkūnas jau buvo nuskėlęs ir daug savo kulkų prie jo per septynis sieksnius suvaręs. Vėliau žmonės nemažai tų kulkų surado ir parsinešė namo.

Nuėjo kartą į gojelį netoli akmens grybauti Adomaičių mergina. Kipšiukas pasiūlė jai pirkti batukus, užtikrindamas, jog jų nesudėvės.

"Tai gal brangiai už batukus prašai?" — klausia mergina.

"Tu pirmiau juos padėvėk, užmokėti ir vėliau galėsi" — atsakė tas.

Susigundė mergina ir paėmė batukus. Ji visur vaikštinėjo ir į šokius ėjo apsiavusi tais batukais, o jie vis kaip nauji. Užgavėnių vakare jaunimas šoko ir linksminosi, jų tarpe buvo ir toji mergaitė. Po visko, bandė eiti namo, tačiau batukai veda ją prie Valiulio akmens. Nori juos numauti — negali. Suprato mergina, kad batukai užburti ir jog laikas už juos užmokėti.

Ką darys, eina prie Valiulio mergina, o ant akmens jos kurpiukas belaukiąs.

"Na, mergele, ar stiprūs mano batukai, ar gerai galėjai su jais pašokti"? — paklausė tas.

Taip, labai geri, bet dabar aš norėčiau už juos sumokėti" — prašneko mergina.

Aš neimsiu iš tavęs pinigų, jauna mergele, bet tik pasakyk, jog tu mane myli" — maldaujančiai prabilo kipšukas.

"Bet kaip aš galiu tą pasakyti, tavęs nepažindama, o beto juk tu taip keistai atrodai" — nedrąsiai teisinosi ji.

"Nespręsk pagal išvaizdos; tu nežinai kiek man gero tuomi padarytum!" — tęsė toliau kipšiukas.

Mergaitė, ilgai negalvodama ištarė: "Myliu tave!". Kaip bematant, vietoje kipšiuko atsistojo prieš ją gražus, puikiai apsirėdęs jaunikaitis, kuris nulenkė prieš ją galvą ir tarė:

"Ačiu, mergele, kad pasigailėjai manęs ir tais žodžiais išgelbėjai mane nuo užburimo. Čia po žeme yra mano nugrimzdęs dvaras su dideliu lobiu ir aš tave gausiai apdovanosiu."

Tuom tarpu mergelė taip nustebo ir išsigando, kad neprataru nė žodžio parbėgo namo. Bet, ilgai netrukus, tas jaunuolis atėjo į kaimą ir atnešė tai mergelei batukus, pilnus auksinių pinigų ir kitokių brangenybių.

Iš Marquette Parko

Nativity B. V. M. Mokyklos Skautės Rengiasi Kelionei Į Niagara Falls

Gegužės 14-tos susirinkime skautės mergaitės, vedėjų globoje, buvo surengusios savo motinoms puotą su "style show". Apdovanojo savo mamytes su dirbtinių gėlių krepšeliais, taipgi pavaišino jų pačių keptais pyragaičiais ir arbata. Viešnių tarpe buvo ir vienas svečias, tai parapijos šeimininkas, pralotas J. Paškauskas. Skautės jį pasikvietė ir įteikė jam piniginę dovaną, nes jis per metus joms leido naudotis susirinkimams svetainę.

Daug padėkos vedėjoms, ponioms: Mary Mathews, Ursula Tatuska ir Mary Bubnes, kurios taip gražiai mokina mergaites įvairių rankdarbių, dainelių ir šokių.

Svarbiausias šio sezono įvykis skautėms, tai kelionė į Niagara Falls. Birželio 15-tą skautės apleis Chicagą keturioms dienoms. Taigi jos jau rengiasi ir nekantriai laukia tos dienos.

Ilgas žirafos kaklas teturi tik septynis kaulus. Tuo tarpu mažo žvirblio kaklelyje yra net 16 kaulų.

ATOSTOGOS

Tampa, Floridoje

Pas Chicagos Bill'ą

CENTRAS F. W. C. L. A. C. C. LIETUVIŲ KLUBO

Pilnai Įrengti Patogūs Namelia Su valgiu arba patys galite pasigaminti

Dėl Rezervacijų Rašykite

Midway Cabins

Rt. 2. Box 727
Tampa, Florida
Tel. Tampa 310-664

Savininkai
VINCAS ir ONA POPELS

Flamingo Court

Moderniški Vieno ir Dviejų Kambarių Namukai.

Oro Vėsintojai — Garo Šiluma. Patogu Gyventi Ištisus Metus. Gražioje Vietoje.

Lietuviai Kviečiami Apsistoti.

A. Norek – Savininkas
13825 Biscayne Blvd.
North Miami, Fla.

Negalėdama Pati Viena Prižiūrėti iš Priežatsties Senatvės,

Parduodu

Morning View Apartments

Aprūpinti Baldais, Patogūs Miegami Kambariai.
Vienas blokas nuo venių ir nuo miesto.

N. Zaugh – Savininkė
224 Court Street
Hot Springs, Ark.

Atvažiavę į Floridą, Sustokite

FLORIDA – FLORIDA

NEPTŪNO VILLOJE

PAS P-NUS SESTOKUS

866 — 76th Avenue

Jie jums patars kur geriausiai apsistoti arba apsigyventi.

St. Petersburg Beach, Fla.
Tel. 21-8204

Gibson Court Motel
Hot Springs, Ark.

Geriausia vieta apsistoti. Moderniški nameliai, pastatyti gražiame Hot Springs National Parke. Geras aptarnavimas, elektrikiniai šaldytuvai, o kambariai apšildomi naturaliu gazu. Maloni aplinka.

MR. & MRS CHAS LATUKAS
901 Park Avenue
Telef. NA. 3-0451
Hot Springs, Ark.

JOS F. BUDRIK
Furniture
3241 So. Halsted St.

Krautuvė atdara Pirmadienio ir Ketvirtadienio vakarais iki 9:30

Del Televizijų Taisymo

PASKAMBINKITE

Tel. CAlumet 5-7237

Lietuvių radio valanda— WHFC, 1450 kil. Sekmadieniais nuo 2:15 3 val. popiet

Boris Beverage Co.
JUOZAS ARLAUSKAS, Sav.

Pristatom Tonika ir visokios visokiom kitom pramogom į rūšies alų baliam, vestuvėm ir namus ir sales

Visais Reikalais kreipkitės:

Boris Beverage Co.
220 E. Street
SO. BOSTON, MASS

LIETUVIŲ TAUPYMO IR SKOLINIMO Bendrovių Lygos Nariai

FEDERAL SAVINGS AND LOAN INSURANCE CORPORATION — SAFETY OF YOUR SAVINGS INSURED UP TO $10,000.

Kiekvieno Taupymai Apdrausti Iki $10,000.00 ir Paskolos Ant Namų Duodamos Lengvomis Sąlygomis.

CHICAGO SAVINGS & LOAN ASS'N
6245 South Western Ave. Chicago 36, Ill.
GRovehill 6-7575

CONTINENTAL SAVINGS & LOAN ASS'N
4559 South Paulina Street Chicago 9, Ill.
YArds 7-0145

CRANE SAVINGS & LOAN ASS'N
2555 West 47th Street Chicago 32, Ill.
LAfayette 3-1083

DISTRICT SAVINGS & LOAN ASS'N
3430 South Halsted Street Chicago 8, Ill.
CLiffside 4-0104

MIDLAND SAVINGS & LOAN ASS'N
4038 Archer Avenue Chicago 32, Ill.
LAfayette 3-6719

ST. ANTHONY SAVINGS & LOAN ASS'N
1447 South 49th Court Cicero 50, Illinois
Tel.: TOwnhal. 3-8131 ir 8132

UNIVERSAL SAVINGS & LOAN ASS'N
1600 South Halsted Street Chicago 8, Ill.
HAymarket 1-2028

Chicagos Vienintelis Lietuviškas Biuras Kelionėms į Visą Pasaulį

WIDE WORLD Tours Inc.

9688 EVERGREEN PLAZA
95th and Western Ave.

Ruošiame grupių ir pavienių asmenų keliones į Europą, Rusiją, Afriką, Pietų Ameriką, Kanadą, Pacifiko salas ir kitus pasaulio kraštus. Sutvarkome dokumentus, tiekiame plačias ir tikslias informacijas. Didelėms grupėms duodame lankomus kraštus ir kalbas pažįstančius palydovus. Keleivius vežame lėktuvais, garlaiviais ir busais pačiomis pigiausiomis kainomis.

Kelionių reikalais kreipkitės į

WALTER RASK
(Rasčauską)
GA 2-0640

STANDARD TRIUMPH MOTOR CO.
IS PROUD TO ANNOUNCE THE APPOINTMENT OF

BALZEKAS MOTOR SALES, INC.

4030 ARCHER AVENUE CHICAGO 32, ILLINOIS
Telef. — VIrginia 7-1515
AS AN AUTHORIZED DEALER
FULLY EQUIPPED TO SELL AND SERVICE OUR
3 FAMOUS BRITISH MOTOR CARS

TRIUMPH TR3 TRIUMPH SEDAN ESTATE WAGON

Pranešimas

Tikrai rūpestingai, nebrangiai ir greitai išsiųsime Tamstų siuntinius į Lietuvą ir kitus kraštus.

Jeigu norėtumete dar ką nors pridėti prie savo siuntinio, tai pas mus galėsite gauti:

- Rašomas plunksnas,
- Rašomas mašinėles,
- Akordeonus,
- Stiklui piauti peilius,
- Kostiumams (siutams, dresėms) medžiagos,
- Laikrodžių ir daug kitokių prekių rasite pasirinkti.

Atsineškite šį pranešimą, gausite gražią dovaną.

WORLD PARCEL SERVICE
3322 So. Halsted st., Chicago, ILL.
Telefonas: YArds 7-0677
(J. Karvelio prekybos patalpose)

A. Vanagaitį Prisiminus

Yra Daug Pergyventų Momentų, Kurių Negalima Pamiršti

Minint Antano Vanagaičio 10 metų mirties sukaktį, mintyse atgyja daug praeities įvykių. Bedirbant jo pradėtą radio transliavimo darbą gyvu lietuvišku žodžiu su pirmtakūnais: adv. Antanu Lapinsku, kuris buvo pirmasis jo padėjėjas, Dr Steponu Biežiu, prisimenant tas dienas, kada "Dėdytė ir Tetytė" turėdavo svečiuose Baltramiejų ir Rozaliją, kanklininką Kazį Šimkų ir visą eilę kitų,, kurių tarpe figuravo Kvederai — Dorothy ir Antanas, be to, mergaičių choras, na ir merginų choras. Galiu pasakyti, kad tų prisiminimų yra daug ir jie visi malonūs ir niekad nepamirštami.

Būna tokių momentų, kada besvajodamas apie praėjusias dienas, norėtum, kad jas sugrąžinti, bent tam momentui. Bet deja, nebeturime to žmogaus, kuris už visą šią veiklą buvo atsakingas ir, kuris lietuvišką veiklą buvo iškėlęs į tokią aukštumą.

Atsimenu, kaip gavau pirmą žinią apie jo mirtį. Mudu su Petru Linkum radijavom ankstyvesnę Margučio programą. Aš skaitau skelbimą, staiga suskamba telefonas, kuris buvo inžinieriaus kambaryje. Linkus šoko atsakyti. Aš seku telefoninį pasikalbėjimą ir matau, kad Linkus kalbėdamas pabalo. Grįžta studijon ir duoda ženklą uždėti plokštelę, nes reikia pasikalbėti. Uždėjau, išjungiau mikrofoną ir klausiu "Na kas"? Giliai į mane žiūrėjo ir pasakė — "Dėdė mirė"!

Buvau pritrenktas tokiu pranešimu, bet programą tęsiau toliau, padaręs liūdną pranešimą.

Telefonai pradėjo skambinti. Ar teisybė, kad Vanagaitis mirė? Taip, teisybė, atsakydavau.

Nežinau kaip mudu užbaigėm tą programą. Buvo tik viena bėda, tai kad abu verkėme besikalbėdami. Linkui radijuojant žinias, aš susitariau su orkestro vedėju, paaiškines kame reikalas, kad jis pagrotų Ave Maria.

Laidotuvės! Jei jos gali būti įspūdingos, tai man jos buvo begalo liūdnos. "Margučio" imperija laidoja savo imperatorių. Suplaukė tiek žmonių, kad ne visi galėjo dalyvauti pamaldose. Buvo ir iš tolimų apylinkių žmonių ir visi jautėm, kad netekom brangaus asmens. Radio programose sekė gedulo savaitė. Kalbėjo visa eilė svečių: Lietuvos konsulas dr. Petras Daužvardis, Mikas Vaidyla, Kazys Karpius, Rapolas Skipitis ir daug kitų. Tos kalbos buvo užrekorduotos ir bent man pasilieka brangus atsiminimas tų skaudžių, liūdnų dienų, kurias mes visi pergyvenom.

Prancūzai turi išsireiškima: "Karalius miręs, lai gyvuoja karalius". Taigi, ta proga tenka ta posaki pritaikinti ir rašant apie Antana Vanagaiti.

Antanas Vanagaitis mano gyvenime yra staigmena, ne todel, kad kas savaite iš jo gaudavau užmokesti. Pašventes 20 su viršum kelis metus jo imperijoje, išmokau daug dalyku apie savo tėvų šalį. Juk aš Lietuvos nesu matęs, bet apie ją daug girdėjau, ne tik namuose, bet ir Margučio raštinėje. Lietuviškajai išeivijai yra svarbu turėti ramstį — tvirtą ir patikimą. Nežiūrint pavergimo — laikino, nežiūrint priespaudos, nežiūrint į kitas nemalonias sąlygas dabartiniame gyvenime okupuotoje Lietuvoje, bet išeivijoje visų noras ir valia matyti Lietuvos respubliką atstatytą.

Kiekvieną kartą, kada tenka naudoti Vanagaičio įdainuotą plokštelę "Kelias, vieškelis", kuri prasideda žodžiais — "Yra šalis graži, kur augom mes maži" — bent savo širdyje kyla noras pamatyti tą šalį, kuri išaugino, išlavino ir atsiuntė išeivijon tą taurų mūsų laikų lietuvių tautos sūnų — Antaną Vanagaiti...

— Casy Deveikis.

TĖVIŠKĖS SODAS

Mano tėviškės tolimos liepos,
Mano tėviškės sodai balti.
Pasakykit, kada jūs man buvot
Prie širdies taip arti?

Aš jaučiu jūsų žydintį kvapą,
Aš kaip gyvas visur jus matau,
Ir kiek jūsų, be rudenio, lapų,
Kiek dienų man nukrito,
skaitau.

O jūs gaudžiat kaip aukso
vargonai
Ir sapne, ir darbe, ir maldoj,
Ir aplink, kai sustoju kelionėj,—
Krinta jūsų žiedai.

Mano tėviškės tolimos liepos,
Mano tėviškės sodai balti,
Pasakykit, kada jūs man buvot
Prie širdies taip arti . . .

— Bern. Brazdžionis.

Salotai jau buvo auginami Mažoje Azijoje prieš keletą tūkstančių metų.

Apdrauda-Paskolos
REAL ESTATE

Norėdami apdrausti savo nuosavybes ar gauti paskolos ar pataisyme savo namo, kreipkitės į mano ofisą.

Esu pasirengęs visiems tinkamai patarnauti.

August Saldukas

4038 Archer Ave.
Phone LAfayette 3-6719

Keistoki Reiškiniai A. Lansbergio Veikale "Penki Stulpai"

Netinkamas Atvaizdavimas Partizanų Kovos Lietuvoje

Algirdo Landsbergio drama "Penki Stulpai Turgaus Aikštėje" mūsų spaudoje kedenta iš kelių pusių: vienų ji girta, kitų peikta. Tas buvo daryta teisiniu ir tautiniu pažiūriu. Specialistai ją gyrė, patrijotai peikė, ypatingai dėl to, kad ji suniekina — likviduoja partizanus.

Aš noriu pasisakyti tik, kaip žiūrovas, ir kokį įspūdį į mane padarė "Penki Stulpai".

Vaizdas yra štai koks: partizanai kovoja prieš Lietuvos okupantą. Kiek tų partizanų yra ar buvo, neaišku — kalbama tik apie vieną būrį ir vyriausiąjį štabą. Būrys ir štabas per 7 metus sunaikinti — pasilikę iš jų tik penki asmenys ir jie ant penkių stulpu pakarti — partizanizmas baigtas.

Penki partizanai, atrodo, partizanizmą baigė iš pareigos — pildydami įsakymą sulikviduoti žiaurų tardytoją. Jie pareigą įvykdė — tardytoją nušovė ir patys žuvo. Pirm negu jie tą padarė, jie leido tardytojui parodyti savo mokslingumą, komunizmo idėjų išdėstymą, griežtą tikslo siekimą ir pasiekimą — tiesiog herojiškumo parodymą — be jokio jam idealinio pasipriešinimo. Kitais žodžiais sakant, jie nužudė viena komunistą ir visą partizanizmą. Pasiliko tik vieno miestelio turgaus aikštėje kartuvės ir suminkštėjęs, po Stalino mirties, Lietuvos okupantas — jokios vilties tolimesnei kovai.

Man, kaip paprastam žiūrovui, "Penkių Stulpų" finalas paliko labai skaudų, slėgiantį įspūdį ir klausimą, kodėl tokį veikalą lietuvis rašė ir kodėl jį Lietuvių Bendruomenė premijavo ir lietuviams rodo? Kodėlgi autorius negalėjo likusių partizanų apsaugoti ir paliesti juos, vadą ir eilinį, tęsti ideologinę kovą krašte ir užsienyje; kodėlgi jis nepadarė jų nemirštamais - legendariniais herojais, kurie kalbėtų tautai apie partizanų didvyriškiumą ir jų dvasios ir idėjų nemarumą ir nenugalimumą — kudirkišką hydrą? — **Žiūrovas.**

APLANKYKITE LIETUVIŠKĄ
UŽEIGĄ IR VALGYKLĄ

White Star Club

8258 So. Kean Avenue
Willow Springs, Ill.
Savininkai I. ir B. Skrebis
Telefonas TE 9-9595
Spalvota Televizija
Patiekiame Įvairių Valgių
Suruošiame Pietus po Laidotuvių.

Parduodamas Namas

Šią Pelningą Nuosavybę Galite Įsigyti už $18,000

Parduodama 2-jų aukštų, 6 ir 8 kambarių namas, su aptvertais porčiais; taipgi 3 kambarių namukas kieme. Garažius 2 automobiliam su darželiu.

3426 South Emerald Ave

Del pasimatymo patelefonuokite FR. 6-4382.

Duoninė Gira Gali Būti Skanus Gėrimas

Ne daugelis turėjo progos patirti kaip gaminama duoninė gira, kuri vasaros metu gali visur tikti. Štai vienas būdas kaip ją padaryti.

Reikia paimti juodos ruginės duonos kepalą, supiaustyti į riekes ir išdžiovinti. Paskiau užvirinti vandenį, užplikyti džiovintą duoną ir, palaikius 3-4 valandas, perkošti. Į gautą skystimą įdėt truputį mielių, cukraus ir pastatyti šiltoje vietoje, kad parūgtų.

Kai gira rūgsta, galima įdėti kmynų arba razinkų. Išrūgusią girą reikia vėl perkošti ir palaikyti šaldytuve. Tokia gira apsaugotų jus nuo troškulio karštose dienose.

Aušrai brėkštant kelk, aušrai blėstant gulk.

Kokiose Aplinkybėse Įvyksta Daugiausia Trafiko Nelaimių

Daugiausia automobilių nelaimių įvyksta važiuojant naujais arba "gerame stovyje" automobiliais — jų būna net 95%.

Tokios katostrofos įvyksta prie puikaus matomumo ir gerame, sausame kelyje. Pavojingiausias automobilių nelaimių atžvilgiu yra šeštadienis. Po to seka penktadienis, sekmadienis ir ketvirtadienis. Didžiosios katastrofos atsitinka nuo 4 iki 5 v. po pietų, nuo 5 iki 6 v. pp. ir nuo pirmos iki šeštos valandos rytmetyje.

Labiausiai katastrofose nukenčiama vairuojant pirmyn, nedarant jokių posukių ir sustojant arba sulėtinant greitį.

Atsakė į Klausimą

Mokytoja papasakojo vaikkams apie dykumą. Tai tokios plikos vietos, kur niekas neauga.

— Jonuk, pasakyk dabar man, kas yra dykuma, klausia pagaliau ji.

— Tai mano tėvelio pakaušis — atsako jis...

Trumpai ir Aiškiai

Policininkas iš mažo miestelio telefonuoja į Rokiškį nuovados viršininkui:

— Čia pas mus slankioja koks tai pusiau valkata, ką turiu daryti ponas viršininke.

Palauk kol atsiras kita pusė ir pristatyk jį čionai — skambėjo įsakymas.

Tai Bent Kandidatai

Linkmenų kolūkyje, Švenčionėlių apskrityje, paleckinės spaudos pranešimu, į Lietuvos Aukščiausiąjų Tarybą vienbalsiai išrinko "draugą" Nikitą Cchruščiovą!

GUŽAUSKŲ
BEVERLY HILLS GĖLINYČIA

Gražiausios gėlės dėl vestuvių banketų, laidotuvėms ir dėl kitų visokių papuošimų.

Telef. PR. 8-0833 ir PR. 8-0834

2443 WEST 63rd STREET

ANTANAS ir ALDONA GUŽAUSKAI, Savininkai

Tel. ofiso: VI 2-1581;
Rez.: VI 2-0742

DR. V. VILEIŠIS
GYDYTOJAS ir CHIRURGAS
802 WEST 31st STREET
(kampas Halsted ir 31-os gat
Priėmimo valandos: kasdien
1-4 p. p. ir 6-8 val. vak.
Šeštadieniais 1-4 p. p.
Sekmadieniais uždaryta

Tel. ofiso: HF 4-1414;
rez.: RE 7-6367

DR. BR. GAIŽIŪNAS
GYDYTOJAS ir CHIRURGAS
2454 West 71st Street
Valandos: 1—3 ir 6—8 v. popiet kasdien. Šeštadieniai 1—4 v.p.p.
Trečiadieniais uždaryta.

DR. ANNA BALIŪNAS

Akių, Ausų, Nosies ir Gerklės Ligos. — Pritaiko akinius
6322 So. Western Ave
Valandos: kasdien nuo 10 iki 12 v. iš ryto ir nuo 7 ligi 9 v vak. Šešt. nuo nuo 10 ligi 1 val
Trečiadieniais uždaryta. Kitu laiku susitarus.
Ofiso telefonas:
PRospect 8-3229
Rez.: WAlbrook 5-5076

Telefonas GR 3-2823

Dr. A. Valis-Labokas
Gydytojas ir Chirurgas
Specialybė: Akušerija ir Moterų Ligos
2524 West 69th Street
(69-os ir Maplewood Av. kamp.)
VAL.: Kasdien 1-4 ir 6-8 vak.
Šeštadieniais 1-4 val. p.p.

Dr. Antanas Rudokas
OPTOMETRISTAS
4455 S. California YA 7-7381
Tikrina akis ir pritaiko akinius, keičia stiklus ir rėmus.
Valandos: 10 ryto iki 8 vak.
(trečiad. uždaryta)
Šeštad. 10 ryto iki 3 p.p.

DR. C. K. BOBELIS
Inkstų ir šlapumo takų
chirurgija
Tel. PRospect 6-1795
2300 W. 51st St., Chicago, Ill
Oakley Medical Arts Bldg.
arba
434 Algona Ave., Elgin, Illinois
Tel. OWens 5-0533
Valandos pagal susitarimą.

Ofiso Telef. CLiffside 1-2896
Rezid. Telef. WAlbrook 5-3099

DR. P. STRIMAITIS
GYDYTOJAS IR CHIRURGAS
1724 West 47th Street
(kampas 47th ir S. Hermitage)
Val.: nuo 2 iki 4 val. ir 6 iki 9 v. v.
Šeštad. nuo 2 iki 6 val., išskyr. sek.

Tel. ofiso HE 4-2123, rez. GI 8-6195

DR. V. P. TUMASONIS
CHIRURGAS
2454 West 71st Street
(71st ir So. Campbell Ave.)
Val.: pirm., antrad., ketv. ir penkt. nuo 2 iki 4 ir nuo 6 iki 8. Trečiad. ir šeštad. uždaryta.

Phone YArds 7-2246

DR C. Z. VEZEL'IS
DANTISTAS
4645 So. Ashland Ave.
arti 47th Street
Valandos nuo 9 iki 8 vakare.
Trečiadieniais pagal sutartį

Dr. M. Strikol
GYDYTOJAS IR CHIRURGAS
Namų Tel.: PRospect 6-1930
Valandos: Tik pagal susitarimą.

Tel. ofiso PR. 8-1717
Res. REpublic 7-7868

DR. S. BIEŽIS
GYDYTOJAS ir CHIRURGAS
3148 West 63 Street
Po pietų 1—3, Vakarais 7—8, tiktai antradieniais ir penktadieniais. Trečiad. ir sekmadieniais ofisas uždarytas.
Rezid. 3241 W. 66th Place

Rez. Telef. STewart 3-4511
Ofiso tel.: YArds 7-1166

DR. J. GUDAUSKAS
GYDYTOJAS IR CHIRURGAS
756 West 35th Street
Kampas Halsted ir 35-tos gatvės
Valandos 1-4 p.p. ir 6:30-8:30 val. kasdien. Šeštad. nuo 1 iki 4 pp
Trečiadieniais uždaryta.

Phone YArds 7-5921
Res. Tel. KEnwood 6-5107

DR. BERTASH
756 West 35th Street
Corner of Born and Halsted Sts.
Ofiso valandos nuo 1-3; 6-8
Šeštadieniais visą dieną. Kitomis dienomis pagal sutartį.

UNion 6-9206

Baltic Hotel
7643 HARDING AVENUE
MIAMI BEACH 41, FLORIDA
SOPHIE WELICKA

LIETUVIAI TAUPO LIETUVIŠKOJE TAUPYMO IR SKOLINIMO BENDROVĖJE

1. MES MOKAME AUKŠTESNĮ DIVIDENDĄ
2. KIEKVIENA SĄSKAITA LIGI 10,000.00 $ APDRAUSTA FEDERALINĖS VALDŽIOS DRAUDIMO ĮSTAIGOJ.
3. SĄŽININGAS IR MANDAGUS PATARNAVIMAS

AUGUSTAS SALDUKAS PREZIDENTAS.

DARBO VALANDOS: PIRM. ANTR. IR PENKT. nuo 9-5 v.v.
KETVIRTADIENIAIS: " 9-8 v.v.
ŠEŠTADIENIAIS: " 9-4 v.v.
TREČIADIENIAIS: UŽDARYTA.

ADRESAS: 4038 S. ARCHER AVE. CHICAGO 32, ILL.
TEL. LA. 3-6719

LIETUVIŲ AUDITORIJA

LIETUVIŲ AUDITORIJA

3133—37 So. Halsted Str. Telef. VI-2-6172

POKYLIAMS
KONCERTAMS
VESTUVEMS
4 Salės

Moderniškai įrengtos VIRTUVES
(su maistu ar be maisto)
išnuomojamos neaukštomis kainomis.

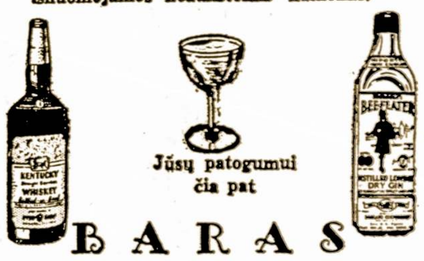

Jūsų patogumui
čia pat

BARAS

Jaukus putojančių taurių pavėsis
ir žavi muzika.

CHICAGO SAVINGS TURTAS VIRŠ $30,000,000.00. Visų taupytojų pinigai yra pilnai apdrausti per Ferelinės valdžios įstaigą. Visuomet išmokamas augštas dividendas. Perkantiems arba statantiems namus paskolos duodamos lengvoms sąlygoms. Taupytojams teikiama daug patarnavimų nemokamai.

Kviečiame visus į vieną iš moderniškiausiai įrengtų, Jūsų patogumui, finansinių įstaigų Chicagoje.

CHICAGO SAVINGS and LOAN ASSOCIATION

6245 So. Western Ave. Tel. GRovehill 6-7575 Chicago, Illinois

ATDARA: Pirmadienį 12 iki 8, antradienį 9 iki 4, trečiadienį uždaryta visą dieną. Ketvirtadien ir penktadienį nuo 9 iki 8, šeštadienį 9 iki 12:30 val.

SVEIKATA... BRANGUS TURTAS

Mūsų Kraujas Atlieka Svarbias Pareigas

Kad žmogus galėtų gyventi, organizme turi nepertraukiamai cirkuliuoti, t. y. vis aplinkui tekėti kraujas. Šios kraujo apykaitos dėka, kraujas privalo pasiekti kiekvieną iš daugelio bilionų lastelių, kurios sudaro kūno audinius.

Tai yra neįtikėtinas ir neįsivaizduojamas darbas: suteikti kiekvienai ląstelei reikalingą maistą ir iš ląstelės pašalinti netinkamas bei nenaudingas liekanas.

Suaugusio žmogaus kūne randasi apie septynios kraujo kvortos. Tas kraujas pamatiniai susidaro iš plazmos (kitaip tariant, "kraujo vandens") O plazma yra bespalvis, lyg koks švarus vanduo.

Kodel gi kraujas būna raudonas? Net tame plazmos skystyje plaukioja milionai raudonųjų kraujo rutuliukų, kurie ir daro įspūdį, jog kraujas yra raudonas.

Kas yra tie raudonieji rutuliukai ir kaip jie atrodo? Jie yra tokie mažyčiai, kad tik viename kraujo lašelyje randasi apie 300 milionų tų raudonųjų rutuliukų! O jų tiesioginė pareiga yra išnešioti po visą kūną deguonį. Apie trečdalį kiekvieno raudonojo kraujo rutuliuko svorio sudaro hemoglobinas. Tikrumoje hemoglobinas yra toji medžiaga, kuri sugeba įsiurpti deguonį ir atiduodanti jį ląstelėms.

Kuomet milionai raudonųjų kraujo rutuliukų pereina per plaučių kapiliarus, t. y. per plonyčius kraujo indus, kiekvienas jų pasiima atitinkamą deguonies kiekį ir nuneša į tas ląsteles, kurioms deguonis yra reikalingas.

Raudonasis kraujo rutuliukas tegyvena tik kelias savaites, bet nauji kraujo rutuliukai nesustabdomai būna gaminami kaulų smegenų raudoname brandduoly.

Žmogaus kraujuje randasi taip pat ir baltieji kraujo rutuliukai: Maždaug vienas baltasis keturiems ar penkiems šimtų raudonųjų santykiu. Baltieji kraujo rutuliukai esti dviejų rūšių: limfocitai ir leukocitai. Leukocitai organizme pildo labai svarbias pareigas: jei tik koks pašalinis elementas ar bakterijos patenka į kraują, leukocitai puola įsibrovėlius ir juos sunaikina, suvalgydamos! Baltieji rutuliukai apskritai yra didesni už raudonuosius ir stipresni. Jie sudaro kariuomenę, kuri naikina į kraują patekusį ar įsibrovusį priešą.

Įdomu, kad organizmas pagamina žymiai daugiau baltųjų rutuliukų, negu jam jų reikia. Tie pertekliai yra, tartum' kariuomenės rezervas, kuris būna pašaukiamas į kovą, pavojui ištikus.

Greičiausiai Augantis Medis Pasiekia 80 Pėdų Aukščio

Centralinės Amerikos vietovėse užtinkamas "balsa" medis (Ochroma) yra iš visos žinomos augmenijos greičiausiai užaugąs medis: tik per vienus metus pasiekia penkiolikos pėdų aukštį. Penkių metų laikotarpyje balsos medis būna jau net 80 pėdų aukštumo.

Falso medis kartais yra vadinamas 'kamščio medžiu", nes yra nepaprastai lengvas. Jis naudojamas lėktuvų statyboje, gaminant plūdes ir vartojamas izoliavimo tikslams.

Sūnaus baramas, lipk ant krosnies, žento — nešdinkis laukan.

Kas Perdaug Baimisi Liga, Tam Sunkiau Jos Atsikratyti

Kai kam gali atrodyti keista ir net juokinga, jei sveikas žmogus aplanko gydytoją, ieškodamas profesinio patarnavimo. Bet tokį jo elgesį galima tik pagirti, nes reguliaris patikrinimas sveikatos yra neatbūtinas dalykas, ypatingai vyresnio amžiaus asmenims. Juk mes patys ne visada galime būti galutinais sprendėjais ar su mumis viskas yra tvarkoje, ar ne.

Bet iš kitos pusės yra žmonių, kurie perdaug baiminasi ligomis ir kiekvienas mažas sunegalavimas išgąsdina juos ir įvaro į nerimastį. Jiems tai gydytojas yra reikalingas dvejopais sumetimais: kaipo ligos prašalintojas ir kaipo nuramintojas.

Yra žinoma, kad kiekvienas susirgimas vienokiu ar kitokiu būdu paveikia ne tik į ligonio savyjautą, bet ir į jo protavimą — įvaro, kaip sakoma, baimės. Todėl kiekvieno gydytojo pareiga yra ne vien padėti susirgušiam pasveikti, bet ir paveikti į ligonio protą tokia linkme, kad jis nusiramintų ir neišgastautų dėl ligos. Ne tik gydytojai, bet ir ligonių slaugytojai supranta, kad ligonio nusiminimas ir susijaudinimas neigiamai paveikia į ligos eigą ir susirgusiam nieko gero nesuteikia.

Tik pagalvokime, kaip turi jaustis ligos parblokštas žmogus, besijaučiąs nusilpęs, privaląs dienas leisti lovoję, negalįs nieko veikti, tapęs bejėgis O jei dar tam žmogui tenka būti ligoninėje, tarp svetimų žmonių, nuo įprastos aplinkos atitolusiam — kaip visa tai paveikia jo protą ir savyjautą!

Liga savaime nėra malonus reiškinys. Susirgusio išvaizda pasikeičia, dėl operacijos ar ilgesnio gulėjimo, susilpnėja rankos ir kojos, įvyksta ir organizmo veikimo sukrikimai.

Ligonis galvoja apie nenumatytas išlaidas, kurias sudarė tas nelemtas susirgimas, rūpinasi, kuriuo būdu sukrapštyti pinigus tolimesniam gydymuisi. Visa tai, suprantama, paveikia į ligonio psichiką ir iššaukia nusiminimą bei vilties jausmą.

Ligos sukelti skausmai savo keliu vargina susirgusi ir išmeta jį iš lygsvaros.

Tačiau joks ligonis, net ir sunkiausio susirgimo atveju neprivalo pamesti vilties pasveikti! O tie žmonės, kurie prižiūri ligonius, turi visokiais būdais skiepyti sergantiems pasveikimo galimuma! Toks optimizmas padės nugalėti ligą ir paskubins išgijimą.

Patarimai Šeimininkėm

Jei nenorite ašaroti piaustant svogūnus, padėkite ant piaustomosios lentelės šlapią skudurėlį.

ŠEIMININKĖM PATARIMAI

Lietuviški Šaltbarščiai

Šaltbarščių pamatą sudaro burokėlių rūgštis. Tokiai rūgščiai pagaminti, imami, pvz., trys burokėliai ir dvi riekelės juodos duonos. Burokėlius reikia išvirti, nuplauti ir supiaustyti pailgais smulkiais gabalėliais, arba sutarkuoti stambia tarka.

Supiaustytus burokėlius užpilti verdančiu vandeniu ir palaikyti karštoje vietoje pusvalandį. Po to atvėsinti, įdėti, surištos į švarų skudurėlį, juodos duonos, ir pastatyti šiltoje patalpoje, kad įrūgtų. Rauginti vieną parą. Išrūgus duoną išimti.

Prie burokėlių rūgšties pridėti smulkiai supiaustytą svogūną ar svogūnų laiškų, truputį cukraus, užbaltinti rūgščia grietinėle ir paduoti į stalą su keptomis ar šutintomis bulvėmis.

Raugintų Kopūstų Sriuba

Imama: svaras jautienos su kaulais arba svaras rūkytos kiaulienos, keletą džiovintų baravykų, raugintų kopūstų, 10 pipirų, vienas lauro lapas, šaukštas taukų, šaukštas miltų, šaukštas pamidorų košės ir atatinkamą kiekį vandens, o taip pat ir prieskoninių daržovių.

Iš mėsos su kauliais, prieskoninių daržovių ir grybų išvirti sultinį. Nuplovus raugintus kopūstus, ištroškinti atskirame indelyje su taukais ir viena stikline vandens, kai kopūstai baigs troškintis, įdėti spirgintus miltus, pakepintą svogūną, pamidorų košę, gerai išmaišyti, dar truputį patroškinti ir viską sudėti į perkoštą sultinį. Šią kopūstu sriubą galima balinti rūgščia grietine.

Teikia Anglų Kalbos Pamokas ir Atlieka Įvairius Vertimus

Kazys Gineitis šią savaitę iš Marquette Parko persikėlė į Bridgeportą. Jis duoda privačias anglų kalbos pamokas, paruošia pilietybės kvotimams, pildo įvairias anketas ir paruošia laiškus ir taip pat atlieka vertimus iš įvairių kalbų. Jis moka septynetą kalbų — apart lietuvių ir anglų, vartoja prancūzų, italų, vokiečių, lenkų ir rusų kalbas. Pirmojo karo metu jis yra baigęs Chicagos Universitetą.

Kazys Gineitis yra autorius žinomos knygos "Amerika ir Amerikos Lietuviai" ir per daugelį metų yra buvęs Lietuvos Generaliniu Konsulų Londone. Išviso Lietuvos Užsienių Ministrijoje jis buvo ištarnavęs 20 metų.

Jo naujas adresas: 3255 South Union Ave., antras aukštas iš kairės. Telefonas: Victory 2-3691.

Iš Sandaros Centro

Sandaros 24 kuopos, Brockton, Mass. narių duoklės:

M. Klimavičienė	$1.20
M. Bernoshkevich	1.20
J. Sidlevicz	3.00
V. Sidlevicz	1.20
M. Miltinis	1.20
K. Čerbulėnas	3.00
A. Čerbulėnas	1.20
J. Ramoška	3.00
A. Aukštikalnis	3.00
M. Mačiulaitis	3.00
K. Paražinskas	3.00
J. Paražinskas	3.00
A. Baronas	3.00
Iz. Večbelis	3.00
Nauji nariai:	
Michael Grigas	$3.00
Pauline Grigas	1.80
Antoinette Sereiko	1.80
Virginia Tamulevicz	1.80
Ralph A. Tamolonis	3.00
Dalores T. Tamolonis	1.80
Charles P. Balchunas	3.00
Stasys Kemzura	3.00
Julia Pribušauskas	1.80
Frances Kališauskas	1.80
Brony P. Bartkevicz	3.00
Vitold P. Yakavonis	3.00
Eleonora Yakavonis	1.80

— K. Venslauskas, Sekr.

Sandaros 4-tos kuopos Detroit, Mich. narių duoklės:

Jonas Balnionis	$3.00
Jonas Balnionis, dovanų	2.00
Ksaveras Semaška	3.00
Stanislava Semaška	2.00
Andrius Valuckas	3.00
Vanda Valuckas	2.00
Ambrose Kizis	3.00
Mrs. Helen Rauby	3.00

— Ambrose Kizis, Iždininkas

Sandaros 52 kuopos, Miami, Fla. narių duoklės:

J. Ratkus	$4.00
L. Kutchins	3.00
J. Rose	3.00
Dan Jakonis	3.00
V. Skupeika	3.00
Ona Skupeika	1.20
Anna Novicki	3.00
Anita Karns	1.20
J. Stevenson	3.00

— J. M. Nevis, Sekr.

P. S. Sandaros "keliaujantis ambasadorius", V. P. Yankus, gyv. Osterville, Mass. per pastaruosius metus praleidžia savo žiemines atostogas Miami, Fla. ir ta proga apmoka "Sandaros" prenumerą vietiniam Amerikos Lietuvių Piliečių Klubui.

Būtų gerai turėti ir daugiau tokių "ambasadorių". — Adm.

$2,338.00--plus taksai
1959 BUICK LE SABRE
DVIEJŲ DURŲ SEDANAS
Su visais standartiniais įrengimais
Galite pasirinkti spalvą
"TAI GERIAUSIAS MILDOS PIRKINYS..."
Jūsų Buick pardavėjas
MILDA BUICK SALES INC.
907 West 35th Street, Chicago 9, Ill.
Tel.: LAfayette 3-2022

MOVING :: MOVING
PERKRAUSTYMAS IŠ ARTI IR TOLI
Ilgų metų patyrimas—Pigus sąžiningas patarnavimas. Nauji dideli sunkvežimiai — Patobulinti perkraustymui įrankiai. Kaip patys sunkvežimiai, taip ir jūsų perkraustomi baldai YRA APDRAUSTI — INŠIURINTI.
J. NAUJOKAITIS
2022 W. 69th Street Chicago 36, Illinois
Telefonas: WAlbrook 5-9209

PASKOLOS PIRKIMUI NAMŲ
Nuo 1 metų iki 20. Lengvais Mėnesiniais Išmokėjimais.
Nuošimtis nuo 4½ iki 6.
Taupytojams Mokame Aukštus Dividendus.
Indėliai Apdrausti iki $10.000.00.
Brighton Savings and Loan Ass'n
4071 Archer Avenue. West of California Ave.
CHARLES ZEKAS — Sekretorius
DARBO VALANDOS: Pirmadienį, antradienį, penktadienį ir šeštadienį nuo 9 val. ryto iki 4:30 po pietų. Ketvirtadienį nuo 9 ryto iki 8 val. vakaro. Trečiadieniais uždaryta visą dieną.

GOOD OPPORTUNITY
WE URGENTLY NEED
Registered Nurses
3 to 11:30 and 11 to 7:30 Shifts, 40 hours week — Liberal Benefits, Shift Premium.
Permanent Positions
Contact Personnel Director
SOUTH CHICAGO COMMUNITY HOSPITAL
2320 E. 93rd, Chicago, Ill.
Phone ES. 5-4400

Parūpina Apdraudą Įvairios Rūšies
Apdraudžiame Namus, Automobilius, Langus, Baldus ir kitokius dalykus.

JUOZAS SPAITIS
3261 So. Halsted Street
Tel. VIctory 2-6469

Real Estate - Apdrauda
Parduodam Namus ir Ūkius
Teikiam Paskolas, Išrašom Apdraudas ir Prižiūrim Nuosavybes.
PETRAS VILKELIS
2444 West 71st Street
Telefonai:
Ofiso: REmlock 4-0680
Rezid.: REpublic 7-4594

Petras Stankovičius
Real Estate ir Visų Apdraudų Brokeris
Pildome Income Taksus
Galima Susitarti ir Telefonais
714 W. 31 Street, Chicago, Ill.
YA. 7-6818 ar DA. 6-2793

Maliavoja ir Dekoruoja
Jeigu jums reikalinga popieriuoti, maliavoti (pentuoti) arba atlikti kitus pataisymus — pašaukite lietuvį
J. RAMA
Tel. WAlbrook 5-4296
turintį ilgų metų patyrimą šioje srityje.

NATIONAL VAN LINES, Inc
needs
Van Operators and Movers
What do we give you?
Earnings unlimited — $1,000 per month and upward. All year around operation in 48 states. Settlement after each trip; Efficient dispatch, 300 service agents to support your hauling; the right to add additional units after qualification; fully equipped road worthy trailer.
What we need
physically fit, experience men, aged 23 and up; clean driving record; bondable and owning a road-worthy tractor not older than 1955 model, furniture ex. pref. but not necessary.
Apply Operation Manager
NATIONAL VAN LINES, Inc.
FIllmore 5-2900
Broadview, Illinois

NURSES (Reg.)
Immediate opening in modern 300-bed general hospital. Starting salary $280 a month with regular increases, 40 hour week. Diff. for afternoon and night duty. Liberal personnel policies. Private rooms available in nurses' residence. Write:
Director of Nursing
Wilmington General Hospital
Wilmington, Del.
or call OLympia 6-2551

National Organization Needs
SECRETARY
Age 25 to 35
Experienced mature secretary with good skills to work for Plant Manager
CLERK-TYPIST
Age 20 to 30
Experienced typist needed for Production Purchasing Dept.
Liberal Employee Benefits
38¾ Hour Week
Company Cafeteria
Phone for Appointment
MISS HOWELL
BIshop 2-1205
OLympic 6-1050

WE NEED
AUTOMATIC SCREW MACHINE OPERATORS
(CLEVELAND)
To operate and set-up. Steady york. Overtime. Afternoon shifts 4:15—12:45 a. m. Top experienced men can average $3.00 or more per hour.
AVILDSEN TOOLS & MACHINES, INC.
322 S. Green St.
Apply in person, 9 a.m.—5 p.m.

BUSSERT
Funeral Home
Lady Attendent
Ambulance Service
DAY or NIGHT
Vern K. Bussert
Mrs. Vern K. Bussert
For Courteous Service
Phone: 3
SHELDON, ILL.

1959 PILGRIMAGES TO
HOLY LAND & POLAND
Extention to Czechoslovakia for a very small additional fee
FEATURING: Lisbon, Fatima, Cairo, Rome, Assisi, Lourdes, Nice, Lesieux, Paris, Dublin, Shannon, Shrine of Our Lady of Knock
You may use World-Wide Plan — Travel Now — Pay Later.
POLAND Pilgrimage — S. S. BATORY — June 5, 1959 — $675.
By Air — June 15, 1959 — $810.
IMMEDIATE RESERVATIONS for HOLY LAND and POLAND
St. Ann de Beaupre itinerary now available
For further information and details contact
MRS. SOPHIA NOWOSIELSKI
6718 Seminole Ave., WA 4-6132 — Detroit 13, Michigan

MEN WHO CAN SELL...
MURPHY'S 70TH LINE A HUMDINGER!
Men with sales ability earn $10,000 to $15,000 and more annually selling The Thos D. Murphy Co. line of Reminder Publicity.
We are a pioneer organization of seventy years. We are recognized with an AAA rating and a national reputation for production and performance.
Our exclusive copyrighted line is endorsed by industry, financial institutions and general business and professional field. Our line includes indoor billboards, art and specialized calendars, greetings, gift leather, wood and mechanical pencils, ball points, timely gift items for up-to-date sales promotion.
Our territories are definite. Your accounts are protected. High commissions are paid upon acceptance of orders plus a liberal cash bonus.
Our qualifications include ambition—initiative—willingness to work. Some business or sales experience of advantage.
Our new exclusive 70th line is terrific. The most popular and fast selling in our history. Early 1959 sales best ever. All samples, supplies and equipment immediately available.
Act promptly. Outline experience. Give three references.
Write:
MALCOLM LOMAS, PRESIDENT
THE THOS. D. MURPHY CO., Dept. S
RED OAKS, IOWA
The Birthplace of the Art Calender Industry

CORCORAN FUNERAL HOME
AIR CONDITIONED CHAPEL
6150 NORTH CICERO AVENUE
CHICAGO, ILLINOIS
Phone PE 6-3833

KAS NAUJO CHICAGOJE

Ir Jos Artimose Lietuviškose Kolonijose

Chicagoje Viešėjo P-nai F. Speecheriai

Keliaudami iš Los Angeles, Cal. į rytines valstijas, Chicagoje buvo apsistoję p-nai Pranas ir Nancy Speecheriai. Iš čia jie vyksta į New Yorką, Washington, D. C., Floridą, o paskiau pietiniais pakraščiais jie grįš į namus, praleidę kelionėje šešetą savaičių.

Rūpinsis Parodos Bilietų Išplatinimu

Lietuviškos radio valandos leidėja p-nia Sofija Barcus ir jos dukra Aldona vadovaus moterų komisijai, kurios uždavinys bus platinti bilietus į tarptautinę parodą, kuri įvyksta Chicagoje liepos 3-18 dienose.

Paminėjo Šią Sukakti Naujoje Pastogėje

Lenard ir Leonora Kukai, 3400 W. Columbus Drive, persikėlė į naujai pasistatytą namą ir pereitą pirmadienį paminėjo 12 metų vedbinio gyvenimo sukaktį.

Jie augina sūnelį Mark ir dukrytę June.

Antrą Sykį Pavogė Tą Patį Automobilį

Pereitą šeštadienį, nakties metu, buvo pavogtas Felikso Miliaus automobilis, stovėjęs prie jo namų, 1910 W. Harrison St.

Šiais metais tai jau antras toks atsitikimas. Kai pirmą sykį pavogė tą jo Cadillac, tai policija surado jį gerokai aplamdytą.

Gavo Stipendiją

Marija Gumbinaitė, Gage Parko vidurinės mokyklos mokinė, iš Sears, Roebuck Fundation gavo $500 paramą — "Scholarship" aukštesniajam mokslui tęsti.

Stipendijos buvo iškilmingai įteiktos Palmer House viešbutyje šešiems atrinktiems Chicagos mokiniams, jų tarpe ir p-lei M. Gumbinaitei.

Jūrų Skautams Buvo Įteikta Taurė

Sekmadienį, gegužės 24 d. Chicagoje, Navy Pier įvyko visos Chicagos jūrų skautų inspekcija. Minėtą inspekciją darė Kontradmirolas, Aviacijos brigados generolas, Žemyno ir marinų aukštieji karininkai.

Inspekcijos metu lietuvių jūrų skautų tuntui "Baltijos Jūra" buvo įteikta pereinamoji dovana — Taurė už irklavimo regatos laimėjimą 1958 m.

Lietuvių Jūrų skautų vieneta "Baltijos Jūros" tuntą pas B. S. of A. įregistravo Sandaros redaktorius p. M. Vaidyla.

Sulaukėme Malonių Viešnių iš Floridos

Pabaigoje pereito mėnesio iš Miami Beach, Fla. atvyko Ona Navickienė ir jos dukra Anita Karns. Jos apsistojo pas p-nios Navickienės seserį ir švogerį Kazimierą ir Joną Poremskius ir jų dukrą p-nią Katriutę La Buda, 4336 So. Artesian Ave. Floridietės tikisi paviešėti čia porą mėnesių.

Kapinių puošimo dienoje visa grupė aplankė šv. Kazimiero Kapines, kur įvyko Poramskių šeimos paminklo atidengimas, o paskiau visi nuvažiavo į Tautines Kapines.

Onos Bruzgulienės užeigoje "Hill To Tavern" buvo paruošti viešnioms ir chicagiečiams vaišingi pietūs, kur turėjo progų pasišnekučiuoti ir sutikti daugiau pažįstamų.

Norintieji susisiekti su p-nia Navickiene arba jos dukra Anita, patelefonuokite: VIrginia 7-2184.

Ji Laimėjo Kontestą

Danguolė Prišmantaitė

Ši jauna, 15 metų lietuvaitė, Danguolė Prišmantaitė, birželio 28 dieną gaus auksinį medalį iš Chicago Conservatory of Music, kur ji laimėjo piano skambinimo kontestą. Ji yra jauniausia amžiumi, kuriai toks medalis įteikiamas visoje tos mokyklos istorijoje.

Sekančiais metais ji pati viena atliks rečitalį minėtoje konservatorijoje. Danguolė yra duktė Kazio ir Joannos Prišmantų, 1805 W. 46 Street. Ji gimė Šiauliuose, sausio 13 d., 1944 metais, o dabar antri metai lanko Chicago Conservatory of Music ir tuom pat sykiu baigia pirmą klasę Maria High School su aukščiausiais pažymėjimais.

Raymond Guzas Grįžo Iš Ilgokos Kelionės Daug Ką Atlikęs

Floridoje Jis Nusipirko Plotą Žemės ir Namą

Raymondas Guzas su savo prieteliu Miku Čepulevičiu gruodžio 19 dieną, pereitais metais, išvyko į plačią kelionę. Jie aplankė Arizoną, Californiją, New Mexico, o vėliau pasuko Floridos link.

Viešėdamas Floridoje, Raymondas Guzas surado gražią vietelę prie Silver Lake, apie 10 mylių nuo Silver Springs, Fla. ir ten nusipirko 24 lotus žemės ir namą — už $7,500 grynais pinigais. Anksčiau tą vietą turėjo baptistų parapija, kuriai reikėjo greitai gauti pinigų. Už tai tą vietą ir taip pigiai pardavė.

Toje apylinkėje jau yra įsikūrę trejetas desėtkų lietuvių, todėl p. Guzas nuvykęs ten žiemos atostogoms, nesijaus svetimas.

Pabuvęs kiek laiko savo vasarvietėje prie Delavon ežero, Wisconsine, p. Raymond Guzas liepos mėnesyje iškeliaus su p-nais P. Tervidžiais į šiaurinę Kanadą.

Suvalkiečių Piknikas Įvyks Šį Sekmadienį

Visi esate kviečiami atsilankyti į Suvalkiečių Draugijos pikniką, kuris įvyksta šį sekmadienį, birželio 7 dieną, Leppos darže, priešais Tautinių Kapinių. Bus gerų užkandžių, įvairių pamarginimų ir muzika šokiams.

Toli gentys — didi meilė, artimi — vieni vaidai.

TRUMPOS ŽINIOS

Stanley ir Emily Balzekai Sr., šią savaitę išvyko porai savaičių atostogų. Jie tikisi aplankyti keletą vietovių.

Antanas ir Petronėlė Liubartai, 5537 So. Nordica Ave., gegužės 30 d. atšventė savo 40 metų šeimyninio gyvenimo sukaktį, šeimos, giminių bei artimųjų tarpe.

Elenai Gaižauskaitei, 703 North Central Ave., buvo surengta prieš - vestuvinė "shower party", kurioje dalyvavo nemažai viešnių.

Ji yra duktė Juozo ir Mortos Gaižauskų.

Vincė Šležienė, 9123 S. Aberdeen St., iškeliavo į St. Louis, Missouri, dalyvauti savo anūkės Joan Rapoliūtės vestuvėse.

Jovita Vadopalaitė, 1445 S. 49 Court, užbaigė šv. Antano pradinę mokyklą ir dabar rengiasi vykti į aukštesnę mokyklą Putnam, Wis.

Jos tėveliai, p-nai J. Vadopalai buvo surengę Jovitai mokslo užbaigtuvių vaišes.

George ir Petronėlė Glaveckai, atkeliavę iš Los Angeles, Cal., praleido čia savaitę, lankydami senus prietelius, Joną ir Oną Viz barus, Praną ir Marijoną Pupinus ir kitus.

P-nai Glaveckai anksčiau gyveno Chicagoje, todel jie jautėsi kaip namie.

Alvira Rimkiutė, gimusi Chicagoje, bet šiuo metu gyvenanti Eau Claire, Mich., savo gimtadienį paminės birželio 8 dieną.

Dalia ir Antanas Adomaičiai, 4441 S. Campbell Ave., pereitą sekmadienį buvo surengę krikštynas savo dukrelei Ritai-Kristinai.

Krikšto tėvais buvo Juozas ir Stasė Simokaičiai, 7120 South Rockwell St.

Ona Petrauskienė, atvykusi iš St. Petersburg, Floridos, praleis Chicagoje mėnesį laiko ir birželio 15 d. grįš į namus.

Ji dalyvaus savo anūkės Evelyn Coffee vestuvėse, kurios įvyksta šeštadienį, birželio 13 dieng. P-nai Klementas ir Ona Petrauskai yra seni chicagiečiai, kuriuos Florida paviliojo iš mūsų.

Kapų Puošimo dienoje iš Detroito buvo atvykę Mykolas ir Ona Balčiūnai. Jie buvo apsistoję pas dukrą ir žentą Bronę bei Miką Makauskus, 1537 W. 63 St.

Tony Kasper, buvęs Dariaus-Girėno legionierių posto komandierius, birželio 11 celebruos savo gimtadienį. Į Ameriką jis atvyko 1908 metais ir visą laiką dalyvauja lietuviškoje veikloje.

Vakar, ketvirtadienį, p-nia Vera Tout, 632 E. 87 Place, atžymėjo savo gimtadienį.

Vladas Narbutas, 3125 S. Union Ave., kiek ilgesnį laiką išbuvęs ligoninėje ir pakėlęs sekmingą operaciją, dabar yra namuose ir jaučiasi gerai.

Pabaigoje pereitos savaitės iš Detroito buvo atvykę Balys ir Emilija Ambrozai, kurie praleido čia keletą dienų.

Magdalena Grišienė, 5310 N. Lockwood Ave., krisdama nuo kopečių garažiuje sunkokai susižeidė ir dabar yra gydytojo priežiūroje.

Lietuvių evangelikų reformatų bažnyčioje, 1942 N. Spaulding Ave., šį sekmadienį, birželio 7 dieną, 10 val. ryte įvyksta pamaldos.

Prieš desėtką mėnesių atvykę iš Argentinos, Adomas ir Elena Jankauskai iki šiam laikui išgyveno Bridgeporte. Bet pereitą antradienį jie iškeliavo į Ansonia, Conn., kur pastoviai apsigyvens.

Antanas Gilys, savininkas lietuviškos valgyklos, 3236 S. Halsted St., dabar vieši Seattle, Wash. pas savo sūnų Povilą ir jo šeimą. Jis tikrina, jog kam ne kam, bet meškeriotojams ten yra geriausių progų.

Jos Vestuvės Įvyks Birželio 13 Dieną

P-lė JOANNE PIEZA

Šaunios vestuvės p-lės Joanne Pieza su John F. McGlone įvyks šeštadieni, birželio 13 dieną. Po ceremonijų St. Rita bažnyčioje, bus suruošta puota Valley View Farm klube, kur susirinks daug žymių svečių ir viešnių.

Joanne yra duktė vieno Chicago American redaktorių Stasio ir dainininkės Onos Piezų.

Atšaukė Minėjimą

Liūdnųjų birželio įvykių minėjimas, kuris turėjo įvykti šeštadienį, birželio 13 dieną, Lietuvių Auditorijoje, tapo atšauktas, nes nepavyko sudaryti meninės programos.

Taip Praėjo Iškilmės Lietuvių Tautinėse Kapinėse, Gegužės 30

Kapų Puošimo dienoje, pereitą šeštadienį, gegužės 30, Lietuvių Tautinėse kapinėse buvo surengtos įspūdingos apeigos, kurias sekė didelis skaičius žmonių.

Pirmiausia buvo eisena, kurioje dalyvavo kapinių valdyba, Dariaus - Girėno legionierių posto nariai, vadovaujami komandieriaus Florian Simanonio, dūdų orkestras, diriguojamas K. Steponavičiaus.

Atlikus legionieriams savo ceremonijas pagerbimui mirusių, Ona Stephens sugiedojo himną. Programo vedėjas M. Gudelis pakvietė kalbėti kun. A. Trakį, M. Vaidylą ir Dr. P. Grigaitį. Solo giedojo Algirdas Brazis ir Ona Stephens, pritariant dūdų orkestrui.

Programui besibaigiant pradėjo lynoti, bet tas žmonių neišklaidė. Smarkesnis lietus pasirodė tik apie 3 valandą popiet ir tada visi pradėjo išvažinėti.

Aleksas Gaidjurgis, 3307 So. Emerald Ave., gegužės 31 d. paminėjo savo gimtadienį.

Juozas D. Rachunas Susituoks Birželio 28

Architektas ir namų statytojas, Juozas D. Rachunas, sūnus p-nios Prudencijos Rachunienės, savininkės Gold Coast Inn, Marquette Parke, šeštadienį, birželio 27 dieną susitucks su p-le Rūta Petkūnaite, 3800 W. 70-th Place.

Po bažnytinių ceremonijų, puota bus surengta Englefield salėje, 7640 S. Halsted St.

Sveiksta Po Operacijos

Juozas Staliulionis, kuriam buvo padaryta Šv. Kryžiaus ligoninėje sunkoka operacija, sparčiai sveiksta ir neužilgo tikisi grįžti namo.

Juozas ir Eugenija Staliulioniai turi užeigos bizni, 2421 W. 47 Street.

Gražiai Atžymėjo Savo Gimtadienį

Gegužės 30 d. Rimantas Valiunevičius, 3223 So. Emerald Ave., savo giminių ir draugų tarpe atžymėjo gimtadienį. Buvo tėvų suruoštos gražios vaišės, o svečių įteikta dovanų.

K. Januta ir Jo Šeima Apleidžia Chicagą

Kazys Januta ir šeima, dešimt metų išgyvenę Chicagoje, rengiasi birželio 10 d. išvažiuoti ir kurtis Californijoj. Pirmiau siai žada sustoti Los Angeles mieste.

K. Januta keletą metų yra dirbęs spaustuvėje ir talkininkauja žinutėmis laikraščiams. Petronėlė Janutienė - Orintaitė yra rašytoja, nemažai knygų išleidusi.

Sūnus Donatas studijuoja Illinois universitete ir yra lietuvių studentų laikraščio redakcijos narys.

Jų Vestuvės Šį Šeštadienį

Lidija Bendikaitė, 2728 West Pershing Road, šį šeštadienį susituoks su Adolfu Pliesiu. Vestuvės įvyks Lietuvių Ev. Liuteronų Ziono parapijos bažnyčioje, 3 val. popiet, o vaišės Batan salėje, 4046 S. Western Ave., 6 val. vakare.

Jaunieji yra kilę iš Tauragės valsčiaus.

Bridgeporto lituanistinės mokyklos mokinė Nijolė Viščiūtė už gerą mokymasi ir elgesį gegužės 31 d., mokslo metų užbaigimo proga, gavo pagyrimą ir dovaną.

Stanislava Viščiuvienė, 700 W. 31 St., po sunkios kojos operacijos grįžo iš ligoninės į namus. Dabar ji jaučiasi gerai ir gali po savo namus vaikščioti.

Paminėjo Gimtadienį ir Išrinko Komisiją

Lietuvių Moterų Piliečių Lygos susirinkime, kuris įvyko pereitą antradienį, pirmininkaujant p-niai Marijonai Zolpienei, buvo pagerbta p-nia Petronėlė Kuliešienė jos vardadienio proga.

Taipgi nutarta surengti pikniką liepos 19 dieną, Leppos darže. Komisijon išrinkta: Adelė Burba, Petronėlė Kulieša, Ona Juozaitis ir Marijona Zolpienė.

Jaunimo Šventė Rengiama Šį Sekmadienį

Visi esate kviečiami dalyvauti Jaunimo Šventėje, kurią rengia Katalikų Federacijos Chicagos apskritys šį sekmadienį, birželio 7 dieną, Bučio darže, Willow Springs, Ill.

Jaunimui lankančiam aukštesnę lituanistikos mokyklą bus išdalinta 25 vertingos dovanos. Šokiam gros orkestras ir bus paruošta gerų vaišių.

— Emilija Morkūnienė.

Kviečia į Susirinkimą

Susirinkimas bus š. m. birželio mėn. 7 d. 2:30 v. v. Marquette Hall svetainėje, 6908 S. Western Ave.

Šis susirinkimas bus paskutinis prieš vasaros atostogas. Prašome visus narius dalyvauti.

— Valdyba.

Vėjus sėsi, audras valysi.

House for Sale

By owner and appointment only
5 room, expandable bungalow, gas heat, lot 37x125; garage 20x22.
Full basement, built in range and oven.
Tel. PRospect 6-5185.

Wholesale Meat Distributor

JULIUS KUZAS
6840 So. Artesian Ave.
Chicago 29, Illinois
Tel. WAbrook 5-8744

LOVEIKIS
Kvietkininkas
Gėlės Vestuvėms, Banketams Ir Pagrabams.
3316 South Halsted Street
YArds 7-7308

SPECIALIS IŠPARDAVIMAS

Sudedama lova su vidujinių spyruoklių matrasu -- $149.95
3 vienetų mieg. setas su vidujinių spyruoklių pėmuotu Matrasu; 2 vanity lempos, 2 pagalvės, 1 kilimėlis. Viskas tiktai -- $129.95
Puslėtos gumos supamoji -- $ 49.95
21 col. Console televziijos setas -- $ 99.95
Elektros vėsintuvai $4.95 ir daugiau.
Turime didžiausią pasirinkimą įvairiausių rakandų, televizijų, elektros vėsintuvų, lempų, radijo ir namų apyvokos priemonių.

F. A. Raudonis ir Nellie Bertulis, Sav.
2310 W. Roosevelt Road
Telef. SFelev 3-4711

Vestuvėms Pakvietimai
Wedding Invitations
Spausdinami
SANDAROJE
840 W. 33rd St. Chicago, Ill.
Telephone YArds 7-4789

Graži Vieta Vasarotojam
Beverly Shores, Ind.
Prie Pat Michigan Ežero
Kambariai išnuomojami vienai dienai ir savaitei
Valgykla, kurioje maistas gaminamas kaip namie.
Nellie Zabukas – Savininkė
Del rezervacijų telefonuokite:
Michigan City TR. 2-3164 ar TR. 2-2941

CRANE SAVINGS
and Loan Association

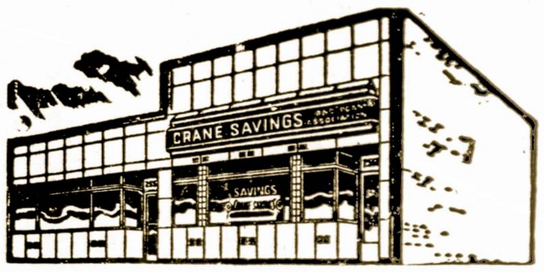

2555 WEST 47th STREET LAfayette 3-1083
B. R. Pietkiewicz, prez.; E. R. Pietkiewicz, sekr. ir advokatas
Mokame aukštus dividendus. Kešiuojame čekius. Parduodame ir išperkame valstybės bonus. Taupytojams patarnavimai veltui
ATIDARYKITE SĄSKAITĄ ŠIANDIEN. APDRAUSTA IKI $10,000
DARBO VALANDOS: pirmad. ir ketv. nuo 9 iki 8 val. vak. antradienį ir penktadienį nuo 9 iki 5; trečiadienį uždaryta, o šeštadienį nuo 9 valandos iki vidudienio.