Midwest Inter-Library Center, Chicago

SANDARA
THE LEAGUE
LITHUANIAN NEWSPAPER

SANDARA
Published by the
Lithuanian National League
of America
Consisting of 100 Branches Located
in all Principal Cities of the
United States.
840 W. 33rd St., Chicago 8, Ill.
Phone YArds 7-4789

VOL. XLVI. PENKTADIENIS, SPALIO-OCTOBER 9 D., 1959 M. No. 41

Rytų Vokietijos "Bosas" Ulbricht Įspėja Vakarus

BRUOŽAI

— Rašo V. G. —

GERAI ŽINOJO KAS JIE PER PAUKŠČIAI

AR PATS ŽMOGUS GALĖTŲ PASKRAIDYTI?

MŪSŲ BENDRUOMENININKŲ PASIGYRIMAI.

Dr. A. Margeris, aprašydamas savo įspūdžius "tarybinėje" Lietuvoje, tarp kitko pabrėžia:

"Fabrikuose priėjau prie mašinos, kur dirba moteris ar vyras, ir klausinėjau: kiek uždirba, kaip seniai tokį darbą dirba, kiek valandų dirba, ar turi šeimą, vaikų, ar vaikai lanko mokyklas, ar visiems užtenka pragyvenimui; pagaliau ar patenkinti valdžia, sucialistine sistema ir bendrai nauja Lietutuva ir nauju gyvenimu..."

Ir kokį gi atsakymą Dr. A. Margeris gavo į visus tuos klausimus? Savaime aišku, jog darbininkai turėjo pasakyti, jog jie viskuom patenkinti, nes nusiskundimai gali kiekvieną nustumti į prapultį. Jie gerai žinojo, kad tie, kurie atvyko juos aplankyti yra ne kas kitas, o tik maskolių čebatlaižiai.

— o —

Neseniai iš Florencijos, Italijoje, atėjo pranešimas, jog ten mirė Bernard Berenson, sulaukęs 94 metų amžiaus. Jis buvo didžiausias pasaulyje autoritetas įvertinime renesanso gadynės meno, ypatingai paveikslų.

Bernard Berenson gimė Lietuvoje ir mažas būdamas atvyko į Bostoną. Užbaigęs pradinius mokslus, o paskiau Harvard universitetą, jis susidomėjo menu ir išvyko į Italiją, kur ir praleido didesnę dalį savo gyvenimo gražioje, 40 kambarių viloje, netoli Florencijos.

Jis gelbėjo daugeliui amerikiečių ir anglų sudaryti brangiausias paveikslų kolekcijas, ir tuom pat sykiu parašė keletą knygų apie renesanso meną.

— o —

Dabar, kai planuojami skridimai rakietomis netgi į kitas planetas, mokslininkai neužmiršta pagalvoti ir apie galimybes pačiam žmogui skraidyti savo pajėgomis.

Dr. D. R. Wilkie, iš Londono universiteto ,atydžiai išstudijavęs šią problemą, priėjo išvados jog jeigu pritaikius kaip reikiant sparnus, kiekvienas mūsų galėtumem paskraidyti bent pusę valandos.

—oo—

Kodėl taip trumpai? Dėl to, kad ilgiau neištesėtumem judinti sparnų. Skraidymui be motoro, reikalinga mums būtų 0.4 arklio pajėgos, o tą mes įstengtumem išvystyti tik 20-30 minučių protarpyje.

Taigi, šiaip ar taip, žmogus pats vienas negalės nukonkuructi žvirblio skraidymo srityje.

— o —

Lenkijoje pasireiškė didelis mėsos trūkumas. Varšuvoje ir kituose miestuose žmonės gauna nusipirkti tik po vieną svarą mėsos ar taukų į savaitę. Lenkų komunistinė valdžia atsikreipė į Maskvą, prašydama parūpinti bent 3.000 tonų mėsos.

Bet kadangi patys rusai graužia tik kaulus, tai ir kitiems nieko negali suteikti. Todėl Maskva tą lenkų prašymą nusiuntė į Čechoslovakiją ir Rytų Vokietiją. Kiek iš ten gaus, sunku pasakyti, bet, greičiausiai, pastarosios negalės sukrapštyti nei dešimtos dalies reikalaujamo kiekio. Tuomet ne kas kitas, o tik "tarybų" Lietuvos kolchozai turės pasiųsti savo gyvulius į lenkų skerdyklas.

— o —

Praėjus Amerikos Lietuvių Bendruomenės visuotinam suvažiavimui Clevelande, p. A. Musteikis "Dirvoje" paskelbė ir tokį dalyką:

"Kai kuri spauda neparodė pakankamai reikiamo įvertinimo suvažiavimo klausimu ir nepakankamai atstovavo, o tam reikalui buvo sudarytos tinkamos sąlygos. Ateityje spauda turi rimtai susirūpinti ir atsiminti, jog jos egzistencija pareina nuo LB veiklos".

Del šio p. Musteikio įspėjimo galime pasakyti tiek: amerikiečių lietuvių spauda gyvavo jau tais laikais, kuomet niekas apie bendruomenę ir girdėti negirdėjo, todel tai spaudai nebus reikalo ir ateityje prašyti iš jos kokių nors malonių.

— o —

Toliau tas pats p. Musteikis paleidžia grąsinimus Amerikos Lietuvių Tarybai:

"LB yra pagrindinis medis ir labai šakotas. Ant jo vienos šakos sėdi ALTas Jei jis kapos tą šaką, ant kurios jis sėdįs,, gali atsitikti, jog jis nukris ir sudžius, negaudamas sulčių iš kamieno."

Šie p. Musteikio pasigyrimai apie bendruomenės "galybę" ir pajėgumą sunaikinti pačią Amerikos Lietuvių Tarybą, mums primena pasakaitę apie musę, kuri tupėdama ant jaučio rago, visiems gyrėsi, kad ir ji sykiu su jaučiu visą dieną arė ūkininko lauką.

P-no Musteikio informacijai galime pasakyti, jog ir ALT. atsikūrė ir išvystė savo veiklą jau tais laikais, kuomet apie bendruomenę čia niekas ir nesapnavo.

Pagarsėjęs Sporto Srity

Johnny Unitas Yra Vienas Žymesnių Futbolo Žaidėjų

Jis Gimė Pittsburgh, Pa., Lietuvių Šeimoje

Pabaigoje pereito mėnesio, plačiai skaitomas žurnalas "Parade" pirmame puslapyje įdėjo paveikslą Johnny Unitas, pavadinant jį "Coolest Man on the Football Field". Viduriniuose to žurnalo puslapiuose gi patiekta to žaidėjo biografija ir kariera sporto srityje.

Johnny Unitas dabar žaidžia su Baltimore Colts kaipo "quarterback". Jo sumanumas, greita orientacija gelbėjo laimėti tai komandai net ir tuose atvėjuose, kai viskas jau atrodė pralošta.

Johnny gimė Pittsburghe lietuvių šeimoje. Jo tėvas išvežiojo anglis, o motina plaudavo grindis miesto pastatuose. Jis pradėjo žaisti lankydamas mokyklą, o 1956 metais pateko į Baltimore Colts, kur tebėra ir šiuo metu.

Žmogus niekados neturėtų gėdytis prisipažinti prie savo klaidos, nes tas rodo, jog šiandie jis yra išmintingesnis, negu vakar buvo.

Darbininkai valo nelaimės vietą arti Buffalo, Texas, kur sproges ore nukrito keleivinis lėktuvas, skrisdamas iš New Yorko. Nelaimėje visi lėktuvu skridę 34 žmonės žuvo.

Pasitaikius Progai, Merginos Lietuvoje Susituokia su Lenku ir Apleidžia Kraštą

Churchillio Įspėjimai Del Nusiginklavimo

Prieš pat rinkimus į parlamentą, senyvas anglų politikas Churchill įspėjo vakariečius neimti už gryną pinigą viso to, ką Sovietai kalba apie likvidavimą šaltojo karo, nusiginklavimą ir pan. Čia esą reikalingas didelis atsargumas.

Nusiginkluoti būtų galima tik tuomet, jei Sovietai leistų įvesti efektingą kontrolę. Jei to nebus padaryta, tai laisvasis pasaulis negali atsižadėti nuklearinių ginklų, nes tai reikštų saužudystę.

KODEL BUJOJA NAUJŲ NAMŲ STATYBA?

New York. — Naujų namu statyba taip sparčiai vystosi del to, kad kas metai gyventojų skaičius Jungtinėse valstybėse padidėja trimis milionais.

Tuom pat sykiu apie 300,000 senų namų nugriaunama del nesaugumo, sunykimo ar kelių statybos progamos.

Prezidentas Paminės 69-tą Gimtadienį

Savo 69-tą gimtadienį, kuris ateis spalio 13 dieną, prez. Eisenhoweris gimtinėje, Abilene, Kansas. Tuom pat sykiu jis dalyvaus ceremonijose iškasimo pagrindų naujam knygynui, kuris bus pavadintas jo vardu.

Pernakvojęs Sunflower viešbutyje, prez. Eisenhower grįš tiesiai į Washingtoną.

WESTINGHOUSE KOMP. ATLEIDO 600 ŽMONIŲ

Mansfield, Ohio. — Užsitęsus streikui plieno pramonėj, Westinghouse Electric Co. atleido šioje savaitėje 600 darbininkų. Pereitą savaitę buvo atleista 100 vyrų.

TRŪKUMAS LIETAUS SUVĖLAVO SĖJIMĄ ŽIEMKENČIŲ

Vilniaus bolševikų radio pranešė, jog kaikuriose Lietuvos apylinkėse del užsitęsusios sausros teko sulaikyti pasėjimą žiemkenčių grūdų: rugių bei kviečių.

Kaikuriuose miestuose ir miesteliuose jaučiasi vandens trūkumas. Sausra, tačiau, gelbsti nurovimui daržovių, ypatingai cukrinių runkelių, kurių šiais metais būsią daugiau negu pernai.

Kanadiečiai Daugiau Išleidžia Pinigų Atvykę Pas Mus

OTTAWA. — Sunku tikėti, kad kanadiečiai turistai ir šiaip keliautojai praleidžia daugiau pinigų Amerikoje, negu amerikiečiai Kanadoje. Bet statistika nemeluoja.

Pereitais metais amerikiečiai turistai paliko Kanadoje $309,-400,000; 5 nuošimčiais mažiau, negu 1957 metais. Gi kanadiečiai tais pačiais metais praleido šioje šalyje $413.300,000; $10,000,000 daugiau kaip 1957 m. Sakoma, kad kanadiečiai gyvena arti siencs išleidžia daug pinigų šioj šalyj įvairiems pirkiniam.

Sulaikys Importa Mažų Automobilių

Chrysler korporacijos pirmininkas L. Colbert pareiškė, jog pasirodymas rinkoje mažų amerikonišku automobiliu sulaikys importavimą tokių mašinų iš užsienio.

Šiais metais iš vakarų Europos bus atgabenta į Jungtines Valstybes 600,000 automobilių.

Mokslas kišeniaus neplėšia.

Lietuvoje Mažai Liko Jaunesnių Vyrų

Londonas. — Lenkų laikraščio "Życie Warszawy" (Varšuvos Gyvenimas) korespondentas neseniai grįžęs iš "tarybinės" Lietuvos, pranešė, jog daug lietuvaičių ješko progų išvykti į Lenkiją ir ten surasti sau vyrą. Iš kitos gi pusės, nemažai lenkų vyrukų atvyksta iš Lenkijos į Lietuvą ir susituokę su vietinėm merginom, iškeliauna su žmonom atgal.

Lenkams nėra taip sunku gauti leidimą aplankyti Lietuva, o geležinkelio bilietai, palyginamai, yra gana pigūs. Kaikurie, sumaningesni, dargi uždirba iš tokių kelionių. Pav. atvežę į Vilnių kokių nors audinių: vilnonių, šilkinių ar nylono, jie gauna tris sykius daugiau, negu už tą viską mokėjo Lenkijoje. Nenorėdami veztis pinigų, jie nusiperka Vilniuje radio aparatų, motorciklų ir tt.

Lietuvoje trūksta jaunų vyrų. Paimtieji į kariuomenę išvežami į Rusijos gilumą arba net už Uralo kalnų. Atlikusiems karo tarnybą nėra taip lengva grįžti į gimtinį kraštą, nes juos pasiunčia kur nors "specialiems" darbams. Daug lietuvių jaunuolių atsiduria Kazakstane neva praktiškoms "studijoms", bet tikrenybje jie ten gabenami kaip kokie belaisviai.

Todel ir jaunų merginų padėtis yra gana varginga. Bent trečdalis jų neturės progos sukurti nuosavas šeimas, nes trūksta saviškių vyrų, o už maskolių tekėti nenori. Su lenkais lietuvaitės noriai tuokiasi, nes tai duoda joms galimybės persikelti į laisvesnį kraštą, o iš ten gal būt į vakarus.

Verkia dukrelė nelankoma, džiūsta rūtelė nelaistoma.

Patingėsi vasarą, pabadausi žiemą.

Taikingieji Nikitos Pažadai Jau Yra Išmetami už Tvoros

Chruščiovo Užtikrinimai Apie Taiką Jau Pamiršti

Berlynas. — Rytų Vokietijos komunistų "boso" Walter Ulbrichto vėliausi pareiškimai vakarų Berlyno klausime, parodo jog Chruščiovo - Eisenhowerio susitikimas Camp David ir Baltajam Name nedaug teapmalšino raudonųjų užsimojimus išstumti amerikiečius, anglus ir prancūzus iš to miesto.

Walter Ulbricht vėl pareikalavo, kad vakarų Berlynas būtų paverstas "laisvu miestu" rytinės Vokietijos ribose, panašiai kaip Vatikano Miestas yra Italijoje.

Savaime aišku, jog tokiame mieste vyrautų komunistiniai įstatymai, o raudonieji būtų tikrieji šeimininkai. Ištraukus iš ten vakariečių karines pajėgas, dingtų ir apsauga tiems žmonėms, kurie buvo priešingi komunistiniam režimui ir sovietinei diktatūrai. Vakarų Berlyną, kaip bematant, užlietų raudonoji banga.

Ulbrichtas taipgi įspėjo, jog: "Berlyno problemą reikia išrišti kaip galima greičiau. Tai yra bomba su laikrodžiu, kuri privalo būti išjungta trumpiausiu laiku".

Tame pačiame mitinge kalbėjo ir Sovietų vice premieras Frol Kozlov, paremdamas visą tai, ką pasakė Ulbricht. Jis irgi pabrėžė, jog vakarų Berlynas "yra rytinės Vokiečių Demokratinės Respublikos žemėje".

Reiškia, raudonųjų nusistatymas šiame klausime pasiliko toks pat, kaip ir prieš Chruščiovo atsilankymą į Jungtines Valstybes.

Nauja Valdžios Priemonė Kovai su Infliacijos Banga

Žmonės Suinteresuoti 5 Nuoš. Paskolos Lakštais

Washington. — Šiomis dienomis JAV iždas užtraukia 2 bilijonų dolerių naują paskolą. Paskola užtraukiama 4 metams ir dešimčiai mėnesių ir neš 5 nuošimčius. Tai aukščiausias nuošimtis kokis buvo mokamas bėgyje 30 metų. Aukštieji iždo pareigūnai teigia, kad maži investoriai yra labai suinteresuoti šia paskola ir manoma, kad ji bus išpirkta su dideliu kaupu.

Šios iždo obligacijos skiriasi nuo taip vadinamų "E" bond,-sų, tuo, kad jas negalima, reikalui esant, paversti į pinigus, bet tenka laukti iki jos prinoks. Tačiau jas bus galima parduoti bet kada biržoje — gal su pelnu, o gal ir su nuostoliu.

Iždas pageidauja, kad šios paskolos kuodaugiausia patektų į smulkių investorių rankas.

Kai privatiški žmonės perka valdžios paskolų lakštus, tai jie perka iš savo sutaupų, o kai bankai jas perka, tai tuomi bankų rezervai pasididina ir dalinai prisideda prie infliacijos plėtimosi. Kaip tiek priešingai būna, kai obligacijas perka privatūs asmens. Todėl šių iždo obligacijų pirkimas bankams yra aprubežiuotas.

Mokykloms Trūksta Įvairių Reikmenų

Prasidėjus mokslo metams, išeinanti Vilniuje paleckinė "Tiesa" susigriebė, jog krautuvėse sunku užtikti ir paprasčiausių reikmenų mokykloms: popierio, sąsiuvinių, paišelių, plunksnų ir panašiai. Kaltė už tai suverčiama ant sandėlio vedėjų, kurie nepasirūpinę laiku išsiųsti tų prekių į provinciją.

Bet tai dar ne viskas. Kaikurių rajonų centruose trūksta mokyklinio amžiaus vaikams drabužių, apavo, mažų lagaminėlių ir panašiai.

Vyras girtauja — namai apgriuvę, moteris girtauja — ir pamatai supuvę.

Ir Baltvyžių Girioje Visko Atsitinka

Baltvyžių girios vakarinėje dalyje, kuri priklauso Lenkijai, dar yra užsilikusių stumbrų — labai retų gyvūnų, artimų žinomiems senovėje taurams. Stumbrų visame pasaulyje beliko gal koks 150.

Taigi, neseniai toje girioje beklajojąs jaunas stumbriukas įkrito į neaptvertą šulinį ir negali iš jo išlipti. Prie šulinio stovėjo nerimaujanti motina. Bet neilgai trukus pasirodė miško sargas. Jis pašaukė į pagalbą draugus.

Bet ištraukimas stumbriuko nebuvo lengvas, nes jo motina drauge su kitais stumbrais užstojo kelią prie šulinio ir puolė gelbėtojus. Vienok sargai nuvaikė tuos gyvūnus ir ištraukė stumbriuką.

OBUOLIŲ DERLIUS TEN BUS MAŽESNIS

Obuoliai iš Washington valstijos š. m. kainuos brangiau, nes derlius toje valstijoje sieks tik 22,500,000 bušelių, tai yra 25% mažiau negu 1958 metais.

Kai prieš metus laiko bušelis "Delicious" obuolių kainavo Chicagoje $3.70, tai dabar kainuoja $6.20.

Vyras taip senas, kaip jaučiasi, o moteris — kaip atrodo.

SANDARA

THE LEAGUE

LITHUANIAN NEWSPAPER

LITHUANIAN WEEKLY NEWSPAPER
Published Every Friday by the
LITHUANIAN NATIONAL LEAGUE of AMERICA
General Office
340 West 33rd St., Chicago, Ill. — Telephone YArds 7-4789

SUBSCRIPTION RATES:
In The United States per year $3.00
In Canada and all Foreign Countries per year $4.00

Entered as second class matter OCTOBER 25, 1938, at the Post Office at Chicago, Illinois, under the ACT of MARCH 3, 1879

Sandara yra Savaitinis Laikraštis leidžiamas kas Penktadienis Amerikos Lietuvių Tautinės Sandaros
UŽSAKYMŲ KAINA:
Suvienytose Valstybėse metams 3.00
Užsienyje metams $4.00

Amerikiečių Korespondentas Vilniuje

Pagaliau ir vienam kitam amerikiečiui laikraštininkui pasisekė aplankyti Vilnių ir gal būt kitas vietoves okupuotoje Lietuvoje. Vienas pirmųjų tokių "kregždžių" buvo "New York Times" korespondentas Osgood Caruthers. Apvažiavęs Rygą, Taliną ir Vilnių, jis prisiuntė iš ten savo kelionės aprašymus.

Palyginus su mūsiškių paleckinių "turistų" asiliepimais apie "tarybinę" Lietuvą, to amerikiečio korespondento pastabos apie gyvenimą Vilniuje ir visoje Lietuvoje, yra rimti ir kiek tik galėjo būti — bešališkesni. Savaime suprantama, jog jis negalėjo visko rašyti tiesiai ir atvirai, nes tuomet jo straipsniai nebūtų prasmukę pro sovietinę cenzūrą. Tačiau, vietomis, jis sugebėjo apeiti ir tą kliūtį.

Pav. jis sako, jog lietuviai pasitiko jį gana rezervuotai ir net nusiskundę, kad "turbūt amerikiečiai neturėjo intereso aplankyti mūsų kraštą". Aiškų, Vilniaus žmonės nedrįso būti atviri ir nuoširdūs su tuo korespondentu, nes iš kur jie gali žinoti, kad tas užsienietis nėra koks provokatorius? Tuom pat sykiu, primesdami kaltinimą amerikiečiams už nepaisymą aplankyti Lietuvą, jie netiesioginiai davo suprasti, jog tokių svečių jie laukė nesulaukdami. Jie taip pat gerai žinę kodėl amerikiečiai iki šiam laikui nepasirodė į Lietuvą; jie tik nedrįso tos priežasties viešai suminėti.

Apie Vilniaus miesto "atstatymą", minėtas korespondentas irgi padarė keletą įdomių pastabų:

"Statyba vyksta įspūdingu žingsniu. Senoviškų namų eilės, sugriautos per karą, dabar atstatomos pagal originalų stilių. Didžiuliai plotai, nuo kurių nuvalyti griuvėsiai paversti parkais. Visur kitur dygsta sovietinio tipo apartmentų namai".

Iš to, kas aukščiau pasakyta, galima padaryti išvadą, jog visgi ištisi kvartalai, kurie buvo išgriauti karo eigoje, nėra ir nebus atstatyti, nes jie jau paversti parkais.

Žinoma, daug daugiau žinių apie Vilnių ir Lietuvą tas korespondentas galėtų suteikti privatiniuose pasikalbėjimuose, jei mūsiškiai tuomi pasirūpintų.

Naujos Rūšies Bombonešiai – Valkiriai

Pagal germanų mitologiją, mirusių globėjo Odino pasiuntinės, vadinamos Valkirijos, nulemdavo mūšių eigą, o paskiau kritusių karių sielas palydėdavo į Valhaliją, kuri buvo laikoma amžino poilsio vieta.

Tų Valkirijų vardu dabar yra pavadinti naujieji amerikiečių bombonešiai B-70. Bet jie turės tik pirmą, o ne antrąjį tų legendarinių esybių uždavinį, būtent — nulemti mūšio eigą, o apie palydėjimus jie visai nesirūpins.

Šie nuostabūs bomberiai bus apdengti plienu ir atlaikys 600 karščio temperatūrą; jie turės ilgą, 190 pėdų uodegą, panašią į povos, 40 pėdų ilgesnę už B-52. Jie turės šešius motorus, kurių stūmimas prilygs 150,000 svarų, o greitis bus tris sykius didesnis už balso greitį.

Jie galės nulėkti be dasipildymo kūro, 6,000 mylių, paims 4 įgulos narius ir 80 pasažierių arba atominių sviedinių krovinį, kaip "Honest John". Iš Maine Valstijos į Kairą, Egipte, jie nuskris į mažiau negu 3 valandas. Pavojaus atvėju, bombonešio įgula bus išmesta iš lėktuvo ir parašiutais nuleista į žemę.

Reikia tikėtis, kad joks tų oro milžinų nesusidaužys, nes jeigu ištikro taip atsitiktų;, tai susidarytų daug nuostolių, nes kiekvieno jų pagaminimas kainuoja 150 milionų dolerių. Iki 1965 metų jų statybai manoma išleisti nuo 3 iki 5 bilionų dolerių.

Kaikuriems gali atrodyti nuostabu, kad tiek daug užsimota išleisti šios rūšies bomberiams, kuomet dabar visų dėmesis yra nukreiptas į kontroliuojamas raketas. Ekspertai tačiau neatsižada bomberių, kurie esą praktiškesni už rakietas. Sykį iššovęs, rakietos nebeatgausi, o bomberis gali sugrįžti.

Kaip tai nebūtų, bet Dėdė Samas nesnaudžia ir vykdo tolyn siekiančią programą laisvojo pasaulio apgynimui.

Chicagos Lietuvių Konferencija

Sekmadienį, spalio 18 dieną, Chicagos Lietuvių Taryba, kurios pirmininku šiuo metu yra teisėjas Al. F. Wells, šaukia metinę konferenciją. Toji konferencija įvyks Dariaus-Girėno salėje ir prasidės 1:30 val. popiet.

Šioje svarbioje sueigoje turėtų dalyvauti ne vien išrinktieji draugijų, klubų ir šiaip organizacijų atstovai, bet ir paskiri asmenys, kurie rūpinasi Lietuvos likimu ir nori paremti bendrą kovą už pavergtų išlaisvinimą.

Tokia konferencija įvyksta sykį į metus ir joje svarstoma rimti ir reikšmingi klausimai. Dalyvaujanti ne tik turės progos išgirsti svarbių pranešimų, bet jie galės pareikšti ir savo nuomonę. Būtų gerai, kad spalio 18 dienos sueigoje pasirodyti stiprios reprezentacijos iš įvairių Chicagos miesto dalių ir jo apylinkių. Jeigu mes kaip reikiant sukrustumėm, tai galėtumėm užpildyti ne vien Dariaus-Girėno salę, bet ir keletą sykių didesnę už ją.

Apžvalga

MELAVO LIETUVOJE, MELUOJA SUGRĮŽĘ Į ŠIĄ ŠALĮ

Šiomis dienomis iš Lietuvos gautame laiške prisiminta ir apie tuos "turistus", kurie buvo nuvykę į Lietuvą. Ir štai kas tame laiške sakoma:

"Nesenei mūsų mieste viešėjo svečiai iš Jungtinių Valstybių. Man ir mano draugei teko nueiti pas savo kaimynę, kuri buvo sulaukusi savo giminės iš Chicagos. Tas svečias ėmė pasakoti mums apie nepaprastai vargingą amerikiečių gyvenimą.

"Esą, jei kas siunčia pakiukus, tai siunčia badaudami, nutraukdami nuo savęs paskutinį rūbą, nes mano, kad Tarybų Sąjungoje dar labiau vargsta. Toliau, tas svečias užtikrino visus, kad Lietuva ir kitos socialistinės šalys jau pralenkė Ameriką, ir tik čia, Lietuvoje, jis turėjo progos pamatyti gražų žmonių gyvenimą...

"Taigi, mes labai užjaučiame jums, vargstantiems Amerikoje, ir jei galėtume, tai mielai padėtume..."

Šis laiškas tik patvirtina tą, ką mes jau anksčiau esame sakę. Toji grupė raudonųjų "turistų", nuvykę į Lietuvą melavo per akis pasakodami apie didelį skurdą Amerikoje. Sugrįžę atgal, jie dabar meluoja skelbdami apie didelį gerbuvį ir bolševikišką "rojų" Lietuvoje.

Kaip pavadinti tokios rūšies sutvėrimus, kurie taip meluoja? Šarlatanais, pakvaišėliais ar parsidavėliais? Mūsų supratimu, visos tos trys kategorijos jiems geriausiai pritiktų — atskirai ir visos kartu.

VYTAUTAS ŠLIUPAS RAŠO IŠ LIBERIJOS

Jau antri metai kaip inžinierius Vytautas Šliupas yra įsijungęs į įvairius statybos darbus vakarinėje Afrikoje. Jo pastovi buveinė yra Monrovia, Liberijoje, bet jis keliauna į visas puses. Pereitą mėnesį jis buvo nuvykęs į Accra, Ghana, kur jis sutikęs vieną lietuvį, kuris seniai apleido savo gimtinę.

Pasak p. Šliupo, neseniai surastos ir dabar pradedamos eksplotuoti Liberijoje rūdos kasyklos, kurios esančios vienos iš turtingiausių visame pasaulyje. Į šias kasyklas amerikiečių ir švedų kompanijos jau yra investavusios apie 200 milionų dolerių.

Nors p. Šliupas esąs gana užimtas, bet jis labai išsiilgęs savo tautiečių Chicagoje.

N. RASTENIS TARPE ŽYMIŲJŲ POETŲ

Ryšiumi su rengiama spalio 15-tą "Pasaulio Poezijos Diena", Philadelphijoje išėjo specialus leidinys, kuriame suminėti vardai žymesnių mūsų gadynės poetų.

Jų tarpe užtinkame ir advokato Nado Rastenio vardą, su paveikslu ir trumpa biografija. Jis gimė Stagalienuose, Lietuvoje, mokinosi ir gyveno Bostone, o dabar praktikuoja teises Baltimore, Md. Jis kuria poeziją lietuvių ir anglų kalbose. Vėliusias jo įnašas į anglų literatūrą, tai vertimas A. Baranausko poemos "Anykščių Šilelis".

LIETUVIŲ VARDAS VISUR SUMINIMAS

Lietuvos kraštas, rodos, nėra taip jau didelis, bet kiek jis yra suteikęs plačiam pasauliui įvairių garsenybių ir kuom nors atsižymėjusių asmenų! Skaitydamas laikraščius nuolat užtinki tokius vardus, apie kuriuos anksčiau nebuvom girdėję.

Štai neseniai amerikiečių spaudos agentūros paskleidė žinią apie tai jog, Pietinėje Afrikoje mirė Samuel Glazer, palikęs penketą milionų dolerių turto. Jis buvo kilęs iš Lietuvos ir tą kraštą apleido prieš 45 metus.

Jo testamente esą užrašyta, jog 17 nuoš. savo turto jis paliko savo 20 metų dukterėčiai, Miriam Etter, kuri dabar lanko Columbia universitetą.

Jumoras

Policijos Stropumas

— Girdėjau, kad jums pavogė sidabrinį portcigarą?

— Ne, ponas policijos vade, nieko panašaus neatsitiko.

Gaila! O mes jau buvom susekę vagį....

Naturali Priemonė

— Poniute turi gerti daugiau pieno, nes jis padaro odą gražesnę ir sveikesnę.

Kam man tos dirbtinos priemonės! Juk aš turiu užtektinai pudros ir dažų

Keliautojo Skundas

Nuvykęs į Floridą rašo saviškiams:

— Viskas būtų gerai, jeigu ne tas lietus, kuris keliauja su manim.

Valgyk, kad gyventum, bet negyvenk, kad tik valgytum.

PER ★ ★ ★ MANO ★ ★ KOŠTUVĄ ★

Sovietai sugeba pagaminti toli nulekiančias rakietas, bet negali padaryti iš jų gerų komunistų. Del to tai, sykį išlėkusios į laisvąją erdvę, jos nebenori grįžti į komunistinį "rojų".

— o —

Aukščiausiojo pasaulyje triobesio — Empire State Building, New Yorke, savininkas yra lietuvių ateivių sūnus — Lester Crow.

Bet dabar jis taip aukštai iškilo, kad žemiau esančių saviškių jis nebemato...

— oo —

Kiekviena metų dalis turi ir savo gerų ir blogų pusių. Ne kitaip yra ir su rudens laikotarpiu. Atrodo, jog dabar oras lietingas, vėsesnis ir dažniau apsiniaukęs. Nebėra tų saulėtų, skaisčių dienelių, kada galėdavai išvažiuoti į miškus, laukus ar prie vandenų.

Visa tai yra tiesa. Bet šiuo metu nebejuntam tokios didelės kaitros, galime patogiau išmiegoti ir pailsėti. O išvažiavę į laukus dar galime pamatyti daug visokių grožybių, ypač pageltonavusiuose ir auksiniais lapais pasipuošusiuose medžių lapuose...

—oo—

Kuodelienė įnirtusiai išmetinėjo vėlokai sugrįžusiam vyrui:

— Jau viską žinau! Viską! Trečią valandą nakties policininkas matė kaip tu laikei apsikabinęs elektros stulpą...

— Nu tai kas tokio, žmonele? Nejaugi tu pavydi? — sumurmėjo vyras.

—oo—

Štai viena sena lietuviška pasakaitė:

Ilgai avis kentė skriaudas, kurias darė jai kiti gyvuliai. Bet štai kartą ji atėjo pas Perkūną dievaitį prašyti kad tas pagerintų jos būvį. Perkūnas tarė:

— Aš matau, kad tu neturi kuo gintis: Pasakyk pati, ką norėtum turėti. Gal tau tiks baisūs dantys ir dideli nagai?

— O, ne! — atsakė avis. — Aš nenorių būti panaši į plėšriuosius žvėris.

— Tai gal į tavo burną įdėti gieloni su nuodais? — tęsė Perkūnas.

— Oi, ne! — tarė avis. — Juk visi nekenčia nuodingų gyvačių.

— Bet, — kalbėjo Perkūnas, — kad kiti bijotų tavęs, reikalinga kad tu pati jiems galėtum blogą daryti.

— Argi? — sušuko avis. — Na, tai man užteks to, ką turiu. Garbingiau yra pačiai nesmagumus pakęsti, negu kitus be pagrindo skriausti.

—oo—

Traukinys pajuda. Vagono kampe pasigirsta kūdikio verksmas. Netoliese sėdinti mergina užsidengia rankom ausis ir surinka:

— Tai nepakenčiama! Ir kokią kelionę aš dabar turėsiu?...

Kūdikio tėvas, kaip ir atsiprašinėdamas, ištaria:

— Ką darysi? Juk ir tamsta maža būdama verkdavai.

— Bet ne traukiniuose! — atkerta mergina.

— Tiesa, tiesa, kai jūs buvote maža, tai traukinių dar nebuvo...

—oo—

Meilę moteris gali slėpti keturiasdešimts metų, tačiau pykčio ir neapykantos ji negali nuslėpti nei dienos.

AR ATSPĖSITE ŠIAS MIŠLES?

1. Aukso lenta praskilo, visi žmonės sujudo?
2. Matau — negirdžiu, girdžiu — nematau?
3. Saulei tekant gimsta, leidžiantis — miršta?
4. Aukso juosta laukus juosia?
5. Stovi kuolelis, ant to kuolelio dvarelis, tam dvarely šimtas milionų?
6. Be langelių, be durelių — pilni namai mergužėlių?
7. Trim sąsparom klėtelė?
8. Ąžuolėlis žaliukėlis, devinšakis devinlapis rugiagėlėm pražydo?
9. Marių mergaitė, šilkų kasos, kojos vandeny mirksta?
10. Rudenį gimęs, vasarą augęs?

ATSAKYMAI: 1. Saulė, 2. Sniegas ir lietus, 3. Šešėlis, 4. Upė, 5. Aguona, 6. Agurkas, 7. Grikis, 8. Linas, 9. Nendrė, 10. Rugiai.

Laiškas Redakcijai

ATITAISO KLAIDINGĄ PRANEŠIMĄ APIE PASKYRIMĄ AUKOS

Šių metų spalių 2 dieną, Sandaroje tilpo klaidinga žinutė apie tai, jog Lietuvių Gydytojų Sąjungą įteikusi $1,000 čekį kompozitoriui V. Banaičiui del užbaigimo orkestracijos operos "Jūratė ir Kastytis".

Turiu pareigą atitaisyti šią klaidingą žinią ir pranešti visuomenei, kad Amerikos Lietuvių Gydytojų Sąjungos atstovų suvažiavimo metu Clevelande buvo pritarta materialiai remti užbaigimą operos "Jūratė ir Kastytis", tačiau ALG. Draugijos savo susirinkimuose nutars kurias sumas skirti ir kiek pinigų surinkti iš savo narių šiam reikalui.

Su pagarba
Amerikas Lietuvių Gydytojų Sąjungos Sekretorius
Dr. Vytautas Tauras.

Kad Žinotų Skirtumą

— Matote ponai, — sako ūkininkas pas jį atvažiavusiems miestiečiams, — norių truputį jums pasakyti del karvių. Kai kurios karvės užgema be ragų, kai kurios nusilaužia ragus, kai kurioms reikia nupiauti ragus, nes labai baidosi, o šitos tai neturi ragų, nes jos yra ne karvės, o arkliai.

1909 1959
STANDARD FEDERAL
Chicagos stipriausioji įstaiga
FEDERAL SAVINGS AND LOAN INSURANCE CORPORATION INSURED

• Kodėl neskolinti iš Standard Federal, kurioje Jūs daug sutaupysite?

4% Dabar Mokame VISIEMS TAUPYTOJAMS

• Duodam paskolas 5%—5¾% pagal įmokėjimą.
Chartered and supervised by the U. S. Goverment

JUSTIN MACKIEWICH, President
JUSTIN MACKIEWICH JR., Executive Vice- pres.

TURTAS $70,000,000.00
ATSARGOS FONDAS $6,000,000.00

STANDARD FEDERAL SAVINGS AND LOAN ASSOCIATION OF CHICAGO
4192 ARCHER AVE., CHICAGO 32
PHONE: VIrginia 7-1141

Valandos: Kasdien, įskaitant šešt. nuo 9 val. ryto iki 4 v. p.p.
Ketvirt. nuo 9 v. ryto iki 8 v. vak. Treč. visai neatidaroma.

SIUNTINIAI SIUNČIAMI Į SOVIETŲ RUSIJĄ
UKRAINĄ, LIETUVĄ, BALTGUDIJĄ, LATVIJĄ, ESTIJĄ, IR KITAS RESPUBLIKAS
Pasinaudok patikimu, kruopščiu ir greitu mūsų firmos patarnavimu

General Parcel and Travel Co., Inc.

135 WEST 14th STREET
NEW YORK 11, N. Y.
Tel.: CHelsea 3-2583

Licensed by USSR

Sekmadieniais nuo 9-4.
Atdara kasdien nuo 9-6;

MŪSŲ SKYRIAI

141 Second Avenue, NEW YORK CITY, Tel. GRamercy 5-7480
89 Raymond Plaza W., NEWARK, N. J., Tel. MArket 2-2877
132 Franklin Ave., HARTFORD, CONN., Tel. CHapel 6-4724
900 Literary Road, CLEVELAND 13, OHIO, Tel. TOwer 1-1416
332 Fillmore Ave., BUFFALO 6, N. Y., Tel. MOhawk 2674
308 W. Fourth Street, BOSTON 27, MASS., Tel. ANdrew 8-5040
11339 Jos. Campau, DETROIT 12, MICH., Tel. TOwnsend 9-3980
632 W. Girard Ave., PHILADELPHIA, 23. PA., Tel. WAlnut 5-8878

Mūsų didžiulė firma turėdama tūkstančius patenkintų klijentų 100% garantuoja pristatymą. Kiekvienus siuntinys išsiunčiamas laike 48 val. ir adresatą pasiekia per 6—7 savaites (oro paštu laike 7—12 dienų). Įstaigose yra didelis pirmos rūšies pasirinkimas įvairių prekių. Reikalaukite mūsų nemokamų katalogų, kuriuose rasite informacijų apie naujas muitų normas ir patarnavimus.

apie ivairius daLykus

Keletas Žinučių Apie Garsų Senovės Graikų Išminčių Sokratą

Penktam amžiui pr. Kr. Graikijoj gyveno išminčius, vardu Sokratas. Jis buvo neturtingas, bet žemiškomis gėrybėmis iš viso maža rūpinosi. Jo mėgiamiausias darbas buvo kalbėtis su žmonėmis įvairiais svabesniais gyvenimo klausimais. Sokratą dažnai buvo galima matyti Atėnų miesto rinkose, arba šiaip viešose aikštėse, besikalbantį su apspitusiu jį klausytojų būriu. Sokrato klausytojų ir mokinių tarpe buvo žymiausi senovės išminčiai ir mokslininkai, kaip antai, Platonas, Aristotelis ir kiti.

Savo mokslo Sokratas nesurašė į Knygas, o jį skelbė gyvu žodžiu. Tik vėliau kai kurie jo buvę mokiniai užrašė, ką buvo girdėję iš savo mokytojo lūpų. Sokratas pasakojo apie žmogaus dorybes, apie pareigas, apie valstybės tvarkymą, apie pomirtinį gyvenimą. Jisai skelbė, kad tiek daug dievų nėra, kiek tais laikais graikai turėjo.

Beskelbdamas savo mokslą, Sokratas įsigijo daug priešininkų. Jie išminčių apkaltino, kad jis kurstąs žmones prieš dievus. Sokratui užtai buvo iškelta byla. Jo nusikaltimas pripažintas įrodytu ir jis buvo pasmerktas mirti. Senovės Graikijoj buvo paprotys žudyti nuteistuosius duodant jiems išgerti nuodų taurę. Bet patys teisėjai, padarę mirties sprendimą, jautė negerai pasielgę.

Todėl kalėjime, kur Sokratas buvo laikomas, jis visai nebuvo saugojamas. Buvo manoma, kad Sokratas tuo pasinaudosiąs ir, draugų ir mokinių padedamas, pabėgsiąs. Tačiau Sokratas, išgirdęs siūlymą pabėgti, tam pasipriešino, sakydamas, kad jis būtų menkas savo krašto pilietis, jei negerbtų įstatymų. Jis nebijąs mirti ir pasiruošęs, kad teismo sprendimas būtų įvykdytas. Paskirtą dieną jis ramiai paėmė taurę su nuodais ir ją išgėrė.

Mirusioji Jūra Teikia Daug Chemikalų

Mažojoje Azijoje yra vadinamoji Mirusioji jūra. Inžinieriai susekė, kad tai yra neišsemiamas turtas — iš jūros gaunama labai daug bromino, potašo ir kitų chemiškų dalykų.

Dabar siurblini traukia tūkstančius tonų vandens, kurs visiškai išgaruoja ir palieka reikalingus chemikalus. Į Mirusiąją Jūrą vandeni neša Jordano upė, o pati jūra niekur nebeišplaukia. Ji yra apie 400 metrai žemiau jūrų paviršiaus.

Vanduo Mirusioje Jūroje yra taip sunkus, persisunkęs druska ir chemiškais dalykais, kad žmogus gali neskesdamas pluduriuoti kaip pagalys. Vandens skonis yra labai kartus ir sūrus. Žuvims taip pat jie netinka.

Iš Senesnių Laikų

Jaunas vyrukas, atvykęs pas mergina į jos namus, nedrįsta pasireikšti meilėje ir vis laiko įsmeigęs akis į divoną. Pastebėjusi ta mergina sako:

— Galite drąsiai atsiklaupti ant divono, nes jis buvo išvalytas prieš pat jūsų atėjimą.

Keršindamas žmogus prilygsta savo priešui, bet atleisdamas — jis darosi aukštesnis.

F. Bacon.

V. Razvila Sužeistas San Mateo, Calif.

Prieš porą metų apleidęs Chicagą ir apsigyvenęs San Mateo, Cal., Vilimas Razvila, 42 metų, tapo sunkokai sužeistas dirbtuvėje. Jo motina, Ona Juozaitienė gyvena Bridgeporte, Chicagoje.

Pakvietimas Tampa ir St. Petersburg, Fla. Lietuviams

Trečiadienį, spalių 21 dieną, 11 val. priešpiet, naujai suorganizuota Sandaros 54 kuopa, turės oficialų susirinkimą, kuris įvyks Vinco Popelio svetainėje, Tampa Florida.

Bus aptarti svarbūs lietuviški reikalai ir pateikti planai ateities veiklai. Po susirinkimo bus vaišės ir susipažinimas bei pabendravimas su Tampos, St. Petersburgo ir kitų apylinkių lietuviais. Kviečiame visus dalyvauti.

— **Valdyba.**

Juozas Garadauskas Išėjo į Pensiją

Juozas Garadauskas, išdirbęs dženitorium virš 30 metų 3812 Monroe, išėjo į pensiją, o jo vietą užėmė Jerry Jelgauskas. Juozas darbovietėj buvo visų mylimas, gerbiamas, nes buvo sąžiningas, pareigingas. Rūpinosi ir savo šeima, išaugino dvi dukteris.

Bet nelaimė įsimaišė, žmona susirgo ir net 10 metų išgulėjus ligoje, negelbėjo ir joks gydytojas, mirė. Be to, susirgo ir vyriausia duktė, kuri po dviejų metų motinos mirties, taip pat mirė. Buvo vedus, paliko giliame nuliūdime du sūnus ir vyrą Budrek.

Vedus ir antroji duktė, augina du sūnus ir vieną dukterį. Kurį laiką gyveno su šeima pas tėvą, bet vėliau nusipirko namą ir ten išsikėlė gyventi. Jos vyras salesmanas.

Juozas Garadauskas pasiliko vienas, nusipirko prie Paw Paw Lake, Mich. namuką. Apsivedė našlę S. Ladygienę. Prieš du metus išsikėlė ten gyventi. Jo draugai ir pažįstami, išėjus jam pensijon, linki sėkmės ir geros sveikatos, nepamirštant ir Chicagos. — **Vera.**

Pasakyti lengva, padaryti — sunku.

Pati ne rankovė, neišversi.

Smagu Buvo Dalyvauti Dvejose Pramogose Marquette Parke

Gladys ir Teisėjo A. F. Wells Vaišių Diena

Pereitą sekmadienį, t. y. spalių 4 dieną įvyko Nativity B. V. M. — Šv. Vardo Draugijos banketas. Būdamas šios organizacijos prezidentu, teisėjas Alfonse F. Wells, asmeniškai, susikvietė geroką skaičių artimųjų, giminaičių ir draugų vakarienei į bažnytinę svetainę.

Ceremonijų šeimininkas, teisėjas Al. F. Wells, puikiai patvarkė programą; su žemaitiška tarme linksmino susirinkusius. Bankete dalyvavo žymių svečių, iš kurių pasakė trumpas kalbas: Vyskupas V. Brizgys, kongr. William T. Murphy., State Rep. Michael H. McDermontt. Taipgi parapijos klebonas Jurgis Paškauskas ir kun. J. Makaras pasidžiaugė organizacijos veikla ir banketo pasekmėmis.

Meninę programą išpildė Genovaitė Mačytė, Alvina Giedraitienė ir p-nia Banky. Jų dainoms akomponavo parapijos vargonininkas Antanas Giedraitis. Buvo pagerbta 15-ka dešimt metų išbuvusių draugijoj narių, kuriems kun. J. Makaras įteikė garbės pažymėjimus.

Po skanios ir gražiai paįvairintos vakarienės, sveteliai skirstėsi, kurių buvo arti 300.

Kadangi buvo dar nevėlus vakaras, tad teisėjas su ponia Wells pasikvietė dalį svečių į savo rezidenciją, 7219 S. Richmond, kur jų dukros Penny ir Pamela su kitomis šeimininkėmis puikiai pasitiko.

Atsilankiusių tarpe matėsi su žmonomis: Antanas Giedraitis, John Pakel Jr., Phil Krause, Julius Kuzas, John G. Evans, John Paukštis, J. Banky, Vyto Uznys, Walter Wells, Raymond Wells, Henry Hinrichs, Harold Dubuque, Walter Kissel, Bruno Prankus, Anton Wells, p-lė Genevieve Mačys ir p-nia Marion Nares.

Kaip svetainėj, taip ir namuose, teisėjas puikiai šeimininkavo, nepralenkdamas nei vieno dalyvio su priežiūra. Nors čia gal bent kiek turėjo nusileisti namų bosienei, p-niai Gladys Wells, kuri taip ypatingai gražiai apdėjo stalą su puikiausiomis vaišėmis.

Malonu buvo pasisvečiuoti šios gražios šeimos pastogėj. Ypatingai jauku buvo žiūrėti į Wellsų atžalyną — Penny 15-os ir Pamela 13-kos metų, kurios kaip ir tėvai, taip pat malonios ir draugiškos.

Geriausių pasekmių dukroms moksle!...

P-niai Gladys ištvermės šeimos progrese...

Teisėjui daug, daug gerų žingsnių — politinėj, visuomeninėj ir lietuviškoje dirvoje...

— **Theodora Kuzas.**

Konsulų Balius Praėjo Labai Šauniai

Dalyvavo ir Lietuvos Konsulas Dr. P. Daužvardis su Žmona

KONSULIARINIU BALIU pradėtas Chicagoje socialinis sezonas spalių mėnesio 2 dieną Conrad Hilton viešbutyje.

Šis konsularinis balius buvo šeštas iš eilės. Jį, kaip ir penkis ankstyvesnius, ruošė Library of international Relations (Tarptautinių Santykių Knygynas), 351 East Ohio St., Chicagoje. Konsulai buvo garbės svečiai. Jie pradėjo balių iškilmingu salėn įėjimu ir pirmuoju šokiu.

Kiekvienam konsului su žmona ar palydove į salę įeinant, buvo ceremonijų pirmininko suminėtos jų pavardės ir valstybė, kurią jie atstovauja. Salė ir stalai buvo papuošti įvairių tautų vėliavomis ir vėliavėlėmis. Be to, ant kiekvieno stalo buvo peršviesti nedideli globusai ir valstybių atžymėjimai.

Konsuliarinių stalų buvo apie 50, o viso per šimtas. Prie kiekvieno stalo buvo po dešimt žmonių. Ne konsulai už bilietus mokėjo po $25.

Lietuvių šį kartą baliuje buvo tik šeši: Konsulai Daužvardis ir Stungevičius su žmonomis, ir pp. Bartkai, Eugenijus ir Danguolė.

AMERIKIEČIŲ VIEŠA OPINIJA

Chruščiovas Kaipo Žmonių Engėjas ir Žudytojas

Dienraštyje "Miami Herald", Floridoje, tilpo toks pranešimas:

— A congressional commitee set out Monday to show the American people that Nikita S. Khrushchev gained power over "mountais of corpses" and can be expected to act ruthlessly as leader of forces "irrevocably dedicated to world domination".

Eugene Lyons, who has written a biography of Khrushchev and a number of books and magazine articles about Russia, testified that Khrushchev "despite his homespun exterior, is one of the bloodiest tyrants extant. He has come to power over mountains of corpses."

Lyons said that Khrushchev directed purges in Moscow in 1934, led a two-year purge in the Ukaine begining in 1937 in which an estimated 400,000 persons were killed, and commanded a second Ukraine purge ir 1943 in which hundreds of thounsands were exiled or killed.

Welter said other testimony to be released later would give (1) "first-hand accounts and authentic photographs of the mass murders and terror perpetrated by Khrushchev in the Ukraine;" (2), "eye-witnesses of Khrushchev's crimes in connection with the Hungarian revolution;" (3) "testimony of inhumanities inflicted on people of the Baltic states held captive by Khrushchev..."

Laimingi dienų neskaito.

BUČO DARŽAS
WILLOW WEST INN AND PICNIC GROVE
CHICAGOS ŠVARIAUSIAS IR MODERNIŠKIAUSIAS DARŽAS —
Atdaras Kiekvieną Dieną Per Ištisus Metus.
83rd and Willow Springs Road
WILLOW SPRINGS, ILL.

GUŽAUSKŲ
BEVERLY HILLS GĖLINYČIA
Gražiausios gėlės dėl vestuvių, banketų, laidotuvėms ir dėl kitų visokių papuošimų.
ANTANAS ir ALDONA GUŽAUSKAI, Savininkai
2443 WEST 63rd STREET
Telef. PR. 8-0833 ir PR. 8-0834

UNion 6-9206
Baltic Hotel
7643 HARDING AVENUE
MIAMI BEACH 41, FLORIDA
SOPHIE WELICKA

$500 Iki $1500 Nuolaidos Ant Nauio 1959
Chrysler - Plymouth - Imperial
Daugybė gerų visų išdirbysčių vartotų automobilių
Galima nupirkti be pinigų — išsimokėjimais
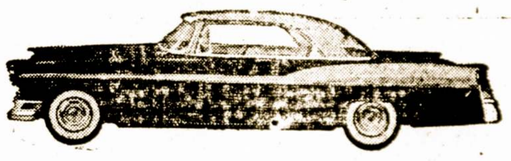
Balzekas Motor Sales, Inc.
"U WILL LIKE US"
Chrysler–Plymouth–Imperial–Triumph
SALES — SERVICE
4030 Archer Avenue, Chicago, Illinois
Didžiausia ir teisingiausia lietuvių automobilių įstaiga

Apdrauda-Paskolos REAL ESTATE
Norėdami apdrausti savo nuosavybes ar gauti paskolos ar pataisyme savo namo, kreipkitės į mano ofisą.
Esu pasirengęs visiems tinkamai patarnauti.
August Saldukas
4038 Archer Ave.
Phone LAfayette 3-6715

Sandara Rengia Ekskursijas į
HAWAII SALAS
Meksiką, Karibejų Sritį ir Kitur
DVI SAVAITĖS SMAGIU RUDENS IR ŽIEMOS ATOSTOGŲ
SPALIO IR VASARIO MĖNESIUOSE

* Mes sutvarkome visus reikalus prieš ekskursiją ir laike jos.
* Jūs galite keliauti be jokio rūpesnio ir užtikrintam patogume.
* Jūs būsite tarpe savų tautiečių ir pažįstamų.
Pamatykite Hawaii salas ir kitas šalis esančias toliau nuo jūsų gyvenamos vietovės.
Dėl platesnių informacijų ir rezervacijos kreipkitės į
SANDARĄ, arba į
WIDE WORLD TOURS
WALTER RASK-RASČIAUSKAS
9688 Evergreen Plaza Tel. GA. 2-0640
CHICAGO, ILLINOIS

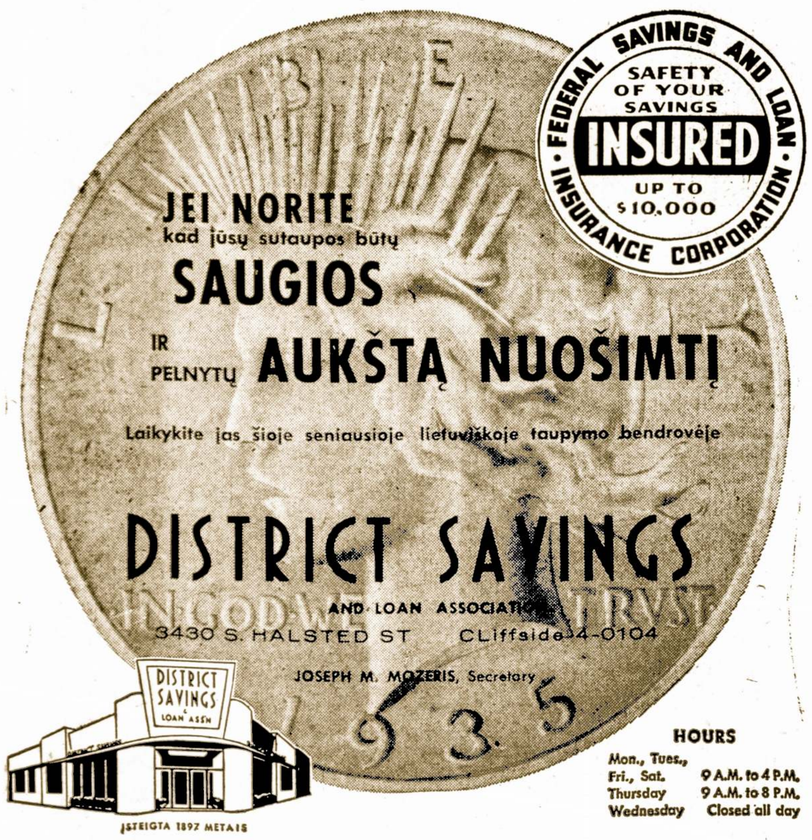

KLAUSIMAS APIE VIRŠŪNIŲ KONFERENCIJĄ – KABO ORE

Ar Likviduotas Ultimatumas Del Berlyno

Rašo P. DAILIDĖ

Ne tik šiame krašte, bet ir užsieniuose, buvo kilę ilgi ginčai del tų sumetimų, kuriais pasiremiant diktatorius Chruščevas buvo pakviestas į Ameriką. Dabar vėl kyla daug neaiškumų del Chruščevo apsilankymo padarinių. Ypač tai tenka pasakyti apie įvykusius Camp David pasitarimus.

Kai tie pasitarimai ėjo slaptai, o juos užbaigus buvo paskelbtas nieko įsakmiai nesakąs pranešimas, platesnioje visuomenėje sukeltas tais pasitarimais susidomėjimas pradėjo reikštis įvairiais spėliojimais. Tai buvo matyt ir iš laikraštininkų keliamų klausimų įvykusioje tuojau po pasitarimų prezidento Eisenhowerio spaudos konferencijoje.

Bene daugiausiai neaiškumų pasirodė del dviejų klausimų. Viena, ar buvo padaryta per pasitarimus bet kuri pažanga Berlyno klausimu ir antra, ar susitarta del viršūnių konferencijos, kurios jau du metai, kaip siekia Chruščevas. Abudu tie klausimai yra tampriai susiję tarp savęs, nes prezidentas Eisenhoweris buvo kelis kartus pareiškęs, kad jis atsisako nuo tokio suvažiavimo, kol nėra nuimta ultimatumų gresmė.

Delto, kai prezidentas spaudos atstovams pasakė, kad jo statomos viršūnių konferencijai sąlygos esančios įvykdytos, tuo pačiu buvo taip pat pasakyta, kad Chruščevas savo ultimatumą del Berlyno atsiėmė. Taip laikraštininkai ir suprato prezidento atsakymą į savo klausimus. Taip tas atsakymas buvo aiškinamas vietinėje spaudoje, pabrėžiant Barlyno ultimatumo likvidavimą, kaip svarbiausią dviejų didžiųjų pasitarimų padarinį.

Bet Tikrumoje Dalykas Nėra Taip Aiškus

Pirmiausiai dviejų didžiųjų pasitarimai, kaip iš kalno buvo skelbiama, neturėjo formalaus pobūdžio. Tai buvo tik pasikeitimas nuomonėmis, toli gražu ne tolygus saistančiam abi puses susitarimui net tais atvėjais, kai kuriais klausimais galėjo sutapti.

Antra vertus, Berlyno ultimatumo likvidavimas nebuvo įsakmiai pažymėtas ir paskelbtame po pasitarimų pranešime. Delto prezidento Eisenhowerio pasisakymą, kad jo sąlygos viršūnių konferencijai esančios įvykdytos, turėjo būti laikomos vienos suinteresuotos pusės pareiškimu.

Taip vertino prezidento Eisenhowerio pasisakymą ir laikraštininkai Maskvoje, užklausę Chruščevą, kiek spaudos žinios čia esančios tikros. Chruščevas iš savo pusės patvirtino, kad laikas susitarimui del Berlyno nesąs aprėžtas, kitaip sakant, kad ultimatyvinis Chruščevo reikalavimas Vakarų sąjungininkams per pusantrų metų pasitraukti iš Berlyno daugiau negalioja.

Bet čia pat Chruščevas pridėjo sąlygą, kuri leidžia sovietams arbitrališkai trumpinti susitarimui reikalingą derybų laiką, pareikšdamas, kad susitarimas neturėtų būti be rimto pagrindo užvilkinamas.

Kas pažįsta bolševikus, tas žino, ką tai reiškia. Siekdamas, kad įvyktų viršūnių konferencija, Chruščevas turėjo šį tą padaryti, kad Eisenhoweris su ta konferencija sutiktų. Bet tai nereiškia visišką Berlyno ultimatumo likvidavimą, nes Chruščevas tebereikalauja, kad Vakarų sąjungininkai pasitrauktų iš Berlyno, tik dabar nenustato tam pasitraukimui datos, ir verčia Berlyno klausimu derėtis.

Derybų gi metu, susilaukę patogių jiems aplinkybių, Kremliaus šulai gali grįžti ir prie terminuoto ultimatumo, pareikšdami, kad derybos be rimto pagrindo yra vilkinamos.

Tuo Tarpu Viršūnių Konferencija Įvyks Be Sąlygų

Chruščevas bus pasiekęs antrą savo ambicijų patenkinimą. Gal jis po to panorės pamiršti ir pasitarimus su prezidentu Eisenhoweriu ir sutiktą tų pasitarimų metu įtampos Berlyno klausimu sumažinimą. Kol kas jo serenadoms apie taiką ir koegzistenciją gana gerai sekasi Amerikoje. Tų serenadų garsai nustelbia kai kur ir nelemtą ilgų metų prityrimą santykiuose su Sovietų Sąjunga ir pačią faktų logiką.

Taigi viršūnių konferencija dabar jau nesukelia abejojimų, kaip ir numatytas gegužės mėn. prezidento Eisenhowerio revizitas Chruščevui. Nors Amerikoje ir kyla balsų už tai, kad prezidentas nesiskubintų nei su viršūnių konferencija nei su revizitu, bet anot patarlės, kritęs į balą, sausas neatsikelsi,— revizito reikalauja tarptautinis mandagumas, o viršūnių konferencija yra reikalinga tarptautinei įtampai sumažinti ir patikrinti formaliniu keliu .

Pasitarimais pradėtas darbas turi būti toliau varomas, kol kontragendas savo sukelto pasitikėjimo vėl nepalaužš.

KAM YRA NAUDINGAS TOKS STREIKAS

Pittsburgh, Pa. — Vienintėliai sutvėrimai, kurie pasinaudoja iš metalurginio streiko yra žuvys. Tokios žuvys kaip — "Bass", "blue gills" ir minogos masiniai grįžta į Monongahela, Ohio ir Allegheny upes, nes vanduo tose upėse nėra užteršiamas atmatomis ir rūgštimis.

Sovietai Norėtų Gauti iš J. V. Įvairių Prekių už Dyką

Sovietų ministeris pirmininkas Chruščiovas laike savo vizito Amerikoje, pasakė per televiziją: "Aš neatvykau į J. V. su ilga ranka į jūsų kišenių įsti, kadangi mes visko turime..."

Bet neprabėgus keliems dienoms, Amerikos finansininkų susirinkime, Chruščiovas pareiškė: "Amerikos pramoninkai turi parūpinti Sovietų Sąjungai ilgalaikių paskolų, jeigu nori gauti užsakymų".

Reiškia, Chruščiovo ilga ranka visgi lenda į Amerikos pramoninkų kišenius.

Kaip matyti iš Chruščiovo pareiškimų, jam reikalingos paskolos, kad amerikiečiai jam pastatytų chemiškų fabrikų ir mašinų. Pagaliau, Chručiovas valgydamas vienoje fabriko kavinėje "hot dogs", pareiškė: "Sitų dalykų mes neturime".

Bet teikiant tą viską Sovietams, Amerika laimėtų tiek, kiek su 11 bilionų dolerių "lend lease" paskola, apie kurią maskoliai dabar nebenori nei klausytis. — K. P.

Nerimtas Elgesys

— Ko tu toks nusiminęs, sūneli? — klausia tėvas. — Ar kas nors blogą atsitiko?

— Ne, niekas neatsitiko. Aš tik galvoju apie medžius: kokie jie kvaili! Kai ateina žiema, tai jie numeta visus savo drabužius į purvą.

Per Šerengą

Rašo PUSTAPĖDIS

Dažnai girdime posakį: "Jis pasitarnavo visuomenei" arba "Jis tuomi pasitarnaus geram tikslui".

Čia tai jau yra netikslumas ir prieštaravimas. Pasitarnauti galima sau, o ne kitiems.

Taigi, keistenybių pasitaiko ir kasdieninėje mūsų šnektoje.

o-O-o

Kol darbininkai fabrikuose gauna pakelti 5 centus užmokesnio į valandą, tai jie turi ilgai streikuoti. Tuom tarpu Chicagos mokytojai be niekur nieko gavo $500 metinio priedo prie dabartinių savo algų.

Mat taksų formoje sudėti pinigai nėra taip taupomi, kaip kompanijų.

o-O-o

Dabar Chruščiovas turėtų nuvykti į Baltijos kraštus ir pažiūrėti kaip žmonės ten gyvena komunistinėje sistemoje. Jis pastebėtų, jog kiniečiai ir lietuviai privijo vieni kitus socialiame stovyje ir elgetavime.

o-O-o

Būdamas J.V. Nikita pasigyrė, jog jis nebijąs nei velnio. Ir ko čia jam bijoti, juk velnias velniui už barzdos negriebia.

Chruščiovas taipgi pasakė: "Aš esu nepavojingas žmogus. Matote, neturiu nei ragų, nei plaukų, kuriuose tuos ragus galėčiau paslėpti..."

Taip, į Ameriką jis atvyko be ragų, bet kai pasirodė Vengrijoje, tai visi galėjo pamatyti jo aštrias iltis ir kruvinus nagus.

o-O-o

Iš Berlyno prasidėjo pirmas ir antras pasaulinis karas. Dabar Berlynas yra centras šaltojo karo, kuris kiekvienu momentu gali sukunkuliuoti kaip smalos katilas.

o-O-o

Aną dieną pakliuvęs į Bridge portą pamačiau Andriulį einant šaligatviu. Jis atrodė gana suvargęs, bet pasitenkinęs.

— Tur būt jis grįžta palaidojęs kapitalizmą — pamaniau sau.

o-O-o

Kaikuriais atžvilgiais amerikiečiai vyrai yra kantresni už moteris. Jei pastarosios būtų rengusios priėmimus Kremliaus diktatoriui Chruščiovui, tai tokį svečią būtų pavaišinę su šluota, už įžeidimus ir paniekinimus Amerikos.

Vyrai, kaipo "politikai" šiuo žvilgsniu parodė daugiau kantrumo, bet mažiau savigarbos.

Nakties darbai — dienos juokai.

Aprūpins Jūsų Namus Anglim ir Alyva

JONAS BARKUS

Nelaukiant kol ateis šalčiai, apsirūpinkite dabar anglim ir alyva kai kainos yra žemesnės. Mes patiekiam geriausios rūšies kūrą jūsų namams. Patarnavimas visą parą — 24 valandas.

Kreipkitės į savo tautietį, kuris atstovauja

GEE COMPANY

2600 W. 79th Street
Telefonas GR. 6-7400
Namų Tel. WA. 5-5528

Leonų Vaikai Jau Laukia Galimybės Išvykti į Chicago

Povilas ir Elena Leonai, 2735 W. 71 St., Chicago, Ill., gavo laišką iš savo vaikų, Tomo ir Reginos, esančių šiuo metu Vilniuje, kuriame jie sako, jog neužilgo pasimatys ir viskas bus gerai.

Matomai, jiems buvo pranešta, jog jų tėvai buvo atsikreipę į Chruščiovą prašydami išleisti vaikus į Ameriką. Tačiau, pasak sūnaus Tomo, komunistinė administracija Vilniuje dar nieko jiems nepranešė apie galimybę išvykti į Chicagą. Bet gal ji dar nebuvo gavusi iki to laiko instrukcijų iš Maskvos.

Ryšiumi su tuom verta priminti kaip Povilui ir Elenai Leonams pasisekė prieiti prie Chruščiovo Des Moines, Iowa, ir išdėstyti jam savo prašymą vaikų išleidimui.

Didelės Pastangos Išgelbėti Vaikus

Žaibo greitumu aplėkė laisvąjį pasaulį žinią apie tai, kad Chicagos lietuvis Paulius Leonas su žmona Elena netikėtai sučiupo Kremliaus bosą Chruščiovą. Jiedu tą padarė taip dramatiškai, kad laikraščių, radijo ir televizijos reporteriai matė reikalą tą dalyką paleisti į platųjį pasaulį ir jie tą padarė.

Kaip tas viskas atlikta?

Daug buvo tokių, kurie reiškė nepasitenkinimą, kad prez. Eisenhower pakvietė Amerikon Nikytą Chruščiovą, Kremliaus bosą. Nemažai buvo tokių, kurie už tai prezidentą tiesiog smerkė. Bet atsirado ir tokių, kurie ta proga atsiminė priežodį, skelbiantį, jog nėra to blogo, kurs neišeitų į gerą. Tokie ir veikė, kad Chruščiovo atsilankymo proga atsiekus, kokio nors sau gero tikslo.

Vienas tokių buvo Chicagoje plačiai žinomas nuosavybių pardavėjas (realestatin i n k a s) Paulius Leonas, 2735 W. 71 St. Jam su žmona Elena anuomet apleidžiant Lietuvą, aplinkybės susidarė tokios, kad turėjo ten palikti savo dukterį Reginą ir sūnų Tomą. Leonai per eilę metų viską darė, kad gavus savo vaikams leidimą atvykti Amerikon. Visos pastangos nueidavo niekais. Bet Leonai nėra tokie, kurie, patyrę vieną kitą nepasisekimą, nuleistų rankas.

Kai Chruščiovas ruošėsi atvykti Amerikon ,tai Leonai planavo būtinai gauti progą asmeniškai įteikti prašymą savo vaikų reikale. Kreipėsi tuo dalyku į sovietinę ambasadą Washingtone. Atsakymo iš ten nesulaukė.

Atvykus Chruščiovui Amerikon ir pasirodžius spaudoje jo maršrutui, Leonams pasirodė, kad geriausia bus prie jo prieiti tada, kai jis lankysis pas Iowos farmerį Garstą. Iš anksto Leonai nuvyko automobiliu į tą farmą. Savininko nerado, o rado tik jo giminaitę. Ši pasirodė labai palanki Leonams. Bet pats farmeris Garstu, sutiktas sekančią dieną Des Maines mieste, atsisakė ir nenorėjo tokiais reikalais "baderiuoti" savo augštą svečią. Tik žadėjo žodžiu bendrai priminti apie panašius reikalus.

Leonai, būdami Des Moines, kur Chruščiovui buvo ruošiamas banketas, nuvyko į tą patį hotelį, kur banketas turėjo įvykti. Pasirodė, kad tame hotelyje buvo galima gauti kambarys. Prieš vedant Leonus į paskirtą kambarį, jų čemodanas buvo apžiūrėtas ar nėra jame paslėptos bombos ar kokio ginklo. Suprantama, nieko neleistino nerado. Kambaryje beesanti televizija.

Ateina vakaras ir išpuoštoj salėje prasideda banketas. Leonai viską televizijoje mato ir viską girdi. Pagalios pasibaigia ir vaišės ir kalbos. Svečiai pradeda palengva apleisti salę. Tada abu Leonai dūmė prie salės durų. Svečiai palaikė juodu kaipo banketo dalyvius ir sveikinosi. Bet Leonams rūpėjo sekti Chruščiovo žygiavimą. Tą vakarą Leonai Chruščiovo nesutiko. Bet sekantį rytą Chruščiovui išeinant iš viešbučio, ir kai jis jau buvo arti judviejų, tai Leonas ir kreipėsi į jį sakydamas: "Gospodin Chruščiov". Tasai atsisuko į Leonus ir tarė: "A kto wy takyje?" Tada ir prasidėjo pokalbis apie vaikų išleidimą iš Lietuvos.

Tą visą dramatišką sceną sekė šimtai reporterių ir augštų svečių. Iš jų tik retas tesuprato apie ką buvo reikalas.

Kai Chruščiovas išklausė Leonų reikalą, kai priėmė rašytą prašymą ir kai pažadėjo patenktinti jų reikalą, tai reporteriai Leonus apspito su klausimais apie ką dalykas ėjo. Išgirdę Leonų istoriją, tai juodu tuoj pakvietė į televizijos studiją. Jų susitikimą su Chruščiovu paleido į visą platųjį pasaulį. — Kaimynas.

Lengvai rugiapiūtę piausi, sunkiai valgysi.

MUTUAL FEDERAL SAVINGS & LOAN ASSN
SAVINGS INSURED UP TO $10,000

MUTUAL FEDERAL DABAR VISIEMS TAUPYTOJAMS

MOKA 4% PER METUS

Dividendus mokame birželio 30 d. ir gruodžio 31 dieną.

Partrauksime Jūsų pinigus iš kitur, jei atnešite savo banko knygutę.

2202 W. CERMAK ROAD
Virginia 7-7747
JOHN J. KAZANAUSKAS, Pres.

Chartered and Supervised by the U. S. Government

Pranešimas

Tikrai rūpestingai, nebrangiai ir greitai išsiųsime Tamstų siuntinius į Lietuvą ir kitus kraštus.

Jeigu norėtumėte dar ką nors pridėti prie savo siuntinio, tai pas mus galėsite gauti:

- Rašomas plunksnas,
- Rašomas mašinėles,
- Akordeonus,
- Stiklui piauti peilius,
- Kostiumams (siutams, dresėms) medžiagos,
- Laikrodžių ir daug kitokių prekių rasite pasirinkti.

Atsineškite šį pranešimą, gausite gražią dovaną.

WORLD PARCEL SERVICE
3322 So. Halsted st., Chicago, ILL.
Telefonas: YArds 7-0677
(J. Karvelio prekybos patalpose)

ONOS BRUZGULIENĖS
Ann's Hilltop Tavern
Ir Valgykla
8274 So. Kean Ave.
Prieš Pat Tautines Kapines
Yra žymiai padidinta. Užbaigus statybos darbus galėsime aptarnauti didesnį skaičių žmonių, rengiant pietus ar kitokias pramogas.
Važiuojant iš Chicagos, pasukite 87-ta gatve ir keliaukit iki Kean Ave.

Sąžiningai - Nebrangiai
Pataisau
TELEVIZIJOS
ir Radio Aparatus
Ilgametis Patyrimas
Už patarnavimą vietoje — $3.00
Paveikslinės lempos — picture tubes žema kaina.
Jonas Miglinas
2549 W. 69 Street
Antras Aukštas
PRospect 6-1063

ANTANAS M. PHILLIPS
Laidotuvių Direktorius
3307 So. Lituanica Ave. — Chicago 8, Illinois
Tel.: YArds 7-3401
AMBULANCE PATARNAVIMAS YRA TEIKIAMAS

Povilas J. Ridikas
LAIDOTUVIŲ DIREKTORIUS
3354 SO. HALSTED STREET
Telephone YArds 7-1911
AMBULANSU PATARNAVIMAS DIENĄ IR NAKTĮ
REIKALE SAUKITE MUS

Laidotuvių Direktoriai
MAŽEIKA & EVANS
6845 SO. WESTERN AVE.
TRIS MODERNIŠKOS AIR-CONDITIONED KOPLYČIOS
MAŠINOMS VIETA
REpublic 7-8699 REpublic 7-8661

PETKUS
TĖVAS ir SŪNUS
Laidotuvių Direktoriai
6812 So. Western Avenue
Telef. GRovehill 6-2345-6
1410 So. 50th Ave., Cicero
Telef. TOwnhall 8-2108-9
Koplyčios visose miesto dalyse.

Dirbame Duris ir Langus
PAGAL UŽSAKYMĄ
Durys iš Lauko, 1¾ Colių Storio nuo $21 ir Aukščiau.
Taipgi Turime Pagamintų Durų nuo $9.50 IR AUKŠČIAU
ZOLP MILLWORK
3554 So. Halsted Street YArds 7-2576

Saugojo Dokumentus Apie Masonų Veiklą Lietuvoje

Štai Kas Buvo Sukrauta į Tado Vrublevskio Knygyną Vilniuje

1913 metais, vietinio krašto patrioto adv. Tado Vrublevskio pastangomis Vilniuje buvo atidaryta priv. biblioteka, kur tilpo 65,000 tomų veikalų, 3,000 brošiurų, 1,000 žemėlapių, apie 5,000 įvairių rankraščių, dokumentų ir pan.

Tame knygyne buvo sudėti senovės Lietuvos, nuo 15-to iki 18-to šimtmečio teismų nuosprendžiai, gamtos ir medicinos mokslų vadovėliai, Juozo Kraševskio veikalų "Vilnius" ir "Lietuva" rankraščiai, karalių privilegijos bei laiškai ir pan.

Labai įdomią sekciją knygyne sudarė ir Lietuvos masonų ženklai, aprėdalai, užrašai, medaliai. Masonai Lietuvoje atsirado pradžioje 19-to šimtmečio, kai maskoliams užgniaužus politinę ar kultūrinę veiklą Lietuvos krašte, vietiniai patriotai buvo priversti burtis į slaptas organizacijas.

Masonų būta 7 laipsniai ir jie veikė atskirai vienas nuo kito, kad užtikrinus didesnį slaptumą. Prie jų priklausė univesiteto profesoriai, rašytojai, dvarininkai, buvę kariškiai ir kiti. Vilniuje gyvavo dvi ložės: "Raudonos Rožės Vyčiai" ir "Atkaklus Lietuvis". Žemaitijoje gi, Raseiniuose, veikė "Aukuro" ložė.

Caristinė valdžia griebėsi visų priemonių atidengti šį pogrindžio judėjimą. Daug įtartų inteligentų buvo areštuota, kan kinta kalėjimuose, reikalaujant jų išduoti masonų vardus. Bet savieji savųjų neišdavė.

Tuomet maskoliai surado ištikimus sau agentus ir įstūmė juos į masonų tarpą. Tie agentai parūpino maskoliams reikalingas žinias. 1834 metais, pavasarį, daugelis masonų buvo suimti ir nuteisti kalėti arba ištrėmimui.

Užsilikę laisvėje masonai nebedrįso tęsti savo veiklos, o visu ložų dokumentus, ženklus, antspaudas, papuošalus paslėpė nuo maskolių akių ir uoslės. Vėliau, tas viskas atsidūrė Tado Vrublevskio knygyne.

Kupiškio Miestelis Yra Buvęs Svarbus Centras Aukštaitijoje

Kupiškis randasi prie Lėvens upės ,pakeliui iš Rokiškio į Panevėžį. Per patį Kupiškio miestelį teka nedidelė upė Kupa, nuo kurios yra gavusi savo vardą ir ši vietovė.

Prie miestelio, upės slėnio šlaite, yra pailgas Aukštupėnų piliakalnis. Apie šį piliakalnį užsiliko įvairių padavimų, kurie pasakoja, kad toje vietoje senovėje yra buvusi lietuvių tikėjimo šventykla ir tvirtovė, įkurta maždaug 13-ame amžiuje, kai Lietuva kovojo su Livonijos ordinu.

Kupiškio valsčiaus ribose yra dar Alizavos, Gaigalų, Likolaukių, Palevenės, Papilės ir Virbališkės mažesni piliakalniai.

Kupiškio miestelis jau 16-ame šimtmetyje tapo apskrities centras. Šios vietovės seniūniją su dvarais ir kaimais valdė gasusis Tyzenhauzas, o 1771 metais — Lietuvos kancleris Fz. M. Čartoriskis, kuris mokėjo lietuvių kariuomenei išlaikyti didelius mokesčius.

Per 1905 m. revoliuciją Kupiškio valsčiaus sueiga nutarė uždaryti monopolį, rusišką mokyklą ir paleisti valsčiaus valdybą ir reikalavo, kad vaikus mokytų tik lietuviškai, o mokytojus bei savivaldybės tarnautojus ir policijos pareigūnus rinktų vietos žmonės.

Kupiškyje jau devyniolikto šimtmečio pradžioje pasireiškė gan stiprus lietuviškas veikimas.

Kupiškėnai yra atviro būdo, vaišingi, prisilaiką savų papročių žmonės.

Kupiškio valsčius yra davęs Lietuvai nemažai žymių veikėjų ir kultūrininkų bei rašytojų.

Prisilaikė Įsakymo

Amerikiečių karys Japonijoje nusisamdė pasiuntinuką japoną. Norėdamas jį išbandyti, palikdavo ant stalo pinigų, bet visada rasdavo juos. Vieną dieną jis tarė berniukui:

— Čia tau už teisingumą, — ir atidavė tuos pinigus.

O kartą jis paliko piniginę su keliais šimtais dolerių, bet nerado jos. Užsipuolė japonuką.

— Aš pasiėmiau už teisingumą, kaip jūs man liepėt, — atsakė jam berniukas.

Tik kitų akimis galima pamatyti savas klaidas.

Miko Petrausko Veikla Vilniuje

Pirmoji lietuvių draugija Vilniuje "Vilniaus lietuvių savišalpos draugija" įsteigta 1904 metų pradžioje, kuri rūpinosi ir statė vaidinimus lietuvių kalba. 1905 m. atvyko iš Petrapilo konservatoriją baigiąs Mikas Petrauskas. Jis suorganizavo chorą, kuris 1905 m. birželio 6 d. miesto salėje davė koncertą. Solo dainavo pats M. Petrauskas.

Tų pačių metų, rugpiūčio 28 d. jis pastatė savo parašytą operetę "Kaminkrėtys ir Malūnininkas". Pasisekimas buvo geriausias ir publika netilpo į salę. Vėliau šį chorą perėmė vadovauti J. Tallat-Kelpša.

Žino Kad Nepavyks

Vežikas iš terbos avižomis šeria arklį. Netoli stovįs girtokas žmogus sako jam:

— Tai nepasiseks, tau nepasiseks!

— Kas man nepasiseks? — klausia jį vežikas.

— Tau nepasiseks tą arklį įkišti į maišą!

MOTERŲ VIRŠENYBĖ

Į amerikiečių ambasados priėmimą Paryžiuje atvyko daug žymių prancūzų. Jų tarpe buvo ir generolas H. de Larminat, kuris atrodė nepasitenkinęs ir blogoje nuotaikoje.

— O kokios mintys jus slėgia, ponas generole? — paklausė jo viena moteriškė.

— Mane jaudina toks puošnumas. Ar žinote poniute, prancūzų moterų išlaidos viršina du kartu kariškų biudžetą?

— Galimas daiktas — atsakė toji moteriškė. Bet turiu tamstai atidengti viena paslaptį: prancūzų moterų laimėjimai du kart viršina armijos laimėjimus...

Suprato Ką Daryti

Jaunas kareivis, stovėdamas sargyboje, niekaip nepajėgė atsiginti miego. Net ir stačias užsnūdo. Menkas garsas pažadino jį, ir jis pamatė ateinant karininką. Pamatė, bet stovėjo vis nulenkęs galvą, o po valandėlės lėtai išsitiesė, pakėlė akis į dangų ir sumurmėjo: "Amen".

Už pinigus ir dangų nupirksi, bet tėvo motinos nerasi.

Be arklio — šventė, be karvės — Gavėnia.

Vieni Metai Istorijoje Primena Mums Kelius Svarbius Įvykius

Madridas. — Šio miesto žydų bendruomenė pereitą šeštadienį pirmą kartą nuo 1492 metų laikė savo naujų metų pamaldas naujai atidarytoje sinagogoje. Žydai buvo ištremti iš Ispanijos rugpiūčio 2 d. 1492 metais. Iki šiol, neturėdami sinagogos, žydai melsdavosi savo namuose.

Žydų ištrėmimas iš Ispanijos, kaip ir Inkvizicija, yra juoda dėmė Ispanijos Istorijoje.

*

1492 metai yra svarbus Ispanijos istorijoje ir tuomi, kad tais metais ispanai atėmė iš musulmonų paskutinę tvirtovę Granadą ir juos išvijo iš vakarinės Europos. Šis įvykis davė galimybės Kolumbui įvykdinti savo planus.

*

Kol ispanai kariavo su musulmonais, mažai jiems rupėjo Kolumbo sumanymas jieškoti naujų kelių į Indiją. Karą laimėjus ir paėmus Granadą, Ispanija sutiko duoti Kolumbui tris laivus, su kuriais jis pasileido plaukti į vakarus per nežinomus vandens.

1492, spalio 11 dieną Kolumbas pamatė pirmas šviesas šiame kontinente, o sekančią dieną, spalio 12, išlipo ant sausžemio. Jis atrado naują pasaulį — Ameriką. Apie naujo pasaulio atradimą Kolumbas ir mirdamas nežinojo. Jis manė, kad pasiekė Indiją, į kurią jis keliavo.

Kai kurios JAV valstijos, pagerbimui Amerikos atradėjo Kolumbo, spalio 12 dieną švenčia. Chicagoje bus uždaryti bankai ir kaikurios kitos valdiškos įstaigos.

ATOSTOGOS

Tampa, Floridoje

Pas Chicagos Bill'ą

CENTRAS F. W. C. L. A. C. C. LIETUVIŲ KLUBO

Pilnai Įrengti Patogūs Namelai. Su valgiu arba patys galite pasigaminti

Dėl Rezervacijų Rašykite

Midway Cabins

Rt. 2. Box 727

Tampa, Florida

Tel. Tampa 310-664

Savininkai

Pasakyk Man, Miela!

Ar tu prisimeni alejas,
Vaikystės džiaugsmo takelius.
Kur jazminais pakvipęs vėjas
Darželio varsto vartelius?

Ar tu prisimeni tuos žodžius,
Ir žemę kvepiančią žiedais,
Kur linko baltos šakos rožių
Tyliais tėvynės vakarais?

Ar tu prisimeni, sesute,
Kiek džiaugsmo jautė ten siela?
Ar teks prie Nemuno vėl būti?
Ak, pasakyk tu man, miela!

KUR DINGO GARSIOS LIETUVĘS VIREJOS?

Tokį klausimą neseniai pastatė vienas paleckinis keliautojas, kuriam teko pereitą vasarą aplankyti Kauną, Klaipėdą, Palangą ir kitas vietoves.

Kadaise, girdi, lietuviška virtuvė buvo gerai skersai ir išilgai. Valgių pagaminime lietuvės pralenkdavo kitas. Bet dabar to visko nebėra. Kaikuriose valgyklose paduodama mėsa, kurios negali valgyti. Turėjau pasitenkinti senomis, ištižusiomis bulvėmis.

Nuvykęs į Klaipėdą, rašytojas tikėjosi atsikvėpti ir pailsėti. Bet išėjo kitaip. Visos gražiosios dienos praėjo konfliktuose su virtuvių personalu.

Dar Tik Pradinis

— Ką Tamsta manai apie daktarą Juodelę?

— O jis yra tik pradinis, nes gydo tik vaikus.

Atvažiavę į Floridą, Sustokite

FLORIDA – FLORIDA

NEPTŪNO VILLOJE

PAS P-NUS ŠEŠTOKUS

866 — 76th Avenue

Jie jums patars kur geriausiai apsistoti arba apsigyventi.

St. Petersburg Beach, Fla.

Tel. 21-8204

Boris Beverage Co.

JUOZAS ARLAUSKAS, Sav.

Pristatom Toniką ir visokio visokiom kitom pramogom rūšies alų baliam, vestuvėm namus ir sales.

Visais Reikalais kreipkitės

Boris Beverage Co.

220 E. Street

SO BOSTON, MASS.

Blogieji stengiasi savo ydas paslėpti, gerieji — jas pažinti ir pataisyti.

Riebalus, kaip tai sviestą, taukus ir pan. geriausia laikyti moliniam inde.

SAVOTIŠKI MEILĖS PASIREIŠKIMAI

Meilė Yra Įvairi ir Skirtinga

Meilė tėvų vaikams ar atvirkščiai — artimo meilė, lytinė meilė, lydima pavydo ir troškimų; platoniškoji meilė, neišaiškinamoji bei kankinanti meilė, vedybinio gyvenimo meilė.

Kas gi yra meilė? Tai būna abipusis patraukimas, visiškas susižavėjimas, svajojimas, įkarštis, siekimas, apakimas, pasiaukojimas, širdžių vienodas plakimas, džiaugsmas ir kančia.

Kelias į išmintį ir gerbuvį niekada neina per žaliuojančias lankas, papuoštas lelijų žiedais. Žmogui visuomet tenka žengti sunkiu akmeningu keliu.

— Đ. Reskin.

LIETUVIŲ AUDITORIJA

LIETUVIŲ AUDITORIJA

3133—37 So. Halsted Str. Telef. VI-2-6172

POKYLIAMS KONCERTAMS VESTUVEMS 4 Salės

Moderniškai įrengtos VIRTUVES (su maistu ar be maisto) išnuomojamos neaukštomis kainomis.

Jūsų patogumui čia pat

BARAS

Jaukus putojančių taurių pavėsis ir žavi muzika.

Mūsų Krautuvėje Galite Gauti

TELEVIZIJOS APARATŲ

Nuo $25.00 ir Aukščiau

Radio Aparatai Nuo $12 ir Aukščiau

Turime didelį pasirinkimą televizijų, radio, nešiojamų radiosetų. Įvairiausių vokiečių gamybų H. F. (High Fedility) phonographų kombinacijų

Taisome televizijas ir radio aparatus

Turime patyrusių mechanikų.

Mūsų krautuvėje galite gauti įvairiausių naminių reikmenų: prosų, keptuvų, toasterių, elektrikinių kavai virti puodų

Kainos kuožemiausios. Aplankykite mus ir pasiteiraukite apie reikalingus jums dalykus.

Frank's Television and Radio, Inc.

3240 So. Halsted Street

Telefonas CAlumet 5-7252

SAVININKAI: J. BENDORAITIS, PRANAS KERSIS ir PAULIUS ENDZELIS.

Chicagos Vienintelis Lietuviškas Biuras Kelionėms į Visą Pasaulį

WIDE WORLD Tours Inc.

9688 EVERGREEN PLAZA

95th and Western Ave.

Ruošiame grupių ir pavienių asmenų keliones į Europą, Rusiją, Afriką, Pietų Ameriką, Kanadą, Pacifiko salas ir kitus pasaulio kraštus. Sutvarkome dokumentus, tiekiame plačias ir tikslias informacijas. Didelėms grupėms duodame lankomus kraštus ir kalbas pažįstančius palydovus. Keleivius vežame lėktuvais, garlaiviais ir bussais pačiomis pigiausiomis kainomis.

Kelionių reikalais kreipkitės į

WALTER RASK (Rasčauską)

GA 2-0640

Paruošta iš Žolių

FORMULĖ B-13

Gelbsti Širdžiai, Sustiprinant Jos Veikimą.

Galite Gauti Kriepiantis į

PETRAS ŠIMAITIS

12132 So. 75th Avenue

PALOS HEIGHTS, ILL.

JOS F. BUDRIK Furniture

3241 So. Halsted St.

Krautuvė atdara Pirmadienis ir Ketvirtadienio vakarais iki 9:30

Del Televizijos Taisymo PASKAMPINKITE

Tel. CAlumet 5-7232

Lietuvių radio valanda — WHFC, 1450 kil. Sekmadienio 2:15 [illegible]

Taisoms ir Suderinam Vilnę

Patyręs savo srityje lietuvis ausis ir suderinę (tūnina) nus. Darbas garantuotas. [illegible] vrijeinamos. P[illegible] vakare: ESterbrook 9-635[illegible]

STANKUS Construction Company

Atliekame planavimo ir statybos darbus gyvenamųjų ir prekybos pastatų. Jūsų pasirinkimui turime virš 30 standartinių projektų.

Ofiso ir namų telefonas:

PRospect 8-2013

7403 So. Western Ave.

Chicago 36, Ill.

Lincoln Storm Windows Įsidėkite į Savo Namus

Juos Gaminame Nuosavoje Dirbtuvėje

JUOZAS SPAITIS

3261 S. Halsted St.

Telef. [illegible]

Negalėdama Pati Viena Prižiūrėti iš Priežatsties Senatvės, Parduodu

Morning View Apartments

Aprūpinti Baldais. Patogūs Miegami Kambariai. Vienas blokas nuo venių ir nuo miesto.

N. Zaugh – Savininkė

224 Court Street

Hot Springs, Ark.

Flamingo Court

Moderniški Vieno ir Dviejų Kambarių Namukai.

Oro Vėsintojai — Oro Šiluma. Patogu Gyventi Ištisus Metus. Gražioje Vietoje.

Lietuviai Kviečiami Apsistoti.

A. Norek – Savininkas

13825 Biscayne Blvd

North Miami, Fla.

KAI PAUKŠTELIAI RUOŠIASI KELIONEI Į ŠILTUS KRAŠTUS

Rodos, Kad Paukšteliai Nenoromis Iškeliauna Pietų Link

Vienas įspūdingiausių rudens reiškinių, tai paukščių traukimas į šiltesnius pietų kraštus. Rudenį jų daugiau išskrenda, negu pavasarį, nes per vasarą jie peri, ir todel būriai pagausėja.

Nors jų traukimas prasideda labai anksti, jau rugpiūčio mėnesį, bet gausiausiai esti rugsėjo-spalio mėnesiais. Gana įdomus yra elgesys mums gerai žinomo gandro. Išvedusios vaikus dar liepos mėnesį, gandrų poros vedžioja juos artimuose laukuose ar pievose, bet kas vakarą visa šeimyna grįžta nakvoti į lizdą.

Gražu tuomet matyti lizdą, pilną šių didžiulių baltų paukščių, girdėti juos džiaugsmingai kalenant snapais ir ilgai dar besikapstant. Bet pagaliau visa šeimyna nurimsta ir sumiega. Tokia dienotvarkė galioja iki paskutiniųjų rugpiūčio mėnesio dienų, ir štai išvyksta vaikai, palieka tik abu tėvai. Dar jie atskrenda nakvoti, o kartais apsilanko lizde ir dienos metu, stovinėja jame ilgėliau, kapstosi savo plunksnose, tvarko jas ir žaidžia sparnais.

Susidaro įspūdis, kad atlikę sunkias tėviškas pareigas, pagaliau, turi laiko pasirūpinti ir savimi, apmastyti praėjusios vasaros darbą. Bet štai pranyksta vienas iš tos porelės, tik nežinia, kuris pirma — patinas ar patelė. Jie jau pradeda įsijungti į bendrą gandrų sūkurį ir rengtis ilgai kelionei.

Ypatingą įspūdį daro žmogui varnėnų (špokų) elgesys tuo laiku. Išvedę pavasari vaikus, varnėnai kartu su jais prasišalina nuo tos vietos, kur buvo jų lizdas, ir jų ten nematysi visą vasarą. Tik rugsėjo mėnesį ankstyvą rytą jie netikėtai vėl ten pasirodo, nutupia ant stogų ar aplinkinių medžių viršūnėse, švilpia, plasnoja sparnais, net apsilanko inkiluose, vienu žodžiu, elgiasi lygiai taip, kaip elgėsi pavasarį. Susidaro įspūdis, kad štai jie tuoj susikraus lizdus ir ims perėti.

Toks elgesys trunka kone visą rugsėjo mėnesį ir vien ankstyvomis ryto valandomis. Atrodo, jog tie paukšteliai, prieš leisdamiesi į tolimą kelionę, dar nori paviešėti ir atsisveikinti su gimtąja sodyba.

Tėvų Komitetas Rengia Šokių Vakarą Marquette Parke

Kviečiami Atsilankyti Jauni ir Senesni

Gimimo Šv. Panelės Marijos parapijos mokyklos Tėvų Klubas ruošia Rudens Šokius šeštadienį, spalių mėn. 10 dieną, Marquette salėje, 6908 S. Western Ave., pradžia 8:30 v. vak. Johnny Hyzny "Music Makers" orkestras duos puikią muziką visai svečių grupei.

Šokių komiteto pirmininkas yra Walter C. Urban, 7117 So. Whipple St. Jam sugebančiai gelbsti vice-pirmininkas Edward J. Rauba, 7017 So. Artesian Ave.

Komiteto nariais yra: Edward Cotter, 6814 So. Maplewood, Greg Purtock, 2916 W. Marquette Rd., Al. Evans So. Talman, Joseph Simon, 7224 S. Albany Ave., Walter Venckus, 7206 S. Sacramento Ave., Peter Beinor, 6827 S. Oakley Ave., Charles Kulosky, 2249 W. Marquette Rd., Robert Pedersen 2241 W. Marquette Road, Vic Ciara 7145 S. Rockwell St., Dr. John Domeikis, 7039 South Talman Ave., Harry Marvin, 7144 S. Rockwell St., Arthur Lubke, 7115 S. Rockwell St.

Budriko Radio

Muzikinė Programa ir Mįslių Kontestas

Pasiklausykite šį sekmadienį Budriko radio programos iš stoties WHFC, 1450 kil. nuo 2:-15 iki 3 val. po pietų. Girdėsite gražių lietuviškų dainų ir muzikos. Prie to bus ir mįslių kontestas.

Pereitą savaitę mįslių konteste Budriko dovanas laimėjo Frances Bradchulis ir Antanas Lankutis.

Kolumbo Diena

Va ir spalio dvyliktoji
Diena tai — ne paprastoji!
Joj Kolumbą paminėsim
Ir jo žygius atžymėsim...

Avantiūrų jis mėgėjas,
Aiškiai tikslui atsidėjęs,
Žemių jis naujų ieškojo,
Vargo niekad neatbojo.

Jo gadynėj daugiui rodės —
Slys jis it pakalnėn rogės.
Žemė rodės it koks blynas,
Audrų pilnas vandenynas.

Bet Kolumbas rizikavo,
Naują žemę privažiavo.
Tuo labai jis išgarsėjo,
Garbę amžiams jis laimėjo.

Visą amžių važinėjo,
Vandenynais plaukinėjo,
Daug žinių jisai surado
Ir Ameriką atrado.

Kiek jis buvo išmintingas,
Tiek dabar jisai garbingas.
Skamba vardas jo didingai,
Švenčiam dieną jo širdingai.

Daug Kolumbų atsirado,
Norą plaukti daugis gavo,
Subaltavo jųjų burės
Ir jie leidosi į jūrės.

Buvo tad užsidegimas,
Plėtės žemės ištyrimas.
Daugis žuvo net iš bado,
Bet daug naujo jie surado.

Buvo kilęs didis noras,
Jausmas karštas, rimtas, doras,
Žemę tirti, užkariauti,
Versti gamtą sau tarnauti.

Kreip akis toliau dausosna,
Mintys kyla ir danguosna,
Erdvių tolumas matuoja,
Josios kūnus suskaičiuoja.

Žiur žmogus štai į padangę,
Jon kelionę sparčiai rengia.
Jei būdus surast galėsim,
Erdvės mes daugiau turėsim.

Kai Kolumbas tuokart ėmės
Žemių čia ieškot ant žemės,
Tai mes erdvėj atsidursim,
Ant mėnulio įsikursim.

Ir į Marsą ir Neptūną,
Į Jupiterį galiūną.
Bet kas saulėn skrist norėtų,
Tas it spirgas sučiškėtų.

Čia mums žemės neb'užtenka,
Išsitiesti nepakanka,
O iš čia kai mes keliausim,
Pėdas tik šešias tegausim.

— **Perkūnas.**

Namai toliau, vargai arčiau.

ŠEIMININKĖM PATARIMAI

Išbandykite Ką Nors Naujo — Keptą Sūrį

Imama: virš svaro balto—lietuviško sūrio, vienas kiaušinis, trys-keturi šaukštai pieno, trys-keturi šaukštai miltų ir pagal skonį druskos.

Kiaušiniai išplakami su pienu ir druska, po to pridedami miltai— pasidariusią tešlą reikia gerai išsukti, kad tešla pasidarytų vidutinio tirštumo.

Baltą sūrį supiaustyti griežinėliais, kiekvieną griežinėlį apvolioti tešloje. Jei patinka, galima apibarstyti maltais krekiais. Kepti karštame svieste ar taukuose.

Keptas sūris ant stalo patiekiamas su rūgščia grietine arba pabarstomas cukrumi.

Vienas cukraus šaukštelis įbertas į arbatinuką, pirm negu užpilsime arbatą verdančiu vandeniu, padarys, kad arbata bus aromatiškesnė ir tamsesnė.

Lapuotos Daržovės Yra Geras Maistas

Pastaruoju metu daromi nauji moksliniai tyrinėjimai vis labiau patvirtina, jog kopūstai, kalifijorai bei panašios giminingos daržovės yra būtinas žmogaus kasdieninio maisto priedas.

Valgydami kopūstus, suteikiam organizmui reikalingų kalkių bei kitokių mineralų, o taip pat proteinų ir svarbių vitaminų.

Virti, troškinti, rauginti kopūstai yra labai geras kasdieninis maistas.

Nyloninių kojinių nereikia plauti labai karštam vandenyje arba džiovinti prie karšto pečiaus, nes tas susilpnina audinį.

Pamiršo Apie Save

Jaunavedžiu pora nuskuba į stotį. Jie važiuoja povedybinėn kelionėn. Vyras kasoje paprašo ir nuperka tik vieną bilietą.

— Brangusis, juk tu tik vieną tepaėmiai, o mes du.

— Ak, kad tave bala! Apie tave galvodamas, buvau visiškai užmiršęs, kad ir aš dar esu.

Arklys ne kvailys — pirma pauostys, paskui rys.

Laimingam ir balana skuta.

APLANKYKITE LIETUVIŠKĄ UŽEIGĄ IR VALGYKLĄ

White Star Club

8258 So. Kean Avenue
Willow Springs, Ill.
Savininkai I. ir B. Skrebis
Telefonas TE 9-9595
Spalvota Televizija
Patiekiame Įvairių Valgių
Suruošiame Pietus po Laidotuvių.

Vestuvėms Pakvietimai
Wedding Invitations
Spausdinami
SANDAROJE
840 W. 33rd St. Chicago, Ill.
Telephone YArds 7-4789

Dr. Antanas Rudokas
OPTOMETRISTAS
4455 S. California YA 7-7381
Tikrina akis ir pritaiko akinius, keičia stiklus ir rėmus.
Valandos: 10 ryto iki 8 vak.
(trečiad. uždaryta)
Šeštad. 10 ryto iki 3 p.p.

Rez. Telef. STewart 3-4511
Ofiso tel.: YArds 7-1166
DR. J. GUDAUSKAS
GYDYTOJAS IR CHIRURGAS
756 West 35th Street
Kampas Halsted ir 35-tos gatvės
Valandos 1-4 p.p. ir 6:30-8:30 vak.
kasdien. Šeštad. nuo 1 iki 4 p.p.
Trečiadieniais uždaryta

Phone YArds 7-5921
Res. Tel. KEnwood 6-5107
DR. BERTASH
736 West 35th Street
Corner of 35th and Emerald
Ofiso valandos nuo 1-3; 6-8
Šeštadieniais visą dieną
Kitomis dienomis pagal sutartį

Telefonas GR 3-2823
Dr. A. Vaus-Labokas
Gydytojas ir Chirurgas
Specialybė: Akušerija ir Moterų Ligos
2524 West 69th Street
(69-os ir Maplewood Av. kamp.)
VAL.: Kasdien 1-4 ir 6-8 vak.
Šeštadieniais 1-4 val. p.p.

Tel. ofiso: VI 2-1581;
Rez.: VI 2-0742
DR. V. VILEIŠIS
GYDYTOJAS ir CHIRURGAS
802 WEST 31st STREET
(kampas Halsted ir 31-os gat.)
Priėmimo valandos: kasdien
1-4 p. p. ir 6-8 val. vak.
Šeštadieniais 1-4 p. p.
Sekmadieniais uždaryta

Tel. ofiso: HE 4-1414;
rez.: RE 7-6867
DR. BR. GAIŽIŪNAS
GYDYTOJAS ir CHIRURGAS
2454 West 71st Street
Valandos: 1—3 ir 6—8 v. popiet kasdien. Šeštadieniais 1—4 v.p.p.
Trečiadieniais uždaryta.

DR. ANNA BALIŪNAS
Akių, Ausų, Nosies ir Gerklės Ligos. — Pritaiko akinius
6322 So. Western Ave.
Valandos: kasdien nuo 10 iki 12 v. iš ryto ir nuo 7 ligi 9 v. vak. Šešt. nuo 10 ligi 1 val. Trečiadieniais uždaryta. Kitu laiku susitarus.
Ofiso telefonas:
PRospect 8-3229
Rez.: WAlbrook 5-5076

Ofiso Telef. CLiffside 1-2896
Rezid. Telef. WAlbrook 5-3099
DR. P. STRIMAITIS
GYDYTOJAS IR CHIRURGAS
1724 West 47th Street
(kampas 47th ir S. Hermitage)
Val.: nuo 2 iki 4 val. ir 6 iki 9 v. v.
Šeštad. nuo 2 iki 6 val., išskyr. sek.

DR. C. K. BOBELIS
Inkstų ir šlapumo takų chirurgija
Tel. PRospect 6-1795
2300 W. 51st St., Chicago, Ill.
Oakley Medical Arts Bldg.
arba
434 Algona Ave., Elgin, Illinois
Tel. OWens 5-0533
Valandos pagal susitarimą.

Tel. ofiso HE 4-2123, rez. GI 2-6181
DR. V. P. TUMASONIS
CHIRURGAS
2454 West 71st Street
(71st ir So. Campbell Ave.)
Val.: pirm., antrad., ketv. ir penkt. nuo 2 iki 4 ir nuo 6 iki 8. Trečiad. ir šeštad. uždaryta.

Phone YArds 7-2246
DR C. Z. VEZELIS
DANTISTAS
4645 So. Ashland Ave.
arti 47th Street
Valandos nuo 9 iki 8 vakare
Trečiadieniais pagal sutartį

Dr. M. Strikol
GYDYTOJAS IR CHIRURGAS
Namų Tel.: PRospect 6-1930
Valandos: Tik pagal susitarimą

Tel. ofiso PR. 8-1717
Res. REpublic 7-7868
DR. S. BIEŽIS
GYDYTOJAS ir CHIRURGAS
3148 West 63 Street
Po pietų 1—3, Vakarais 7—8 tiktai antradieniais ir penktadieniais. Trečiad. ir sekmadieniais ofisas uždarytas.
Rezid. 3241 W. 66th Place

LIETUVIAI TAUPO LIETUVIŠKOJE TAUPYMO IR SKOLINIMO BENDROVĖJE

1. MES MOKAME AUKŠTESNĮ DIVIDENDĄ
2. KIEKVIENĄ SĄSKAITĄ LIGI 10,000.00 APDRAUSTA FEDERALINĖS VALDŽIOS DRAUDIMO ĮSTAIGOJ.
3. SĄŽININGAS IR MANDAGUS PATARNAVIMAS

AUGUSTAS SALDUKAS PREZIDENTAS.

DARBO VALANDOS: PIRM. ANTR. IR PENKT. NUO 9-5 V.V.
KETVIRTADIENIAIS: " 9-8 V.V.
ŠEŠTADIENIAIS: " 9-4 V.V.
TREČIADIENIAIS: UŽDARYTA.
ADRESAS: 4038 S. ARCHER AVE. CHICAGO 32, ILL.
TEL. LA. 3-6719

Parduodamas Namas Floridoje

Bargenas Saulėtoje Floridoje

Lietuvių apgyventame mieste 4 butų po 5 didelius kambarius moderniškas namas. Parduosime pigiai, priimsime į mainus, ką jūs turite. Dėl susitarimo: Charles Suromskis, 6950 S. Ogleby. Tel. MIdway 3-9009 arba: 4110 El Prado Blvd., Tampa 9, Fla

Rinktiniai Žemės Sklypai (Lotai)
NEW COLUMBIA, WOODS SUBDIVISION
87-ta Gatvė ir Wolf Road
Willow Springs, Illinois
Prie pat Forest Preserves, Geroje Vietoje.
SAUGUS INVESTMENTAS ATEIČIAI
Arti Mineralinių Šaltinių, prie pat Desplaines upės.
Platūs lotai 75 x 135 parsiduoda po $3,000 ir aukščiau.
Įmokėjimas $500. suteiksime paskolą likusiai sumai.
S. P. Kazwell Co.
8336 So. Archer Avenue, Willow Springs, Ill.
Lietuviška Įstaiga, Veikianti nuo 1925 Metų
Ofiso Valandos nuo 10:00 ryte iki Vėlumos
Sekamdieniais nuo 1:00 iki Sutemos
Trečiadieniais Uždaryta

CHICAGO SAVINGS & LOAN ASS'N

visą Spalio-October mėnesį — Illinois gub. William G. Stratton paskelbtu TAUPYMO IR SKOLINIMO MĖNESIU — vaišins visus savo taupymo ir skolinimo narius bei svečius skania kava, lietuvišku sūriu ir kitais skanumynais. Kviečiame **visus** aplankyti mus. Kviečiame ir tuos, kurie pas mus dar netaupo.

CHICAGO SAVINGS turtas jau viršija $36,000,000.00. Mūsų įstaiga stipri ir saugi, bet didesniam saugumui kiekvieno taupytojo santaupos apdraustos federalinėje valdžios įstaigoje. Per 36 metus CHICAGO SAVINGS visada pilnai išmokėjo taupytojams indėlius aukštesniais dividendais negu daugumas panašios rūšies įstaigų mokėjo.

Argi galite rasti tinkamesnę, saugesnę ir pelningesnę finansinę **įstaigą** taupomiesiems pinigams laikyti?

Be to, pas mus taupytojai veltui gauna visą eilę patarnavimų. Mes iškeičiam šeimos čekius ir mokame įvairiausias šeimos bilas. Mūsų įstaiga yra moderniškiausiai įrengta vien tik taupytojų patogumui. Kviečiame visus, kurie pas nėra buvę, užeiti, apžiūrėti įstaigą, o Spalio mėnesį ir pasivaišinti.

JOHN PAKEL, Prezidentas

Chicago Savings and Loan naujoji įstaiga

CHICAGO SAVINGS & LOAN ASS'N
6245 So. Western Avenue Tel.: GRovehill 6-7575

ATDARA: Pirmadienį 12 iki 8, antradienį 9 iki 4, trečiadienį uždaryta visą dieną.
Ketvirtadien ir penktadien 9 iki 8, šeštadienį 9 iki 12:30 valandos.

SVEIKATA... BRANGUS TURTAS

Skilvio Pakrikimai Reikalingi Dėmesio

Virškinimo organų ligos lengvai gali būti pagydomos, jei į sunegalavimą atkreipsime dėmesį jau pačioje susirgimo pradžioje. Niekad nereikia užleisti jokių pasitaikiusių virškinimo sukrikimų, nes tik nepaisymas ar delsimas gali iššaukti rimtą susirgimą.

Pirmieji skilvio ar žarnų ligos reiškiniai paprastai esti menki, todėl į juos mažai domės tekreipiame. Tačiau pasekmės vistik gali būti nemalonios ir grėsmingos. Dėl to, vieton naudoti namines priemones, patartina ieškoti gydytojo pagalbos ir pradėti rimtą gydymą.

Skilvio suerzintų raumenų ir nervų simptomai yra lydimi skilvio srityje nemalonaus sunkumo jausmo. Tuo pat metu neretai darosi lyg sunkiau ir kvapas atgauti. Tai dažniausiai įvyksta pavalgius.

Skilvio ligą ženklina ir atsirūgimas po valgio, žaksėjimas bei deginimo burnoje jutimas. Laikui bėgant, gali atsirasti ir vėmimui po gausesnio valgio palinkimas.

Šie simptomai reiškia, kad virškinimo organai jau nebepajėgia normaliai funcionuoti. Bet kai pradinis sunegalavimas paliečia ir kitus virškinimo organus, tuomet gali pasireikšti rimta liga — ilgai užtrunkanti, pavojinga, o kartais net ir nepagydoma. Lygiagrečiai su aukščiau nurodytais simptomais, gali pasireikšti vidurių chroniškas sukietėjimas ar organizmą silpninantieji dažni išsituštinimai.

Susirgęs ilgainiui netenka noro valgyti, jo virškinimas sukrinka. Savaime aišku, jo panašiomis aplinkybėmis žmogaus organizmas vis labiau ir labiau silpnėja ir jo jėgos išsenka. O tai savaime prisideda ir prie kitokių ligų atsiradimo.

Tenka dar sykį patarti: neužleiskime jokio virškinimo sukrikimo, o tuo pat metu neleiskime skilvio ar žarnų ligai plisti. Naminės priemonės bei patentuoti vaistai nėra tinkamas būdas kovoti su virškinimo organizmo ligomis. Tik po nuodugnių ištrimų, gydytojas išaiškins tikrą sunegalavimo priežastį ir padės ligos nusikratyti.

Mūsų Maistas Neturi Būti Vienpusiškas

Koks maistas ir kokie valgiai žmogaus sveikatingumui gali būti kenksmingi? Į šį klausimą atsakant, tenka visų pirma, pabrėžti, kad bet kokiu maistu persivalgymas gali iššaukti virškinamų organų susirgimus.

Mažiausiai kenksmingi yra valgiai turtingi krakmolu, nors ir jų neapdairus vartojimas gali iššaukti skilvio katarą ar cukrinę ligą.

Maistas, turįs savyje daug proteinų, kaip, pvz., mėsa, prisideda prie žarnų susirgimų, prie reumatizmo, ulcerių skilvyje, odos išbėrimų, prie nemigos, netgi prie vėžio ligos. Vadinamoji "Bright'o" liga ir daug kitų sunegalavimų gali kilti, kai užsistovėjęs žarnose proteinais turtingas maistas, tiesiogiai ar netiesiogiai paveikiąs organizmą.

Yra ištirta, kad vienos proteinų kalorijos pakanka žmogaus kūno vienam svarui maitinti bei atgaivinti. Jei per vieną dieną suvalgysim kelias uncijas pupų, riešutų ar migdolų, pilnai aprūpinsime organizmą reikiamu proteinų kiekiu. O mėsą šiuo atvėju visiškai pavaduoja pienas ir kiaušiniai.

Vien tik miltiniai valgiai gali būti kenksmingi sveikatai, nes jie nusilpnina kūną ir išmeta iš lygsvaros virškinimo sistemą. Todel be miltinio maisto reikia vartoti daugiau daržovių ir bulvių. Mat, bulvės turi savyje pakankamai alkalinių druskų, kurios neutralizuoja nuo miltinio maisto padidėjusį skilvio rūgštingumą. Naudą atneša ir vaisių dažnesnis valgymas.

Mėsos pergausus maistui naudojimas yra net keturiopai kenksmingas, negu išimtinai miltinio maisto vartojimas.

Nebijokime valgyti sauso bei kieto maisto. Lygiai gerai sukramtykime kiekvieną valgio kąsnį — tai žymiai sumažins skilvio ar žarnų ligomis susirgimo pavojų.

Ieškomi Asmenys

Lietuvos Generalinio Konsulato New Yorke Paieškomi Asmenys

Ambrozas, kilęs iš Pakalniškių km., Kražių vals.

Baublys, Kazys, Kazio sūnus, gimęs Saudelių km., Šilalės vl.

Brotkauskienė, Pranciška, iš Švenčionių.

Burba, Pranas.

Čeponis, Vincas.

Davidėnas (Davis), Tadas, Liudo sūnus, kilęs iš Pakapių km., Pandėlio val., Kauno aps.

Gaidimauskas, Kazimieras, Julijono sūnus, gyvenęs Bridgeport, Conn.

Gudelis, Antanas.

Jonikas, Jonas, Juozo sūnus.

Kuzmickaitė — Kazlauskienė Ona, Kuzmickaitė - Rekienė, Elžbieta ir Kuzmickaitė - Monkevičienė, Jurgio dukterys.

Leonavičius, Jurgis, žmona Stanislava, vaikai Alfonsas ir Leonora, gyveno Jersey City, (N.J.?).

Mileris, Stasys.

Miliauskaitė - Maskelienė, Ganapa ir jos sesuo Miliauskaitė-Mieleška Valerija, gimusios Gudakiemio km., Merkinės vals., Vilniaus rėdybos.

Pakutkaitė - Černiauskienė, Agota, buv. Pasiukevičienė, ir jos vyras Jurgis Černiauskas.

Pavalkis, Kazimieras, gyvenąs Brooklyn, N. Y.

Purys, Aleksandras ir Vaclovas, Juozapo sūnūs, gimę Ukmergės ap., gyvenę Radvilišky.

Račevičiutė-Root, Tony, Boleslovo duktė, iš Raseinių, gyvenusi Oneonta, N. Y.

Šimavičius, Eugenijus, Jonas ir Vladas, Vlado sūnūs, gyveną Chicagoje.

Uredeckis, Juozas, Mykolas ir Zigmas, Igno sūnūs, kilę iš Raseinių ap.

Venclovas, Stanislovas, Mate ušo sūnus.

Ieškomieji arba apie juos žinantieji malcniai prašomi atsiliepti:

Consulate Gen. of Lithuania
41 West 82nd Street
New York 24, N. Y.

Real Estate for Sale

4316 W. Dickens — 3 flat — 6 up, 5 down, plus 3 room furnished apartment. New roof, new sidings, new plumbing, 2 car garage. Good income.
Wiedeman Realty
4108 W. Armitage
Belmont 5-2426

BY OWNER

10 room brick corner — 4 bedroom, 2 car brick garage, 6 closets, plus — many exeptional extras & appliances. Near sschool & churches. In low 30's for quick sale. 2½ modern baths. Gas heat and hot water.
SPring 7-7647

Ir Rusijos Carai Piršo Sunaikinti Visus Ginklus

Ne vien Chruščiovas, bet ir caras Nikalojus II rūpinosi, kad visos šalys nusiginkluotų. Tuo tokslu caro valdžia 1899 ir 1907 metais buvo sušaukusi pasaulinės taikos ir nusiginklavimo konferenciją.

Rusija piršo tą programą savais išrokavimais. Caras gavęs "pasaulio taiką" ir nusiginklavimą, būtų lengvai apsidirbęs su savo pavergtų šalių revoliucionieriais.

Nuoširdžiausias taikos prašymas skambėjo tai iš Amerikos prez. W. Wilsono lūpų, kada 1919 m. Paryžiuje jisai gynė pasaulio taiką sakydamas:

"Šis susitarimas paremtas principu, kad niekas neturi teisės primesti bile tautai valdžią, bet žmonės patys turi teisę apsispręsti ir valdytis, kaip jiems geriausiai patinka."

Piktumu meilės neįsigysi.

Galų Gale Sulaukė Lietaus

St. Ives, Anglija. — Šios apylinkės ūkininkai iš džiaugsmo stovėjo per lietų be kepurių pereitą antradienį. Tai buvo lietus, kurio jie laukė per 2 mėnesius. Jie tikisi ,kad lietus išgelbės bebaigiančias nudžiūti daržoves .

SENIOR ELECTRONIC ENGINEERS
KEY POSITIONS
OPEN IN NEW
Industrial Machine Division
Now Being Organized by Large Progressive Internationally Known in The Automatic Machine Field

Electronic Design Engineer

Tu assume responsibility for development of automatic Machine controls. Requir. include: M.S. in electronics, familiarity with analysis and synthesis of electronic control circuits, instrumentation, and servo mechanisms. Must have a sound background and work experience in circuit design, computer, and machine control equipment. Magnetic Tape Control experience valuable but not essential.

ELECTRONIC PRODUCTION ENGINEER

To assume prime responsibility for Production Design of present breadboard equipment for design of test equipment, and for set-up of production line. Requirements include a B.S. in electronics, broad production experience in the Electronic Industry, plus a strong background in circuit design.

Electronic Test Engineer

To assume responsibility for Test Program and Trouble Shooting of electronic equipment. Requirements include: B.S. or M.S. in electronics and good practical experience in test of electronic equipment.

MR. W. R. WOOD, PERSONNEL MANAGER
CALL WEBSTER 9-5385
AMERICAN MACHINE & FOUNDRY CO.
1104 S. WABASH AVE.

Sales Engineers
AND
District Managers

Excellent opportunities for qualified transistor Sales Engineers and District Sales Managers. Openings in Mid-West, Far West and East Coast. Should be willing to relocate.

Must have electronic technical background, B.S in E.E. preferred or two years district sales experience in electronic components, preferable semiconductors.

Also Excellent Opening for
CHEMISTS,
PHYSICISTS,
TECHNICIANS,
ELECTRONIC ENGINEERS and
QUALITY CONTROL ENGINEERS

"Live in the most healthful place in the world"
"Enjoy Life and Work in the most beautiful and healthful spot in the world"

TOP WAGES TO TOP MEN

Liberal company benefits, permanent positions with opportunities for advancement. All replies held in strictest confinence.

Apply — Write or Wire to
MR. VERN SORENSEN, PERSONNEL DIRECTOR

MOTOROLA, INC.
Semi-Conductor Products Division
5005 E. McDowell Road, Phoenix, Arizona

Parūpina Apdraudą Įvairios Rūšies

Apdraudžiame Namus, Automobilius, Langus, Baldus ir kitokius dalykus.

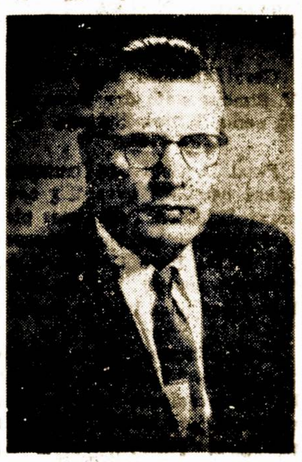

JUOZAS SPAITIS
3261 So. Halsted Street
Tel. VIctory 2-6469

Real Estate - Apdrauda
Parduodam Namus ir Ūkius. Teikiam Paskolas, Išrašom Apdraudas ir Prižiūrim Nuosavybes.
PETRAS VILKELIS
2444 West 71st Street
Telefonai:
Ofiso: REmlock 4-0680
Rezid.: REpublic 7-4594

Petras Stankovičius
Real Estate ir Visų Apdraudų Brokeris
Pildome Income Taksus
Galima Susitarti ir Telefonais
714 W. 31 Street, Chicago, Ill.
YA. 7-6818 ar DA. 6-2793

Real Estate for Sale

7 room brick — convertible for income property or perfect for Rest Home. 1½ baths, gas hot water heat. Vic. Lexington & Pulaski. Sacrifice for quick sale. By owner.
Van Buren 6-7298.

Lot for Sale

Plainfields Highlands — near Westmont. 100 x 200 feet. High Ground. Near School. Taxes paid. By owner.
GRovehill 6-0798

I. B. M. KEY PUNCH OPERATORS
Should be Able to Handle
BOTH ALPHA AND NUMERIC KEY PUNCH EXPERIENCE REQUIRED
— also —
CLERK TYPIST
ACCOUNTING CLERK
These ar Permanent Positions wonderfully convenient for local people. Apply:
Personnel Department
Bunte Brothers Chase Candy Co.
3301 W. FRANKLIN BLVD.
(Use Spaulding St. Entrance)

Real Estate for Sale

LISLE WOODS ACRES — By owner, 9 Rm. 5 bdrm, English type beautiful home on 234' x 300' lot, 2 car gar., full bsmt., baseboard, oil ht. Nr. schools, churches, & famous Bohemian College. This beauty for quick sale $43,000. Terms. WO 9-2943.

NEEDED AT ONCE
MILLING MACHINE TURRET LATHE-MEN
to do own set-up work
MACHINE ASSEMBLERS WORKING NOW
50 HOUR WEEK
PLENTY OVERTIME
STEADY JOBS — TOP PAY
Apply 8 to 5, P. M.
PERFECTO ENGINEERING, INC.
4426 SOO LINE LANE
SCHILLER PARK
GLadstone 5-1200

KUHN'S FOOD SHOP
Excellent Line
3053 LINCOLN AVENUE
Tel. LAview 5-9019

SACRIFICE — By owner — 2 story frame 1—3 on 1st and 1—4 on 2nd. Individual stove heat. Good yearly income, low down payment. Priced low for immediate sale. Balmont 5-6969.

500 MOTERŲ REIKALINGA
VIRŠ 63 METŲ
Nuolatinis Darbas
Patogios Darbo Sąlygos
Senior Achievement
1139 So. Wabash Ave.

Business Opportunity

ENGINEERS
A Place to Put
YOUR INGENIOUS
Ideas to Work
BLONDER-TONGUE
Laboratories
Established only 8 years ago engineer—owned and managed Blonder — Tongue Laboratories has gained industry — wide rehas gained industry — wide reputation for unique technical achievements in commercial electronics — closed circut, TV, TV multiplexing, transistorized TV cameras and audio components. In this small and growing company you can enjoy close working relationship with a talented engineering management. You can employ your full training and technical creaticity because of the flexibility of the work.
Our Expansion Has Created Opportunity for:
PROJECT MANAGERS
Closed Circuit TV
VIDICON TUBE
SENIOR
DESIGN ENGINEERS
If creativity is your forte, and you want a chance to use it send a resume to G. J. Gaffney now (in strict confidence.) A confidential interview will be arranged.
BLONDER-TONGUE
LABORATORIES
8 Alling St.
Newark 2, New Jersey

Geriausias būdas geriem darbams išlaikyti atmintyje tai atsišviežinti naujais darbais.
— Cato.

BERWYN — By owner, Brick Bungalow, 3 Units with 2 full baths on main floor. Ideal for relatives. Garage. Lot 40 x 125. S. S. House insulated. 2 Rm. apt. with bath in basement. Open house Sat. 1-5, Sun. 2-6.
GUnderson 4-5463.

Real Estate for Sale

Mundelein — By Owner

Owner transferred, split level., brick and frame. 3 bed rooms. Oak lfloors, birth cabs., part tiled kitchen, built-in oven range. Water softoner, auto. washer; fenced-in yard Landscaped. $19,950. Mundelein 6-5043.

ELMHURST
By Owner

7 years old attractive custom built brick and Lannon stone frame ranch: on 50 x 150 landscaped corner lot, with So. and E. sides encl. by a Syclone type fence.

Property situated on high grounds in exclusive, settled location near good transportation and walking dinstances to schools, churches and stores. Home contains large living room, dining room, attached stone fireplace and 2 extra large cheerful bedrooms, each with large closets.

Bathroom has carrara glass walls and mosaic tile floor; kitchen is 8 x 14 with vynil tile and is provided with amp, working tables with drawers. Basement is full size, concrete walls and floor and contains a 15 x 15 mahogany panel library with composition tile floor; brick garage, 11 x 22 joined to home by an 8 x 22 breezway. Heat is by gas. Property is priced 15% below actual cost. For further information call:
TE. 4-9465

JACKSON PARK HOSPITAL
ANNOUNCES
EXPANSION PLANS
NURSES WANTED!
REGISTERED
AND GRADUATE
LICENSED
PRACTICAL NURSES!
Immediate Openings
On All Shifts
SALARIES OPEN
Good Working Conditions
Apply in person to:
DIRECTOR OF NURSES
MISS M. SNYDER
Jackson Park Hospital
7531 Stony Island Ave.
(Cor. 76th and Stony Island)

SECRETARIES
STENOS
CLERK—TYPISTS

We have interesting, permanent secretarial and clerk-typist positions open in our engineering department. This company is a dynamic young research and development division of a large national corporation which will be moving Oct. 1 to its new plant in the northwest suburb of Niles. Knowledge of electric typewriter short hand and filing essential.
For information regarding these very fine opportunities contact personal manager.

Telephone WEbster 9-5385
5-DAY, 40-HOUR WEEK
EXCELLENT EMPLOYEE BENEFITS
AMERICAN MACHINE & FOUNDRY COMPANY
(MECHANIC RESEARCH DIVISION)
1104 S. Wabash, Chicago 5, Ill.

KAS NAUJO CHICAGOJE

Ir Jos Artimose Lietuviškose Kolonijose

Gavo Atžymėjimą už Gėlių Darželį

P-nia Marė Jeroshienė, 722 W. Barry, laimėjo "Blue Ribbon" — pirmą prizą už gražiausį visoje apylinkėje gėlių darželį.

P-nai Povilas ir Marė Jeroshai turi ten 19-kos apartmentų namą, prie kurio yra įrengę puikų darželį. Jie persikėlė čia iš Marquette Parko prieš septynis metus.

Grįžo iš Ilgos Kelionės

P-nai Alex ir Ona Nagliai 6727 S. Maplewood Ave., grįžo iš Floridos, kur jie praleido porą savaičių lankydami mūsų tautiečius Miami, St. Petersburg ir kitose vietovėse.

Alex Paplauskas Mini 75-tą Gimtadienį

Geras mūsų tautietis Alex Paplauskas, 3635 S. Union Ave., spalio 12 dieną atžymės 75 metų savo gyvenimo sukaktį. Jis gimė Galioniškių kaime, Marijampolės apskrityje. Į Ameriką atvyko 1906 metais ir apsistojo Buffalo, N. Y., o į Chicagą atvyko 1909 metais.

Šiuo metu jis dirba Harris Trust Co. ir to darbo dar nesirengia apleisti. A. Paplauskas yra nuoširdus lietuviškų reikalų rėmėjas ir priklauso įvairiose organizacijose.

Linkime jam geros sveikatos ir sekmės tolesniame gyvenime!

I. IR A. PAULAUSKAI SURENGĖ VAIŠES

P-nų Igno ir Antoinette Paulauskų namuose, 5326 W. Winona, pereitą sekmadienį buvo surengtos puikios vaišės marčios sutiktuvėms. Mat, jų sūnus Eugenijus, tarnaudamas Dėdės Samo kariuomenėje Vokietijoje, ten apsivedė ir jo žmona Lee neseniai pasiekė šį kraštą.

Vaišėse dalyvavo daug svečių, kurie arčiau susipažino su jaunaisiais Paulauskais.

Tamas Janulis Rengias Pasitraukti iš Savo Nuolatinio Darbo

Po 49 metų, ir 8-nių mėnesių nuolatinės tarnybos Insurance Exchange Building, vidurmiestyje, Tamas Janulis, 3430 So. Morgan St., pabaigoje šių metų apleis tą darbą ir bandys kiek lengviau pagyventi. Dabar jis yra elevatorių tarnybos prižiūrėtojas tame didžiuliame pastate ir jo žinioje yra 50 vyrų.

Tuom pat sykiu p. Tamas Janulis yra ir prezidentas District Savings and Loan Ass'n. Bet jo darbuotė lietuviškoje dirvoje siekia toliau negu pusės šimmečio. Toji darbuotė prasidėjo 1905 metais ir tebesitęsia iki šiam laikui.

RENGIASI IŠVYKTI Į ARIZONOS KRAŠTĄ

Antanas ir Pulkanga Urbutienė, 8135 S. Vincennes Ave., pardavė savo namą Petrui Kundrotui ir rengiasi išvykti į Arizoną, kur klimatas žiemos metu esas švelnesnis.

Gaila, kad tiek daug gerų tautiečių apleidžia Chicagą.

Grupė Chicagiečių Vyksta į Beverly Shores, In.

Šį šeštadienį, spalio 10 dieną, Coronado rūmuose, įvyksta Lietuvių Piliečių Klubo Beverly Shores, Ind. metinis banketas, kuriame žada dalyvauti ir grupė chicagiečių.

Seniausia Lietuvių Užeiga Bridgeporte Yra Juozo Ažuko

Ir Bridgeporte galima užtikti lietuviškų įdomybių. Štai prie 33 gatvės ir Lituanica Ave., yra Juozo Ažuko karčiama. Ji — pati seniausia lietuvių užeiga gal būt ne vien Bridgeporte, bet ir visoje Chicagoje.

Ją atidarė 1892 metais dabartinio savininko tėvas — Laurynas Ažukas, atvykęs 1870 metais iš Suvalkų Kalvarijos. Jis mirė liepos 15 d., 1925 metais, sulaukęs 72 metų amžiaus. Jo sūnus Juozas neseniai paminėjo 67-tą gimtadienį.

Tos karčiamos salėje įvykdavo draugijų susirinkimai, pramogos, vestuvių puotos. Joje buvo įkurta Keistuto taupymo ir skolinimo bendrovė, dabartinė District Savings; joje rinkosi Simano Daukanto, Šv. Kazimiero ir kitos draugijos.

Taip, toji Juozo Ažuko karčiama gali daug ka pasakyti apie Chicagos lietuvių praeitį.

Jie Paminės 56 Metų Vedybinę Sukaktį

Adv. Jonas ir Helen Bagdžiūnai-Borden, šiuo metu gyveną savo ūkyje Matteson, Ill., sekmadienį, spalio 11 dieną paminės 56 metų vedybinio gyvenimo sukaktį.

Jų artimieji ir skaitlingas būrys prietelių pasveikins juos šių sukaktuvių proga.

Išrinko Delegatus į Šią Konferenciją

Draugija "Lietuvos Ūkininkas" išrinko šiuos asmenis delegatais į Chicagos Lietuvių Tarybos konferenciją: Juozą Valcnį, Petrą Kraujalį, Juozą Jasiūną, Antana Linkų, Joną Žukauską ir Adelę Thomas.

Taipgi paskirta ir auka, kuri bus įteikta vietoje. Konferencija susirinks sekmadienį, spalio 18 dieną. Dariaus - Girėno salėje.

Šaunios Vestuvės

Pereitą šeštadienį įvyko Dianos Zibas vestuvės su Arlen Widen. Vestuvių puotoje, kuri buvo surengta Švedų Klube, dalyvavo apie 150 asmenų, artimų giminių ir prietelių.

Diana yra dukra Dr. Liudo ir Irenos Zibų ir anūkė Dr. Antano ir Onos Juozaičių, šiuo laiku gyvenančių Beverly Shores, Ind.

Izabelė Motekaitienė Rengia Koncertą Lapkričio 1 Dieną

Izabelė Motekaitienė rengia savo dainų ir ariju Kincerta-Recitalį, š. m. Lapkričio 1 d. 5 val. po pietų Jaunimo centro salėje, 5620 So. Claremont Av.

Dainų rečitalyje visos dainos ir operų arijos bus dainuojamos lietuviškai. Versti iš italų, ispanų, prancūzų, anglų ir vokiečių kalbų jai talkininkavo žinomas Lietuvos Operos veteranas Aleksandras Kutkus.

Vertimai yra poetiški ir skambūs. Klausytojai turės progos girdėti, kaip meniškai skamba lietuviška, nors ir verstinė poezija didžiųjų rinktinių kompozitorių muzikoje.

Solistei akomponuos ir keletą piano solo kūrinių išpildys jos sūnus Manigirdas Motekaitis, šiais metais laimėjęs Chicago Tribune piano konteste visos Amerikos pianistų varžybose aukso medalį.

TRUMPOS ŽINIOS

P-lė Virginia Valonis, studijuojanti Illinois universitete, atvyko iš Champagne, Ill., dalyvauti savo giminaitės Barboros Joyce vestuvėse, šį šeštadienį.

Gerai žinomas kontraktorius V. Šimkus stato dar vieną gražų namą Willow Springs, Ill.

P-nai D. Sebastian trumpam laikui persikels gyventi į savo namą Brighton Parke, nes platinant keliui reikėjo išsikraustyti iš Du Page County, o jų statomas namas Indian Head Parke dar nėra baigtas įrengti.

Gerai žinomas mūsų tautietis Jonas Kaledinskas-Kelly buvo sunegalavęs ir gydytojas uždraudė jam rūkyti. Dabar jis džiaugiasi paliuosuotas iš tų varžtų.

P-nai John ir Philomena Pakel Jr. jau užbaigė statyti savo elektra šildomą namą Palos Heights, Ill. ir netrukus persikels ten gyventi.

Dr. Bronius Dirmeikis pereitą trečiadienį apleido ligoninę, bet dar turės ilsėtis namuose iki šio mėnesio pabaigos.

P-nia Emma Buoris, praleidusi visą vasarą Saugatuck, Mich., dabar grįžo į Chicagą, 1204 W. 68 Street.

Antano ir Onos Valonių, 2222 W. 107 Street, dukra Virginia jau antrus metus studijuoja mediciną Illinois universitete.

Edvardas ir Adelė Thomas, 1832 So. 50 Ave., Cicero, spalio 7 dieną šauniai atžymėjo 20 metų vedybinio gyvenimo sukaktį.

Jie augina sūnelį Joną, 12 metų, ir dukrelę Barbutę, 8 metų.

Lietuvių Craftsmenų piknikas ruošiamas ši sekmadienį, Sebastionų darže, Willow Springs, Ill. Visi esate kviečiami dalyvauti. Bus gerų vaišių ir smagi kompanija.

Feliksas ir Emilija Miknaičiai, 5625 S. Wood St., susilaukė dukrelės, kuri sveria 10 svarų ir 11 unciju.

Jie taipgi auklėja ir sūnelį, kuriam dabar jau yra 8 metai.

Ernest C. Dulinskas, 8145 S. Vincennes Ave., yra Investors Security Life Insurance Company atstovas plačiai mūsų miesto apylinkei.

John Pakel, Sr., prezidentas Chicago Savings & Loan Ass'n, kuris dabar vieši Pietų Afrikoje, sugrįš į namus paminėti savo gimtadienį, kuris yra spalio 18 dieną.

Žinomas darbuotojas lietuviškose organizacijose, Juozas Ascilla išvyko į Tampa, Fla. ir ten praleis visą žiemą. Jo adresas dabar yra toks: Rout 6, Box 600, Tampa 10, Fla.

P-nia Vera Brashy, gyvenanti Beverly Shores, Ind., savo gimtadienį paminės spalio 13 dieną.

Dr. Albina Prunskienė nusipirko gražu bungalow, 6421 S. Rockwell Street.

Veidelį rasele pausi, darbštų bernelį gausi.

Brenzų Finansinė 'Imperija' Atsidurė Naujose Rankose

Jų Paliktus Banko Šėrus Nupirko Kiti

Brolių Brenzų — Jono, Juliaus ir Silvestro sukurtos biznio ir finansinės įstaigos perėjo iš tos šeimos kontrolės į svetimas rankas. Jų įsteigta ir išauginta Metropolitan State Banką dabar valdo keturi asmenys: du italai, vienas airis ir vienas lenkas. Pastarieji išpirko didžiumą šėrų iš Brenzų įpedinių, mokėdami po $500 už šėrą, kuomet nominalė jų vertė esanti $180.

Jonas Brenza buvo palikęs 500 šėrų savo sesers Cecilijos anūkams, kurie vėliau pardavė tuos šėrus naujiems savininkams. Juliaus Brenzos našlė, paveldėjusi 400 šėrų, irgi pardavė juos tai pačiai grupei. Dar savo žinioje turi ketvertą šimtų šėrų Dr. Silvestro Brenzos našlė, bet josios "stakas" nebėra lemiantis.

Metropolitan State Bankas, įsteigtas Morgan Park apylinkėje, o vėliau perkeltas į Bridgeportą, turėjo $25,000 kapitalo. Nusikraustęs į West Side, jis išaugo į didelę įstaigą. Kapitalas pasiekė $200,000; surplus — $475,000, nepadalintas pelnas $213,000. Tas viskas parodo, jog bankas yra tvirtoje padėtyje.

Šiam bankui išslydus iš lietuvių rankų, mūsų tautiečiai nebeturi nei vieno nuosavo banko Chicagoje. Taip atsitiko del neapsižiūrėjimo ir gal būt nepaisymo. — **Alfa.**

SANDAROS PRAMOGA BUS TIKRA LIETUVIŠKA ŠVENTĖ

Kviečiame Ruoštis Prie Tos Gražios Pramogos

Metinis Sandaros koncertas, lapkričio 8 dieną, bus tikra lietuviškos dainos ir muzikos šventė. Programa ruošiama graži ir įspūdinga. Bus suvaidintas specialiai paruoštas šiai pramogai veikalas su dainom ir šokiais; mėgiami solistai dainininkai ir muzikai papuoš šio koncerto programą. Paskiau bus bendras pasilinksminimas ir šokiai.

Kaip visados, taip ir šį kartą tikimės susilaukti į šią pramogą daug malonių tautiečių iš Chicagos ir jo apylinkių. Ne dažnai susitinkam, ne dažnai pasimatom, bet lapkričio 8 dieną, Lietuvių Auditorijoje tai tikrai turėtumėm pasimatyti.

Bridgeportietė aptiekorė p-lė Jadvyga Lesčiauskaitė, 3337 S. Morgan St., savo gimtadienį paminės spalio 11 dieną.

P-nia Julia Jakubauskienė, 3242 So. Emerald Ave., savo gimtadienį atžymėjo praėjusį ketvirtadienį, spalio 8 dieną.

"Apšvietos" Draugija Laikys Susirinkimą

Lietuvių Moterų Draugija "Apšvieta", užbaigusi vasarines atostogas, pirmą savo susirinkimą laikys antradienį, spalio 13 dieną, 7:30 val. vakare, Sandaros svetainėje, 840 W. 33rd Street.

Visos narės prašomos dalyvauti. Išgirsite pranešimus apie pereitą draugijos pikniką ir apsvarstysime eilę svarbių reikalų.

Rožė Didžgalvis, Rašt.

Rengia Šokių Vakarą

Brighton Parko Lietuvių Moterų Klubas rengia šį šeštadienį, spalio 10 dieną šokių vakarą Vengeliausko svetainėj, 4500 S. Talman Ave. Pradžia 7 val. vakare.

Visi esate kviečiami atsilankyti.

Rengias Statyti Naujus Namus

Midland Savings and Loan Ass'n, kurios prezidentu yra Augustas Saldukas, yra užsimojusi pasistatyti sau naujas, didesnes patalpas, esančiam šalimais žemės plote.

Planai jau yra sudaryti, ir iš jų galima pastebėti, jog suprojektuotas pastatas bus didokas ir gražus.

Užbaigę Šią Mokyklą Turės Savo 30 Metų "Reunion"

Tie, kurie užbaigė Šv. Antano parapijos mokyklą Ciceroje, 1929 metais rengia pirmutinę savo "reunion". Ta proga rengiama lapkričio 14 diena vakarienė su programa ir šokiais Sharkos restorane, 6301 W. 63 Street.

Bilietus galite užsakyti pas p-nia Florence Paulaitis, 3909 Wisconsin Ave., Berwyn, Ill.

Išnuomoja 2 Kambariu

Marquette Parko apylinkėje išnuomojami 2 kambariai su baldais. Tinka vyrams, moterims ar vedusiai porai. Lietuvių šeima.7159 S. Sacramento. Tel. GRovehill 6-5078.

P-nia Prudencija Rachunas, 2525 W. 71 Street, savo gimtadienį atžymės spalio 14 diena.

INFORMACIJA

Apie naujoje lietuvių pukioje kolonijoje FLORIDOJE prie Silver Springs parduodamus lotus galima gauti vakarais pas P. Balį — Lietuvių kontoroje "Lėvuo" 2543 W. 69-th Street — lietuvių krautuvės "Skalsa" patalpose.

Wholesale Meat Distributor

JULIUS KUZAS
6840 So. Artesian Ave.
Chicago 29, Illinois
Tel. WAbrook 5-8744

LOVEIKIS
Kvietkininkas
Gėlės Vestuvėms, Banketams Ir Pagrabams.
3316 South Halsted Street
YArds 7-7308

SPECIALIS IŠPARDAVIMAS

Sudedama lova su vidujinių spyruoklių matrasu -- $149.95
3 vienetų mieg. setas su vidujinių spyruoklių rėmuotu Matrasu; 2 vanity lempos, 2 pagalvės, 1 kilimėlis. Viskas tiktai -- $129.95
Puslėtos gumos supamoji -- $ 49.95
21 col. Console televziijos setas -- $ 99.95
Elektros vėsintuvai $4.95 ir daugiau.
Turime didžiausią pasirinkimą įvairiausių rakandų, televizijų, elektros vėsintuvų, lempų, radijo ir namų apyvokos priemonių.

F. A. Raudonis ir Nellie Bertulis, Sav.
2310 W. Roosevelt Road
Telef. SEelev 3-4711

MOVING MOVING
PERKRAUSTYMAS IŠ ARTI IR TOLI
Ilgų metų patyrimas—Pigus sąžiningas patarnavimas. Nauji dideli sunkvežimiai — Patobulinti perkraustymui įrankiai. Kaip patys sunkvežimiai, taip ir jūsų perkraustomi baldai YRA APDRAUSTI — INSIURINTI.
J. NAUJOKAITIS
2022 W. 69th Street Chicago 36, Illinois
Telefonas: WAlbrook 5-9209

Įrengiame Šildomus Pečius
GERIAUSIOS FIRMOS PRIEINAMA KAINA

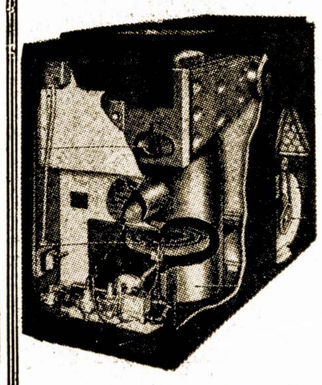

Mes instaliuojame geriausios Amerikoje firmos gazu ir alyva kūrenamus pečius (furnaces), įvairaus dydžio oro vėsintuvus (air conditioners) ir atliekame visus skardos darbus.
Įrengiame Geriausius Pečius
Mueller Climatrol
Kuriuos Atstovauja
HOME GAS INDUSTRY
S & L Heating and Sheet Metal
A. Stančiauskas - Savininkas
1546 S. 49th Court, Cicero, Ill.
Tel. OLympic 6-0775 nuo 8 val. ryto iki 5 val. vakaro
Telefonuokite nuo 5 val. vakaro
OLympic 2-6752

CRANE SAVINGS
and Loan Association

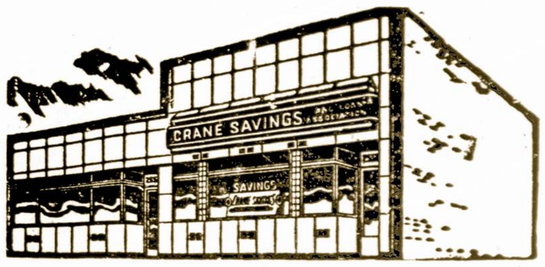

2555 WEST 47th STREET LAfayette 3-108?
B. R. Pietkiewicz, prez.; E. R. Pietkiewicz, sekr. ir advokatas
Mokame aukštus dividendus. Kešiuojame čekius. Parduodame ir išperkame valstybės bonus. Taupytojams patarnavimai veltui
ATIDARYKITE SĄSKAITĄ ŠIANDIEN. APDRAUSTA IKI $10,000
DARBO VALANDOS: pirmad. ir ketv. nuo 9 iki 8 val. vak. antradienį ir penktadienį nuo 9 iki 5; trečiadienį uždaryta; šeštadienį nuo 9 valandos iki vidudienio.