Midwest Inter-Library Center, Chicago

SANDARA
THE LEAGUE
LITHUANIAN NEWSPAPER

SANDARA
Published by the
Lithuanian National League
of America
Consisting of 100 Branches Located
in all Principal Cities of the
United States.
840 W. 33rd St., Chicago 8, Ill.
Phone YArds 7-4789

VOL. XLVI. PENKTADIENIS, LAPKRIČ.-NOVEMBER 6 D., 1959 M. No. 45

P. Leonai Nepaliauja Rupintis Išgauti Savo Vaikus

BRUOŽAI

Rašo V. G.

ĮLEIS Į VILNIŲ, BET NE Į PROVINCIJĄ

VACLOVO SIDZIKAUSKO PAREIŠKIMAI

AUKOS LIETUVOS IŠLAISVINIMO AKCIJAI.

Pasirodo, jog ir Clevelando lenkų laikraštis "Wiadomosci Codzienne" piktai užpuolė mus už tai, kad atrėmėm jų pretenzijas į Vilnių ir Lvovą. Tie irgi išvadino "Sandarą" šovinistine ir drąsiai pasisakė, jog daugelis amerikiečių lietuvių "neužgirs" tokio nusistatymo link Vilniaus.

Bereikalo lenkai ramina save tokiais spėliojimais! Tur būt sunku būtų rasti sąmoningą lietuvį ar lietuvių kilmės amerikietį, kuris pasakytų, jog Vilnius nepriklauso Lietuvai.

— o —

Visiems juk yra žinoma, kad lenkai buvo pagrobę Vilnių spalio 9 dieną, 1920 metais, sulaužydami Suvalkų sutartį. Už tą juos juk pasmerkė anais laikais gyvavusi Tautų Sąjunga, kuri tuomet atstovavo pasaulio opiniją.

Jeigu mes dabar smerkiame sovietiškus smurtus ir agresiją rytų ir centro Europoje, tai kaip gi galima pateisinti ir legalizuoti panašiu būdu atliktus lenkų užkariavimus?

Pretenduodami į svetimas žemes, lenkai tik pila vandenį į sovietinį malūną.

— o —

Plačiai praskambėjo amerikiečių spaudoje Vaclovo Sidzikausko ir latvių atstovo Vilio Masens paliudijimai, kuriuos jie patiekė J. V. Kongreso un-American activities komitete. Jų pareiškimus Chicago Daily Tribune apibudino keturių kolumnų antrašte: "Assert Red Bayonets Keep Baltics Captive". Panašiai atsiliepė ir kiti laikraščiai.

V. Sidzikauskas vienoje vietoje pareiškė: "Apie vienas milionas lietuvių yra Jungtinių Valstybių piliečiai. Jų ryšiai su savo artimaisiais, pavergtais Lietuvoje, yra labai artimi. Visų lietuvių yra viltis, kad Amerika pagelbės Lietuvai išsilaisvinti.

— o —

Taip, nėra abejonės, kad Amerika gelbės visomis priemonėmis grąžinti laisvę Lietuvai ir kitoms pavergtoms tautoms rytų ir centro Europoje. Bet tuom viskuom turime rūpintis ir mes patys, nesigailėdami nei darbo, nei atliekamo skatiko.

Neužilgo, apie vidurį gruodžio mėnesio, įvyksta metinis Amerikos Lietuvių Tarybos suvažiavimas, kuriame bus svarstomi Lietuvos išlaisvinimo reikalai. Būtų gerai, kad tą svarbų suvažiavimą mes pasveikintumėm ir aukomis. Tuo būdu atsirastų viena kita taip reikalinga tūkstantinė finansavimui kovos už laisvę.

Kur ir kaip galėtumet pasiųsti savo auką — pranešime vėliau.

— o —

Paleckinė propaganda daug skambina apie neva teikiamas pensijas seniems žmonėms "tarybinėje" Lietuvoje. Štai Vilniuje išeinančioje bolševikų "Tiesoje" tilpo pranešimas, būk Sedos rajono "Raudonosios Žvaigždės" kolchozas paskyrė Petrui Brazdeikai, baigiančiam septintą dešimtmetį "pensiją".

O kiek gi tos pensijos? Nuo 30 iki 50 rublių į mėnesį. Amerikiečių pinigais tai būtų nuo 75 centų iki vieno dolerio! Už tokius pinigus galima ten nusipirkti desėtką silkių.

Po pereito antradienio balsavimų, demokratai ir republikonai griebėsi sparčiau ruoštis ateinančių metų prezidentiniams rinkimams.

Mūsiškėje Chicagoje demokratai pasirodė labai stipriai ir viską nusinešė. Panašiai atsitiko ir kitose vietovėse, ypatingai Indiana valstijoje. Bet šen ten laimėjo ir republikonai, kaip tai aukštutiniame New Yorke, Ohio valstijoje ir pan.

Republikonų nacionalis vadas Thurston B. Morton pareiškė: "Republikonai turi pagrindo pažvelgti su pasitikėjimu į 1960 metus", tai yra į prezidentinius rinkimus.

Žinoma, daug kas priklausys nuo kandidatų, kuriuos pasirinks viena ir antra partija.

Plieno Streikas Daug Kainavo

Detroit, Mich. -- Ryšium su plieno streiku automobilių industrijoj, iki spalių 21 d. neteko darbo per 337,000 darbininkų. Numatoma, kad atleidimas darbininkų iš darbo dar padidės.

Dėl plieno stokos lapkričio mėnesį numatoma pagaminti viso 290,000 automobilių. Tai bus mažiausia pagaminta automobilių nuo 1946 metų.

Pradės Daugiau Statyti Medinių Namų

New Yorko miesto valdyba pradėjo išdavinėti leidimus medinių namų statybai. Iki šiam laikui buvo uždrausta vartoti tokią medžiagą namams, nes pisibijota daugiau gaisrų.

Bet neseniai tapo išrastas būdas padaryti medį nedegančiu. Dėka tam, medinių namų kiekis mūsų miestuose žymiai padidės.

Raudonieji Puola Du Žymius Demokratus

Maskvoje kritikuojamas Trumanas, buvusis prezidentas, ir Acheson, buvusis prie Trumano valstybės sekretorius. Išvedžiojama, būk dabar pasaulinė politika pasukus į geresnę pusę, o Trumanas ir Achesonas tokiai politikai trukdo vystytis.

Lietuva Pakviesta Dalyvauti Parodoje

Chicagos Prekybos ir Pramonės Sąjungos Tarptautinės Parodos Komitetas smarkiai ruošiasi 1960 metų Parodai. Laiškais ir asmeniniai Komitetas kviečia įvairias valstybes ir pramonininkus bei prekybininkus parodoje dalyvauti.

Komitetas džiaugiasi Lietuvos dalyvavimu šių metų Parodoje ir kviečia Lietuvą bei laisvuosius lietuvius dalyvauti ateinančių metų Parodoje.

Kvietimą yra gavęs ir Lietuvos Paviljono Komitetui perdavęs Lietuvos Konsulatas Chicagoje.

Hollywoode sunku atskirti, kuris yra genijus, o kuriam pakrikę nervai. — E. Wynn.

Sovietų pirmas premjero pavaduotojas Anastas Mikojanas (antras iš kairės priešakinėje eilėje) atvyko į Helsinkį, Suomiją. Jį pasitiko suomių premjeras Sukselainen (kairėje). Mikojanas atidarė sovietų pramonės parodą Helsinkyje.

Ateis Laikas Kuomet Raudonoji Kinija Bus Pavojinga Sovietams

Kiniečiai Gali Pradėti Veržtis į Sibirą

Amerikoj vieši Anglijos gydytojas Dr. Fox, atvykęs iš Londono. Jisai buvo vienas iš nedaugelio, kuriems pavyko aplankyti raudonąją Kinija. Kaipo gydytojas Dr. Fox tyrinėjo ten sveikatos dalykus. Pripažino, kad ten kova su ligomis ir epidemijomis vedama smarki ir esanti sėkminga. Kiniečių mirtingumas esąs sumažintas.

Jau nuo senų laikų kiniečiai pasižymi vislumu. Kai jų ten mirtingumas dabar sumažintas, tai jų daugėjimas dar labiau padidėjo. Kinija jau nuo seniau buvo tirštai apgyventa. Dabar gyventojų perteklius paaštrėjo. Kam kelia didžiausią rūpestį Kinijos gyventojų perteklius? Kremliui.

Kinijos gyventojų skaičiui kasdien augant, jiems reikia erdvės. O kur jos rasti? Briaudamies į pietus, erdvės neras. Jos jie gali rasti tik šiaurėje.

Nuo Kinijos į šiaurę guli pustuštis, milžiniškas Sibiras. Galbūt jau nebetoli tas laikas, kada Peipingo raudonieji kreipsis į savo Maskvos raudonuosius brolius, reikalaudami erdvės Sibire. Peipinge gali kilti šūkis: "Azija azijatams". Tada brolystė, nors ir raudona, tarp Peipingo ir Maskvos išnyks, kaip kamparas.

Bankieriai Reikalauja Aukštesnių Nuošimčių

Miami Beach, Fla. — Amerikiečių bankininkai, suvažiavę į konvenciją, priėmė rezoliuciją, kurioje raginama J. V. Kongresą leisti valdžiai mokėti 4 ir pusę nuošimčio už ilgesnio termino bondsus.

Kadangi bankai turi tokių bondsų už bilionus dolerių, tai pakėlus nuošimtį, bankai iš to irgi pasipelnytų.

Vargsta kaip žiurkė kluone.

Prie Dancigo Užtiktos Senųjų Prūsų Giminių Kultūros Liekanos

Lenkų spaudos Dancige pranešimais, į rytus nuo to miesto vėl buvo atkastos sodybų liekanos, su mediniais triobų pagrindais, įvairiais ūkio įrankiais, keramikos gabaliukais ir kitų naminių reikmenų. Visa tai apima laikotarpį nuo 3 iki 5 šimtmečių po Kristaus.

Istorikai ir archeologai nustatė, jog yra likučiai gyvenusių toje apylinkėje prūsų giminių, kurios jau ir tais laikais mokėjusios pasigaminti plieną savo pačių įrengtose krosnyse.

Siekia Rusifikuoti Visą Pasaulį

Sovietų leidžiamam žurnale "Filosofijos Klausimai", pareiškiama, jog:

"Iškilo reikalas turėti vieną bendrą kalbą visoms tautoms. Tokios kalbos funkcijas gali atlikti rusų kalba, kurią vartoja žymios tautos žmonės".

Maskva ištikro siekia ne vien sukomunistinti, bet ir surusinti pasaulį.

Paukščiai Pranašauja Artėjančią Žiemą

Jau pradingo varnėnai — "robinai", į pietus būriais skrenda laukinės antys ir žąsys. Neramiai šlamia pageltonavę auksiniai lapai miškuose ir pakrantėse. Žvirbliai prisikemša grūdelių kie[illegible]k tilpsta, norėdami pariebėti, [illegible]s riebumas gelbsti jiems nuo šalčių...

Taigi, žiema jau artėja...

Ginklai Ketvirtam Pasauliniam Karui

Washington, D. C. — Karinio tyrinėjimo skyriaus direktorius Pentakone, uždėjo prie savo durų į ofisą tokį užrašą: "IV Pasaulinio Karo Ginklų Projektai".

Tokie žmonės ištikro privalėtų būti toli matantieji.

Šį Sekmadienį Turėsime Bendrą Šventę

Kaip jau žinome, šį sekmadienį, lapkričio 8 dieną bus metinė Sandaros pramoga, kuri savo programa, nuotaikomis ir dalyvių atžvilgiu galės būti tikra lietuviška šventė. Ir štai dėl ko. Į tą pramogą susirinks daug gerų mūsų tautiečių, vieni kitiems pažįstamų ir artimų. O kiekvienam yra smagu susitikti su savo senais prieteliais, pasišnekučiuoti su jais ir pasilinksminti.

Tai yra viena priežastis dėl ko tai bus lietuviška šventė. Kita, pati pramoga scenoje, kuris bus tikrai graži ir įvairi. Turėsime žymių solistų, duetų, trio ir vaidinimą su dainomis ir šokiais — "Nemuno Pakrantėse". Vaizdai, kuriuos jūs išvysite, dainos, kurias girdėsite, primins jums seną tėviškę, nors ji ir nėra prie pat Nemuno, o arčiaus kurios kitos upės.

WWWWW

Mes kviečiame jus dalyvauti šio sekmadienio pramogoje, nujausdami, jog ji jums patiks, ir iš jos jūs patirsite daug smagumo.

Mūsų tautiečiai privalėtų dažniau susieiti į didesnius būrius, pasiklausyti lietuviškų dainų, muzikos ir patiems pasilinksminti. Tas palaikys mumyse lietuvišką gyvybę ir veiklą.

Leonų Vaikai Dar Negavę Leidimo Išvykti Pas Tėvus

KURI PASIRUOŠUS KELIONEI KALBĖJOSI TELEFONU SU DUKRA VILNIUJE,

Paulius ir Elena Leonai, 2735 W. 71 St., Chicago, Ill., gavo iš Washingtono vyriausybės informaciją, kad jų vaikų įleidimas Amerikon yra užtikrintas. Apie tai pranešė laiškais ir telegrama vaikams Lietuvoj. Kai iš jų vis nesulaukdavo apie jų bylos eigą, tai telefonu kreipėsi į sovietinę ambasadą Washingtone. Iš ten atsakyta, kad visas reikalas dabar priklauso nuo Maskvos, o ne nuo ambasados.

Leonai kalbėjosi su sovietine ambasada spalio 23 d. Buvo aiškinta, kad po tokio iškilmingo pažadėjimo ir po tokio reikalo išgarsinimo po visą pasaulį, ambasadoj nesą jokios abejonės, jog vaikai bus išleisti. Girdi, tiek metų laukėte, tai dabar vienas ar du mėnesiai palaukti esąs tik mažmožis.

Ketvirtadienį — spalio 26 d. Leonai telefonavo dukterei į Vilnių. Tas buvo daroma 10 val. iš ryto. Vilniuje tada buvo 7 val. vakaro. Be kitko paklausė ar nori atvažiuoti. "Kaipgi?" atsakė. Jau svarsčius apie daiktų pakavimą ir ar Amerikoj jau šalta, ar pasiimti žieminį švarka. Bet girdi, nieko nežiną apie leidimus. Leonai patarė kreiptis Vilniuje į užsienio minis-ją. Atsakė, kad Vilniuje tokios įstaigos nesą. Tai patarė kreiptis į Maskvą. Gal reikėsią ten asmeniškai vykti.

Chicagos didieji angliški dienraščiai praėjusios savaitės gale vėl plačiai minėjo apie Leonų vaikų atvykimo reikalą. Iš Leonų imant korespondentams, žinias, Leonas prašė jų Lietuvos sostinės pavadinimą rašyti taip kaip lietuviai vadina — Vilnius, ne Vilna, arba Vilno. Korespondentai aiškinosi, kad esą priimta rašyti Moscow, ne Moskva, Warsaw, ne Warszawa, Todel taip darą ir Vilnių rašant. Bet praeito šeštadienio laidoje Chicago Tribune parašė Vilnius, ne Vilna ir ne Vilno.

Leonai spėja, kad ateinančias Kalėdas švęs jau su vaikais, iš Lietuvos.

Lapkričio Mėnuo Būsiąs Audringas

Jei oro žinovų pranašystės išsipildys, tai neilgai džiaugsimės gražiu ir palyginamai šiltoku "bobų" vasaros oru. Šalti vėjai iš šiaurės pradės pūsti viduryje lapkričio mėnesio, o apie Padėkavonės Dieną jau turėsime sniegą.

Taigi, del visko ištraukite iš spintų šiltesnius drabužius, patikrinkite juos, o savo namus aprūpinkite kuro atsarga.

Grįžta Prie Senovės

New York. — Prie Kalėdas pasirodys perfumai su tokiais vardais, kaip Myrrh ir Frankincense. Tai vardai seniausiai žinomų perfumų, kurie buvo naudojami persų ir hebrajų šventyklose.

ANGLAI NEPRIĖMĖ RUSIŠKOS "VODKOS"

Londonas. — Sovietai buvo pasiūlę pasikeisti Kalėdų šventėms degtine. Jie siūlė pristatyti 500,000 bonkų "vodkos", ir tokį pat kiekį pasiimti iš anglų jų "whiskey", primokant skirtumą.

Anglai tačiau atsisakė priimti tokį pasiūlymą.

Lėktuvas Atgabeno Gandrus iš Danijos

Copenhagen, Danija. — Pereitą savaitę iš Danijos išskrido gandrai ne savo noru ir nesavo sparnais į Californiją apsigyventi. Gandrai yra Skandinavijos Oro Tarnybos dovana Los Angeles miestui Calif., naujam zoologijos sodui. Gandrai šį kartą skrido lėktuvu.

Sausros Metu Labai Gerai Uždėrėjo Vynuogės

Praėjusi vasara Europoj buvo labai sausa ir karšta. Del to nukentėjo pasėliai, daržovės ir ganyklos. Bet toks oras nepakenkė vynuogėms.

Vokietijoj palei Reiną vynuogės taip uždėrėjo, kad tokio derliaus žmonės neatmena. Bus iš ko vynas daryti.

Anglijoje girtų važiavimas automobiliais nuo 1953 metų padidėjo 65 nuošimčiais.

Generolas Primena Vakarams Apie Pavojų Iš Sovietų Pusės

Buvęs Anglijos ir NATO karinių pajėgų vadas, generolas Sir Robert Mansergh neseniai viešėjo Chicagoje. Viename savo pareiškimų spaudos atstovams, jis įspėjo vakariečius nepadaryti tokios pat klaidos, kokią jie padarė po antrojo pasaulinio karo, numesdami į šalį ginklus ir likviduodami savo divizijas.

Sovietai pirmiau šaukdavo: "Yankee Go Home"!, dabar jie šūkauja apie nusiginklavimą, kuris jiems reikalingas užgrobimui visos Europos. Pasak gen. Mansergh: Karas tikrų tikriausiai dar nėra vien istorijos dalykas". Kitaip sakant, naujas pasaulinis karas yra reali galimybė.

SANDARA

THE LEAGUE — LITHUANIAN NEWSPAPER

LITHUANIAN WEEKLY NEWSPAPER
Published Every Friday by the
LITHUANIAN NATIONAL LEAGUE of AMERICA
General Office
246 West 33rd St. Chicago, Ill. — Telephone YArds 7-4789

SUBSCRIPTION RATES:
In The United States per year $3.00
In Canada and all Foreign Countries per year $4.00

Entered as second class matter OCTOBER 25, 1928, at the Post Office at Chicago, Illinois, under the ACT of MARCH 3, 1879

Sandara yra Savaitinis Laikraštis leidžiamas kas Penktadienis Amerikos Lietuvių Tautinės Sandaros
UŽSAKYMŲ KAINA:
Suvienytose Valstybėse metams 3.00
Užsienyje metams $4.00

Lietuviški Rugiai Californijoje

Ir Lietuvos kraštas šio to suteikė amerikiečių ūkiui. Pirmiausia tai, žiemkenčių rugių, kurie dabar čia sudaro geriausią tų grūdų rūšį. Didesniuose amerikiečių miestuose kepama "Rosen rye bread", yra iš rugių, kurie išaugo iš anksčiau atgabentų iš Lietuvos sėklų.

Iki šiam laikui tokie žiemkenčiai rugiai galėjo augti tik Minnesota valstijoje, kur žiemos būna kietesnės, o sniegas gausiai iškrinta. Bet toji valstija negalėjo patenkinti vis didėjančio tokių rugių pareikalavimo. Todėl agrikultūros ekspertai laužė galvas kaip išaugiti šiuos rugius kiek šiltesniame klimate.

Prieš antrąjį pasaulinį karą iš Lietuvos buvo vėl atgabenta keli maišai žiemkenčių rugių, kurie pavadinti "Petkus rye", nes tas asmuo buvo visos transakcijos vykintojas.

Ir štai kas su tais rugiais atsitiko. Šiomis dienomis spauda pranešė, jog Californijos Institute of Technology sugebėjo išauginti Petkasu rugius šiltame Pasedenos apylinkės klimate, kur tikrisios žiemos nebūna. Lietuvoje rugis išauga ir prinoksta į aštuonius mėnesius, tuom tarpu kaip saulėtoje Califonijoje tas viskas užtrunka tik pustrečio mėnesio. Šis pagreitintas augimo procesas pasireiškia dėka specialėms trąšoms ir Gibberlin apipurkštimu.

"Šis metodas yra paprastas ir gana praktiškas komerciniu atžvilgiu", pareiškė Dr. Hishkin, sėkmingai pravedęs aukščiau paminėtus bandymus.

Taigi, kaip matome, lietuviški rugiai sužaliuos ir plačiuose Amerikos laukuose.

Lenkai – Žalgirio Mūšio "Laimėtojai"

Prieš keletą dienų Chicago Daily Tribune įdėjo pranešimą iš Varšuvos apie rengiamą ten didžiulę filmą "Kryžiuočiai", kurioje bus atvaizduotas įvykis 1410 metais Žalgirio mūšis. Filmo pagaminimas kainuosiąs $1,460,000.

Pranešime tarp kitko pasakyta: "Filmas pinasi aplink Žalgirio mūšį 1410 metais, kuriame lenkai sumušė galingus Teutonų ordeno kryžiuočius. Šiuos karius pakvietė lenkų kunigaikštis siekdamas numalšinti maištą keliančias pagonių gimines, gyvenusias tose srityse, kurios vėliau buvo žinomos kaipo rytinė Prūsija. Bet atlikę tą darbą, kryžiuočiai atsisakė kraustytis lauk. Jie pasiskelbė viešpačiais užkariautų žemių ir ten pasistatė didžiulę Marburgo pilį".

Tokius tai davinius patiekė lenkai apie tą filmą amerikiečių ir anglų korespondentams. Pastarieji, neturėdami daug nuovokos apie anų laikų rytinės Europos istoriją, lenkų pasakojimus priėmė už gryną pinigą ir pasiuntė savo laikraščiams.

Kaip matote, lenkai nesumini, kad tame mūšyje dalyvavo lietuviai ir daugiausiai prisidėjo prie Žalgirio mūšio laimėjimo. Tikrenybėje, tą karą su kryžiuočiais pradėjo žemaičiai jau metais anksčiau ir patys vieni sudavė kelius smūgius kryžiuočiams. Žemaičiai ir prie Žalgirio nulėmė mūšio eigą, nukaudami magistrą Ulrichą Jungingėną ir kitus žymesnius kryžiuočių vadus.

Pagaliau, kas gi vadovavo šios pusės pajėgoms Žalgirio mūšyje? Ar ne Vytautas su Jogaila — abu lietuviai? Bet lenkai apie tai neprisimena. Tas filmas yra gaminamas taip, kad iškelti lenkus, o nuo Lietų išplėšti kreditus ir pačią istoriją apversti aukštyn kojom. Tai nėra garbingas pasielgimas.

Sniečkus Puola "Buržujus ir Nacionalistus"

Medicinos personalo suvažiavime Vilniuje, Lietuvos komunistų partijos vadas A. Sniečkus ir vėl pasisakė prieš "buržuazinius nacionalistus", kartodamas savo jau visai Lietuvai seniai įgrisusį siūlymą "stiprinti lietuvių tautos draugystę su rusų tauta". Būdingas buvo Sniečkaus pasisakymas: "Jūs, draugai, žinote geriau už mane, jog kartais šie santykiai pagenda..... kartais išnyksta savitarpio pasitikėjimas... nesantaika gali įgyti ir necionalinį atspalvį". Girdi, su tais "nacionalistiniais pasireiškimais" reikią būtinai kovoti. "Vakarų imperialistiniai ir lietuviškieji buržuaziniai nacionalistai siekia išardyti tarybinių tautų draugystę, susilpninti Tarybų Sąjungą". Dar daugiau, jie kurstą ir gaiviną "nacionalistinius prietarus, kurie yra gajausi iš visų kapitalizmo atgyventų žmonių sąmonėje". Vis dar pasireiškianti tendencija išpūsti nacionalistinių ypatumų reikšmę, "o tai savo ruožtu skatina nacionalistinio atsiribojimo tendencijas".

Iš tokio Maskvos pakaliko, kaip A. Sniečkus, kitokių pasisakymų negalima ir laukti.

Apžvalga

LENKŲ REIŠKIAMOS PRETENZIJOS Į VILNIŲ

Pereitoje "Sandaros" laidoje buvome paminėję, jog vienam amerikiečiui, šį sykį "Saturday Evenings Post" redaktoriui Demaree Bess, buvo leista aplankyti Vilnių. Grįžęs namo, jis parašė ilgoką straipsnį apie savo kelionę, užvardintą "Inside the Captive Baltics".

Taigi, pasirodo, jog užsieniečiams yra jau lengviau pasiekti Vilnius. Chicagiškis kelionių rengėjas Walter Rask — Rasčiauskas jau yra užsimojęs rengti ekskursijas ir jau turįs daugiau 150 kandidatų. Bet kai jis nuvyko į Sovietų ambasadą Washingtone, tai jam pranešė, jog į Vilnių gali visi keliauti, bet į kitas Lietuvos apylinkes miestelius, sodybas ir kolchozus bus įleidžiami tik "kaikurie". Reiškia — ištikimi. Kitiems, suvaržymai pasilieka kaip ir buvo.

GINČYJASI KAS TURI UŽLOPYTI TILTĄ

Tarp Papilio ir Panemunio valsčių teka Apaščios upė. Tiltas per tą upę prakiuro jau pereitą pavasarį. Vietoje pataisius tiltą, per visą vasarą tęsėsi ginčai tarpe vieno ir antro miestelio komitetų kuris jų turi atlikti visą darbą.

Jau atėjo ir ruduo, o darbas nepradėtas — skundžiasi vienas korespondentas paleckinėje "Tiesoje", išeinančioje Vilniuje.

CHRUŠČIOVAS TUOMI BUVO UŽSIRŪSTINĘS

Dabar paaiškėjo, jog Kremliaus viešpats Chruščiov, gavęs pakvietimą atvykti į Jungtines Valstybes tikėjosi, jog prez. Eisenhoweris padarys jam tikrą siurprizą ir pripažins Sovietams visus tuos kraštus rytų ir centro Europoje, kuriuos jie yra užgrobę.

Tuom tarpu, atvykęs į Washingtoną, Chruščiovas patyrė, jog prez. Eisenhower nėra linkęs pripažinti geležinės uždangos kaipo pastovią sieną tarp rytų ir vakarų. Pasekoje to ir prez. Eisenhowerio vizitas į Maskvą buvo atidėtas iki pavasario.

INDĖNAS UŽSIMOJO DUOTI PAVYZDĮ VAKARIEČIAMS

Vakariniame Berlyne turi tarnybą vienas indėnas, inžinierius, mokslus baigęs Amerikoj. Jis yra garsaus indėnų vado Gandhi sekėjas. Jisai yra didelis komunizmo priešas.

Taigi tas indėnas sumanė pamokyti vakariečius tokį kovos būdą, kokį vartodavo Gandhi, kovodamas prieš Angliją už Indijos nepriklausomybę. Kai Gandhi būdavo anglų uždaromas kalėjiman, tai jis paskelbdavo bado streiką. Anglai, nenorėdami, kad indėnų populiarus vadas mirtų iš bado jų kalėjime, jį paleisdavo.

Arba kai kildavo kokie nesusipratimai Indijos gyventojų tarpe, tai Gandhi vėl skelbdavo bado streiką. O tokių nesusipratimų įvykdavo tarp indusų ir mahometonų. Jų tarpe įvykdavo ir kruvinos kautynės. Tokiame atsitikime Gandhi skelbdavo, jog jis badaus tol, kol abi pusės nesusitaikins. Ir savo atsiekdavo.

Minėtas indėnas, Gandhi sekėjas, neseniai baigė vakarų Berlyne trijų savaičių pasninką. Tą darė, kad savo pavyzdžiu sustiprintų vakariečių dvasią kovai prieš komunizmą.

MAŽIAU KAINUOS KELIONĖ Į EUROPĄ

New York. — Pradžioje sekančių metų kaikurios lėktuvų kompanijos sumažins kelionų kainas į Europą.

Trans World Airlines paskelbė, jog 17 dienų ekskursija į Londoną kainuos į abi puses $312 vietoje dabartinių $472.60. Skirtumas visgi gana didelis.

Atsilankykite

Priminimas Apie Sandaros Metinį Koncertą

Prabėgo metai ištisi
Kai buvom mes kartu visi
Tam Sandaros parengime
Ir laiką leidom linksmume.

Ateina vėl ta pramoga
Su progama labai marga,
Sueisim mes pasigrožėt,
Vaidinimu pasigerėt.

Pasižmonėsim ten gerai,
Pasikalbėsim atvirai,
Tautiečių nuctaikoj meilioj,
Buvosim salėje dailioj.

Jaunieji šokti ten galės,
Orkestrą šaunią jie turės.
Senieji tuokart atjaunės,
Dienas senas jie paminės.

Ir baras veiks ten apsukrus,
Gėrybėmis bus įvairus.
Tai pramoga branginama,
Tik sykį metuos rengiama.

— **Kvieslys.**

Jumoras

Patikrino Balsą

Kuodaitis ištraukė dantį, kuris jam skaudėjo. Išėjęs jis iš dantisto ofiso truputį apsvaigęs, norėjo persitikrinti ar žmona pažins jo balsą. Jis pašaukė ją telefonu ir sako:

— Hello, brangioji, ar žinai kas su tavim kalba?

— Taip, taip! Bet tu negali ateiti pas mane šį vakarą, nes vyrui skauda dantis ir jis šiandie neis į darbą.

Didelis Smūgis

— Atrodo, jog Petrienė labai nusiminusi po savo vyro mirties.

— O iš ko tu apie tai sprendi?

— Pas ją ateina gana daug vyriškių ramintojų.

PER MANO KOSTUVĄ

Vienas grįžusių "turistų", pakliuvęs į Mildos salę, Chicagoje, gerokai įsikaušė ir pradėjo garsiai traukti:

Lietuva, tėvynė mūsų,
Tu "tarybų" žemė;
Iš Chruščiovo tavo sūnūs,
Te stiprybę semia...

Kiti "tavorščiai" jį greitai sustabdė, nes nors žodžiai atrodo geri, melodija buvo sena, buržuazinė.

—oo—

Išsigandusi slaugė: — Gerbiamas pone, atsitiko nelaimė. Jūsų dukrelė Regina praryjo dešimtuką. Reikia pašaukti daktarą, nes tas gali jai pakenkti...

Užsiėmęs bankierius: — Nebūk kvaila! Ar girdėjai, kad pinigas kam nors pakenktų?

—oo—

Kiek daug žmonių taptų nebyliai, jeigu jiems būtų uždrausta gerai kalbėti apie save, o blogai apie kitus!

—oo—

Garsus matematikas Einšteinas retai kur pasirodydavo svečiuose. Bet sykį pastebėjęs jį baliuje, vienas amerikietis laikraštininkas paklausė jo:

— Labai atsiprašau jūsų ponas profesoriau, bet ką tamsta manai apie moteris?

— O, apie moteris — atsiliepė Eišteinas — tamsta klausi apie moteris. Leiskite man pagalvoti. Ach, tuom tarpu galiu pasakyti, kad jos ir šokdamos eina atbulos...

—oo—

Neseniai buvo paskelbta, jog pez. Eisenhoweris aplankys visą eilę kraštų: Italiją, Graikiją, Pakistaną, Indiją ir pan.

Tai geras užsimojimas. Iki šiam laikui mūsų žymieji politikai skubindavosi aplankyti tik Sovietų Sąjungą.

—oo—

— Žinai, broluži, aš į tą Kavaliauską negaliu pažiūrėti.

— Aš irgi vengiu jo.

— O kiek tamsta esi jam skolingas?

—oo—

Įsimylėjęs: — Kai mudu susituoksime, tai aš pašvęsiu tau visą savo gyvenimą.

Praktiška megina: — Geriau, kad pasišvęstum darbui, o man atneštum tik užmokesnį...

—oo—

Florida yra ištiko geresnė už rojų. Iš rojaus Adomas ir Jieva buvo išvyti už mažą prasikaltima, o iš Floridos niekas nėra išvejamas, jei tik turi atliekamų pinigų.

—oo—

Nuo smulkmenų priklauso tobulumas, bet patsai tobulumas nėra smulkmena...

—oo—

Vienoje mūsų dainoje yra pasakyta: "Kalnai ant kalnų, o ant tų kalnų, kalnai ir maži kalneliai, tenai Lietuva per amžius buvo, kaip sako mūsų seneliai..."

Taip, Lietuva ten per amžius buvo, bet jeigu joje ilgiau siaus raudonieji maskoliai, tai iš Lietuvos mažai kas beliks.

—oo—

Štai kelios rudeninės nuotaikos eilutės:

Iš tylių debesų,
Iš tolių erdvės dausų,
Čia į žemę, kur aptemę
Nuo tamsių rudens laikų
Stukso apdarai laukų, —
Lyg skraistė žiedais išpinta,
Sniegas krinta, krinta, krinta.

Taip neužilgo gal susilauksime ir balto sniegelio — žiemos papuošalo.

—oo—

Pirkėja (per telefoną) — Kada gi jūs prisiųsite man puodelį seno medaus, kurį pereitą savaitę užsakiau pas jus?

Krautuvininkas: — Nesiskubinkite, ponuli! Kuo ilgiau ponulis lauksite tuo medus bus senesnis.

—oo—

Niekas nėra tiek turtingas, kad galėtų būti be kitų laimingas — sako viena aukštaičių patarlė. — **Eolas.**

Anglų Kariuomenėje Bus Tik Savanoriai

Londonas. — E. Heath, darbo sekretorius paskelbė, jog Anglijoje ateinančiais metais balandžio mėnesyje užsibaigs priverstina kariuomenės tarnyba.

AR ATSPĖSITE ŠIAS MIŠLES?

1. Nupiauk galvą, išimk širdį, duok kalbėti?
2. Dvi seselės sviestą skutą?
3. Girioj augęs, namie loja?
4. Mažas žirgelis visą svietą išlaižo?
5. Du galu ir galas?
6. Kada gyvas buvau, gyvus nešiojau, kada numiręs buvau, gyvus nešiojau, gyvi apačiomis vaikščiojo?
7. Žiba žėri, neprisiekia, nei dangaus, nei žemės?
8. Galva skauda, aplsta dūšia, duris matau, o negaliu išeiti?
9. Trioboj abrūsai, lauke galai?
10. Negyvas gyvą velka?

ATSAKYMAI: 1. Plunksna, 2. Rogės, 3. Mintuvai, 4. Piautuvas, 5. Šakė, 6. Ąžuolas ir valtis, 7. Langas, 8. Sijos (balkiai) 9. Balkiai, 10. Šepetys.

Gerokai Pažengė

Dvi mergaitės lankančios tikybos pamokas, palygina kaip toli jos pažengė.

"Aš jau pasiekiau pirmapradinės nuodėmės", pareiškė viena išdidžiai. "O kur tu esi?"

"Aš jau esu tolokai nuo "išganymo", atsakė antroji.

Šviesos spindulys keliauja erdvėje 300,000 kilometrų į sekundę greitumu. Niekas gamtoje tokio rekordo dar nėra sumušęs.

1909 1959
STANDARD FEDERAL
Chicagos stipriausioji įstaiga

- Kodėl neskolinti iš Standard Federal, kurioje Jūs daug sutaupysite?

4% Dabar Mokame VISIEMS TAUPYTOJAMS

- Duodam paskolas 5%—5¾% pagal įmokėjimą.

Chartered and supervised by the U. S. Goverment

JUSTIN MACKIEWICH, President
JUSTIN MACKIEWICH JR., Executive Vice-pres.

TURTAS $70,000,000.00
ATSARGOS FONDAS $6,000,000.00

STANDARD FEDERAL SAVINGS AND LOAN ASSOCIATION OF CHICAGO
5192 ARCHER AVE., CHICAGO 32
PHONE: Virginia 7-[illegible]

Valandos: Kasdien, įskaitant šešt. nuo 9 val. ryto iki 4 v. p.p.
Ketvirt. nuo 9 v. ryto iki 8 v. vak. Treč. visai neatidaroma.

SIUNTINIAI SIUNČIAMI Į SOVIETŲ RUSIJĄ
UKRAINĄ, LIETUVĄ, BALTGUDIJĄ, LATVIJĄ, ESTIJĄ, IR KITAS RESPUBLIKAS
Pasinaudok patikimu, kruopščiu ir greitu mūsų firmos patarnavimu

General Parcel and Travel Co., Inc.

135 WEST 14th STREET
NEW YORK 11, N. Y.
Tel.: CHelsea 3-2583

Licensed by USSR

Sekmadieniais nuo 9-4.
Atdara kasdien nuo 9-6;

MŪSŲ SKYRIAI

141 Second Avenue, NEW YORK CITY, Tel. GRamercy 5-7430
39 Raymond Plaza W., NEWARK, N. J., Tel. MArket 2-2877
132 Franklin Ave., HARTFORD, CONN., Tel. CHapel 6-4724
900 Literary Road, CLEVELAND 13, OHIO, Tel. TOwer 1-1416
332 Fillmore Ave., BUFFALO 6, N. Y., Tel. MOhawk 2674
308 W. Fourth Street, BOSTON 27, MASS., Tel. ANdrew 8-5040
11339 Jos. Campau, DETROIT 12, MICH., Tel. TOwnsend 9-3980
632 W. Girard Ave., PHILADELPHIA, 23, PA., Tel. WAlnut 5-8878

Mūsų didžiulė firma turėdama tūkstančius patenkintų klijentų 100% garantuoja pristatymą. Kiekvienas siuntinys išsiunčiamas laike 48 val. ir adresatą pasiekia per 6—7 savaites (oro paštu laike 7—12 dienų). Įstaigose yra didelis pirmos rūšies pasirinkimas įvairių prekių. Reikalaukite mūsų nemokamų katalogų, kuriuose rasite informacijų apie naujas muitų normas ir patarnavimus

Pradžiuginsite Savo Draugus ir Gimines Siuntiniu Kalėdoms

apie ivairius daLykus

Ir Pipirai Turi Savo 5,000 Metų Istoriją

Pipirai jau buvo žinomi prieš 5,000 metų ir už juos mokėdavo labai aukštą kainą. Kai gotų karalius Alarik apgulė Romą, tai už pasitraukimą nuo to miesto pareikalavo ne aukso ar kitokių brangenybių, bet 3,000 svarų pipirų.

Pirmasai transportas pipirų atvyko į New Yorką 1797 metais ir laivo kapitonas gavo už pipirus septyneriopai daugiau, negu jam kainavo.

Svarbiausias pipirų gamintojas yra Indija. Pereitais metais Jungtinės Valstybės importavo 38 milionus svarų, uždirbdamos 5 milionus dolerių muitu.

Pipirai auga ant medžių kaip vyšnios. Sudžiovinus juos saulėje, jie gabenami jaučių traukiamais vežimais į turgus, o iš ten į uostus ir į platų pasaulį.

Aptiekų Išsivystymas

Iki vidurio 14-to šimtmečio aptiekos nebuvo žinomos Europoje. Įvairios naudojamos gydymui žolelės ir kitokios priemonės buvo pardavinėjamos paprastose krautuvėse.

Tik 1343 metais, kai maras išskynė tūkstančius žmonių, Frankfurto miesto taryba įsteigė sandėlį su įvairiais vaistais ir pavadino jį aptieka. Frankfurto pėdomis pasekė ir kiti vokiečių miestai: Augsburgas, Niurembergas, Leipcigas. Berlyne gi pirmoji aptieka tapo atidaryta 1488 metais.

Tiek Pagaminta Cigarečių

Pereitais metais buvo pagaminta visam pasauly tiek daug cigarečių, kad iš jų padaryta 7 pėdų platumo ir vienos cigaretės storumo juosta pasiektų mėnulį. Viso pagaminta 1,971,000,000,000 cigarečių. 470 bilijonų cigarečių pagaminta Amerikoj, raportuoja Agrikultūros departamentas.

Nori Suartinti Du Buvusius Priešus

Amerikos valstybės departamento pasekretorius Dillon lankėsi Japonijoj ir Korėjoj. Tos valstybės turi neišspręstų klausimų nuo prieškarinių laikų. Komunistinės Rusijos akivaizdoj abiem tautom reikėtų susigerinti ir sudaryti bendrą frontą. Dillon paragino Korėjos vyriausybę daryti pastangas susigerinti ir padidinti prekybą su kaimyniška Japonija.

Tokio Nuostabaus Dalyko Aviacijoje Jie Nebuvo Matę Savam Gyvenime

Amerikiečių karininkai skrido į Bagdada. Lėktuve buvo ir 2 šunes. Pakeliui pritrūko benzino, del rūko nebuvo galima nusileisti, tai karininkai paliko veikiant automatinį pilotą ir abu šunis, o patys nusileido parašiutais.

Anatolijos kaimiečiai matė pro kalvas atskrendantį lėktuvą, kuris nusileido laukuose. Jame buvo užtikta ne žmonės, bet pora šunų.

Žinia greit ir plačiai pasklido tarp turkų. Jie dabar pasakoja, kad rusai negali laimėti, nes išradingieji amerikiečiai išmokė šunis valdyti lėktuvus.

Jaunam padavus — nesulaikysi.

Du pešasi, o trečiam kudlos krenta.

Apie Seną Orkestrą, Gyvavusį Bostone

Lietuviai jau 1904 metais turėjo sutvėrę Bostone savo orkestrą, iš 33 asmenų. Jam vadovavo Antanas Zirolis. Tas orkestras dažnai grodavo ir Worcesteryje, ypač 1905-06 metais. Jis buvo garsus visoje apylinkėje.

Iš to originalio orkestro sąstato, gyvųjų beliko tik du. Vienas, tai Jonas Černius, grojęs kornetu, gyvena Worcesteryje, o antras — Kostas Jurgeliūnas, daužęs bugną, yra Brockton, Mass.

— J. Krasinskas.

Žymi Dainininkė Serga Miami, Fla.

Buvusi Lietuvos operos pirmaeilė solistė Antanina Dambrauskaitė, pasak pranešimų iš Miami, Fla., yra susirgusi nervų liga ir šiuo metu randasi ligoninėje.

Būdama Miami, Fla., ji susituokė su Pranu Rodgers - Radžiukynu, bet tos vedybos atsimušusios į uolą ir abi pusės rengėsi perskyroms.

MONTELLO, MASS.

Kviečia į Susirinkimą

A.L.T. Sandaros 24 kuopos Klubas, Montello, Mass. lapkričio 12 d. — ketvitadienį, turės susirinkimą, kuris įvyks Sandaros salėje, 30 Intervale St., 7:30 val. vak. Susirinkime bus nominuojama ateinantiems metams valdyba ir kiti svarbūs reikalai aptariami. Nariai kviečiami gausiai dalyvauti.

— Thomas Milauskas, sekr.

Miami Florida

Sandaros Kuopos Sueiga

Spalių 24 d. Sandaros 52 kuopa turėjo poatostoginį mėnesinį susirinkimą, kuris įvyko Lietuvių salėje. Atsilankė neperdaugiausia, bet kaltas blogas oras. Buvo aptarta įvairių klausimų.

Nutarta ateinančiais metais, vasario pirmą sekmadienį surengti banketą. Išrinkti atstovai į Tarybą. Nutarta pasveikinti naujai įsikūrusią Tampa, Fla. kuopą. Į narius įsirašė Vytautas Lipnickas su žmona.

Sekantis susirinkimas įvyks gruodžio 12 d. 8 val. vakare, Lietuvių Piliečių salėje.

Pasipuošė Klubas

Miami Lietuvių Klubas naujai pasipuošė: išdekoruoti langai ir krėslai aptraukti puikiu audeklų, pasiūtos naujos—Lietuvos ir Amerikos vėliavos. Tas viskas įvykdyta gabaus pirmininko P. Statinsko. Žinoma, talkininkaujant nariams: vyrai dekoravo, o ponios — J. Styles ir Statinskas gražiai apsiuvo krėslus ir kt. Dabar atrodo, kaip nauja svetainė.

Moterų Rengta Puota Praėjo Sekmingai

Moterų Socialinio Klubo banketas gerai pavyko. Publikos buvo pilnutė salė. Pagerbta ponia Statinskienė už jos pasidarbavimą moterų klubui. Skaniai pasistiprinus, p-nia Styles — rengimo komisijos pirmininkė atidarė programą, tarus kelis žodžius, prisegė korsažą p-niai Statinskienei ir perdavė vesti programą gabiai pirmininkei p-niai E Verbela, kuri mokėjo tvarkyti, pravesti programą.

Visi buvo patenkinti, nes tuščių kalbų nebuvo. Iš vyrų kalbėjo: Miami klubo pirm. Statinskas, Sandaros 52 kuopos pim. Norris, Radžius, Noreika ir kiti. Iš moterų kalbėjo kelios, bet kadangi jos buvo perstatytos anglų kalba, aš negalėjau susigaudyti ir nenorėdamas klaidingai užrašyti, tai ir praleidžiu.

— L. J. Stasiulis.

Išgirsite Šią Žymią Solistę Lapkričio 8

Stasė Klimaitė - Pautienienė

Sandaros metiniame koncerte, lapkričio 8 dieną, Lietuvių Auditorijoje, turėsime ir žymią solistę Stasę Klimaitę-Pautienienę, kuri padainuos lietuviškų dainų ir vieną kitą ariją iš operų. Ji sykiu su Algirdu Braziu sudainuos ir duetų.

Vadovaus Veikalo Pastatymui

BRUNO SHOTAS

Vadovavęs prieš porą metų didžiulei Tautinių Šokių Šventei, Chicagos Amphiteatre, p-nas Bruno Shotas dabar rengia įspūdingą veikalą "Nemuno Pakrantėse". Šį veikalą pamatysime Sandaros metinėje pramogoje, sekmadienį, lapkričio 8 dieną, Lietuvių Auditorijoje.

J. VILČIAUSKAS SPRINGFIELD, ILL.

Neseniai mirė Juozas Vilčauskas, Springfield, Ill., kuris buvo vienas iš turtingesnių Springfieldo lietuvių.

Jis čia turėjo geležies išdirbystės įmonę. Buvo geras ir taurus lietuvis. Paliko žmoną, dukterį, 3 brolius ir seserį.

Įeigos iš Garsinimų

Philadelphia, Pa. — "Ladies Home Journal", kurį leidžia Curtis Publishing Co., šiais metais turėjo įeigų iš garsinimų išviso $30,757,992. Palyginus su tuo pat laiku pereitais metais, padidėjimas siekia 14 nuošimčių.

Plieno Streikas Palietė ir Kitas Įmones

General Motors Corporation, kur dirba ir nemaža lietuvių, yra paliesta plieno streiko. Paskutinėmis dienomis jos dirbtuvės Chicagoje jau atleido 1,300 darbininkų ir tarnautojų, jų tarpe ir lietuvių.

Suomiai Mėgsta Teatrą

Suomijoje yra 32 teatrai, kuriuos finansuoja valdžia ir 800 privatinių teatrų. Tai visgi nemažai del 4 milionų gyventojų.

Geltoni Rudens Lapai

Rudens nakty paskęsta medžiai miesto išdidaus,
Ir krinta rūkas ant jų lapų geltonų;
Rudens nakty nuaidi žingsniai vienišo žmogaus,
Ir jie sustoja, tartum, prie namų savų...

Bet ne! Niekados. Gal sapnas čia...
Ak, tolimi keliai ir niekad nesueis.
Bet kas dainuoja šia rudens nakčia
Taip nuostabiai gražiai, kaip gėlės žiedus skleis.

Rudens nakty nukiudus vieniša širdis,
Gražioj melodijoj paskęsta;
Rudens nakty vėl lieka man naktis,
Nes laimės žiburiai greit gęsta.

Rudens nakty nutils graži daina,
Ir rūkas kris ant medžių geltonų;
Rudens nakty jau nežydės gėlelė nė viena,
Klajūnui be Tėvynės, be savų namų.

J. Nevardauskas.

Pamatysime Scenoje "Jaunystės Eleksyrą"

Chicagos Šaulių, Vytauto Didžiojo kuopa, lapkričio 21 d. 7 val. vak. Lietuvių Auditorijoje, rengia linksmą vakarą, kurio metu bus suvaidinta linksma komedija "Jaunystės Eleksyras".

Režisuoja Alfa Brinka. Po vaidinimo šokiai veikiant turtingam bufetui.

Visi kviečiami atsilankyti.

Rengėjai.

Vyrai būna beveik tokie pat užsispyrėliai, kaip ir moterys.

— Chamfort.

"Vestuvių" Pastatymas Dainavos Ansambliui Kainuos $2,500

Dainavos ansamblis šiuo metu yra pasinėręs į darbą paruošti sausio 24 dienai, 1960 metais muzikinį veikalą "Vestuvės". Veikalą paruošė Jaronimas Ignatonis, chorui ir solistams vadovauja Stepas Sodeika ir Algis Šimkus. Režisierius — Algis Kaulėnas.

Specialę šokėjų grupę mokina Izolda Ralienė. Dekoracijas paruošia Jonas Tričys. Darbas, kaip matome, vystosi pilnu tempu. Rengėjai apskaitliuoja, jog "Vestuvių" pastatymas Maria High School kainuos apie $2,500.

Nepriėmė Kalėjiman

Ancona, Italija. — Kalėjimo viršininkas su apgailestavimu atsisakė priimti Francesco Tocca į kalėjimą. Tocca, išbuvęs kalėjime 14 metų, skundėsi, jog laisvas gyvenimas jam yra nepaprastai sunkus.

Tiesus kaip alkūnė, gudrus kaip avinas.

Taip Buliai Atkeršino Už Karvės Užmušimą

Tuscon, Arizona. — Automobilistas, kurio mašina užmušė ant kelio užbėgusią karvę, taip užpykino čia pat esančius du bulius, kad tie kaip bematant pavertė jo mašiną į laužą.

Vienas bulių, beatakuodamas automobilį, pats užsimušė. Antrasis bulius, atkeršijęs vairuotojui, ramiai nutraukė į ganyklą.

Kas Yra Pastovesnio

— Nesuprantu — pareiškė Karolis savo draugui Romualdui. — Turėjau progos pasirinkti dvi merginas, vieną atsižymėjusią savo grožiu, o kitą atsižymėjusią kvailumu. Apsivedei gi su antrąja.

— Taip. Juk žinai, jog grožis greitai pradingsta...

Kiniečių Rašyba

Kiniečiai visiškai neturi nei raidžių, nei alfabeto. Vieton to, Senoje kiniečių rašyboje buvo vartota net apie 36,000 ženklų — žodžiams bei mintims išreikšti.

ŠIRDINGAI KVIEČIAME JUS DALYVAUTI

Gražioje Lietuviškoje Šventėje

Metiniam Sandaros Koncerte

ALGIRDAS BRAZIS

ALVIRA GIEDRAITIENĖ

JONAS BYANSKAS

Šį Sekmadienį, Lapkričio 8 d, 1959

LIETUVIŲ AUDITORIJOJE

3133 South Halsted Street

Bus Suvaidintas Veikalas

"Nemuno Pakrantėse"

SU DAINOMIS IR ŠOKIAIS

JIE SUVAIDINS VEIKALĄ "NEMUNO PAKRANTĖSE"

Šokiams Gros JURGIO AKELIO Orkestras

Pradžia 3:30 Popiet

Įžanga $2.00

Bepigu Maskvai Straksēti, Kai Vakarai Nēra Vieningi

Vakarų Vienybė Atsiranda Tik Pavojaus Metu

Rašo P. DAILIDĖ

Tikrumoje tai, ką mes vadiname vakarais, sudaro Vakarų Europos valstybės ir šio kontinento šiaurinė dalis. Bet kai kalbame apie Vakarus, arba vakariečius, ryšium su pasauline politika, tai turime galvoje tik didžiąsias Vakarų valstybes — Angliją, Prancūziją, Vakarų Vokietiją, šį kraštą ir retkarčiais dar Italiją ir Kanadą. Taip yra delto, kad tos valstybės lemia Vakarų nusistatymą pasaulio politikoje. Kitos, mažesnės Vakarų valstybės paprastai prie didžiųjų valstybių pareikšto nusistatymo prisiderina.

Taip dalykams stovint, labai svarbu yra, kad sakytos didžiosios valstybės bendruose politiniuose klausimuose turėtų bendrą kalbą. Arba, kad tuo atvėju, kai jų pažiūros skiriasi, būtų sutartas pagrindas bendriems sprendimams daryti. Kitaip darnus Vakarų valstybių veikimas negali apsieiti be nesutarimų, kurie turi smarkiai apsunkinti laisvojo pasaulio kovą su bolševizmu.

Tos kovos sekmingumui yra reikalinga vienu ar kitu būdu paremta Vakarų vienybė. Ir apie tą vienybę daug kalbama ir rašoma. Bet tikrumoje tos vienybės kaip ir nėra. Kiekvienu svarbesniu politiniu klausimu Vakarams tenka daryti suvažlavimus ir juose tartis del bendro nusistatymo. Kai kada susitarti pavyksta, o kai kada nesutarimus tenka nuslėpti.

Geriausiai Vakarus Cementuoja Raudonojo Veržlumo Pasireiškimai

Kartais Vakarų valstybių interesai kurioje nors srityje pasidaro taip skirtingi, kad jokie valstybiniai vizitai nepajėgia jų suderinti. Bet užtenka Maskvai pagrumoti ir pažvanginti ginklais, ir žiūrėk, Vakarai jau surado bendrą kalbą. Nešališkas Vakarų santykių su Sovietų Sąjunga negrinėjimas čia gali delto privesti prie gan įdomių išvadų. Būtent, kad Chruščevo šypsenos yra daug pavojingesnės Vakarų vienybei, negu Stalino grumojimai.

Prisiminkime, kaip Vakarai jautėsi po pr. m. lapkričio 27 d. ultimatumo del Berlyno. Kai iš to ultimatumo buvo kilusi beveik tiesioginė karo gresmė, Vakarų "didieji" gana greit susikalbėjo del reagavimo į tą ultimatumą. Bet užteko Chruščevui jo kelionės metu po Ameriką duoti patikinimus, kad dabar sakyto ultimatumo įvykdymui laikas nesąs aprėžtas, ir bendros kalbos Vakaruose kaip ir neliko.

Britų premjeras Mackmillanas norėtų tuojau sušaukti viršūnių konferenciją ir svarstyti joje visus rūpimus Rytams ir Vakarams klausimus. O Prancūzijos prezidentas de Gaulle nemato jokio reikalo su viršūnių konferencija skubotis. Jo manymu ta konferencija turėtų būti nukelta į pavasarį, o iki to laiko prie jos gerai pasiruošta.

Kad atvėsintų kiek Londono įkarštį del viršūnių konferencijos, de Gaulle pasikvietė į Paryžių Chruščevą. Sako, jei Macmillanas ir Eisenhoveris gali keistis su Chruščevu vizitais, tai kodel negaliu aš? Juk Prancūzija tokia pat didžioji Vakarų valstybė, kaip ir Anglija ir USA.

Tuo tarpu Vakarų Vokietijos kancleris Adenaueris, ne tik kad nepripažįsta viršūnių konferencijos skubotumo, bet norėtų, kad joje visai nebūtų liečiamas Vokietijos klausimas. Matyt, Adenaueris iš Maskvos ir Washingtono susitartinimo nesitiki Vokietijai nieko gero. Tai ką tokiomis sąlygomis gali siūlyti Amerika?

Amerika Savo Sprendimų Neprimeta — Siūlo Susitarti

Prezidentas Eisenhoweris yra pareiškęs spaudai, kad jis sutinkąs dalyvauti viršūnių konferencijoje bet kuriuo laiku, kai del jos bus susitarta. Delto dabar pasitarimai turės eiti tarp Londono ir Paryžiaus bei Bonnos. Ypatingo aktyvumo tuose pasitarimuose rodo kancleris Adenaueris.

Bet jis jau seniai yra siūlęs, kad Vakarai, eidami į viršūnių konferenciją su Rytais, pirmiau gerai susitartų tarp savęs. Tokia pažiūra dabar, atrodo, jau visiems Vakarų "didiesiems" yra prigijusi.

Delto netolimoje ateityje reikia laukti svarbios jų konferencijos, kuri turės užkirsti Chruščevui kelią skaldyti Vakarų vienybę taikingais pareiškimais. O po tos konferencijos jau įvyks ir bendra konferencija su Rytais.

Tik kai šiuo metu netarpiško pavojaus Vakarams nėra, vargiai pasireikš ir bet koks skubotumas tų konferencijų parengimuose.

Apie Pinigus

Pinigai — galvažudžiai,
Del jų kraujas teka,
Kas juos garbin — stabmeldžiai,
Taip jau žmonės šneka.

Jei turtingas, tai tada
Tu jau ir garbingas,
Nors per tai nevisada
Tu būni laimingas.

Jei daug pinigo tau kliūs —
Proga važinėti,
Šio pasaulio krašteliūs
Proga apžiūrėti.

Proga sukaktis minėt,
Vardo ir vestuvių,
Daug gimtadienių turėt,
Taipgi sutiktuvių.

Proga vaišes tau pakelt
Į metus nekartą,
Prieš draugus tau pasikelt.
Padoru ir verta.

Net teisme tau bus lengviau,
Nors ir kaltas būsi.
Advokatai gins smarkiau,
Tad ir nepražūsi.

Pinigai — galvažudžiai,
Jie visus paveikia,
Bet be jų tai negerai,
Tad taupyt juos reikia.

Tu, žmogeli, nežinai,
Kas tau gal įvykti.
Aišku, kad labai blogai
Elgėta palikti.

Bus diena ir šermenų,
Reik kiek pasidėti,
Tik į maišą pinigų
Sielos nėjdėti.

Reikia remt tautos darbai,
Gausiai tam aukoti.
Tad galėsi amžinai
Garbėje skrajoti.

Tad kasliėka nuo stalų,
Vaišių ir kelionių,
Skirkit tautai liekanų,
Krausit sau malonių.

— Perkūnas.

Dail. Jadvyga Paukštienė — KAUNO SENAMIESTIS

Kokioje Aplinkoje Vedybinis Gyvenimas Yra Laimingesnis?

Žmonių Būdo Ypatybės Daug Ką Nulemia

Prancūzų rašytojas Rolf Nelson savo laiku buvo paskelbęs laimingo šeimyninio gyvenimo taisykles. Savo išvedžiojimus jis grindė ilgamečiais stebėjimais ir vedusių žmonių apklausinėjimais. Beveik visi jo tyrinėjami žmonės buvo išgyvenę šeimyninėje santaikoje mažiausiai dešimtmetį.

Rašytojas stebėjo įvairiausius gyventojų sluoksnius: nuo labai turtingų žmonių aplinkos iki vargšų gyvenimo. Jisai neėmė dėmesin šeimas, kuriose pasitaikydavo alkoholikai, protiniai ar nerviniai nesveiki žmonės, bet tenkinosi tik vadinamu "normalių" šeimų aplinka ir kreipė dėmesį vien į psichologines priežastis.

Ko Moterys Daugiausia Tikisi iš Vyrų?

Vedybos, tyrinėtojo teigimu, būna trijų rūšių: darnios (harmoningos), pakenčiamos ir nedarnios.

Nedarnios vedybos pasitaiko tuomet, kai moteris jaučiasi protiniai bei dvasiniai pažangesnė ir pirmaujanti. Nes moteris trokšta turėti vyrą, kuris būtų visais atvėjais stipresnis ir pranašesnis, kad jo globoje moteris galėtų jaustis saugi ir dėl savo ateities užtikrinta.

Nebūna vedybos darnios ir tuomet, jei vyras ir žmona yra labai skirtingų temperamentų žmonės. Tačiau čia būna laimingų išimčių, nes tarpusavy puikiai sugyvena sangvinikai — flegmatikai vyrai ir sangvinikės — melancholikės žmonos.

Vienodų temperamentų poros išgyvena kad ir nelabai laimingą, bet vistik ramų ir pakenčiamą vedybinį gyvenimą.

Mišrios vedybos, kaip taisyklė, laimingos nebūna. Iš šešių mišrių (rasės ar tautybės) šeimų laimingos ar pakenčiamos būna tik dvi. Kitos keturios turėjo būti priskirtos nedarniųjų šeimų kategorijai. Beveik visose tokiose šeimose vyrai būdavo savo žmonoms neištikimi.

Turtas, Toli Gražu Dar Nenulemia Laimės

Išmokslintos moterys, ypač tos, kurios savarankiškai verčiasi kuria profesija, mažiau tinka šeimininkės ir motinos vaidmenims, negu tos, kurios gyvenimo tikslą bei prasmę mato šeimyniniame gyvenime. Iš devynių išsimokslinusių moterų tik viena jautėsi vedybiniame gyvenime visiškai laiminga.

Paprasti darbo žmonės vedybose visada suranda daugiau tikros laimės, negu tie, kuriems likimas yra suteikęs didesnį turtą ir kurie gali naudotis didesne prabanga.

Vyresnis moters amžius nekliudo susilaukti darnaus ir gražaus šeimyninio gyvenimo. Ar bent tasai gyvenimas būna pakenčiamas. Nors moteris turi sutikti su mintimi, kad vyras jai gali būti neištikimas.

Senienų Krautuvėje

Pirkėjas: — Negalimas daiktas, kad ši sagutė turėtų porą tūkstančių metų.

Pardavėjas: — Iš ko tamsta apie tai sprendi?

Pirkėjas: — Nes dabar turime tik 1959 metus.

Maži Automobiliai Esą Perbrangūs

Washington. — Iki spalio 20 dienos, šių metų, automobiliai iš užsienio užėmė daugiau kaip 9 nuoš visos automobilių rinkos šioje šalyje.

Nauji maži amerikiečių automobiliai — Corvair, Falcon ir kiti sumažins pirkimą svetimų mašinų, bet jeigu jų kainos nebus sumažintos, tai konkurencija su užsienio gamyba nebus lengva.

Tuom tarpu, masiniai gaminant, mažieji automobiliai galėtų parsiduoti vienu trečdaliu pigiau, negu reikėtų.

Suknia Kainavo $10.000

Los Angeles, Cal. gyventoja Bernice Pons atėjo į operos vaidinimą apsirėdžiusi suknele, už kurią sumokėjo $10,000. Ji sakosi, jog tą suknią ji devės tik trejetą sykių, o paskiau numes į šalį.

Ištikro nėra gerai, kuomet drabužiai tampa vertesni už patį žmogų.

Žaltys, kuris senovėje buvo laikomas išminties simboliu, ištikro yra labai kvailas gyvūnas.

Politikų Pranašystės

Washington. — Pasitraukęs iš valstybės departamento po 42 metų tarnybos, sekretoriaus padėjėjas Robert D. Murphy savo prisiųstame 1922 metais iš Berlyno raporte pareiškė:

"Adolph Hitler tai puskvailys, jo negalima skaityti pavojingu ir jo nazių partija nieko neatsieks..."

Namuose nėjauku, kai nėra vaikų.

Moteriška Logika

— Paltas buvo vertas 250 dolerių. Krautuvėje, laike išpardavimo, užmokėjau $125, ir tuo būdu sutaupiau $125. Tais sutaupytais pinigais užmokėjau už paltą ir tuo būdu paltą gavau visai už dyką.

Iš tų pačių gėlių bitė ištraukia medų ir vapsva nuodus.

— Italų priežodis.

Moderniški Vieno ir Dviejų Kambarių Namukai.
Flamingo Court
Oro Vėsintojai — Garo Šiluma.
Patogu Gyventi Ištisus Metus.
Gražioje Vietoje.
Lietuviai Kviečiami Apsistoti.
A. Norek – Savininkas
13825 Biscayne Blvd.
North Miami, Fla.

STANKUS
Construction Company
Atliekame planavimo ir statybos darbus gyvenamųjų ir prekybos pastatų. Jūsų pasirinkimui turime virš 300 standartinių projektų.
Ofiso ir namų telefonas.
PRospect 8-2013
7403 So. Western Ave.
Chicago 36, Ill.

Lincoln Storm Windows
Įsidėkite į Savo Namus

Juos Gaminame Nuosavoje Dirbtuvėje
JUOZAS SPAITIS
3261 S. Halsted St.
Telef. Victory 2-6409
Pasaukite Dėl Informacijų ir Apkainavimo.

ATOSTOGOS
Tampa, Floridoje
Pas Chicagos Bill'ą
CENTRAS F.W.C.L.A.C.C. LIETUVIŲ KLUBO
Pilnai Įrengti Patogūs Namelia
Su valgiu arba patys galite pasigaminti
Dėl Rezervacijų Rašykite
Midway Cabins
Rt. 2. Box 727
Tampa, Florida
Tel. Tampa 310-664
Savininkai

Sąžiningai - Nebrangiai Pataisau
TELEVIZIJOS ir Radio Aparatus
Ilgametis Patyrimas
Už patarnavimą vietoje — $3.0
Paveikslinės lempos — pictur tubes žema kaina.
Jonas Miglinas
2549 W. 69 Street
Antras Aukštas
PRospect 6-1063

Atvažiavę į Floridą, Sustokite
FLORIDA – FLORIDA
NEPTŪNO VILLOJE
PAS P-NUS SESTOKUS
866 — 76th Avenuo
Jie jums patars kur geriausiai apsistoti arba apsigyventi.
St. Petersburg Beach, Fla.
Tel. 21-8204

ONOS BRUZGULIENĖS
Ann's Hilltop Tavern
Ir Valgykla
8274 So. Kean Ave.
Prieš Pat Tautines Kapines
Yra žymiai padidinta. Užbaigus statybos darbus galėsime aptarnauti didesnį skaičių žmonių, rengiant pietus ar kitokias pramogas.
Važiuojant iš Chicagos, pasukite 87-ta gatvė ir keliaukit iki Kean Ave.

ANTANAS M. PHILLIPS
Laidotuvių Direktorius
3307 So. Lituanica Ave. — Chicago 8, Illinois
Tel.: YArds 7-3401
AMBULANCE PATARNAVIMAS YRA TEIKIAMAS

Povilas J. Ridikas
LAIDOTUVIŲ DIREKTORIUS
3354 SO. HALSTED STREET
Telephone YArds 7-1911
AMBULANSU PATARNAVIMAS DIENĄ IR NAKĮ
REIKALE SAUKITE MUS

Laidotuvių Direktoriai
MAŽEIKA & EVANS
6845 SO. WESTERN AVE.
TRĖS MODERNIŠKOS AIR-CONDITIONED KOPLYČIOS
MAŠINOMS VIETA
REpublic 7-8600 REpublic 7-8601

PETKUS
TĖVAS ir SŪNUS
Laidotuvių Direktoriai
6812 So. Western Avenue
Telef. GRovehill 6-2345-6
1410 So. 50th Ave., Cicero
Telef. TOwnhall 3-2108-9
Koplyčios visose miesto dalyse.

MOVING :: MOVING
PERKRAUSTYMAS IŠ ARTI IR TOLI
Ilgų metų patyrimas—Pigus sąžiningas patarnavimas. Nauji dideli sunkvežimiai — Patobulinti perkraustymui įrankiai. Kaip patys sunkvežimiai, taip ir jūsų perkraustomi baldai YRA APDRAUSTI — INŠIURINTI.
J. NAUJOKAITIS
2022 W. 69th Street Chicago 36, Illinois
Telefonas: WAlbrook 5-9209

UNion 6-9206
Baltic Hotel
7643 HARDING AVENUE
MIAMI BEACH 41, FLORIDA
SOPHIE WELICKA

Dirbome Duris ir Langus
PAGAL UŽSAKYMĄ
Durys iš Lauko. 1¾ Colių Storio nuo $21 ir Aukščiau.
Taipgi Turime Pagamintų Durų nuo $9.50 IR AUKŠČIAU
ZOLP MILLWORK
3554 So. Halsted Street YArds 7-2576

Gražus Veikalas "Nemuno Pakrantese"-Sandaros Koncerte, Lapkr. 8 d

NAUJA SANDAROS KUOPA TAMPA, FLA. STOJO Į DARBĄ

Ruošiasi Apjungti Daugiau Vietinių Tautiečių

Neseniai naujai įsisteigė Tampos ir St. Petersburgo apylinkėse Sandaros 54 kuopa ir spalio 21 dieną turėjo susirinkimą ir kartu, banketą, kurie įvyko Vinco Popelio svetainėje.

Susirinkus gražiam skaičiui narių ir svečių, pirmiausiai buvo pakviesti papietauti. Skanius pietus paruošė Ona Popelienė. Pietų metu trumpą žodį tarė pirm. Ant. Tupikaitis, iškeldamas šio banketo reikšmę, kad tas viskas surišta su įvykstančiu susirinkimu. Paskui viską pavedė pravesti kuopos sekretoriui Juozui Krukui. Jis savo kalboj apibudino pačios kuopos įsteigimo reikšmę, kur pats reikalas vertė steigti Sandaros kuopą, kai gyventojų vis daugėja, o veikimas buvo pusiau apmiręs. Reikėjo ko nors griebtis, kad viską pagyvinus.

Pietų metu svečiai buvo supažindinti vieni su kitais, kad užsimegstų artimesnės pažintis. Net ir iš svečių buvo pareikšta noras daugiau bendradarbiauti, veikti ir linkėjo naujai įsikūrusiai kuopai geriausios sekmės. Po sekretoriaus kalbos, dar kalbėjo p-nai: K. Čenkis, J. Nazelskis, J. Puniška, A. Lapėnas, J. Zdanis, A. Ukanis, J. Jankauskas, V. Popelis ir kiti.

Užsibaigus pietums ir kalboms, sekė pats susirinkimas, kurį atidarė pirmininkas, kviesdamas narius ir svečius prie darbo. Buvo sekretoriaus perskaitytas steigiamojo susirinkimo protokolas, kuris visų priimtas. Buvo ir valdybos pranešimai. Paaiškėjo, kad kuopa jau gavo čarterį ir gali legaliai veikti. Pranešta, kad įsirašė daugiau narių ir sumokėjo nario mokestį ir užsiprenumeravo Sandarą. Kai kurie valdybos nariai pradžioj kuopą finansiniai parėmė.

Įvairūs įnešimai buvo visų vienbalsiai paremti ir nutarta šių metų pabaigoj surengti kuopos balių. Valdyba turi tuo parūpinti.

Po įvairių kalbų ir minčių, buvo baigtas susirinkimas, bet kiek ilgiau užsitęsė pasikalbėjimai ir pasivaišinimas prie bufeto, nes įdomus ir gyvas susirinkimas bei vaišės, davė ir impulso veikti. Pasidalinta mintimis ir ateities darbais. Kaip sakoma, susirinkimas ir banketas buvo gyvas, palikęs daug gražių atsiminimų ir įtraukęs į darbą tenykščių kolonijų lietuvius. Geriausios sekmės.

— **Sandarietis.**

VYTAUTAS ŠLIUPAS RAŠO IŠ VAKARINĖS AFRIKOS

Trys Nauji Ambasadoriai.

Pereitą savaitę trys nauji ambasadoriai atvyko į Monroviją, Liberijos sustinę, savo valstybių diplomatinei reprezentacijai. Jungtinės Amerikos Valstybės prisiuntė naujai paskirtąjį ambasadorių Elbert G. Mathews, vietoj pasitraukusio iš pareigų Gen. Richard Lee Jones (iš Chicagos).

Ambasadorius Mathews yra ilgalaikis Užsienio Tarnybos narys su 23 metų praktika diplomatinėje tarnyboje. Prieš atvykdamas į Liberiją jis tarnavo JAV. Užsienio Tarnyboje Kabule Afganistane, Kalkutoje Indijoje, Istambule Turkijoje ir taip pat yra buvęs Director of the Division of South Asian Affairs in the Dept. of State bei Deputy Assistant Secretary of State for Policy Planning.

Be JAV. naujus ambasadorius prisiuntė ir Ghana su Vakarų Vokietija. Ghanos ambasadorius yra J. E. Kobina Kessie atvykęs vietoj neseniai mirusio ambasadoriaus Thomas Hutton Mills ir Vakarų Vokietijos naujas ambasadorius Alfred L. Ries vietoj pasitraukusio Dr. Richard Buttler.

Surasti Nauji Deimantų Klodai

Liberija anksčiau turėjo kelias deimantų kasyklas, kuriose buvo randami gana aukštos rūšies papuošaliniai bei pramoniniai deimantai. Dabar, prieš kelias savaites tapo surasti nauji deimantų klodai Senniquelle distrikte, sukėlę didžiulę suirutę krašte.

Daugelis didesniųjų kompanijų jau skundžiasi valdžiai, kad jų darbininkai meta darbą ir skubinasi į naujasias deimantų kasyklas. Atrodo, kad kasyklos bus perimtos į valdžios rankas ir griežtai kontroliuojamos del susidariusios krašte darbo krizės.

Bezdžionių Prekyba

Neseniai paskaitęs "Sandaroje", kad dideli kiekiai bezdžionių yra įvežami į JAV. iš Filipinų ir Indijos dėl laboratorijų tyrimų, prisiminiau, kad ir Monrovijoje pereitą rudenį teko sutikti tūlą Chicagos žydelį, pavarde Stark, kuris atvyko į Afriką bezdžionių medžiojimui. Pasimaišęs po kraštą keletą mėnesių ir nieko daug nepešęs iš savo "monkey bussiness" išvažiavo atgal Chicagon.

Monrovia Laukie Svečių

Greitu laiku čion atvažiuos dvi pasaulyje pagarsėjusios asmenybės, tai Etiopijos Imperatorius H. Salasi Negusas ir evangelistas Billy Graham. Pereitą mėnesį čia lankėsi Gvinėjos prezidentas Sekou Toure (su kuriuo teko man kalbėtis ir vakarieniauti pereitais metais mano vizito metu Conakry mieste; prisiminimus to vizito aprašiau Chicagos lietuvių laikraščiuose), ir Ghanos prezidentas Dr. Kwane Nkruma.

Amerikos Balso Stotis Liberijoje

Netoli Monravijos greitu laiku bus statoma Amerikos Balso radio stotis, kuri sustiprins transliacijas iš Washingtono ir jas toliau perduos visai Afrikai. Dabar ne viscse Afrikoj vietose AB yra gerai girdimas, o kai kur ir trukdomas, bet po stoties pastatymo, tikimasi šias visas kliūtis nugalėti.

Vyt. ŠLIUPAS

SKAITYTOJŲ BALSAI

Gerb. Redaktoriau:

Siunčiu trijų dolerių "money order" ir prašau siuntinėti laikraštį mano nauju adresu.

Kaip senas "Sandaros" skaitytojas, turiu pripažinti, kad yra geras ir įdomus laikraštis. Šiuo rašau porą žodžių apie "Sandarą":

"Idėjos, jei didžios nemiršta
Jų paskelbti "Sandara" neužmiršta".

Linkiu Jums ir toliau su gražiomis idėjomis talpinti jų į redaguojamą laikraštį.

Su pagarba,
— **Vladas Pilius,**
Cleveland, Ohio.

Gulinčio guolis, einančio padai.

Šokėjų Grupė "Žilvitis Dalyvaus Sandaros Koncerte, Lapkričio 8

Ši graži jaunų šokėjų grupė — "Žilvitis" dažnai pasirodanti televizijoje ir įvairiose amerikiečių iškilmėse, dalyvaus Sandaros metiniame koncerte, sekmadienį, lapkričio 8 dieną, Lietuvių Auditorijoje. Šiai grupei vadovauja Bruno Shotas, stovįs priešakyje.

Pirmoj eilėj iš kairės: Antanas Markauskas — akordionistas, Nijolė Krivickaitė, Sigita Sivabaitytė, Regina Šarauskaitė, Dalia Orentaitė, Aldona Bendikaitė, Rasa Gadliauskaitė ir Gražina Gadliauskaitė.

Antroj eilėj iš kairės: Jonas Žukauskas, Juozas Tamsevičius, Alfredas Sirgėdas, Donatas Vasiliauskas, Leonas Krivickas, Antanas Liutkus ir Bronius Žukauskas.

Priekyje: Bruno Shotas — grupės vadovas.

Fotografijoje nėra, bet programoje dalyvauja: Domas Petrelis — akordionistas, Viktoras Palčiauskas, Arūnas Vasiliauskas, Stepas Paulauskas, Edvardas Remys, Vilius Bendikas, Svaja Vansauskaitė, Rita Merkelytė, Henrikas Kisielius, Dalia Šulaitytė, Irena Bendikaitė, Onutė Kreivėnaitė ir Algis Norkus.dikaitė, Onutė Kreivėnaitė ir Algis Norkus.

Įspūdžiai iš Sandaros Pirmo Apskr. Sueigos Brocktone

Teko Sutikti Daug Gerų Prietelių

Spalio 25 d. Brockton, Mass. įvyko Sandaros I-mo apskrities suvažiavimas. Teko vykti iš Worcesterio D. Mažeikos automobilium — Chrysleriu. Vykome šeši vyrai, apart manęs ir Mažeikos, dar buvo Jonas Dvareckas, Ignas Pigaga, M. Žemaitaitis ir P. Miliauskas. Be mūsų dar vyko ir A. Tomkus savo automobilium, priėmęs J. Šalaviejų ir Jucza Pupką. Vėliau dar atvyko iš Worcesterio Angelė Vaišienė ir Ona Tiškienė.

Atvykome į Brocktoną patys pirmieji. Turėdami laiko, dar aplankėme Pigagos giminaičius p-nus P. Miliauskus, Svetingi žmonės, gražiai priėmė. Vos įėjus į vidų, jau stalas buvo apdėtas valgiais ir gėrimais, ypatingai gerai nuteikė skanus lietuviškas sūris. Gera buvo, bet rūpėjo atvykimo tikslas — suvažiavimas. Kiek pasivaišinę, skubėjom į svetainę. Jau radome būrį bostoniečių: Juozą Lekį, S. Jokubauską, J. Arlauską, J. Tuinilą, K. Pratapą, P. Jankų, B. Kontrimą, p-nus Kropus, Keslerius, Žukauskus, A. ir O. Žiugždus, J. Tumavičienę, Zininska Kačinska, Vadelius ir kitus, kurių sunku ir prisiminti.

Iš Cape Cod buvo atvyke Vincas Jankus, p-nai Vaičiūnai, P. Viščinis. Susitikome ir su vietiniais, brocktoniečiais: K. Jurgeliūnais, J. Jazukevičiu, J. Raulinaičiu, Kl. Čirbulėnu, J. Mickevičium, Tamu Miliausku, P. Gaigalu, J. Balučiu, A. Stripinu, F. Jeskevičium, P. Braškais — jie visi kuopų atstovai. Garbė brocktoniečiams, kad jie sugebėjo ir išvystė tokį bizni — isigijo puikų namą, kuris švariai užlaikomas. Malonu jame ir pabuvoti.

1 val. 15 min. 24 kuopos pirm. P. Gaigalas atidarė suvažiavimą ir pakvietė atvykusius kuopų delegatus ir pavedė vadovybę apskrities pirm. Jonui Dvareckui pirmininkauti.

Pradžioj prasidėjo įvairių komisijų rinkimai. Į mandatų komisiją buvo paskirti: Jadvyga Keslerienė, J. Krasinskas ir J. Mickevičius. Rezoliucijų komisijon: P. Viščinis, J. Šalaviejus ir J. Keslerienė. Pradžioj patiektos kelios rezoliucijos, kurios ir buvo priimtos.

Suvažiavime dalyvavo 4 kuopų 49 atstovai ir penki valdybos nariai. Viso — 54 atstovai. Vicepirm. inž. Al. Čaplikas negalėjo atvikti.

Nors atstovų buvo nemažai, bet nebuvo tokios nuotaikos, kaip anksčiau. Netrūko ir vaidų, daugiausiai paliestas, įsteigtas radio. Buvo ir aukų apskrities palaikymui.

Bankete Išreikšta Daug Linkėjimų

Vakare įvyko banketas. Viskas buvo puikiai paruošta. Bankete pirmininkavo 24 kuopospos pirm. P. Gaigalo pakvietas apskrities pirm. J. Dvareckas. Buvo pristatyta visa eilė veikėjų: K. Jurgeliūnas, P. Viščinis, J. Lekys, Vincas Jankus, J. Krasinskas, P. Vaičiūnas, T. Miliauskas, A. Jezukevičius, J. Arlauskas, J. Šalaviejus, J. Tumavičienė, M. Žemaitaitis, A. Tomkus, I. Pigaga, D. Mažeika, P. Miliauskas, J. Pupka, B. Kontrimas, P. Kesleris ir daug kitų, kurių neturiu pasižymėjęs. Banketas praėjo neblogoj nuotaikoj. Sandaros 24 kuopa davė svetainę suvažiavimui ir banketui ir dar pridėjo alaus statinę, veltui. Tai tiek apie šį suvažiavimą.

— J. Krasinskas.

Rūpestis be Pagrindo

Advokatas paklausė atvykusiam pas jį žmogelinį:

— Tos bylos jokiu būdu negalime laimėti.

— Jeigu taip, tai aš visai užduoka varginu jus, ponas advokatė.

— Ne užduoka, nes už suteikštą laiką man turėsite sumokėti.

Aprūpina Jūsų Namus Anglim ir Alyva

JONAS BARKUS

Nelaukiant kol ateis šalčiai, apsirūpinkite dabar anglim ir alyva kai kainos yra žemesnės. Mes patiekiam geriausios rūšies kūrą jūsų namams. Patarnavimas visą parą — 24 valandas.

Kreipkitės į savo tautietį, kuris atstovauja

GEE COMPANY
2600 W. 79th Street
Telefonas GR. 6-7400
Namu Tel. WA. 5-5528

JOS F. BUDRIK
Furniture
3241 So. Halsted St.
Kraustytė atidara Pirmadienio ir Ketvirtadienio vakarais iki 9:30
Del Televizijų Taisymo
PASKAMBINKIT
Tel. CAlumet 5-7234

Lietuvių radio valanda—
WHFC, 1450 kil. Sekmadieniais nuo 2:15 iki 2:30 vai. popiet

GUŽAUSKŲ
BEVERLY HILLS GĖLINYČIA
Gražiausios gėlės del vestuvių, banketų, laidotuvėms ir del kitų visokių papuošimų.
ANTANAS ir ALDONA GUŽAUSKAI, Savininkai
2443 WEST 63rd STREET
Telef. PR. 8-0233 ir PR. 8-0234

BUČO DARŽAS
WILLOW WEST INN AND PICNIC GROVE
CHICAGOS ŠVARIAUSIAS IR MODERNIŠKIAUSIAS DARŽAS —
Atdaras Kiekviena Dienа Per Ištisus Metus.
93rd and Willow Springs Road
WILLOW SPRINGS, ILL.

Rinktiniai Žemės Sklypai (Lotai)
NEW COLUMBIA, WOODS SUBDIVISION
87-ta Gatvė ir Wolf Road
Willow Springs, Illinois
Prie pat Forest Preserves, Geroje Vietoje.
SAUGUS INVESTMENTAS ATEIČIAI
Arti Mineralinių Šaltinių, prie pat Desplaines upės.
Platūs lotai 75 x 135 parsiduoda po $3,000 ir aukščiau.
Įmokėjimas $500, suteiksime paskolą likusiai sumai.
S. P. Kazwell Co.
8336 So. Archer Avenue, Willow Springs, Ill.
Lietuviška Įstaiga, Veikianti nuo 1925 Metų
Ofiso Valandos nuo 10:00 ryte iki Vėlumos
Sekamdieniais nuo 1:00 iki Sutemos
Trečiadieniais Uždaryta

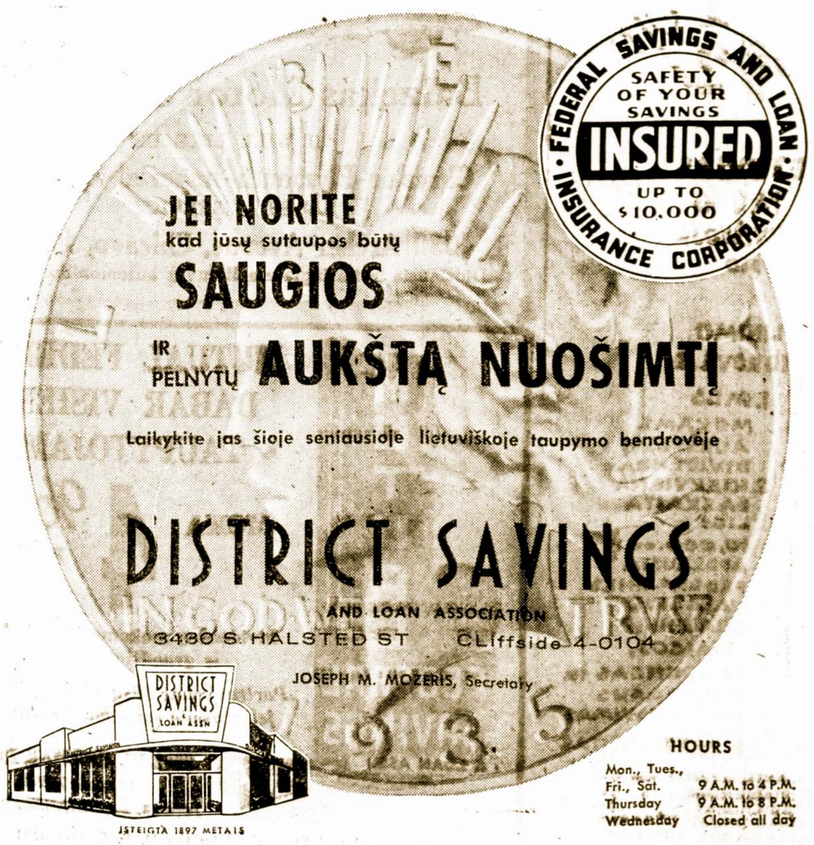

Prieš 150 Metų Atspausdinta Ši Daina Apie Kunig. Vytautą

Apie Dainos Turinį

Žinomas lietuvių dainų rinkėjas Liudvikas Rėza išleido Karaliaučiuje 1809 metais, tai yra prieš 150 metų lietuvių tarpe prasiplėtojusią dainą apie vieną svarbų nuotykį mūsų istorijoje, tai yra išgelbėjimą Vytauto iš Krėvos kalėjimo, kurdrauge su jo tėvu Kęstučiu jį buvo įmetęs Jogaila. Bet Vytauto žmona išgelbėjo Vytautą iš gręsiančio pavojaus.

Žemiau patiekta daina yra surašyta pagal poezijos taisykles.

— oo —

ONA IR VYTAUTAS

Liaudžiai skelbt herojų šlovę
Dainiaus amžina svaja;
Nors laikai pilis išgriovė —
Jie gyvena širdyje.
Ar tave kas apdainavo,
Ona, didvyre drąsi?
Ar išliko bruožai tavo?
Ar tautoj gyva

Kali Vytautas už
Kenčia drėgnam
Kad brangiausią išvaduot,
Leidžias į kelionę ji:
Kenčia kaitrą nematytą,
Kenčia šaltį miškuose,
Skuba — vyras trečią rytą
Žus Jogailos naguose.

Ten, kur Krėvos bokštai stiepias,
Ten Jogaila lig aušros
Nerūpestinga pasislėpęs
Pasauksuotuos kambariuos,
Kol dar divyris gyvena,
Kurį jis klasta šlykščia
Iškvietė į savo menę
Ir po to sukaustė čia.

Lietuvos kunigaikštienė
Klūpo prie pilies išryt:
"Leiskit, leiskit man,
vargdienei,
Savo vyrą pamatyt!"
Pagailėjo ir į vidų
Įsileidžia ją sargai.
Žmoną Vytautas išvydo,
Puolė jai glėbin karštai.

"Pasikeiskim rūbais savo,
Ir pabėg tu iš pilies,
O manęs po šalmu tavo
Jie pažinti negalės". —
"Nebijosi tu palikti
Čia nelaisvėje viena?
Aš suspėsiu dar parvykti,
Kol prašvis antra diena!"

Ir jau brkšta antras rytas.
Kurgi Vytauto kariai?
Baigias laikas nustatytas.
Atidengia šalmą jai.
"O, niekšinga apgavike,
Atmokėsiu tau kaip reik! —
Niršdamas Jogaila klykia. —
Na, už jį ir mirti eik."

Angelo šviesi skaistybė
Spindi iš akių taurių:
"Mano sieloje ramybė,
Nes už jį numirt turiu.
Tėvą, sostą ir gimtinę
Paaukojau aš už jį.
Meile dega man krūtinė,
Ir mirtis man nebaisi."

Kardo plienas jau sutvisko.
Verkė žmonės paslapčia,
Kai raitų būrys iš miško
Nelauktai užgriuvo čia.
Čerška ginklai, ietys mirga,
Krinka Jogailos kariai.
Lekia Vytautas ant žirgo
Apkabint žmonos karštai.

Ona, didvyre drąsioji,
Kurgi ainių padėka,
Dainių lyra kur garsioji,
Marmuras kur neramus?
O nors ši daina kuklioji
Visur tavo šlovę skleis!
Tegul šiandien ir rytojui
Tavo meilei mirt neleis!

Ši istorinė, romantinio pobūdžio baladė, parašyta 1809 m. dr. Liudviko Rėzos, (1776-1840 m.) Karaliaučiaus universiteto profesoriaus, kuri tilpo knygoje "Prutena oder Preussische Volslieder", išėjusi Karaliaučiuje, 1809 m. Taigi, šiemet šiai baladai sueina 150 metų.

Sausa Vasara Daug Pakenkė Prancūzams

Prancūzijoj maisto produktų kainos vis kyla. Ypač brangsta vaisiai, daržovės ir pieno produktai. O brangumas pasireiškė del to, kad vasara buvo sausa. Daržovės ir vaisiai blogai užderėjo, o kai ganyklų žolė išdžiūvo, tai ir pieno ėmė trūkti.

Blogi Reiškiniai

— Ne kokie popieriai su Giraičiu. Atrodo, jog jis greitai subankrutuos.

— O iš ko gi tu sprendi apie tai? Juk jis toks turtuolis!

— Vakar nuėjau pas juos ir ką aš pamačiau, pats netikėtum. Jo abi dukros skambina vienu pianu.

"Neries" Sporto Klubo Valdyba

Išrinkti Atstovai į Suvažiavimą

Spalio mėn. 30 d. Jaunimo namuose įvykusiame Chicagos LSK "Naries" narių susirinkime buvo išinkta nauja klubo valdyba į kurią pateko: Zigmas Degutis, Edvardas Šulaitis, Zigmas Žiupsnys, Antanas Bartkus ir Alcyzas Bartkus. Revizijos komisijon pateko: Algis Varnas, Rimantas Valaitis ir Martynas Karsas.

Taip pat susirinkime buvo renkami klubo atstovai į Š. Amerikos liet. fizinio auklėjimo ir spoto sąjungos suvažiavimą, įvykstantį lapkričio mėn. 15 d. Rochesteryje, N.Y. Suvažiavime klubą atstovaus: A. Lauraitis, B. Keturakis, E. Šulaitis ir Z. Degutis.

Šiuo metu klubas rengiasi sezonui, kuris jau netrukus bus pradėtas. Pirmasis krepšininkų pasirodymas bus Chicagos liet. krepšinio pimenybėse, įvykstančiose lapkričio mėn. 21-22 d. Foster parke.

Pasirodys Jubiliejinis Leidinys Apie Sportą

Šiemis dienomis iš spaudos išeis leidinys apie Š. Amerikos lietuvių sporto gyvenimą, skirtas mūsų 10 metų sportininkų šiame krašte sportavimo sukakčiai paminėti.

Čia bus aprašymų apie lietuvių sporto klubus, vpygardas, Faską, sporto spaudą ir kt. Leidinys bus gausiai iliustruotas. Šią 60 psl. turinčią knygelę redagucja ir leidžia Edvardas Šulaitis .

Tarpe Draugų

— Reiškia, išėki už rudaplau kio? Juk tu nemėgsti tos spalvos plaukų?

— Tai niekis! Jis vis vien greitai pražils.

Lenk medelį, kol dar jaunas.

Susikalba kaip žąsis su kiaule.

Prašomi Atsiliepti

Lietuvos Generalinio Konsulato Paieškomi Asmenys:

Albrekaitienė (buvusi Radvilienė)Ašmentaitė, Julijona, vyras Gustavas,

Albrektas, ir pirmojo vyro Antano Radvilos vaikai Adolfas, Stanislovas ir Pranciška,

Burba, Kazys, buvo išvežtas į Vokietiją,

Butkus, Jonas, turi brolį Stasį,

Endrulat, Evaldas, gimęs 1901 m. Jurbarke,

Frajers-Kleizaitė, Antosė, vyras Juozas, sūnus Juozas ir Stasys,

Garbonkus, Vacys, Jono sūnus, gim. 1913 m. Šiauliuose.

Grecey, Teofilija, Jono duktė. Jos vieno sūnaus vardas Zigfridas, gyveno Brooklyn, N. Y., 100 Cook St.

Grigalius, Juozas, Igno sūnus iš Jaupėnų kh., Rietavo vl., Telšių ap.

Jankauskas, Vladas, Povilo sūnus, gim. 1924 m. Šiauliuose,

Klimavičius, Bronius, Vinco ir Gendrutos sūnus, gim 1914 metais,

Krantauskas, Vincas, Vinco sūnus, iš Liepalotų km., Gražiškių par., Vilkaviškio ap., žmona Ona, kil. iš Naumiesčio.

Kuočius, Simonas, iš Vabalų km., Ylakių vl., Mažeikių ap.

Mačiulis, Tadas, atvykęs seniau Amerikon.

Nazarovas, Petras, dingęs praėjusio karo metu,

Opicas, Pranas, dingęs praėjusio karo metu.

Radvila, Adolfas, Stanislovas, ir Pranciška, vaikai mirusio Antano Radvilos, ir jų motina Julijona Ašmantienė - Albrektienė, buvusi Radvilienė.

Rinkevičius, P., dingęs praėjusio karo metu, žmonos vardas Marijona.

Skiparius, Juozas, Kazimiero sūnus.

Vadeiša, Zenonas, buvo išvežtas Vokietijon.

Valinčius, Antanas, Juozo sūnus, iš Šauklių km., Raudonės vals.

Valužis, Stasys, Zenono sūnus, gim. Plungėje 1919 m.

Venckus, Vladas, dingęs praėjusio karo metu.

Žadlauskas, Karolis.

Žukauskienė — Mežinskaitė, iš Paliepių km., Vaškų vl., Biržų apskr.

Ieškomieji arba apie juos žinantieji maloniai prašomi atsiliepti:

Consulate Gen. of Lithuania,
41 West 82nd Street,
New York 24, N. Y.

Po manęs tegu nors tvanas.
Madame de Pompadour.

Miške staklės, ant avelių vilnos, o jau audžia.

Didžiausias Miško Gaisras

1825 metais Maine ir New Brunswick įvyko didžiausias žinomas miško gaisras, kuriame išdegė daugiau kaip trys milionai akerių ir žuvo 180 žmonių.

Kada pralobsim — ir vis giedosim, kada pavargsim — ir vis beverksim.

Vestuvėms Pakvietimai
Wedding Invitations
Taipgi:
◆ BANKETAMS KVIETIMAI
◆ BIZNIO KORTELĖS
◆ LAIŠKAI ◆ VOKAI
Spausdinami
SANDAROJE
840 W. 33rd St. Chicago, Ill.
Telephone YArds 7-4789

Dr. Antanas Rudokas
OPTOMETRISTAS
4455 S. California YA 7-7381
Tikrina akis ir pritaiko akinius, keičia stiklus ir rėmus.
Valandos: 10 ryto iki 8 vak.
(trečiad. uždaryta)
Šeštad. 10 ryto iki 3 p.p.

Phone YArds 7-5921
Res. Tel. KEnwood 6-5107
DR. BERTASH
736 West 35th Street
Corner of 35th and Emerald
Ofiso valandos nuo 1-3; 6-8
Šeštadieniais visą dieną
Kitomis dienomis pagal sutartį

Telefonas GR 8-2823
Dr. A. Valis-Labokas
Gydytojas ir Chirurgas
Specialybė: Akušerija ir Moterų Ligos
2524 West 69th Street
(69-os ir Maplewood Av. kamp.)
VAL.: Kasdien 1-4 ir 6-8 vak.
Šeštadieniais 1-4 val. p.p.

Tel. ofiso: VI 2-1581;
Rez.: VI 2-0742
DR. V. VILEIŠIS
GYDYTOJAS ir CHIRURGAS
802 WEST 31st STREET
(kampas Halsted ir 31-os gat.)
Priėmimo valandos: kasdien
1-4 p. p. ir 6-8 val. vak.
Šeštadieniais 1-4 p. p.
Sekmadieniais uždaryta

Tel. ofiso: HF 4-1414;
rez.: RE 7-6867
DR. BR. CAIŽIŪNAS
GYDYTOJAS IR CHIRURGAS
2454 West 71st Street
Valandos: 1—3 ir 6—8 v. popiet
kasdien. Šeštadieniai 1—4 v.p.p.
Trečiadieniais uždaryta.

DR. ANNA BALIŪNAS
Akių, Ausų, Nosies ir Gerklės Ligos. — Pritaiko akinius
6322 So. Western Av.
Valandos: kasdien nuo 10 iki 12 v. iš ryto ir nuo 7 ligi 9 v. vak. Šešt. nuo nuo 10 ligi 1 val. Trečiadieniais uždaryta. Kitu laiku susitarus.
Ofiso telefonas
PRospect 8-3229
Rez.: WAlbrook 5-0076

Ofiso Telef. CLiffside 1-2896
Rezid. Telef. WAlbrook 5-3099
DR. P. STRIMAITIS
GYDYTOJAS IR CHIRURGAS
1724 West 47th Street
(kampas 47th ir S. Hermitage)
Val.: nuo 2 iki 4 val. ir 6 iki 9 v. v.
Šeštad. nuo 2 iki 6 val., išskyr. sek.

DR. C. K. BOBELIS
Inkstų ir šlapumo takų chirurgija
Tel. PRospect 6-1795
2300 W. 51st St., Chicago, Ill.
Oakley Medical Arts Bldg.
arba
434 Algona Ave., Elgin, Illinois
Tel. OWens 5-0533
Valandos pagal susitarimą.

Tel. ofiso HE 4-2123, rez. GI 2-6197
DR. V. P. TUMASONIS
CHIRURGAS
2454 West 71st Street
(71st ir So. Campbell Ave.)
Val.: pirm., antrad., ketv. ir penkt. nuo 2 iki 4 ir nuo 6 iki 8. Trečiad. ir šeštad. uždaryta.

Phone YArds 7-2246
DR C. Z. VEZELIS
DANTISTAS
4645 So. Ashland Ave.
arti 47th Street
Valandos nuo 9 iki 8 vakare
Trečiadieniais pagal sutartį

Dr. M. Strikol
GYDYTOJAS IR CHIRURGAS
Namų Tel.: PRospect 6-1930
Valandos: Tik pagal susitarimą

Tel. ofiso PR. 8-1717
Res. REpublic 7-7868
DR. S. BIEŽIS
GYDYTOJAS ir CHIRURGAS
3148 West 63 Street
Po pietų 1—3, Vakarais 7—8 tiktai, antradieniais ir penktadieniais. Trečiad. ir sekmadieniais ofisas uždarytas.
Rezid. 3241 W. 66th Place

Ant Bonus
Taupymo Mokame
4½%

LIETUVIAI TAUPO LIETUVIŠKOJE TAUPYMO IR SKOLINIMO BENDROVĖJE

1. MES MOKAME AUKŠTESNĮ DIVIDENDĄ
2. KIEKVIENA SĄSKAITA LIGI 10,000.00 APDRAUSTA FEDERALINĖS VALDŽIOS DRAUDIMO ĮSTAIGOJ.
3. SĄŽININGAS IR MANDAGUS PATARNAVIMAS

AUGUSTAS SALJUKAS PREZIDENTAS.

DARBO VALANDOS: PIRM. ANTR. IR PENKT. nuo 9-5 V.V.
KETVIRTADIENIAIS: " 9-8 V.V.
ŠEŠTADIENIAIS: " 9-4 V.V.
TREČIADIENIAIS: UŽDARYTA.
ADRESAS: 4038 S. ARCHER AVE. CHICAGO 32, ILL.
TEL. LA. 3-6719

$500 Iki $1500 Nuolaidos Ant Nauio 1959
Chrysler - Plymouth - Imperial
Daugybė gerų visų išdirbysčių vartotų automobilių
Galima nupirkti be pinigų — išsimokėjimais

Balzekas Motor Sales, Inc.
"U WILL LIKE US"
Chrysler–Plymouth–Imperial–Triumph
SALES — SERVICE
4030 Archer Avenue, Chicago, Illinois
Didžiausia ir teisingiausia lietuvių automobilių įstaiga

MUTUAL FEDERAL SAVINGS & LOAN ASSN
SAVINGS INSURED UP TO $10,000

MUTUAL FEDERAL DABAR VISIEMS TAUPYTOJAMS
MOKA 4% PER METUS
Dividendus mokame birželio 30 d. ir gruodžio 31 dieną.
Partrauksime Jūsų pinigus iš kitur, jei atnešite savo banko knygutę.
2202 W. CERMAK ROAD
VIrginia 7-7747
JOHN J. KAZANAUSKAS, Pres.
Chartered and Supervised by the U. S. Government

CHICAGO SAVINGS & LOAN ASS'N

visą Spalio-October mėnesį — Illinois gub. William G. Stratton paskelbtu TAUPYMO IR SKOLINIMO MĖNESIU — vaišins visus savo taupymo ir skolinimo narius bei svečius skania kava, lietuvišku sūriu ir kitais skanumynais. Kviečiame **visus** aplankyti mus. Kviečiame ir tuos, kurie pas mus dar netaupo.

CHICAGO SAVINGS turtas jau viršija $36,000,000.00. Mūsų įstaiga stipri ir saugi, bet didesniam saugumui kiekvieno taupytojo santaupos apdraustos federalinėje valdžios įstaigoje. Per 36 metus CHICAGO SAVINGS visada pilnai išmokėjo taupytojams indėlius aukštesniais dividendais negu daugumas panašios rūšies įstaigų mokėjo.

Argi galite rasti tinkamesnę, saugesnę ir pelningesnę finansinę **įstaigą** taupomiesiems pinigams laikyti?

Be to, pas mus taupytojai veltui gauna visą eilę patarnavimų. Mes iškeičiam šeimos čekius ir mokame įvairiausias šeimos bilas. Mūsų įstaiga yra moderniškiausiai įrengta vien tik taupytojų patogumui. Kviečiame visus, kurie pas nėra buvę, užeiti, apžiūrėti įstaigą, o Spalio mėnesį ir pasivaišinti.

JOHN PAKEL, Prezidentas

Chicago Savings and Loan naujoji įstaiga

CHICAGO SAVINGS & LOAN ASS'N
6245 So. Western Avenue Tel.: GRovehill 6-7575

ATDARA: Pirmadienį 12 iki 8, antradienį 9 iki 4, trečiadienį uždaryta visą dieną.
Ketvirtadien ir penktadien 9 iki 8, šeštadienį 9 iki 12:30 valandos.

SVEIKATA... BRANGUS TURTAS

Ir Savo Akis Turime Tinkamai Prižiūrėti

Iš dešimties žmonių tiktai vienas teturi visiškai tobulą regėjimą. Kitų gi devynių žmonių akys vienu ar kitu atveju nėra normalios: jie būna arba trumparegiai, toliaregiai arba turi kitokius akių struktūroje defektus.

Akis yra jautrus, sudėtingas ir ypatingos priežiūros reikalingas organas. Regėjimo susilpnėjimas ar akių sunegalavimas niekad nepasitaiko staigiai ir netikėtai, bet atsiranda dėl akių pervargimo, dėl darbo netinkamoje šviesoje ar dėl nebojimo, kai akys nusilpsta arba tampa kokio susirgimo paliestos.

Jei pajuntame keistą galvos skausmą, ryškiai susilpnėja matymas, parausta akių vokai, kuomet, beskaitant ar ką bedirbant, jaučiasi galvos svaigulys — nedelsiant reikia kreiptis pas akių specialistą.

Akimis nesirūpinant, galime ne tik pavojingai susilpninti regėjimą, bet netgi ir visiškai apakti. O tai jau yra tikra nelaimė.

Niekad nereikia užmiršti, kad akys yra labai jautrus ir opus organas, kuris gali būti lengvai pažeistas ar gali skaudžiai nukentėti nuo įvairiausių priežaščių.

Švara, darbas tinkamoje šviesoje, regėjimo neapsunkinimas — pačios tiksliausios sąlygos sveikas akis išlaikyti. Nuolatinis regėjimo patikrinimas pas gydytoją — okulistą yra ypatingai patartinas dalykas, nes tik tokiu būdu galime save apsaugoti nuo akių rimtesnio susirgimo ar nusilpimo.

Akiniai yra regėjimui išlaikyti pagelbinė priemonė, užtikrinanti matymą ir apsaugojanti akis nuo didesnio nusilpimo. Akinius vartoti — ar tai skaitymui ar šiaip gyvenime — nėra jokia gėda ir nėra joks žmogaus vertės pažeminimas. Bet akinius parinkti tegali tik nusimanąs akių gydytojas; lygiai pas okulistą reikia kreiptis, jei atsiranda reikalas akinius pakeisti.

Akys ir jų regėjimas yra neįvertinamas žmogaus turtas, kurį reikia mokėti saugoti.

Sąnarių Reumatizmas Yra Įkiri Liga

Sąnarių reumatizmas yra liga sukelianti sunkių komplikacijų. Šios rūšies reumatizmu gali susirgti abiejų lyčių žmonės, nežiūrint amžiaus, t. y. kūdikystėje, jaunystėje, vidutiniame amžiuje ir gilioje senatvėje. Bet ligai labiau yra linkę vyrai, negu moterys, ir vyrus sąnarių reumatizmas dažniausiai paliečia, kai būna 20 iki 40 metų amžiaus.

Sąnarių reumatizmas sunkiai pasiduoda gydomas ir aštrių priepuolių metu yra nepaprastai skausmingas. Sąnariai, t. y. vietos, kur sueina du kaulai, paprastai pradeda skaudėti jau pirmose susirgimo savaitėse. Labiausiai būna paliečiami kojų keliai, rankų sulenkimo sąnariai, klubo (viršutinės, išsikišusios šlaunies dalies) menties kaulas (mentikaulis), riešas ir pirštų sąnariai.

Liga pasireiškia arba staigiai arba laipsniškai ir net be jokių įspėjančių ženklų. Susirgę nusiskundžia vieno ar keletos sąnarių sustingimu ir skausmais paliestose vietose. Skausmai dažniausiai atsiranda iš pat ryto, o judinant sąnarį, jaučiasi aštrus dūrimas. Dienos metu skausmai veik išnyksta, bet sekantį rytmetį ir vėl pradeda kankinti.

Reumatizmo paliesti sąnariai darosi grubūs, sustingę, sustyrę, tinsta ir jų jau nebegalima judinti. Temperatūra tai pakyla, tai krinta, gali pašokti net iki 103 F. laipsnių ar net ir aukščiau.

Sąnarių reumatizmo paliesti suaugę žmonės jau nebegali dirbti. Kokio bebūtų amžiaus ligonys, privalo gulėti lovoje ir turėti visišką ramybę. Gydytis tenka gydytojo priežiūroje ir pagal jo nurodymus. Negalima vartoti jokių aštresnių valgių, tenka visiškai atsisakyti nuo svaiginančių gėrimų, t. y. nuo degtinės, vyno ir alaus. Tenka laikytis gydytojo nustatytos dietos.

Sąnarių reumatizmas neretai padeda kankinti žmones, ką tik pakėlusius kurią rimtą ligą ir kurių organizmas yra to susirgimo susilpnintas. Be to, sąnarių reumatizmas yra dar tuo pavojingas, kad tais atvėjais, kai nebūna galutinai pagydytas, gali po kiek laiko atsinaujinti aštresnėje formoje.

Reumatiniai skausmai, kaip žinoma, gali paliesti ne tik sąnarius, bet ir raumenis, kaulus ir nervus. Reumatizmui giminingos ligos yra artritis, bursitis, lubbego, neuritis, sciatika ir kaulų gėla (gout). Reumatinė karštligė dažnai rimtai pažeidžia širdies veikimą.

Nuėjo Karčiamon Pamokslų Sakyti

Sydney, Australija. — Metodistų kunigas McPherson sako, jog jis girdėjęs žmones kalbant, kad kunigai vartoja sakyklą, kaipo slėptuvę, žmonėms atakuoti. Todėl jis nusprendęs eiti į karčiamą, kur žmonės galės jam duoti klausimų.

Kuomet tas keistuolis kunigas kalbėjo, karčiamos savininkas John Howlie, pilstė savo kostumeriams alų. Klausimų iš kostumerių pusės, netruko. Kunigas, vieton alaus, gėrė lemonadą.

Daug Kas Pasikeitė

"Visa nelaimė su šia šalim, kad mes stovime vietoje", skundėsi vienas pesimistas; "mes niekur nepadarom tikro progreso".

"Kažin ar taip ištikro yra", atkirto optimistas. "Tik pažiūrėk, pradžioje George Washington nemokėjo meluoti, o dabar kiekvienas politikierius yra meistras toje srityje.

Per Šerengą

Rašo PUSTAPĖDIS

Kas čia tokio nepaprasto jeigu lunatikai iškėlę galvas ir žiūri į savo "lunikus", skrendančius į Mėnulį. Rusų liaudis žino, kad "lunikai" jų nepasotins.

o-O-o

Kuomet deramasi su Sovietais, tai sakoma, jog derybos vyksta su rytais. Bet Sovietai nėra rytai, bet rykliai, kurie suryja žmonių turtą ir gyvastis.

o-O-o

Žemė, ant kurios mes gyvename, turi daugiau vandenų, negu sausumos. Bet ne visus vandenis mes matome, nes daug jų yra po žeme. Užtenka pakasti giliau ir mes užtiksime vandens srovę.

o-O-o

Cementas yra taip kietas, kad jį sunku pramušti ir geležiniu įrankiu, guma yra gana minkšta. Bet pažiūrėkite kas atsitinka kai automobilių padangos pradeda riedėti ant cementinio kelio. Jos išmuša skyles!

Gal būt geriau, jei vieškelius mes apklotumėm guma, o padangas gamintumėm iš cemento.

o-O-o

Viename laikraštyje užtikau tokią pastabą: "Nereikia juoktis iš tų, kurie aplankė tėvynę Lietuvą".

Ir kaip nesijuoksi iš jų, kuomet jie meluoja per akis! Ne gana to, tie sugrįžusieji tyčiojasi iš tų žmonių, kurie ten vergauja.

o-O-o

Kapsuko vardu komunistai pavadino Marijampolės miestą, Vilniaus universitetą, daugelį kolchozų ir gatvių.

Dabar tos garbės gal susilauks net ir kaikurie "turistai", kai Bimbos, Mažiuknos, Jakubkos ir kitų vardais bus pavadintos kaikurios vergų stovyklos Lietuvos krašte.

o-O-o

Kaip girdėti, tai vienas aliejaus karalių taikosi būti mūsų šalies prezidentu. Visiems automobilistams balsuojant už jį, jis galėtų laimėti rinkimus ir sumažinti gazolino taksus.

o-O-o

Kai žmogus turi daug pinigų, tai gali įsigyti ir geriausio mokslo, pasisamdant įvairius specialistus. Vienų kišenius, o kitų pakaušis.

o-O-o

Komunistai išgriovė kapitalizmą, o sutvėrė despotišką monarchiją. Chruščiovas, nors jis nedėvi karūnos, savo vergus laiko didesnėje paklusnybėje, negu amų laikų carai.

Gegutės balsu skurdo nemusikratysi.

Dobilas su Keturiais Lapais Jam Laimingas

Iš senų laikų yra užsilikęs manymas, jog suradimas keturių lapų dobilėlio atneša šiokią tokią laimę. Šis, ką mes šiandien pavadintumėm — prietaras, jau pasitvirtino ben vienu atvėju, tai yra Floridos farmeriui C. T. Daniels.

Jis turi ūkį, prie pat St. Petersburg, Fla., kuriame jis augina keturlapius dobilėlius. Kas met jis jų parduoda daugiau kaip milioną tiems, kurie tiki į tą nepaprastą keturių lapų dobilėlių ypatybę.

Užsakymai ateina jam iš visų valstijų ir jis siunčia juos laiškuose arba dežutėse.

Tikybinių Persekiojimų Pasitaiko Visur

Iš Burmos į Pakistaną persikėlė gyventi apie 10,000 mahometonų. Tai savo rūšies dypukai. Iš Burmos jie bėgo del to, kad budistai juos persekioję del tikėjimo.

Burmoje mahometonų esą apie 500,000. Kad sulaikius jų bėgimą į Pakistaną, tai abi valstybės sudarė komisiją, kuri tyrinės mahometonų padėtį Burmoje ir rūpinsis pašalinti kliūtis mahometonams išpažinti ir praktikuoti savo tikėjimą.

Tyrinės Žydų Padėtį Visame Pasaulyje

Žydų universitetas Jeruzalime, Izraelyje, sudarė komisiją, kuri tyrinės žydų padėtį visuose pasaulio kaštuose. Pramatoma, kad tas darbas truks apie du metus.

Visi aukščiau paduotieji Knygų Knygos pareiškimai sutinka su protu ir vieningai nupasakoja apie žmogaus atsiradimą ir patekimą į dabartinį nuodėmės stovį. Jau tas vienas dalykas turėtų padaryti Bibliją patikėtiną ir vertą pagarbos, kaip teisinga istorija. Bet yra dar daug kitų priežaščių del kurių Biblija įsigijo sau daug pasitikėjimo ir pagarbos. Žemiau paduodame ištraukas iš kaikurių gerai žinomų ir pagarsėjusių rašytojų raštų. Br. C. T. Ruselis, savo knygoje Dieviškasis Amžių Planas, šitaip rašo apie Bibliją:

"Biblija yra civilizacijos ir laisvės žiburiu. Josios geroji įtaka į visuomenę yra pripažinta didžiausiųjų valstybės vyrų, net tų, kurie didžiumoje žiūrėjo į ją per skirtingus kovojančių tikėjimų akinius, — tikėjimų, kurie nors pripažino Bibliją, vistiek klaidingai aiškino jos mokslą. Šią didžiąją senaknygę nors be blogų tikslų, bet per apsirikimą klaidingai aiškino jos rėmėjai, kurių daugelis net savo gyvybę už ją padėjo; o vienok jie jai daug daugiau pakenkė, negu jos priešai, nes tvirtino, jog jų senai gerbiami ir jiems po jų tėvų tradiciniai tekusieji klaidingi samprotavimai apie teisybę yra paremti ant Biblijos. Jeigu tokie asmens pabustų ir peržiūrėtų išnaujo tą knygą, tai tuomi pat ištrenktų ginklą iš savo priešų rankų!

"Kuomet gamtos šviesa liepia mums tikėtis aiškesnių Dievo apreiškimų, negu tie, kuriuos mums teikia gamta, tai protaujančioji mintis turi būti prisirengusi ištirti kiekvieną pareiškimą, kuris manomas esančiu dieviškuoju apreiškimu ir kuris iš paviršio atrodo panašus teisybei. Biblija sakosi esanti tokiu Dievo apreiškimu ir ji, mums rodosi, turi užtektinai svarbių paviršutinių įrodymų, kad tas tikrai taip ir yra; todel mes drąsiai galime stvertis nuodugnesnio jos tyrinėjimo, kad suradus pilnesnio ir aiškesnio įrodymo, jog ji tikrai yra Dievo Žodžiu."

2,000 Kalėdinių siuntinių be uždarbio

Lietuvių Prekybos Bendrovė naudojasi šia proga padėkoti įvairiuose pasaulio kraštuose gyvenantiems lietuviams už tą ypatingą paramą, kurios mes esame susilaukę per šiuos metus. Reikšdami savo nuoširdžią padėką, kartu mes VĖL GRĮŽTAME prie savo tradicijos, įsipareigodami visiems lietuviams pasiūlyti kaip dovaną be uždarbio 2000 SPECIALIŲ KALĖDINIŲ SIUNTINIŲ.

Labai atidžiai pasvarstę savo patyrimu paremtus duomenis, tam reikalui sudarėme ko naudingiausius šitokius 2 skirtingus KALĖDINIUS BE UŽDARBIO SIUNTINIUS:

Kalėdinį Siuntinį Nr. 1 Sudaro:

1) 3 jardai vilnonės medžiagos paltui,
2) 3 ¼ jardo vilnonės medžiagos vyriškam ar moteriškam kostiumui,
3) 3 jardai dvigubo pločio pamušalo,
4) storas vilnonis megztinis, sibirišku vadinamas,
5) pora vyriškų vilnonių kojinių,
6) pora moteriškų žieminių kojinių.

To kalėdinio siuntinio Nr. 1 kaina tiktai.

$40.00, įskaitant visus mokesčius

Svoris 11 svarų.

KALĖDINĮ SIUNTINĮ NR. 2. SUDARO:

1) 13 jardų vilhonės medžiagos 4 vyriškiems ar moteriškiems kostiumams,
2) 3 jardai vilhonės medžiagos paltui,
3) 10 jardų dvigubo pločio pamušalo,
4) 10 jardų sunkios medžiagos 3 moteriškoms ar 6 vaikiškoms suknelėms.

To kalėdinio siuntinio Nr. 2 kaina yra tiktai

$79.00, įskaitant visus mokesčius

Svoris 22 svarai.

Visos abiems siuntiniams skirtosios medžiagos yra eksportinės rūšies su "Made in England" įrašu ir pasirenkamos šitaip:

1) kostiumams — dvigubais ruožiukais arba lygios tamsiai mėlyna, ruda arba pilkšva,
2) paltams — tamsiai mėlyna, juoda, šviesiai mėlyna, žalia arba kupranugario spalvos,
3) suknelėms — dideli taškai mėlyname, rudame arba gelsvame dugne.

Tuojau reikalaukite pirma nemokamų pavyzdžių, kuriuos mes siunčiame oro paštu į bet kurį pasaulio kraštą.

Mūsiškius KALĖDINIUS BE UŽDARBIO SIUNTINIUS gali užsisakyti kiekvienas lietuvis, vis tiek, ar jis būtų mūsų klijentas, ar ne. BET NORĖDAMI VISIEMS DUOTI PROGOS PASINAUDOTI JAIS, NUSTATĖME, KAD VIENAS ASMUO IŠ KARTO GALI UŽSISAKYTI NE DAUGIAU KAIP 2 TOKIUS SIUNTINIUS (KIEKVIENOS RŪŠIES PO VIENĄ). Taip pat priiminėsime po 1 dol. iš tų, kurie nori užsitikrinti sau KALĖDINĮ BE UŽDARBIO SIUNTINĮ, bet galutinio užsakymo lauksime ne ilgiau kaip 4 savaites.

Mes Garantuojame

1) Kiekvienas siuntinys pasieks gavėją.
2) Jei siuntinys dingtų, grąžinsime pinigus arba nemokamai pasiųsime kitą tokį pat siuntinį.
3) Apmokėsime visus su pasiuntimu susijusius mokesčius, kad gavėjai Lietuvoje, sulaukę siuntinio, nebeturėtų jau nieko primokėti.
4) Siuskite tokias prekes, kurios bus užsakytos pagal jų aprašymą ar remiantis pavyzdžiais.

LITHUANIAN TRADING COMPANY
IA, HUNT STREET
LONDON, W. 11, GT. BRITAIN

Įrengiame Šildomus Pečius

GERIAUSIOS FIRMOS PRIEINAMA KAINA

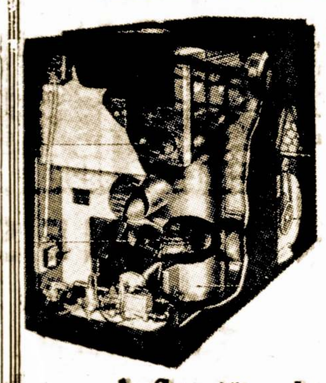

Mes instaliuojame geriausios Amerikoje firmos gazu ir alyva kūrenamus pečius (furnaces), įvairaus dydžio oro vėsintuvus (air conditioners) ir atliekame visus skardos darbus.

Įrengiame Geriausius Pečius

Mueller Climatrol

Kuriuos Atstovauja
HOME GAS INDUSTRY

S & L Heating and Sheet Metal

A. Stančiauskas - Savininkas

1546 S. 49th Court, Cicero, Ill.

OLympic 2-6752

Tel. OLympic 6-0775 nuo 8 val. ryto iki 5 val. vakaro

Telefonuokite nuo 5 val. vakaro

ENGINEERS

A Place to Put
YOUR INGENIOUS
Ideas to Work
BLONDER-TONGUE
Laboratories

Established only 8 years ago engineer—owned and managed Blonder — Tongue Laboratories has gained industry — wide rehas gained industry — wide re putation for unique technical achievements in commercial electronics — closed circut, TV, TV multiplexing, transistorized TV cameras and audio components. In this small and growing company you can enjoy close working relationship with a talented engineering management. You can employ your full training and technical creaticity because of the flexibility of the work.

Our Expansion Has
Created Opportunity for:
PROJECT MANAGERS
Closed Circuit TV
VIDICON TUBE
SENIOR
DESIGN ENGINEERS

If creativity is your forte, and you want a chance to use it send a resume to G. J. Gaffney now (in strict confidence.) A confidential interview will be arranged.

BLONDER-TONGUE

LABORATORIES
8 Alling St.
Newark 2, New Jersey

Real Estate for Sale

GLEN ELLYN — By owner. Ranch brick. 3 bedrms. Ceramic bath and shower. Gas heat. Fully carpeted. Thermapane windows. Pecky cyprus paneled and tiled recreation rm. in full basement with built-in bar and bath. On beaut. wooded lot. Priced to sell. Glen Ellyn 3155.

WINSTON PARK — PRICED FOR IMMEDIATE SALE BY OWNER

Cor. 7 rm. tri-level home. Large carpeted liv. rm. & diningrm. 3 big bedrms. family sized kitchen with built in electric oven range, double sink with disposal. Rec. rm. 2½ cer. tile baths. attached gar. full bsmt. gas heat. landscaped. Call FIllmore 5-5293 or FIllmore 5-6937.

Lot for Sale

Plainfields Highlands — near Westmont. 100 x 200 feet. High Ground. Near School. Taxes paid. By owner.
GRovehill 6-0798

Real Estate for Sale

4316 W. Dickens — 3 flat — 6 up, 5 down, plus 3 room furnished apartment. New roof, new sidings, new plumbing, 2 car garage. Good income.
Wiedeman Realty
4108 W. Armitage
Belmont 5-2426

LISLE WOODS ACRES — By owner. 9 Rm. 5 bdrm, English type beautiful home on 234' x 300' lot, 2 car gar., full bsmt., baseboard, oil ht. Nr. schools, churches, & famous Bohemian College. This beauty for quick sale $43,000. Terms. WO 9-2943.

7 room brick — convertible for income property or perfect for Rest Home. 1½ baths, gas hot water heat. Vic. Lexington & Pulaski. Sacrifice for quick sale. By owner.
Van Buren 6-7298.

Female Help

ASSEMBLERS

Top Rates — Many Free Benefits

Steady Work

APPLY PERSONNEL DEPARTMENT

Benjamin Electric Mfg. Co.

Northwest Hwy. and Seegers Road — Des Plaines, Ill.

Male Help

Paint Sprayers – Press Feeders

Steady Work. Good rates. Liberal benefits.

Apply Personnel Dept.

Benjamin Electric Mfg. Co.

Northwest Hwy. and Seegers Road — Des Plaines, Ill.

INSPECTORS

Interesting opportunity for men experienced ir precision inspection methods. Will inspect piece parts using measuring tools and blue prints. Liberal employee benefits.

APPLY PERSONNEL DEPT.

Benjamin Electric Mfg. Co.

Northwest Hwy. and Seegers Road — Des Plaines, Ill.

KAS NAUJO CHICAGOJE

Ir Jos Artimose Lietuviškose Kolonijose

Airis Mokinasi Lietuvių Kalbos

Vienas jaunas airis, nusipirko žodynų, gramatikų ir šiaip knygų, skubėdamas išmokti lietuvių kalbos. O kas jį paskatino prie tokių studijų?

Dalykas toks. Jis įsimylėjo į vieną lietuvaitę Marquette Parke. Merginos tėvai tačiau nesutinka išleisti už jo savo dukters, kol jis neišmoks lietuviškai kalbėt.

M. ir Z. Morkunai Laukia Atskrendančio Garnio

Zina ir Mykolas Morkūnai, 7025 So. Rockwell St., laukia atskrendančio gandro. M. Morkūnas yra savininkas plačiai žinomos spaustuvės.

A. ir P. Urbučiai Apleido Chicagą

Pereitą ketvirtadienį iškeliavo į Phoenix, Arizoną, Antanas ir Paulina Urbučiai. Ten jie apsistos pas p-nus M. Kielus, 1920 W. Palma Lein.

Antanas Urbutis išgyveno Chicagoje 56 metus metus, o jo žmona — 47 metus. Gaila, kad tokie geri tautiečiai apleido mūsų miestą.

Iz. Motekaitienės Koncertas Gražiai Pasisekė

Pereitą sekmadienį, lapkričio 1 d. įvykęs Jaunimo Centre solistės Izabelės Motekaitienės ir jos sūnaus jauno pianisto Manigirdo Motekaičio koncertas gerai pasisekė. Publikos buvo pilna salė: Programa: dainos, operų arijos ir solo pianu, gerai išpildyta ir susilaukė publikoje gražaus atsiliepimo.

P-nia Marijona Eisinas Grįžo iš Konvencijos

Šiomis dienomis iš Bal Harbour, Floridos grįžo p-nia Marijona Eisinas, 1319 S. 50 Ave., Cicero, Ill. Ji dalyvavo 16-tame National League of Insured Savings Associations suvažiavime, atstovaudama District Savings and Loan Ass'n, kurios ji yra ekzekutyvė vice pirmininkė.

Sykiu su ja, atostogų proga, buvo nuvykęs į Floridą ir jos vyras Raimundas.

Statybos Darbas Sparčiai Varomas Pirmyn

Povilas Ramoška, 7300 So. Talman Ave., pradėjęs didelius namus statyti prie So. Rockwell ir W. 71 Str., darbą sparčiai varo pirmyn. Jau padėtas antras aukštas. Planuojantieji šioj kolonijoj biznį kurti, turėtų pamatyti statomąjį Ramoškos namą.

Įspūdingai Palaidojo Jim Vitkų

Miręs St. Petersburg, Fla., žinomas mūsų tautietis Jim Vitkus iškilmingai buvo palaidotas spalių 24 dieną, Šv. Kazimiero kapinėse. Prie karsto buvo sudėta daug gėlių, o į kapus palydėjo skaitlingas būrys artimųjų prietelių.

Jo našlė, Frances Vitkienė, grįždama į St. Petersburg, Fla., išreiškė gilią padėką visiems prisiuntusiems gėlių, dalyvavusiems laidotuvėse ir išreiškusiems užuojautos žodį.

Trepsi kaip ožys ant ledo.

Lietuvių Chamber of Commerce Sueiga

Pranešimą Apie Afriką Padarys John Pakel Sr.

Mėnesinis Lietuvių Chamber of Commerce susirinkimas įvyksta trečiadienį, lapkričio 11 dieną, Dariaus - Girėno salėje. Pradžia 8 val. vakare.

Neseniai grįžęs iš Afrikos, p. John Pakel Sr., padarys pranešimą apie tą kontinentą. Bus parodomos ir nuotraukos.

Vėliau nariai ir svečiai bus pavaišinti lietuviškais užkandžiais.

Išgirsim Dainuojant Ją Šį Sekmadienį

MARYTĖ BANKY

Šio sekmadienio Sandaros pramoga bus tikra lietuviška meno šventė, kurioje išgirsime ir šią populiarę dainininkę Marytę Banky. Ji tikrai sužavės jus savo dainomis.

Grįžo iš Vasarvietės

P-nas Antanas ir Leokadija Šimkai, praleidę 5 ir pusę mėnesio savo vasarvietėje prie Stormy Lake, Canover, Wis. šiomis dienomis grįžo į Chicagą, kur praleis žiemą.

Jų vasarvietė apima 26 akerius žemės, prie gražaus ežero ir apie 350 mylių nuo Chicagos.

Dalyvaus Sandaros Koncerto Programoje

GENOVAITĖ MAČYTĖ

Ši žymi Chicagos lietuvių dainininkė palinksmins mus lietuviškomis dainomis Sandaros koncerte, lapkričio 8 dieną, Lietuvių Auditorijoje.

Lavinasi Dviejose Meno Srityse

Don Varno posto narys Algirdas Putrius, gyv. 7224 So. Talman, šoka tautinius šokius ir dainuoja Dainavos ansamblyje, kuris šiuo metu įtemptai ruošiasi "Vestuvių" veikalo pastatymui.

Algirdas šiam ansambliui priklauso jau nuo 1956 m. spalio mėnesio. Jis dabar studijuoja Chicagos Meno Institute ir specializuojasi prekybinio (commercial) meno srityje .

TRUMPOS ŽINIOS

Muz. Aleksandras Kučiūnas yra pakviestas vadovauti Vyrų Chorui.

Nel ir Bruno Shukiai apleido Chicagą porai savaičių, niekam nieko nesakę, prieškalėdinėms atostogoms.

Juozas ir Anna Pavilioniai, 6840 So. Artesian Ave. spalių mėn. atšventė 16-kos metų vedybinio gyvenimo sukaktį. Celebracijai jiems pavyko prisigrybauti net du bušelių grybų Indijanoje.

Mary Leppa, 5659 S. Maplewood, neperseniai grįžusi iš ligoninės gražiai pasveiko. Nugirdo malonių naujienų iš Lietuvos, jog jos sesers Agotos dukra Balčikonytė išteka.

Agota Šuopienė ir Antanina Juškienė, 3347 S. Lituanica Av., grįžo Chicagon, ilgesnes atostogas praleidusios Meksikos ir Floridos apylinkėse.

Saulėtoje Floridoje ir Meksikos įlankose apie vidurį spalio karščiai siekė 90 ir daugiau laipsnių, taigi jos, sakosi, jautėsi lyg vasarą būtų savo Chicagoj.

Konstancija Striupienė, 7655 S. Sangamon, susižeidė ranką, kai jos kairės rankos pirštai buvo įtraukti į skalbimo mašiną.

Šį sekmadienį, žinomi mūsų darbuotojai Adolfas ir Stella Kaulakiai, 3247 S. Emerald Av., paminės šešių metų vedybinio gyvenimo sukaktį.

Kostas Karoblis neseniai nusipirko Bridgeporte namą, 704 W. 31 St., ir čia persikėlė iš 18-tos kolonijos gyventi, tačiau tik persikėlus čia jį pradėjo persekioti liga ir šiuo metu jis buvo priverstas išvykti ligoninėn operacijai.

P-nia Stanislava Mastauskienė, 4541 S. Paulina St., lapkričio 12 dieną paminės savo 76-tą gimtadienį. Ji išaugino tris dukras: Zosę, Juzę, Eleonorą ir sūnų Vincą.

Antanas Juščius, turįs batų taisymo įmonę, 2635 W. 69 Str., per dvi savaites nesveikavo ir įmonė buvo uždaryta. Po to pradėjo dirbinėti, nors dar nepilnai buvo sustiprėjęs. Dabar, kiek pasveikęs, jau dirba.

P-nia Stella Conrad, 4343 S. Troy St., savo gimtadienį atžymėjo lapkričio 5 dieną.

P-nia Gertruda Necrosh neušilgo apleis Chicagą ir pastoviai apsigyvens St. Petersburg, Florida.

Vincas Junkaitis, 2418 W. 67 St., laukia savo žmonos atvykstančios iš Lenkijos į Chicagą.

Ji gavusi leidimą iš Lenkijos vyriausybės, su visa šeima išvykti į Ameriką ir apsigyventi pas savo vyrą.

Jonas Andrišiūnas, 700 W. 31 St., po ilgesnių atostogų grįžo iš Floridos prie kasdieninio savo darbo.

Stasys Junkaitis, 2418 W. 67 St., po sunkios operacijos jau pasveiko ir žada pradėti dirbti.

Jonas Jones, 3144 So. Lowe Ave., darbovietėje staiga buvo pusiau paraližuotas, tačiau skubi pagalba jam padėjo atgauti sveikatą.

Dabar jis yra grįžęs iš ligoninės ir daktaro priežiūroje baigia sveikti.

Bridgeporto Lietuvių Moterų Piliečių Lyga, gruodžio 16 dieną ruošia Kalėdų eglutę su dovanomis ir vaišėmis, kurios įvyks Sandaros svetainėje.

SANDAROS PRAMOGA BUS GRAŽI LIETUVIŠKA ŠVENTĖ

Al. Brazis Sudainuos Ypatingą Dainą

Sandaros koncerte šį sekmadienį, Lietuvių Auditorijoje, operos dainininkas Algirdas Brazis sudainuos ypatingą muzikinį kūrinį — ištrauką iš operos "I Lituani" (Lietuviai), kurią parašė italas kompozitorius A. Ponchielli, 1874 metais.

Ši opera buvo pastatyta įvairiose Europos sostinėse, bet Chicago dar jos nebuvo girdėjusi. Operos turinys remiasi Adomo Mickevičiaus poema — "Konradas Valenrodas, vaizduojančią lietuvių kovas su kryžiuočiais.

Atvykite Laiku Programa Prasidės Lygiai 4 val. popiet

Kviečiame visus mielus mūsų tautiečius atvykti į šio sekmadienio pramogą 4 val. popiet ir išklausyti visą gražią programą, kuris prasidės punktualiai.

Įžanga į koncertą $2.00. Vėliau turėsime vaišes, su lietuviškais valgiais, šokius ir pasilinksminimą.

Ką Jums Primins "Nemuno Pakrantės"?

Šį sekmadienį, Sandaros metinėje pramogoje, Lietuvių Auditorijoje, jūs pamatysite veikalą "Nemuno Pakrantėse", kukuriame, vaidinimu, dainomis ir šokiais bus atvaizduota darbymečio užbaiga Lietuvoje senesniais laikais.

Tas visas nuotaikas vienas dainius aprašo sekančiai:

Ar tu prisimeni alėjas,
Vaikystės džiaugsmo takelius,
Kur jazminais pakvipęs vėjas,
Darželio varstė vartelius?

Ar tu prisimeni tuos sodžius,
Ir žemę kvepiančią žiedais,
Kaip linko baltos šakos rožių
Tyliais Tėvynės vakarais?

Ar tu prisimeni, sesute,
Kiek džiaugsmo jautė ten siela?
Ar teks prie Nemuno vėl būti,
Ak, pasakyk, tu man, miela?...

Taigi, ir tie vaizdai, kuriuos pamatysite šį sekmadienį scenoje, primins jums daug ką apie Lietuvos laukus, pievas ir mūsų gimtinę.

Paminėjo Gimtadienį

Marė Paulauskienė, 3211 So. Green St., pereitą ketvirtadienį paminėjo savo 72-trą gimtadienį. Ta proga ją pasveikino jos vyras Jokūbas, vienas sūnus, trys dukros ir 15 anūkų.

Nuoširdi Padėka

Jau apie 3 savaitės prabėgo, kaip grįžau iš Chicagos universiteto ligoninės.

Jaučiuosi dabar gana gerai, ir noriu padėkoti visiems, kas mane aplankė ligoninėje ir namuose.

Dėkui SLA 134-tai moterų kuopai už gražias gėles, kurias atnešė p-nia Senulienė.

Širdingai dėkoju p-niai H. Čižauskienei ir p-niai K. Jakubkienei už dovanas ir visiems pašaukusiems telefonu ir prisiuntusiems su linkėjimais korteles.

— **Mary Leppa,**
5659 S. Maplewood Ave.
Chicago, Ill.

P-nia Mary Chensky, 4158 S. Western Ave., lapkričio 8 dieną šauniai atžymės savo gimtadienį.

Yra dvi pažiūros į kiekvieną klausimą: viena, tai mano, o antra — klaidingoji.

Sandaros Pramogos Svečiams bus Paruošta Vakarienė su Grybais

Lietuviškos vaišės su baravykais ir kitokiais grybais bus paruošta jums šį sekmadienį, Sandaros pramogoje. Užsibaigus koncertinei programai, galėsite pavakarieniauti su savo prieteliais atskiroje saliukėje. Lietuviški valgiai bus įvairūs ir tinkamai paruošti.

Lietuviška šventė negali apsieiti be gerų vaišių, todel ir mes jų turėsime pakankamai. Niekas negrįš namo alkanas.

Jonas Petkus Aplankė Saviškius

Šiomis dienomis Chicagoje, Marquette Parko kolonijoj, viešėjo Jonas Petkus, atvykęs iš Minneapolis, Minn. Jis yra gimęs ir augęs Chicagos Bridgeporte. Jau 23 metai, kai turi gerą tarnybą Minneapolyje prie International Business Machine Co.

Jis lankėsi pas seserį Kazimierą ir švogerį Antaną Juškus, 2338 W. 69 St., kur jiedu turi rūbų valymo ir taisymo įmonę. Svečias viešėjo ir pas kitas dvi seseris Eleną ir Bertha ir švogerius. Aplankė taipgi brolį Tomą. Svečias yra vedęs ir augina tris sūnus. Jo žmona Petronėlė Didikaitė gimus ir augus Omahoj, Neb.

Don Varnas Postas Turės Kalakutinę

Don Varnas Postas, šeštadienį, spalio 31 d. savo patalpose, 6816 So. Western, turėjo Halloween Party. Dalyvavo posto nariai ir jų artimieji. Dalis svečių ir viešnių atsilankė taip vadinamuose Halloween kostiumuose. Pasisekimas vidutinis.

Sekanti Don Varnas posto pramoga numatyta lapkričio 21 d. savose patalpose. Tai bus — "Turkey Hop". Įėjimas nemokamas. Kviečiami posto nariai ir svečiai.

Jo Orkestras Gros Sandaros Koncerte

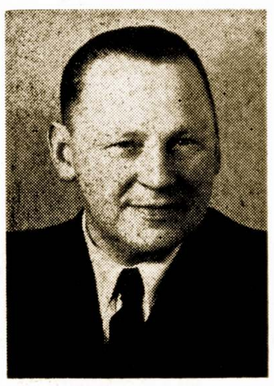

Užsibaigus Sandaros koncerto programai, prasidės bendras pasilinksminimas ir šokiai, kuriems gros gerai žinomas Jurgio Akelio orkestras pilname sąstate.

Parsiduoda Namas

6 kambarių namas, su mūro pagrindu, ceramic tile vonia, pilnas basementas, didelė attic, gazu šildomas, garažius su slenkančiom durim.

Netoli Gage Park High School ir Grammar School. Kaina — $15,500.

GRovehill 6-7765

Turime savo krautuvėje įvairių vyriškų ir moteriškų drabužių, krištolinių reikmenų ir rapuošimų. Lietuviška biznio vieta.

Julia Ambrose, Savininkė
816 W. Maxwell Street

PRADEDA RUOŠTIS KALĖDŲ PRAMOGAI

SLA 322 kuopa ruošia Kalėdų švenčių eglutę, su dovanomis ir vaišėmis, kuri įvyks Dariaus - Girėno patalpose. Laukiama daug svečių.

Šventėms eglutę ruošia šios kuopos parengimų komisija: S. Velbasis ir J. Juodikis, talkininkaujant O Biežienei.

Būk toks didelis darbu, kokiu esi mintimi.

— **Shakespeare**

Atėjo laikas eiti į pensiją

Ateina laikas pasakyti sau pačiam, kad jau gana geras biznis ir vedamas be sunkumų, bet kai žmogui priartėja tam tikras amžius, reikia atsisveikinti nors ir su geriausiais dalykais.

Mūsų Krautuvėje Užtiksite Įvairių Dalykų

PARDUOTU TABOR FARM VASARVIETĘ

Tabor Farm, Sodus, Mich. vasarvietė yra 100 mylių nuo Chicago, Ill., ir 10 mylių nuo Benton Harbor, Mich.

Pagrindiniam įmokėjimui reikia įnešti $125,000.00. Likusiai sumai labai lengvos išmokėjimo sąlygos.

Susidomėjusiems prisiųsiu reikalingas informacijas ir literatūrą.

JUOZAS BACHUNAS, Sav.
SODUS, MICHIGAN

Wholesale Meat Distributor

JULIUS KUZAS
6840 So. Artesian Ave.
Chicago 29, Illinois
Tel. WAbrook 5-8744

SPECIALIS IŠPARDAVIMAS

Sudedama lova su vidujinių spyruoklių matrasu -- $149.95
3 vienetų mieg. setas su vidujinių spyruoklių rėmuotu Matrasu; 2 vanity lempos, 2 pagalvės, 1 kilimėlis.
Viskas tiktai ---------- $129.95
Puslėtos gumos supamoji ---------- $ 49.95
21 col. Console televziijos setas ---------- $ 99.95
Elektros vėsintuvai $4.95 ir daugiau.
Turime didžiausią pasirinkimą įvairiausių rakandų, televizijų, elektros vėsintuvų, lempų, radijo ir namų apyvokos priemonių.

F. A. Raudonis ir Nellie Bertulis, Sav.
2310 W. Roosevelt Road
Telef. SEelev 3-4711

4%

Mokame Inves mentų Sąskaitose

CRANE SAVINGS
and Loan Association
2555 West 47th St. LAfavette 3-1083
B. R. Pietkiewicz, prez.; E. R. Pietkiewicz, sekr ir advokatas

Mokame aukštus dividendus. Kešiuojame čekius. Pardūome ir išperkame valstybės bonus. Taupytojams patarnavimas veltui.

Atidarykite Sąskaitą Šiandien. Apdrausta iki $10.000.00

DARBO VALANDOS: pirm. ir ketv. nuo 9 iki 8 val. vak., antradienį ir penktadienį nuo 9 iki 5; trečiadienį uždaryta, o šeštadienį nuo 9 valandos iki vidudienio.