Midwest Inter-Library Center, Chicago

SANDARA
THE LEAGUE
LITHUANIAN NEWSPAPER

SANDARA
Published by the
Lithuanian National League
of America
Consisting of 100 Branches Located
in all Principal Cities of the
United States.
840 W. 33rd St., Chicago 8, Ill.
Phone YArds 7-4789

VOL. XLVI. PENKTADIENIS, LAPKRIČ.- NOVEMBER 20 D., 1959 M. No. 47

Įspėja Vakariečius Laikytis Tvirtai Link Sovietų

BRUOŽAI

Rašo V. G.

LIETUVIAI SENIAU BUVO GANA ĮTAKINGI

VĖL ATIDEDA VIRŠŪNIŲ SUEIGĄ

DAUGIAUSIA IŠSIILGĘ SAVOS SPAUDOS.

National Safety Council praneša, jog nuo pradž. šio šimtmečio, tai yra nuo 1901 m. iki 1959, apie 1,265,000 žmonių J. V. žuvo automobilių katostrofose. Tai visgi milžiniška skaitlinė.

Palyginimui verta prisiminti, jog karuose, kuriuos vedė Jungtinės Valstybės, nuo Revoliucinio Karo iki Korėjos, 604,773 amerikiečiai krito mūšio lauke arba mirė nuo žaizdų.

Ir keista, kad po tiek nelaimių, žmonės nesilaiko atsargumo vairuojant automobilius!

— o —

Lietuviškas vardas, matomai, yra populiarus, kad ir svetimieji savinasi. Štai Chicagos telefonų knygoje yra sužymėta daugiau kaip 120 pavardžių, kurios rišasi su žodžiu "lietuvis". Pav. Litvin, Litwiak, Litwinski, Litvavičius, Litwek ir pan.

Matomai, tų asmenų tėvai ar seneliai turėjo ką nors bendro su lietuviais ar gyveno Lietuvoje, kai toji buvo plačiai nusitiesusi į pietus arba į rytus.

Panašiai, pasak kalbininkų, dar mūsų laikais Vitebsko, Minsko, Smolensko, Baltvyžio girių apylinkėje ir net iki pat Juodųjų jūrų galima buvo užtikti vietovių su lietuviškais vardais.

Žodžiu, lietuvių įtaka kadaise buvo plačiai pasklidusi.

— o —

Kaip matyti, tai viršūnių konferencija galės įvykti tik pabaigoje balandžio mėnesio, sekančių metų. Kodel ji liko taip toli nustumta? Greičiausia delto, kad vakariečiai nujaučia, jog šiuo metu nėra jokios galimybės susitarti su Chruščiovu vakarų Berlyno ir kitais klausimais.

Tuom tarpu viešpatauja įtartina tyla, kurią kaikurie vadina "Camp David" dvasia. Vakariečiai prieš daug ką uždengia akis, vengdami užrūstinti Kremlių.

NATO valstybių grupėje irgi užgniaužiama stipresni antisovietiniai pasisakymai, o Washingtone "Camp David" dvasia irgi pastebima įvairiuose politiniuose koridoriuose.

— o —

Dr. Adenauerio valdžia buvo sumaniusi įsteigti vakarų Berlyne stiprią radio stotį, iš kurios būtų buvę siunčiamos žinios į Sovietų pavergtas sritis. Bet Maskvai užprotestavus, tokios stoties įrengimas tapo sulaikytas.

Kaip toli sieks toks palankavimas, sunku pasakyti. Kaikurie padėties žinovai tikrina, jog vakariečiai tarpusavyje dar nėra kaip reikiant susitarę ir todel noroms nenoroms turi laikytis pasyviai.

— o —

Atvykęs iš Colombijos, Pietų Amerikoje, mūsų tautietis Vacys Slotkus papasakojo chicagiečiams įdomių dalyku apie įsikūrusių tame krašte lietuvių gyvenimą.

Tarp kitko jis priminė kaip ten yra vertinama pasiekianti juos iš šiaurės lietuviška spauda. Esą, kai jie gauna "Sandarą", tai ji keliauna iš vienos vietos į kitą, iš rankų į rankas, iki visai nusidėvi. Ne visi lietuviai ten yra pakankamai pasiturinti, kad užsiprenumeruoti savąjį laikraštį.

— o —

Šveicarų laikraštis "Neuer Zuercher Zeitung" idėjo žinomo korespondento Salvador de Madariago straipsnį kuriame įspėja Vakarus nenusileisti Kremliui ir ypač nepripažinti sovietinį Rytų Vokietijos režimą. Toks pripažinimas, kad ir tik de facto, iššauktų visoje Rytų Europoje susijaudinimą ir sustiprintų Maskvos pozicijas nuo Helsinkio ligi Budapešto ir Bukarešto. Jei tie, kurie pasisako už sovietinės Rytų Vokietijos pripažinimą, tariasi bijąs karo, tai reikia žinoti, kad komunistinis pasaulis visais atvėjais kaip tik tucmet vykdo agresiją, kai antroji pusė traukiasi, arba leidžiasi į kompromisus.

— o —

Kas tuo abejoja, tegu informuojasi pas Indijos premjerą Nehru. Tikroji priemonė atgrasinti sovietų vadus nuo karo yra ta, kad jie bijo, jog prie pirmojo šūvio galėtų prieš jų tironiją sukilti visa Rytų Europa. Sovietų Sąjunga kaip tik siekianti išnaikinti Rytų Europos žmonėse paskutinę vilties ir pasipriešinimo žiežirbą.

Šiuose minėto šveicaru korespondento pareiškimuose yra daug tiesos. Kuo daugiau laisvasis pasaulis nuolankauja, tuo aršesni ir agresingesni darosi raudonieji maskoliai.

Kinai Angljoje Prie Bankruto

Londonas. — Televizija priverčia užsidaryti daugelį gražiausių kino teatru Anglijoje, nes lankytojų skaičius nuolat mažėja. Palyginus su 1950 metais, dabar tik pusė tiek žmonių belanko "movies".

Bėgyje pastarųjų trijų metų Anglijoje užsidarė 91 puošnus kino teatras, o mažesnių išėjo iš biznio keturis sykius tiek. 1950 metais buvo parduota 1396 bilionai bilietų, o šiais metais teparduota vos 650 bilionų, arba mažiau negu pusė.

B. TUMAVIČIUS MIRĖ BOSTONE

Buvo Žymus Veikėjas Tautinėje Dirvoje

Lapkričio 5 d. anksti rytą mirė B. Tumavičius, palikdamas gilam nuliūdime žmoną Jadvyga Tumavičienę, sūnų ir dvi podukras ir daug giminių, pažįstamų ir draugų, su kuriais jis mokėjo gražiai sugyventi.

Velionis B. Tumavičius mylėjo savo tautą, tėvynę, aktyviai dalyvavo lietuviškoj, tautiškoj veikloj. Buvo nariu So. Bostono Lietuvių Piliečių Klubo, A. L. T. Sandaros 7 kuopos, SLA 43 kuopos ir kitų organizacijų.

Į Highland kapines, Norwood, Mass. palydėjo daug pažįstamų, draugų, išreikšdami jam paskutinį atsisveikinimą, kaip jis mokėjo gražiai sugyventi, gerbti kitų įsitikinimus ir visų bus prisimenamas. Tebūna lengva šios šalies žemelė!

— J. Lekys.

Planeta Venera kadaise buvo vadinama Lucifero, nes buvo manyta, kad ji šviečia iš pragaro.

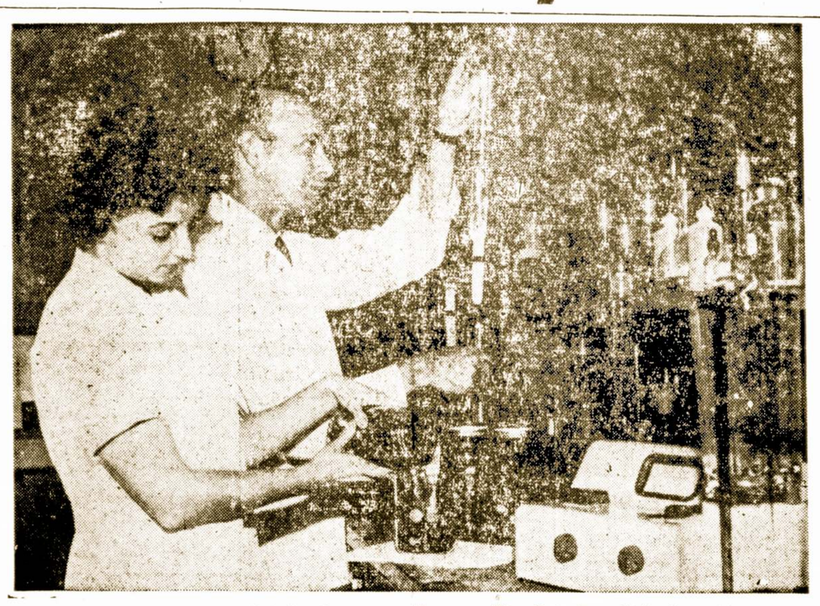

U. S. Maisto ir vaistų chemikai bando spanguolių pavyzdžius Detroito srityje, kur visi stambesni krautuvininkai buvo pašalinę iš lentynų spanguolių produktus, laukdami vyriausybės "okey".

Chicagos Ukrainiečiai Reiškia Pritarimo Sandaros Mintim Apie Lenkų Pretenzijas

Kovos už Laisvę Yra Mums Bendros – Sako Ukrainiečiai

Ukrainiečių Laikraštis Chicagoj Štai Ką Yra Pareiškęs

Kai amerikiečiai lenkai išvystė smarkią agitaciją už tai, kad Vilnius būtų prijungtas prie Lenkijos, nebegalėjom nutylėti ir mes. Paskelbus priimtą Lenkų Tautinio Susivienijimo seime, įvykusiame rugsėjo mėnesio pabaigoje, Hartford, Conn, rezoliucija, kurioje taipgi reikalaujama priskyrimo Vilniaus ir Lvovo prie Lenkios, mūsų laikraštis Sandara padarė keletą kritišku pastabu.

Tarp kitko mes priminėm, jog lenkai daugiau rūpinasi svetimų žemiu užgrobimu, negu savo senos tėviškės išlaisvinimu iš maskoliu komunistu jungo. Į tai tuojau atsakė Chicagos lenku dienraštis "Dziennink Zwiazkowy", kuris toki Sandaros nusistatymą pavadino "šovinistiniu" ir pridėjo dar, jog ne visi amerikiečiai lietuviai esą panašaus nusistatymo.

Į tai galime dabar pasakyti, jog tokio nusistatymo yra ne vien visi lietuviai, bet šiai jų pozicijai pilnai pritaria ir ukrainiečiai.

Chicagoje išeinantis jų laikraštis "Ukrainskie Žitie" (Ukrainiečių Gyvenimas) išreiškė šiuo atžvilgiu pilną solidarumą lietuviams. Esą: "Su tokiais Sandaros pareiškimais mes pilniai sutinkam ir solidarizuojam".

Ilgokame straipsnyje minėtasai laikraštis iščitavo lenkų susivienijimo seimo rezoliucijos punkta ir Sandaros atsakymą į tai. Paskiau pridėjo tokią pastaba:

"Mums norėtųsi tik pabrėžti keistą ir tipinga moralybę, tu, kurie surašė ir paskelbė tokią rezoliuciją: Mes — lenkai — reikalaujanti sau tu žemiu — nesame jokie imperialistai! Bet jūs — lietuviai, ukrainiečiai, — ner amžius gyvene tose žemėse, neginčijamai jų savininkai, su etnografinėmis ir istorinėmis teisėmis prie jų, ilgus šimtmečius kovoję už jas — jūs šovinistai!"

Su tais ukrainiečių laikraščio pareiškimais mes pilnai sutinkame. Iškiro, negalime tylėti ir mes, kai lenkai dėl Vilniaus ir Lvovo užverčia rezoliucijomis, netik Washingtone, bet ir amerikiečių spaudą. Laikas būtų ir mums drąsiau pasisakyti ne vien savo tarpe, bet ir platesnėse ribose. Lenkai taip straksėdami ir taikindamiesi prie svetimų žemių, pila vandenį į sovietišką malūną, nes ardo jie bendras pastangas išlaisvinti pavergtus rytų Europos kraštus.

Taip Atsiliepia Ok. Lietuvos Žmonės Apie Tuos Turistus

Atremia Melagingus "Turistų" Pranešimus

Vienas detroitiškis gavo laišką iš Žemaitijos — Viekšnių, kur būdingai aprašyta, kokias laisves turėjo ekskursantai lankydami Lietuvą. Laiškas rašytas 1959 m. sjalių 20 d.; Rašoma:

"Brangus drauge, aš jau seniai esu nuo jūs gavusi laiška. Gavau liepos mėnesio pradžioje. Tai sugalvojau jums nors trumpą laiškelį. Jūs žadėjote atvažiuoti pas mus į Lietuvą. Vis tik nebūtumėme susitike ir arpasimatę, nes niekas neleidžiakis kojas.

eiti į kambarį ir kalbėtis. Vienos moteriškės brolis buvo atvažiavęs ,tai tik rankas vienas antram padavė, pasisveikino ir viskas, o kalbėtis neleido".

Moteris rašanti šį laišką, sena, serganti ir lovoje gulinti, todėl ji savo amerikiečiui prieteliui sako, kad ir parvažiavus nebūtų turėjus progos pasimatyti, dėlto, kad ji išeiti iš triobos negali, o enkavedistas neleidžia į trioba. Ar ne puikios atostogos! — Reporteris.

Sūnaus baramas — lipk ant pečiaus, žento baramas — aukšti.

Ir Tokie Da'ykai Pakeičiami Laivyne

Didžiosios Britanijos karališkas laivynas paskelbė varžytines, per kurias bus parduota 400 varinių varpų ir skambalų, nuo keturių iki 155 svarų. Britų laivyne jie ilgai buvo vartojami pakeitimui sargybų, bet dabar varpų vietoje pradėta naudoti moderniški įrengimai.

POLITIKA IR RELIGIJA

Buvęs JV-ių prezidentas Harry S. Truman, kalbėdamas Liberty, Mo. susirinkime, pabrėžė, jog mano, kad "religija neturi kištis į politinių rinkimų reikalus".

Sovietai Pralenkė J. V. Erdvės Srityje

Žymusis Vakarų Vokietijos raketų specialistas profesorius Saenger pareiškė, kad jo įsitikinimu, Amerika šiandien tarpplanetiniu laimėjimu srityse nuo Rusijos yra atsilikusi mažiausiai net 3 ar 4 metais.

Kai bėdos apsėda, tai ir pakauši praėda.

Dean Acheson Ragina Daug Stipriau Priešintis Agresijai

DVIEJŲ ĮTAKINGŲ AMERIKIEČIŲ PAREIŠKIMAI APIE DERYBAS SU KREMLIUM

Washington. — Du užsienio politikos ekspertai, vienas po kito įspėjo kaip mūsų vyriausybę, taip ir kitus Vakarų bloko narius nepakartoti senų klaidų link Kremliaus diktatoriaus ir derybose su juo parodyti reikalingo griežtumo.

Kalbėdamas Šiaurinio Atlanto Sąjungos Organizacijos — (NATO) parlamentarų konferencijoje Washingtone, buvęs valstybės sekretorius Dean Acheson įspėjo, jog vakariečių muskulai atsipalaidojo, o riebalai išaugo. Jie neparodo užtektinai ryžtingumo ir valios sulaikyti sovietinę dominaciją.

Toliau Acheson priminė, jog vakariečiams nereikėtų už vesti su Sovietais jokių derybų del vakarų Berlyno, bet turime kalbėti daug plačiau, apie visą centro ir rytų Europą.

Kitas užsienio politikos žinovas, George N. Crocker, buvęs Californijos universiteto teisių skyriaus dekanas ir kelių knygų autorius, kalbėjo Chicagos "Council of Foreign Relations". Jis pasakė, jog Roosevelto "appeasementas" link Sovietų sudarė dabartinę pavojingą padėtį visame pasaulyje. Stalinas, girdi, greitai susiorientavo Roosevelto silpnybėmis ir jas išnaudojo. Pasekoje to, Amerika laimėjo karą, bet pralaimėjo taiką.

Dalai Lama Norėtų Pasimatyti Indijoje Su Eisenhoweriu

Iš Indijos sostinės New Delhi pranešama, kad ten Dalai Lamos draugai rūpinasi sudaryti galimybę Dalai Lamui ir prez. Eisenhoweriui pasimatyti, kai šis lankysis Indijoj. Dalai Lama tibetiečių tikybinis galva. Kai Tibetą pagrobė raudonieji kiniečiai, tai Dalai Lama pabėgo į Indiją ir ten gavo prieglaudą.

Tiltas Per Reino Upę Kainavo 14 Milionų

Vak. Vokietijoj, Koelno mieste, per Reino upę tapo pastatytas naujas tiltas ir šio mėnesio pradžioje buvo atidarytas naudojimui. Jo pastatymas kainavo 14 mil dolerių. Plieno ir kitokios medžiagos statybai sunaudota 8,244 tonai.

Atidarymo ceremonijose dalyvavo ir premjeras Adenauer. Mat jis to miesto majoru buvo nuo 1917 iki 1933 m. Tilto ilgis yra 2,280 pėdų. Tilto statyba buvo pradėta 1956 m. gegužės mėn. Tiltas platumo turi 98 pėdas. Tai yra šeštas tiltas per Reina tame mieste. Naudojimasis tuo tiltu, kaip ir kiti vak. Vokietijoj tiltai yra nemokamas.

Indijos Santykiai su Amerika Krypsta Gerojon Pusėn

Indijos ir Amerikos santykiai niekada nebuvo taip geri, kaip kad tapo pastaruoju laiku Iki šiol Indijos politika buvo neva neutrali. Bandė sugyventi su komunistiniu pasauliu, kaipo su draugiškai kraštais. Bet po to, kai Maskva kraujuose paskandino Vengrijos sukilimą, tai Indijos politika susvyravo.

Kai Kinijos raudonieji ėmė veržtis į Tibetą, tai Indijos vadai dar labiau įsitikino, kad jiems su raudonaisiais nepakeliui. Pastaruoju laiku Kinijos raudonieji ėmė užpuldinėti Indijos parūbežius, tai dalykai visiškai pasikeitė. Indija nukrypo į vakarus ir, ypač, susigerino su Amerika.

Ateinantį mėnesį, kai prez. Eisenhoweris lankysis Indijoj, tai tarp tų dviejų valstybių bičiulystė bus dar labiau sucementuota.

Graikija Nesitrauks Iš Vakariečių Bloko

Rusijos ir Rumunijos valdiškose viršūnėse užsiminta apie Graikijos kvietimą suartėti su raudonosiomis Balkanų valstybėmis ir su Maskva. Užsiminta, kad pasitarimui apie tai reikėtų paprašyti Graikijos, kad atsiųstų savo atstovą.

Graikija pareiškė, jog po senovei laikysis su vakarais. Bet pareiškė pageidavimą ir viltį, kad viršūnių konferencija pagerins santykius tarp vakarų ir rytų.

Graikijos sostinėje užsiminta, kad sausio 21, 1960, į Atenus atvyksiąs Turkijos premjeras Adnan Menderes. Tai ir yra ženklas, kad Graikija tvirtai laikysis su vakarais. Be to, gerina santykius su savo senų laikų priešu — Turkija.

BUVO IR TOKIŲ KEISTŲ PAPROČIŲ KINIJOJE

Kiniečiai aristokratai senaisiais laikais užaugindavo tokius ilgus rankos pirštų nagus, kad juos turėjo laikyti aukso ar bambuko futliaruose, nes tik tuo būdu galėjo apsaugoti nuo lūžimo.

Ilgi nagai buvo tikras kiniečio pasididžiavimas, o kartu ir irodymas, kad tasai kilmingas žmogus nedirba jokio fizinio darbo.

SANDARA

LITHUANIAN NEWSPAPER — THE LEAGUE

LITHUANIAN WEEKLY NEWSPAPER
Published Every Friday by the
LITHUANIAN NATIONAL LEAGUE of AMERICA
General Office
2334 West 33rd St., Chicago, Ill. — Telephone YArds 7-4789

SUBSCRIPTION RATES:
In The United States per year $3.00
In Canada and all Foreign Countries per year $4.00

Entered as second class matter OCTOBER 25, 1928, at the Post Office at Chicago, Illinois, under the ACT of MARCH 3, 1879

Sandara yra Savaitinis Laikraštis leidžiamas kas Penktadienis
Amerikos Lietuvių Tautinės Sandaros
UŽSAKYMŲ KAINA:
Suvienytose Valstybėse metams 3.00
Užsienyje metams $4.00

Tikroji "Padėkavonės Dienos" Prasmė

Artinamės prie naujo švenčių laikotarpio. Pirmiausia tai bus "Padėkavonės Diena", o paskiau prasidės kalėdinis sezonas, kuris tęsis trejetą su viršum savaičių. Šių švenčių nuotaikos bent kiek paįvairins ankstyvos žiemos sezoną ir suteiks mums nemažai įvairių smagumų.

Taip vadinama "Thanksgiving Day" yra maž daug tas pats, ką seniau Lietuvoje vadindavo derliaus nuėmimo šventė. Kai ūkininkai galutinai užbaigdavo laukų darbus ir visos gėrybės būdavo sugabentos į namus, tai kaimuose ir sodybose įvykdavo visokios iškilmės su vaišėmis ir pasilinksminimais.

Dabartinė "Padėkavonės Diena" atitenka truputį vėiau, negu ąnoji lietuviška šventė, bet abiejų švenčių turinys ir forma labai panašūs. Mes pasidžiaugiam tomis gėrybėmis ką turime, ar tai jos būtų gautos iš laukų, ar iš kur kitur.

Panašios šventės yra ne vien gražus papuošalas žiemos sezonui, bet jos turi ir gilesnės prasmės. Jos primena mums jog įvertinimas to, ką esame atsiekę ar laimėję yra naudingas mums patiems. Mes įgyjam daugiau pasitikėjimo savimi, pasidžiaugiam kad ir menkomis gėrybėmis, jei tik jos yra mūsų, ir su didesniu pasitikėjimu pažvelgiam į aplinkinį gyvenimą.

Latvio Balsas Amerikiečių Spaudoje

Floridos įtakingame "Miami Herald" dienraštyje tilpo Hillside, Ill. gyvenančio latvio Janis T. Kursa straipsnis, kuriame iškeliama Sovietų priespauda Pabaltijo kraštuose. Rašinio autorius taip pat reikalauja platesnių Pabaltijo egziliniams veiksniams teisių.

Janis T. Kursa, atpasakojęs kaip Sovietai yra sulaužę net 22 "draugiškumo, nepuolimo ir savitarpinės pagalbos" sutartis, primena:

"Daug tūkstančių lietuvių, latvių ir estų buvo deportuoti ar nužudyti, taip kad Pabaltijo kraštuose nėra šeimos, kurioje nebūtų to teroro aukų.

"Kadangi diplomatiniai tų tautų atstovai yra pripažįstami Washingtone, kodėl gi jų neprijima į Jungtines Tautas?"

Priimti tai turėtų, bet neatsiranda užtektinai drąsių atstovų, kurie tą klausimą viešai iškeltų Jungtinėse Tautose.

Taip Jie Pagauna Vakarų Lėkūnus

Vakaruose kilo rimtas įtarimas, kad čekų komunistai pavyzdinga anglų kalba teikia klaidinančias informacijas NATO karo aviacijai, tuo būdu bandydami įvilioti vakarų Vokietijoje skraidančius lėkūnus į teritoriją už geležinės uždangos.

Praeitos savaitės bėgyje paslaptingomis sąlygomis yra dingę du vakarų Vokietijos karo lėktuvai. Spėjama, kad lėkūnai, melagingų pranešimų pagalba, buvo įvilioti nusileisti Čekoslovakijos teritorijoje.

Tuos dingusius lėktuvus beiešką amerikiečiai lėkūnai yra nugirdę per radiją angliškai skelbiamus "kelio krypties" pranešimus, kurie buvo siunčiami iš už geležinės uždangos.

Iš Komunistų Engiamo Vilniaus

Komunistiška valdymo sistema okup. Lietuvoje yra žiauri ir despotiška nuo viršaus iki apačios. Veltui joje ieškotumėm kokio nors žmoniškumo jausmo, kuris sudaro svarbiausį mūsų civilizacijos pagrindą.

Štai pora tos sistemos pavyzdžių, apie kuriuos neseniai patyrėm. Vienas liečia aukštą partietį, kuris užima atsakomingas vietas keliose įstaigose. Jis gyvena karališkai, turi didelį butą, automobilį, šoferį ir visokias privilegijas gauti maisto ir drabužių kiek jis tik nori.

Tuom tarpu jo senyvas tėvas, kuris taipgi gyvena Vilniuje, yra atsidūręs skurde, neturi kuom pakurti krosnies, maitinasi bulvėm ir duonos gabaliukais. Tačiau sūnus nenori pažinti tėvo, nes pastarasis nėra komunistas ir nuošaliai laikosi nuo jų.

Kitas pavyzdys. Prie vienų namų tame pat Vilniuje dirbo senyva moteriškė kaipo kiemsargė, nušluodama gatves, kelius, apvalydama laiptus, o žiemos metu prakasdama kelius, nustumdama nuo gatvių sniegą ir pan. Už tą nelengvą darbą ji gaudavo 200 rublių į mėnesį.

Bet atsirado prieš ją skundų, kad ji ką tai pasakiusi "prieš valdžią". Skundėjas, batsiuvys pasigerinęs namų valdytojui, tapo kiemsargiu. O kam jam tas darbas buvo reikalingas? Priežastys yra tikrai bolševikiškos. Pagal esamus patvarkymus, batsiuviui neleidžiama privatiniai verstis. Nerasdamas kitokios išeities jis intrygomis įsiveržė į kiemsargius, kurių uždarbis siekia dolerį į mėnesį.

Čia patiekiame tik du pavyzdžiu komunistinės mizerijos ir šuniškumo Lietuvoje. O tokių pavyzdžių būtų galima surinkti devynias galybes, jei tik laisvosios spaudos atstovams būtų progos aplankyti tą kraštą. Bet jie neįleižiami ir nesunku suprasti kodel.

Apžvalga

TAS JIEMS IŠTIKRO YRA REIKALINGA

Kaip matyti, tai mūsiškiai bolševikai jau rimtai užsimojo išmokti rusiškai kalbėti ir originalėje kalboje skaityti Lenino, Stalino ir Chruščiovo raštus.

Neseniai jų laikraštis Chicagoje pradėjo skelbti tokius pranešimus:

" 'Vilnies' administracija, norėdama padėti norintiems pramokti rusų kalbos, organizuoja rusų kalbos kursus.

"Visi, kurie tuo įdomaujasi, kviečiami parašyti 'Vilnies' administracijai arba paskambinti telefonu VI 2-7325, pranešant vardą, pavardę, adresą, telefono numerį ir kokiu laiku (dieną, valandą), galite kursus lankyti. Skambinti galima nuo 9 val. ryto iki 6 val. vakaro."

Savaime aišku, jog tie, kurie taip garbina sovietinę Rusiją, turi moketi ir jos kalbą. Kitaip išeitų nei šis, nei tas. Nebūtų nieko nuostabaus, jei ir pati "Vilnis", pasirodytų tokioje pat kalboje, kaip ir Maskvos laikraščiai.

VARŠUVOS GYNĖJAI NORĖJO PRASIMUŠTI LIETUVOS PUSĖN

Kaip žinome, sugriuvus lenkų karinių dalinių pasipriešinimui atviram lauke Hitlerio divizijoms, pati Varšuva dar gynėsi daugiau kaip savaitę laiko. Bet jau rūgsėjo 25 dieną, vyriausias lenkų kariuomenės vadas marš. Rydz-Smigla atsiuntė lėktuvu nuo Rumunijos pasienio įsakymą kapituliuoti.

Varšuvos gynėjų vadas gen. Kutrzeba parinko parlamentarus, kurie turėjo tartis su vokiečiais del kapituliacijos. Tačiau pačių lenkų kariškių tarpe kilo pasipriešinimas tokiam "negarbingam" žygiui. Gen. Tokarzewski, gen. Ruml ir kiti greitomis sudarė planus prasimušti pro vokiečių liniją ir bandyti pasiekti Lietuvą, kur jie sudėsią ginklus.

Bet šio užsimojimo, pasak pulk. Julijono Macewicziaus, jau nebuvo galima realizuoti, nes Varšuvos gynėjų tarpe viešpatavo pilna suirutė.

TIEK ŽODŽIŲ ESAMA ANGLŲ KALBOJE

Anglų kalboje yra mažiausiai 700,000 žodžių, bet gyvoje kalboje tėra vartojama tik apie 250,000. Tačiau ir tai yra trigubai daugiau žodžių, negu bet kurioje kitoje gyvoje pasaulio kalboje.

Vidurinę mokyklą užbaige, vienok tevartoja tik apie pustrečio tūkstančio anglų kalbos žodžių, nes to praktiškame gyvenime visiškai pakanka.

Norėjo Pasinaudoti Tokiais "Bargenais"

Kai rytų Afrikos britų kolonijos Kenijos gyventojų tarpe pasklido gandai, kad Tonorika mieste vergų mūgėje netrukus bus parduodamos jaunos negrės tik po $7.14, į mugę suvažiavo iš visų krašto dalių minios gyventojų — vyrų. Visi sakėsi norį pirkti sau žmoną.

Gandai tačiau nepasitvirtino ir niekas jokių negrių nepardavinėjo.

Mano Paguoda

Virš pabudusio mėlyno šilo,
Saulutė rodosi linksma,
Pabaidyta į orą iškilo
Tartum gulbė — baltoji diena.

Ak, kaip kvepia alyvos po
langu;
Oras pilnas skambių vyturių,
Aš į tavo akis, kaip į dangų,
Kaip į mėlyną dangų žiūriu . . .

Aš žiūriu į tave, kaip į sodą,
Į pavasario sodą žieduos:
Tu vienintelė mano paguoda
Po sunkios pergyventos žaizdos.

Nežiūrėk į mane tu, drauguže,
Šviesiai mėlyno sniego akim,—
Aš ne šaltį, o šiltą geguži
Noriu jausti kartu su tavim.

Jumoras

Dabar Tikrai Supras

Po smarkios audros mažas Algirdukas klausia tėvuko:

— Kas tai yra perkūnas, tėveli?

— Tai yra griaustinis debesyse.

— O kas yra griaustinis debesyse?

— Juk sakiau, kad tai perkūnas!

Tinkamas Pavyzdys

Fizikos pamokoje mokytojas aiškina vaikams, jog šalčio įtakoje kūnai mažėja.

— Petreli, duok man šio reiškinio pavyzdį.

Pavyzdžiui, žiemos metu dienos yra trumpesnės, negu vasarą — atsakė Petriukas.

Rūpestingas Klausimas

— Joneli, ar tavo žvilgsnis reiškia meilę, ar esi perdaug įsikaušęs?...

PER MANO KOŠTUVĄ

Mano šimtmetinis kalendorius patiekė teisingą pranašavimą, jog šį rudenį žiema užklups mus netikėtai. Taip ir atsitiko. Apie vidurį lapkričio mėnesio jau turėjome drebėti nuo šalčio.

—oo—

Kadaise žymus kalbininkas Kazys Būga pastebėjo, jog vardas "Jogaila" susideda iš dviejų žodžių: Jo gaila.

Ištikro, daugelis lietuvių jo apgailėstavo kai jis išvyko į Krokuvą susituokti su Jadvyga.

—oo—

Lietuviška dainelė tinka visur, taip sakant: prie svečio ir prie pečio. Štai vienas jaunas vyrukas pasakoja savo numylėtinei:

Mane tėvelis daina išmokė
Derlingoj dirvoj išart vagas,
Tave močiutė daina išmokė
Supinti savo mėlsvas kasas...

Žinoma, čia reikia suprasti, jom tas mokinimas buvo atliekamas niūniuojant dainelę...

—oo—

Užpakalyje scenos viename New Yorko teatre įvyko toks pasikalbėjimas tarp jauno aktoriaus ir režisieriaus:

— Kodel toji mūsų žvaigždė taip nerimauja ir karščiuojas? Juk ji gavo devynis bukietus gėlių — klausia aktorius.

— Taip, bet ji užmokėjo už dešimtį ir vieno negavo.

— oo —

— Kas yra toji piktai žvalgantis moteriškė su ilga plunksna skrybelėje?

— Tai mano žmona, gerbiamasis.

— O, labai atsiprašau! Aš padariau klaidą taip atsiliepdamas apie ją.

— Ne, klaidą padariau aš, su ja susituokdamas...

—oo—

Kai esi blogam upe, tylėk kaip užkeiktas; kai esi linksmesnis, kalbėk kaip nelauktas. Žmonės skundų klausytis nemyli, ir tas išmintingas, kas apie jas tyli — pareiškė vienas bridgeportietis.

—oo—

Vienas vyrukas, pastatęs dviratį prie medžio miesto sode, atsikreipė į sėdintį ant suolo senyvą vyrišką:

— Gal tamsta pasaugotum mano dviratį, nes aš noriu patelefonuoti.

— Kaip tai?! — atsakė tas susiraukęs. — Aš turiu prižiūrėti dviratį! Ar tamsta žinai su kuo kalbi? Aš esu miesto tarybos narys.

— Tai kas iš to? Juk ir miesto taryboje gali būti sąžiningų žmonių — atsakė vyrukas.

—oo—

Daug kas mėgsta pasigirti tais darbais, kuriuos atlikome praeityje, bet tuom pat sykiu nereiktų užmiršti ir tų darbų, kuriuos reikia atlikti dabar— pareiškė vienas mūsų veteranas veikėjas.

— o —

Štai sena lietuviška pasakaitė apie tai, kodėl saulė šviečia dieną, o mėnulis naktį.

Kadaise Mėnulis ir Saulė gyveno sykiu gražiuose rūmuose. Jie susilaukė dukrelės, kuriai davė vardą Žemė. Daug daug metų Mėnulis ir Saulė gražiausiai pragyveno, bet vieną nelemtą dieną jie smarkiai susipyko ir nusprendė skirtis.

Tačiau jiedu negalėjo susitarti kas paims globoti dukrelę Žemę. Jie atsikreipė į dievą Perkūną.

Šis, išklausęs Mėnulio ir Saulės bylą, tarė griausmingu balsu:

— Kadangi jūs nesusitariat, tai aš patvarkysiu, kad Saulė, kaipo moteris, saugos savo dukrą Žemę dienos metu, o Mėnuo — naktį.

Taip jie iki šiol vykdo Perkūno valią: nuo ryto iki vakaro Saulė žiūri į savo dukrelę Žemę, o nuo vakaro iki ryto Mėnuo ją globoja. O kai Mėnuo neturi laiko, tada Žemei šviečia žvaigždės.

Geras Nurodymas

Dailininkas: — Norėčiau padovanoti vieną savo paveikslą kokiai nors labdaringai organizacijai. Ar negalėtum nurodyti bent vieną?

Prietelius: — Atiduok aklųjų prieglaudai..

AMERIKIEČIŲ VIEŠA OPINIJA

Raudonoji Agresija

Dienraštis "Independent", išeinąs Gnewelan, Wash., taip atsiliepia apie raudonųjų maskolių agresiją:

The Communist determination to conquer the world is not a theory; it is a fact attested by tens of millions of dead and hundreds of millions of enslaved peoples behind the Iron Curtain. Out of this determination of world conquest came the holocaust of World War II, which deluged the earth with blood only after Stalin gave Hitler the green light for the invasion of Poland.

This plan of world conquest is tragically attested by its success thus far in the Kremlin's domination of Eastern Europe, from the Baltic through the Balkans, and of most of the Orient, and by its planting of beachheads in so many other parts of the world.

Rekordinis Greitis Susisiekime Oru

Skrisdamas vidutiniškai 1,260 mylių per valandą, karo aviacijos bombonešis B-58 Hustler nuskrido iš Seattle, Wash. į Fort Worth — iš viso 1,680 mylių, tik per 80 minučių.

Kiekvieno suaugusio žmogaus kūne iš viso yra 206 kaulai.

1909 1959
STANDARD FEDERAL
Chicagos stipriausioji įstaiga
INSURED

• Kodėl neskolinti iš Standard Federal, kurioje Jūs daug sutaupysite?

4% Dabar Mokame VISIEMS TAUPYTOJAMS

• Duodam paskolas 5%—5¾% pagal įmokėjimą.
Chartered and supervised by the U. S. Goverment
JUSTIN MACKIEWICH, President
JUSTIN MACKIEWICH JR., Executive Vice- pres.

TURTAS $70,000,000.00
ATSARGOS FONDAS $6,000,000.00

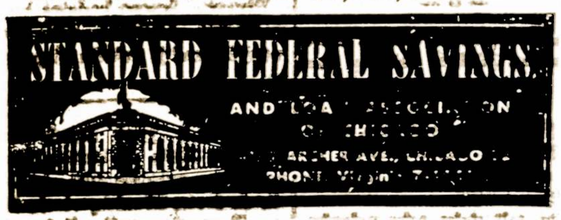

Valandos: Kasdien, įskaitant šešt. nuo 9 val. ryto iki 4 v. p.p.
Ketvirt. nuo 9 v. ryto iki 8 v. vak. Treč. visai neatidaroma.

SIUNTINIAI SIUNČIAMI Į SOVIETŲ RUSIJĄ
UKRAINĄ, LIETUVĄ, BALTGUDIJĄ, LATVIJĄ, ESTIJĄ, IR KITAS RESPUBLIKAS
Pasinaudok patikimu, kruopščiu ir greitu mūsų firmos patarnavimu

General Parcel and Travel Co., Inc.

135 WEST 14th STREET
NEW YORK 11, N. Y.
Tel.: CHelsea 3-2583

Licensed by USSR

Sekmadieniais nuo 9-4.
Atdara kasdien nuo 9-6;

MŪSŲ SKYRIAI

141 Second Avenue, NEW YORK CITY, Tel. GRamercy 5-7430
39 Raymond Plaza W., NEWARK, N. J., Tel. MArket 2-2877
132 Franklin Ave., HARTFORD, CONN., Tel. CHapel 6-4724
900 Literary Road, CLEVELAND 13, OHIO, Tel. TOwer 1-1416
332 Fillmore Ave., BUFFALO 6, N. Y., Tel. MOhawk 2674
308 W. Fourth Street, BOSTON 27, MASS., Tel. ANdrew 8-5040
11339 Jos. Campau, DETROIT 12, MICH., Tel. TOwnsend 9-3986
632 W. Girard Ave., PHILADELPHIA, 23, PA., Tel. WAlnut 5-8878

Mūsų didžiulė firma turėdama tūkstančius patenkintų klijentų 100% garantuoja pristatymą. Kiekvienas siuntinys išsiunčiamas laike 48 val. ir adresata pasiekia per 6—7 savaites (oro paštu laike 7—12 dienų). Įstaigose yra didelis firmos rūšies pasirinkimas įvairių prekių. Reikalaukite mūsų nemokamų katalogų, kuriuose rasite informacijų apie naujai nuitų normas ir patarnavimus.

Pradžiuginsite Savo Draugus ir Gimines Siuntiniu Kalėdoms

apie ivairius daLykus

Jau ir Tada Suprasta Lietuvių Kalbos Svarba

Senesnių laikų rašytojas Ksaveras Bogušas (1746-1820) veikale: "Lietuvių tautos ir kalbos kilmė", kuris išėjo 1808 m. štai kaip atsiliepė apie mūsų kalbą:

"Tikrai turtinga kalba yra toji, kuri kiekvienam daiktui, kiekvienam dvasinės veiklos pasireiškimui pavadinti turi savą tinkamą žodį; nesiskolina jo iš kitų, nevartoja to paties žodžio dviem dalykam, kad ir panašiem vienas į kitą, bet vis delto skirtingiems.

Tokia yra lietuvių kalba. Keletas čia duodamų pavyzdžių parodys, kad lietuvių kalba yra turtingesnė už vokiečių ir kartais už lenkų.

Vokietis, be žodžio grau (pilkas), neturi kito žodžio pavadinti žilstančiam žmogui, pilkai sermėgai, širmam arkliui, rainiems žirniams, o lietuvis žmogų vadina žilu, arklį širmu, sermėga pilka, žirnius rainais. Storas medis, stambus šienas, stora drobė, vokiškai vadina vienu žodžiu grob, o lietuvis šieną vadina stambiu, medį — storu, drobę — kilta (storas audinys). Vokietis kumelę, karvę, kiaulę vadina vienu žodžiu — traechtig: lietuvis pirmąją vadina kumelinga, antrąja — veršinga, trečiąja — paršinga. Smarkus arklys lietuviškai vadinamas žirgu, nuvarytas — kuinu. Vokietis, kai klausia skaičiaus, sako wie viel? Lietuvis čia skiria gyvus daiktus nuo negyvų. Kai klausdaTas turi galvoje gyvus daiktus, sako: keletas vaikų? keletas arklių? Kai turi galvoje negyvus — keli arba kiek arba kaip daug, pavyzdžiui, kiek rugių.

Lenkas dažnai turi skolintis žodžių iš vokiečių kalbos, lietuvis turi savus žodžius. Lenkiškasis bursztyn — yra paimtas iš Berstein, o lietuviškai — gintaras; lenkų cegla — iš vokiečių Ziegel, lietuviškai — plyta; lenkų celnik — iš Zoellner, lietuviškai muitininkas; lenkų garbarz — Gaerber, lietuviškai — odžius ir labai daug kitų"...

Tai tik paimti keli pavyzdžiai, o jų yra begalės. Įdomu, kad visa tai buvo rašyta daugiau kaip prieš 150 metų!

Pasivėlinimo Priežastis

Woonsocket, R. I. — George Alpert, prezidentas New Haven geležinkelio pavėlavo atvykti pietums šio miesto klube. Jo pasiaiškinimas buvo toks: vietoje įsėsti į traukinį New Yorke, aš patekau į lėktuvą.

Nenori Tokių Pastatų

Tampa, Fla. miesto taryba leido statyti rezidenciniam distrikte devynių aukštų apartmentinio namo.

Priežastis — tos apylinkės gyventojai nenori, kad kas nors žiūrėtų į juos iš "aukšto".

Mechaniškas Juokas

New York. — Nors radio-televizijų tinklas Columbia Broad casting buvo pažadėjusi išmesti iš savo programų dirbtiną juoką, kurį pagamina mašinos, tačiau jis dar vis vartojamas kaikuriuose komiškuose vaidinimuose.

Proga nieko nepadeda tiems, kurie patys sau nepadeda.

— **Sofoklis.**

Poetas privalo dainuoti savo žmonėms. — Stedman.

Ona Sikis Išrinkta Našlių "Karaliene"

Smagiai Praėjusi Klubo Puota So. Bostone

Sandaros Moterų Klubo lapkričio 1 d. surengtas Našlių banketas buvo sekmingas. Karaliene išrinkta Ona Sikis iš N. Weymouth, kuri sau karalium pasirinko Kazį Savicką iš Dorchester, Mass. Palydovėmis išrinktos: Mary Gailius iš Dorchester, Jean Sarpas iš N. Weymouth ir Katryna Mikenienė, iš Dorchester. Seniausia našle išrinkta Ieva Narkūnienė iš So. Bostono.

Šio Klubo valdybos vardu reiškiame viešą padėką svečiams, programos pildytojams — Vaisaičio trio, Niolei Zintai ir Sauliui, kurie linksmino kanklėmis. Teisėjam: Paula Ketvirtis, B. Bajerčius, P. Sipavičius, A. Viltis ir M. Venis. Ačiu ir laikraščiams — Sandarai ir Keleiviui.

Ačiu visoms ir visiems, kurie prisidėjo prie našlių banketo pasisekimo.

— **E. Kesler.**

Atžymės 45 Metų Savo Gyvavimo Sukaktį

Sandaros 7-ta kuopa rengiasi iškilmingai atžymėti savo veiklos 45 metų sukaktį, banketu, kuris įvyks gruodžio 13 dieną, Sandaros salėje, So. Bostone.

Bus taipgi pagerbtas seniausias kuopos narys.

Rengimo komisiją sudaro: Juozas Lekys, Petras Jankus, Ant. Andriulionis, A. Kropienė ir E. Keslerienė.

— **E. Kesler.**

Išreiškia Linkėjimą Justui Pilkai

Detroit, Mich. — Susirgo mūsų nuoširdus visuomenininkas Justas Pilka ir paguldytas į University Hospital, Ann Arbor, Mich.

Mes visi draugai ir prieteliai linkime jam greičiausiai pasveikti ir vėl įsijungti į lietuvišką veiklą.

Mikas ir Ona Balchunai.

St. Petersburg, Fla.

Šaunus Choro Banketas

Trečiadienį, lapkričio 11 dieną vietinis St. Petersburg lietuvių mišrus choras paminėjo savo metines. Šia proga, Laiškų išnešiotojų svetainėje buvo suruoštas banketas, kurieme dalyvavo apie šimtas narių bei svečių ir iš toliau atvykusių.

Choro narės pagamino skanius pietus, kuriais gėrėjosi visi. Po vaišių charas, vadovaujant choro steigėjui Kazimierui Štaupui, paįvarino dalyvių nuotaiką gražiomis dainomis, kurios puikiai pasisekė ir sulaukė gražaus įvertinimo. Po šios programos sekė šokiai, kuriems pritarė Varašius savo muzika, o kiti vaišinosi, šnekučiavosi prie bufeto, kur patarnavo Vorpnikas. Paskui visi geroje nuotaikoje skirstėsi namo.

Reikia pasakyti, kad šis choras paįvairina lietuvišką gyvenimą, kurio seniai tenykščiai laukė, sutraukdami lietuvius ir iš kitų apylinkių. Ypač, svarbu įvairiose šventėse bei parengimuose. Sekmės šiam lietuviškam, vieninteliam lietuvių chorui Floridoje ir, kartu jo vedėjui K. Štaupui!

— **Svetys.**

Realistas

— Ar tiki, jog juodos katės sutikimas gali atnešti nelaimę?

— Taip, bet tiktai pelėm.

Vargų spaudžiamas nežino ką kalba.

Svečiai iš Columbijos Chicagoje

VACYS IR DANUTĖ SLOTKAI SU VAIKAIS

Šioje nuotraukoje matome Vacį ir Danutę Slotkus su savo vaikučiais. Ši šeima sekmingai įsikūrė Columbijoje, Pietų Amerikoje. Neseniai jie aplankė savo gimines Chicagoje, p-nus Antaną ir Vincentę Radvilus, 1024 W. 84 St. Į Chicagą jie atvyko iš Floridos, o paviešėję čia, svečiai leidosi į rytines valstijas.

Vacys Slotkus atvyko į Columbiją prieš 15 metų. Pradžioje jis dirbo pas vietinį ūkininką, paskiau pats išnuomavo žemę, o vėliau nusipirko 350 hektarų ūkį. Jis pats pasistatė mūrinį namą, praleidęs prie to darbo ketvertą metų.

Dabar jis turi 150 gyvulių, jų tarpe 50 melžiamų karvių, sam do 11 darbininku ir dvi tarnaites. Ūkininkavimas jam gerai sekasi. Jo ūkis pavadintas "Lituania".

Aplinkui yra daugiau įsikūrusių ūkiuose lietuvių, kuriems irgi neblogai klojasi. Tas jau vienas parodo, jog mūsų tautiečiai, dėka savo sumanumui ir darbštumui, sugeba nugalėti visas neprielankias sąlygas ir prasimušti į viršų.

Dan Kuraitis Parodys "Movies" Detroite

Kaip jau buvo minėta, SLA. 352 kuopa pakvietė į Detroitą žinomą keliautoją Dan Kuraitį padaryti pranešimą apie savo keliones po platųjį pasaulį ir tuo pačiu parodyti filmas iš jo kelionių, net ir už geležinės uždangos. Po pranešimų bus ir pietūs, pagerbiant Dan Kuraitį. Įvyks lapkričio 29 d. 1 val. po pietų, Hispano Unidos, buv. lietuvių svetainėje, 25 ir West Vernon Hwy. Įėjimas 50 centų.

Norintieji dalyvauti ir pietuose, prašome kreiptis į valdybos narius, telefonais: Mr. F. Motuzas, UN. 1-0301; Z. Januškevičienė, VE. 5-8317; A. Norus, TA. 5-8462 ir Anna Balchunienė, WE. 4-5081. Pietūs 2 dol.

Kviečia visus SLA 352 kp. valdyba. — **M. L. B.**

TAMPA, FLA.

Klubas Rengiasi Prie Savo Banketo Gruodžio 6 d.

Lapkričio 8 d. Tampos Amerikos Lietuvių Piliečių Klubas, V. Popelio svetainėje turėjo eilinį susirinkimą, kame dalyvavo apie 100 narių.

Išeinantis Klubo pirmininkas J. Malela atidarė susirinkimą, kviesdamas narius daugiau įsijungti į Klubo veiklą. Sekr. V. Popelis perskaitė pereito susirinkimo protokolą, kuris vienbalsiai buvo priimtas. Toliau sekė valdybos ir komisijų raportai. Finansų komisija patikrinusi finansų knygą, pranešė, kad Klubas turi turto 1,236 dol. pinigais ir 235 narius. Pereitą kartą Sandaroje per klaidą buvo paminėta, kad Klubas turi tik 100 narių ir tuo pat sykiu nebuvo pažymėta, kad Klubas paaukojo 40 dol. United Fund vajui.

Po to pirmininkas J. Malela perleido pareigas naujam išrink tam pirmininkui Juozui Nagelskui, kurį nariai rankų plojimu sutiko. Pirmininkas savo žodyje pasižadėjo uoliai darbuotis ir Klubo veiklą išplėsti, ypač, artimai bendradarbiaujant su nariais.

Vienbalsiai buvo nutarta, kad Klubas surengtų banketą ir numatytas laikas gruodžio 6 d. Popelio svetainėje. Po susirinkimo išrinkta apsukrių narių — vyrų ir moterų komisija banketui ruošti, ypač, rūpintis daugiau svečių sutraukti iš toliau ir pasirūpinti geromis vaišėmis.

Buvo prisiminta prie mėnesį mirę du Klubo nariai — Kazimieras Rakauskas ir Izidorius Vitkus.

Kaip ir visada, po susirinkimo nariai buvo pavaišinti užkandžiais, alumi ir po gražių pasikalbėjimų, linksmi skirstėsi namo. Ypač, dar buvo priminta, kad nariai su savim atsikviestų į banketą daugiau svečių. Sekantis susirinkimas numatytas gruodžio 13 dieną.

— **K. R.**

PAIEŠKOJIMAS

Stanislovas Buivydas, turėjęs du sūnus — Stanislovą ir Antaną, gyveno Chicagoje. Ieško jo sesuo Zofija Buivydaitė — Butminienė, gyvenanti: Užventis, Amatininkų g. 142, Lietuva. Arba pranešti: Ad. Jankauskas, 123 Division St., Ansonia, Conn.

Ch. Kachauskas
LAIDOTUVIŲ DIREKTORIUS
Baltimore 30, Md.
637 Washington Blvd
Phone LExington 9-5714
703 McHenry Street
Phone MUlberry 5-8617

APLANKYKITE LIETUVIŠKĄ UŽEIGĄ IR VALGYKLĄ
White Star Club
3258 So. Kean Avenue
Willow Springs, Ill.
Savininkai I. ir B. Skrebis
Telefonas TE 9-9595
Spalvota Televizija
Patiekiame Įvairių Valgių
Suruošiame Pietus po Laidotuvių.

Gibson Court Motel
Hot Springs, Ark.
Geriausia vieta apsistoti. Moderniški nameliai, pastatyti gražiame Hot Springs National Parke. Geras aptarnavimas: elektrikiniai šaldytuvai, o kambariai apšildomi naturaliu gazu. Maloni aplinka.
MR. & MRS CHAS LATUKAS
901 Park Avenue
Telef. NA. 3-0451
Hot Springs, Ark.

Įsigykite Lietuviškų Atviručių Kalėdoms

Sandaroje galite gauti gražių lietuviškų atviručių Kalėdų šventėms. Nelaukite paskutinių dienų ir įsigykite jas iš anksto. Už 10 skirtingų dailiai nupieštų atviručių tik vienas doleris. Užsisakykite laišku ar telefonuojant.

SANDARA
840 W. 33 St., Chicago 8, Ill.
YArds 7-4789

KVIEČIA DALYVAUTI SLA 43-ČIOS KUOPOS BANKETE SO. BOSTONE

Sekmadienį, lapkričio 29 dieną SLA 43-čia kuopa rengia iškilmingą banketą atžymėti šios kuopos 45 metų gyvavimo sukaktį. Banketas įvyks So. Bostono Lietuvių Piliečių Draugijos auditorijoje.

Visi esate kviečiami dalyvauti šiose puotoje ir smagiai praleisti sekmadienio vakarą. Šokiams gros nuclatinis Piliečių Draugijos orkestras.

Užtiko Senus Kapus

Izraelyje skelbiama, kad ten archeologų komisija užtikus kapinynus, kur žmonės buvo laidojami prieš 8,000, o gal ir prieš 12,000 metų.

Dažnai, rudine apsivilkusi, vaikšto gili išmintis.

ATOSTOGOS
Tampa, Floridoje
Pas Chicagos Bill'ą
CENTRAS F. W. C. L. A. C. C. LIETUVIŲ KLUBO
Pilnai Įrengti Patogūs Namelial
Su valgiu arba patys galite pasigamintį
Dė' Rezervacijų Rašykite
Midway Cabins
Rt. 2. Box 727
Tampa, Florida
Tel. Tampa 310-664
Savininkai

Moderniški Vieno ir Dviejų Kambarių Namukai.
Flamingo Court
Oro Vėsintojai — Garo Šiluma.
Patogu Gyventi Ištisus Metus.
Gražioje Vietoje.
Lietuviai Kviečiami Apsistoti.
A. Norek – Savininkas
13825 Biscayne Blvd.
North Miami, Fla.

UNion 6-9206
Baltic Hotel
7643 HARDING AVENUE
MIAMI BEACH 41, FLORIDA
SOPHIE WELICKA

MOVING :: MOVING
PERKRAUSTYMAS IŠ ARTI IR TOLI
Ilgų metų patyrimas—Pigus sažiningas patarnavimas. Nauji dideli sunkvežimiai — Patobulinti perkraustymui įrankiai. Kaip patys sunkvežimiai, taip ir jūsų perkraustomi baldai YRA APDRAUSTI — INSIURINTI.
J. NAUJOKAITIS
2022 W. 69th Street Chicago 36, Illinois
Telefonas: WAlbrook 5-9209

Pranešimas
Tikrai rūpestingai, nebrangiai ir greitai išsiųsime Tamstų siuntinius į Lietuvą ir kitus kraštus.
Jeigu norėtumete dar ką nors pridėti prie savo siuntinio, tai pas mus galėsite gauti:
- **Rašomas plunksnas,**
- **Rašomas mašinėles,**
- **Akordeonus,**
- **Stiklui piauti peilius,**
- **Kostiumams (siutams, dresėms) medžiagos,**
- **Laikrodžių ir daug kitokių prekių rasite pasirinkti.**

Atsineškite šį pranešimą, gausite gražią dovaną.
WORLD PARCEL SERVICE
3322 So. Halsted st., Chicago, ILL.
Telefonas: YArds 7-0677
(J. Karvelio prekybos patalpose)

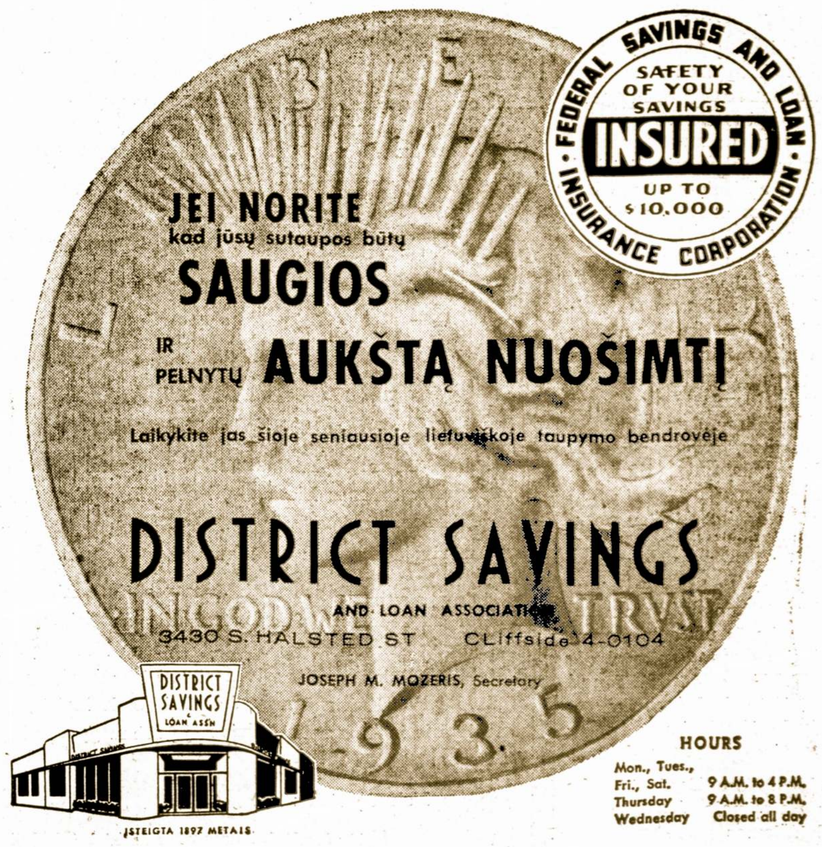

Naujos Sovietų Priemonės Likviduoti Amerikos Bazes

Išmesti Be Naudos Bilijonai

Rašo P. DAILIDĖ

Kai prieš porą metų iškilo aikštėn, kad sovietai yra pralenkę šį kraštą raketinių ginklų srityje, iš Pentagono sferų buvo atsikirsta, kad Amerika ir nemano toje srityje su Sovietų Sąjunga lenktyniuoti, nes jos atsikeršijimo strategija esanti suplanuota be tarpkontinentinių raketų.

Ir tikrai, atrodė, kad turint Amerikai be maž tris šimtus karo bazių aplinkui Sovietų Sąjungą, iš kurių gali pakilti B-47s bombonešiai, pajėgus nunešti ir numesti vandenilio bombas į kone visas Sovietų Sąjungos vietas, nebuvo ypatingo reikalo sovietų pažanga raketų srityje ypatingai susirūpinti. Bet platesnioji šio krašto visuomenė negalėjo pakęsti, kad sovietai kur nors pirmautų.

Kongresas buvo užverstas raginimais skirti daugiau lėšų raketoms, vyriausybei buvo priekaištaujama už atsilikimą, kurs daug kam atrodė pavojingas pačiam Ameikos saugumui. gas pačiam Amerikos saugumui. padarinys buvo tas, kad apleista raketų sritis susilaukė didelio dėmesio. Buvo paskirtos milžiniškos sumos moksliniams tirinėjimams, sukurtos įstaigos "erdvės užkariavimui" ir netrukus, amerikonišku mastu prasidėjo bandymai pagal įvairius projektus pagamintų raketų.

Iš virš dvidešimties įvairių rūšių raketų kai kurios pasirodė visai neblogos. Greit paaiškėjo, kad Amerika turi jau ir vidutinio skridimo ir tarpkontinentines raketas. Vidutinio skridimo raketas pradėta skirstyti tarp Amerikos karo bazių užsieniuose. Bet čia tai ir iškilo mažai lauktas klausimas, kam išmetė Amerika tuos bilijonus ant karo bazių įrengimo.

Tik Anglija, Italija ir Turkija Sutiko Duoti Bazes Raketoms

Visi kiti kraštai, sovietų grumojimų įbauginti, pradėjo rūpintis, kaip iš viso nuo Amerikos bazių nusikratyti. Kai paaiškėjo, kad Sovietų Sąjunga vis tiek esanti toliau pažengusi mokslinių tirinėjimų srityje ir kad ji turi galimumą pasiųsti į erdvę daug sunkesnius satelitus, negu Amerika, Maskvos grasinimų pradėta dar labiau prisibijoti.

Tik įvykęs paskutiniu laiku atoslūgis Amerikos santykiuose su Sovietų Sąjunga apstabdė bailesnių kraštų pastangas nuo Amerikos karo bazių nusikratyti.

Tačiau, kai šis kraštas netrukus bus apsiginklavęs tarpkontinentinėmis raketomis, ligi šiol jo turimų užsieniuose karo bazių klausimas atsistos visai kitoje šviesoje — tos bazės iš viso Amerikai nebus reikalingos, nes atsikeršyti užpuolimo atveju ji jau galės iš savo teritorijos. Frie tokios išvados dabar jau pr mažu prieina ir Pentagonas. I elto manoma, kad su didelėmis išlaidomis ir po nelengvų diplomatinių derybų įsteigtos Amerikos karo bazės ateityje bus palaipsniui likviduojamos.

Tas likvidavimas tačiau nesuteiks Chruščevui jokio džiaugsmo, nors jis seniai jo reikalauja. Jis žino, kad pasigaminus Amerikai tolimo skridimo raketas, karo bazės užsieniuose yra nustojusios savo pirmykštės reikšmės. Jis gali pasidžiaugti ne bent iš to, kad Amerika yra be reikalo išmetusi ant tų bazių įrengimo bilijonus dolerių.

Penkios Karo Bazės Maroke Jau Nefolimoje Ateityje Apleidžiamos

Po to, kai Turkija ir Italija sutiko duoti bazes raketoms, karo bazės Maroke nustojo savo reikšmės. Iš Italijos ir Turkijos yra kur kas lengviau pasiekti Sovietų Sąjungą vidutinio skridimo raketomis, negu bombonešiais iš Maroko.

Delto penkios ligi šiol turėtos karo bazės Maroke abiejų pusių pasitenkinimui bus netolimoje ateityje likviduotos. Jos kaštavo Amerikai 372 milijonus dolerių. O jų įrengimų, žinoma, neišsiveši. Tik personalas ir bombonešiai bei amunicija galės būti paimti iš ten ir kitur perkelti. Patys gi brangiausieji įrengimai paliks vietoje be jokios tolesnės naudos šiam kraštui. Tai tik Maroke.

Bet Amerika jau yra išleidusi 350 mil. bazėms Ispanijoje. Reikia manyti, kad po Maroko ateis eilė ir tų bazių likvidavimui, jeigu šis kraštas galės pasiremti tarpkontinentinėmis raketomis. Tačiau, kai dalis karo žinovų tebetvirtina, kad niekas negali pakeisti ir geriausioje karo mašinoje žmogeus, reikia manyti, kad bazių likvidavimo procesas užtruks gana ilgai.

Nenumatyta dar, ir kas daryti su atliekančiais B-47 bombonešiais, oro bazes likviduojant. Delto greičiausiai dar ilgą laiką turėsime ir raketas ir karo bazes. Tai neapsieis be naujų didelių išlaidų.

Prašomi Atsiliepti

Lietuvos Generalinio Konsulato New Yorke Paleškomi Asmenys

Češkevičius, Albinas, Bronius, Edvardas ir Juozas, gimę Shenandoah, Pa. Tėvų vardai Juozas ir Anelė.

Jucys, Juozas ir sesuo Antosė, Juozo vaikai, iš Milašaičių km., Plungės vl.

Lukošius, Antanas, Jono sūnus, gim. apie 1905 m.

Marcinkevičius, Pranas, iš Liudvinavo, Marijampolės ap., gyveno Clevelande.

Martinkus, Domas, gim. 1915 m., buvęs Vokietijoje.

Matutis, Kazys, Antano sūn., gyveno Chicago, Ill., 3504 South Union Ave.

Pocius, Stanislovas, Leono sūnus, iš Ketūnų km., Sedos vl., Mažeikių apskr.

Ringys, Antanas, Kazimiero sūnus.

Šimkevičius, Vladislovas, Jono sūnus, gim. Zapyškyje, išvežtas darbams į Vokietiją.

Striupas, Charlie, gyvenęs Baltimorėje.

Valatka, Rapolas ir Vacys.

Žiogas, Konstantinas, Benedikto sūnus.

Žmuidinas, Antanas, seniau atvykęs Amerikon.

Ieškomieji arba apie juos žinantieji maloniai prašomi atsiliepti:

Consulate Gen. of Lithuania,
41 West 82nd Street
New York 24, N. Y.

Štai Delko Vedusieji Ilgiau Gyvena už Viengungius

Kartais mes stebimės kodel vyras ar moteriškė, sulaukę senyvo amžiaus, dar skubinasi susituokti. Matomai, jie geriau žino už mus kodel taip daro.

Surinktos statistikos patvirtina, jog vedusieji žmonės ilgiau gyvena už viengungius. Viena, jų aplinka yra malonesnė, nes jie atsikrato nuo vienatvės slėgimo ir izoliacijos. Antra, vedusieji pagelbsti kits kitam, o vyras turi draugę, kuri prižiūri namus, išverda valgius ir, jei viskas klojasi gerai, gali pasitikėti savo partneriu sunkesnėse aplinkybėse.

Vidutinis apsivedimo amžius Jungtinėse Valstybėse yra 22 metai vyrams ir 19 metų mergaitėms. Yra taipgi nustatyta, jog moterys išgyvena nuo keturių iki šešių metų ilgiau negu vyrai.

Lietuvos Konsulatas Chicagoje Jieško Šių Asmenų

Acas Pranas, gyvenęs adresu 4329 So. Washtenaw Ave.; Chicagoje.

Govaltas ar Gevaltas Juozas, gyvenęs adresu 4358 So. Washtenaw Ave, Chicagoje.

Jakūnas Povilas iš Alukėnų kaimo, Raguvos valsčiaus, Panevėžio apskr. emigravęs į Kanadą 1926 metais.

Simulionis Paulinas, Povilo sūnus, iš Girstekių kaimo, Vabalninkų valsčiaus, Biržų apskr., išvykęs Amerikon prieš 35 metus.

Jieškomieji arba apie juos žinantieji prašomi atsiliepti į

Lietuvos Konsulatą
6147 So. Artesian Ave.
Chicago 29, Ill.
Telefonas — REpublic 7-8334.

Skaityk ir platink Sandarą.

AR ATSPĖSITE ŠIAS MISLES?

1. Mažas puodelis, skani košelė?
2. Maža klėtelė visa skatikėliu dengta?
3. Mano tėvas turi lygius laukus, tame lauke ąžuolas, tame ąžuole dvylika šakų, ant kiekvienos šakos keturios šakelės?
4. Paukštelėlis, papurgalvis, aukštyn lekia kiaušinių dėti?
5. Ąžuolėlis, šimtašakis, marčių mergų šaukia?
6. Kol maža buvau, žolė žėliau, kaip užaugau, marčia tapau?
7. Pamečiau žiedą po varinių tiltu, mėnuo rado, saulė sunaikino?
8. Dvi seselės sviestą skuta?
9. Trioba su svečiais pro langus išlindo?
10. Kas nutunka nepenėtas?

ATSAKYMAI: 1. Riešutas, 2. Aguona, 3. Metai, 4. Apynys, 5. Linas, 6. Ramunė, 7. Rasa, 8. Rogės, 9. Tinklas, 10. Ledas.

Tiek teisybės, kiek rėtyje vandens.

Išėjęs iš kalbos, kaip ubagas iš maldos.

Dirvos nearęs, ragaišio neragausi.

Dėkingumo Išreiška

Žymiam gydytojui buvo pristatytas jaunas vyrukas, kuris mandagiai atsikreipė į tą mediką šiais žodžiais:

— Noriu, ponas daktare, išreikšti jums savo gilų dėkingumą už suteiktą man malonę.

— Ar tamsta buvai mano paten laukė keturi policininkai. nu.

— Ne aš, bet mano dėdė, kuris mirdamas paliko man visą savo turtą.

Gudrus Siuvėjas

— Aš nepirksiu šio svarko, nes viena jo rankovė yra trumpesnė.

— Bet kai dėvėsite po ploščiu, tai niekas to nepastebės.

Praplėštas švarkas tucj ir sutaisomas; o pikti žodžiai apibraižo vaiko širdį.

Kad vargų nebūtų ir gegulė nekukuotų.

STANKUS
Construction Company
Atliekame planavimo ir statybos darbus gyvenamųjų ir prekybos pastatų. Jūsų pasirinkimui turime virš 300 standartinių projektų.
Ofiso ir namų telefonas.
PRospect 8-2013
7403 So. Western Ave.
Chicago 36, Ill.

Lincoln Storm Windows
Įsidėkite į Savo Namus

Juos Gaminame Nuosavoje Dirbtuvėje
JUOZAS SPAITIS
3261 S. Halsted St.
Telef. Victory 2-6400
Pasaukite Dėl Informacijų Apskaitavimo.

Sąžiningai - Nebrangiai Pataisau
TELEVIZIJOS ir Radio Aparatus
Ilgametis Patyrimas
Už patarnavimą vietoje — $3.0
Paveikslinės lempos — pictur tubes žema kaina.
Jonas Miglinas
2549 W. 69 Street
Antras Aukštas
PRospect 6-1063

Nurse Aides And Orderlies
Openings for 15 nurse aides and orderlies
AGE 18 to 50
Must read and Write English
Earn While You Learn
Uniforms furnished. Good starting salary
Applications Taken — Personnel Department
DAILY—MONDAY THRU FRIDAY 8:30 A. M. TO 12 NOON
CHICAGO WESLEY MEMORIAL HOSPITAL
239 E. Chicago

We Need Registered Nurses
Positions available in all clinical areas of modern teaching hospital. Excellent personnel policies, vacation, sick leave, insurance and retirement. Progressive in service education program. Opportunities for promotion unlimited. Salary $290.00 per month with automatic increases. Located on campus of large midwestern university.
Write — Wire or Call Personnel Manager
UNIVERSITY HOSPITAL
COLUMBIA, MISSOURI

Warrenville Window Co.
WARRENVILLE, ILLINOIS
Has
IMMEDIATE OPENINGS
for
TOOL DIE MAKERS
and
Machining — Small work background — Good Starting Pay— Many Company Benefits
"Let Our Future Be Your Good Fortune"
Phone MR. R. WETTER
EXbrook 3-1211
For Details or Apply
Personnel Office Daily
Vicinity of Batavia and Buttterfield Rds.

ENGINEERS
OPPORTUNITY IN PLANT ENGINEERING OR MAINTENANCE AND PRODUCTION SUPERVISOR IN OUR TRENTON, MICHIGAN PLANT
We need chemical, mechanical and electrical engineers, 0-3 year's experience, to work in chemical plant.
Salary commensurate with experience. On the job training, excellent benefit program with rapidly expanding medium sized chemical company.
Address your resume in confidence to:
MR. GEORGE F. HENDERSON
Shawinigan Resins Corp.
SPRINGFIELD 2, MASS.

Atvažiavę į Floridą, Sustokite
FLORIDA – FLORIDA
NEPTŪNO VILLOJE
PAS P-NUS ŠEŠTOKUS
866 — 76th Avenue
Jie jums patars kur geriausiai apsistoti arba apsigyventi.
St. Petersburg Beach, Fla.
Tel. 21-8204

ONOS BRUZGULIENĖS
Ann's Hilltop Tavern Ir Valgykla
8274 So. Kean Ave.
Prieš Pat Tautines Kapines
Yra žymiai padidinta. Užbaigus statybos darbus galėsime aptarnauti didesnį skaičių žmonių, rengiant pietus ar kitokias pramogas.
Važiuojant iš Chicagos, pasukite 87-ta gatve ir keliaukit iki Kean Ave.

ANTANAS M. PHILLIPS
Laidotuvių Direktorius
3307 So. Lituanica Ave. — Chicago 8, Illinois
Tel.: YArds 7-3401
AMBULANCE PATARNAVIMAS YRA TEIKIAMAS

Povilas J. Ridikas
LAIDOTUVIŲ DIREKTORIUS
3354 SO. HALSTED STREET
Telephone YArds 7-1911
AMBULANSU PATARNAVIMAS DIENĄ IR NAKTĮ
REIKALE SAUKITE MUS

Laidotuvių Direktoriai
MAŽEIKA & EVANS
6845 SO. WESTERN AVE.
TRIS MODERNIŠKOS AIR-CONDITIONED KOPLYČIOS
PATOGIOMS VIETA
REpublic 7-8600 REpublic 7-8601

PETKUS
TĖVAS ir SŪNUS
Laidotuvių Direktoriai
6812 So. Western Avenue
Telef. GRovehill 6-2345-6
1410 So. 50th Ave., Cicero
Telef. TOwnhall 3-2108-9
Koplyčios visose miesto dalyse.

Dirbame Duris ir Langus
PAGAL UŽSAKYMĄ
Durys iš Lauko. 1¾ Colių Storio nuo $21 ir Aukščiau.
Taipgi Turime Pagamintų Durų nuo $9.50 IR AUKŠČIAU
ZOLP MILLWORK
3554 So. Halsted Street YArds 7-2576

VIENERIŲ METŲ MIRTIES SUKAKTIS

POVILAS PAVILONIS
Gyveno 2341 West 23rd Street

Mirė 1958 m. lapkričio 18 d., 6 val. ryto, sulaukęs 70 metų amžiaus. Gimęs Lietuvoje, Panevėžio apskr.., Velykių parap., Katenių kaime.

Amerikoje išgyveno 43 metus.

Paliko nuliūdę: pusbroliai: Juozapas ir Stanislovas Paviloniai su šeimomis, Jurgis Žemaitis su šeima, gyvenę Pittsburgh, Pa.; Juozapas Miknis, gyvena Newark, N. J.; L. Pukis, A. Pukis, gyv. Westville, Ill., Liebenow šeima, Cal.; tetulė Pauline Kairienė,pusseserės Elizabeth Kairis, Stanislava Kairis ir Anastazia Medzis ir jų šeima gyvena Racine, Wisconsin.

Nuliūdę lieka:

Pusbroliai, Pusseserės ir kiti Giminės.

SKAITYTOJŲ TRIBUNA

Kai Paleckiniai Bando Atsiųsti Čia Savo "Menininkus"

Lietuvos okupantų ir lietuvių prispaudėjų satrapai jieško durnelių patriotų lietuvių tarpe, esą reikėtų sudaryti bendrą komitetą iš "pažangiečių" ir "dipukų", atseit atžagareivių, ir "atsikviesti iš Lietuvos kokią nors meninę grupę".

Reveliacija ypatinga. Dipupukai, kurie visą laiką komunistų buvo pravardžiuoti visokiais niekšais, kviečiami į bendrą komitetą pakviesti ir globoti Sovietų Sąjungos piliečių ansamblį, kuriame būtų, kaip iš praeities žinoma, gera doza sovietinių čekistų ir šnipų, kurie tą ansamblį griežtai kontroliuotų ir dipukus šnipinėtų bei meškeriotų — juos kompromituotų.

Iš peršamų raudonų šiaudų, vargiai ar bus daug gerų grūdų.

Viena, vargiai, ar atsiras bent vienas sveikas "dipukas", kuris panorės eiti į Komitetą su Lietuvos okupantų agentais.

Antra, jeigu ir susidarytų koks-nors komitetas, tai jis negalėtų atsikviesti tokią grupę, kokios jis norėtų — jis turėtų pasitenkinti tokia grupe, kokią paskirtų Maskva ir jos satrapas Sniečkus, kuris deda visas pastangas lietuvių tautą nulietuvinti. Tik prieš mėnesį laiko jis putojo "nacionalistinius" pasireiškimus.

Trečia, Lietuvoje gyveną lietuviai yra prievarta nupilietinti ir paversti Sovietų Sąjungos piliečiais — juos priimti arba į jų spektaklius eiti patriotams lietuviams būtų susikompromitavimas — sovietų smurtui nusilenkimas.

Ketvirta, sovietų ansambliuose apie pusė yra šnipų, o kita pusė sovietiniu šarmu išprotintų robotų — tik vienas-kitas sveikas žmogus prasprunka, ir tam vienam nuo grupės atsiskirti beveik neįmanoma ir pavojinga. Tai įrodė vizitai Europoje.

Sovietiniai ansambliai ir visokios delegacijos yra "poisonous propaganda offensive" — sako Sen Eastman komitetas, kuris prieš keletą dienų paskelbė tuo reikalu raportą. Tai argi galima geram lietuviui ar amerikiečiui prie to "poisonous propaganda" prisidėti ir dar už jį pinigus mokėti?

— Dzūkas.

Per Šerengą

Rašo PUSTAPĖDIS

Aš prisimenu kaip Lietuvoje, viename kaime gyveno penki pasiturinti ūkininkai ir 10 daržininkų. Tie turtingesni ūkininkai nesiskaitydavo su daržininkais, ir ką anie nuspręsdavo, taip turėjo ir būti.

Pasirodo, jog taip dabar yra ir visame pasaulyje. Didžiosios valstybės nesiskaito su mažesnėmis. Matomai, anosios laikosi nusistatymo, jog prieš vėją mažesniems neapsimoka pūsti.

Bet yra ir kita patarlė, kuri sako: mažas kupstas ir didelį vežimą nuverčia.

o-O-o

Turbūt niekas neturi tiek drąsos kaip uodas. Nors jis labai mažas, tačiau užpuola ir drambli. Panašiai atsitinka ir politikoje. Prieš 45 su viršum metų, didumo kaip uodas Japonija puolė milžinišką Rusiją ir jiems pasisekė ją supliekti.

Bet kuomet tie japonai puolė Dėdę Samą, tai pastarasis taip juos apiprunkštė, kad iki šiam laikui negali atsipeikėti.

o-O-o

Amerikoje gengsterių nei teismai negali įveikti. Už tai jie vieni kitus nuteisia ir likviduoja.

Panašiai yra ir Sovietų Sąjungoje. Ten nei žmonių opinija, nei teismai negali paliesti aukštųjų partiečių, nors tie būtų didžiausi teroristai ir plėšikai. Tačiau juos lengvai gali sudoroti vyriausi Kremliaus gengsteriai.

o-O-o

Visi kalba apie šaltąjį karą, o tuom tarpu gaminami ginklai vairuojami karščiausios temperatūros kuru.

o-O-o

Eisenhoweris rengiasi aplankyti įvairius kraštus vakarų Europoje ir pietinėje Azijoje. Gerai, kad tą daro paskutiniuose savo prezidentavimo metuose, nes kai užsibaigs jo terminas Baltajame Name, tai jis bus kaip Trumanas — privatus žmogus, kuriam niekas didelių ovacijų nekelia.

o-O-o

Kurpius yra toks žmogus, kuris padeda po kojų pagrindą kitiems žmonėms. Kepurninkas gi uždeda stogą, kad neprilytų į žmonių galvas.

o-O-o

Kaikurie motoristai aplenkia Los Vegos miestą, nes bijosi ten įvažiuoti, kad nepralošus automobilių.

o-O-o

Florida yra tokia valstybė, kur apsigyvena daug pensininkų. Juos ten mieliau aplanko vaikai, nes žino, jog bus kur apsistoti be užmokesnio. O seniai vis vien apsidžiaugia sulaukę jų.

Vytautas Bielajus Tebėra Sanatorijoje

Žinomas tautinių šokių mokytojas Vytautas Bielajus, pakėlęs sunkią plaučių operaciją, sveiksta sanatorijoje.

Būtų gerai, kad paskiri lietuviai jam parašytų laiškelius ir kuo nors pradžiugintų, nes V. Bielajus nemenkai nusipelnė dirbdamas su lietuvišku jaunimu.

Adresas:
Mr. Vytautas Bielajus,
JCR Sanatorium,
Spievak, Colorado.

Tikrina, Jog 1960 Metais Mėsa Bus Kiek Pigesnė

Washington. — Agrikultūros departamento pranešimu, jautiena ir veršiena sekančiais, 1960 metais būsianti pigesnė, nes šiais metais farmeriai augina rekordinį skaičių gyvulių.

Rūpestinga Virėja

— Aš savo vyrui paruošiu keturius katlietus vakarienei.

— Tai ką, ar jis tiek daug valgo?

— Ne, bet aš esu nepatyrusi virėja ir iš kelių jis vieną pasirenka.

Worcester, Mass.

Kodel Pralaimėjo Mūsų Kandidatas?

Mūsų kandidatas į Worcesterio miesto tarybą Juozas Grigaitis, pralaimėjo tik 120 balsais, Gaudamas 3,251 balsą, o jo laimėtojas, italas Tomialo gavo 3,379 balsus. Grigaitis pralaimėjo todėl, kad lietuviai nebuvo vieningi. Tokie patys pasirodė ir lenkai, balsuodami už airius.

Miesto taryba susideda iš šių tautybių: 2 airiai, 2 švedai, du žydai, 1 anglas, 1 prancūzas, ir 1 italas, viso — 9 nariai. jie iš savo tarpo renka mayorą, tačiau tikrasai miesto tvarkytojas — Menadžeris, samdomas iš šalies.

Netekome Dviejų Žymių Tautiečių

Lapkričio 7 d. buvo palaidoti du taurūs lietuviai: B. Tumavičius — Jadvygos Tumavičienės vyras iš Jamaica Plains, Mass. ir Adomas Jakukevičius, iš Brockton, Mass. Lai būna lengva jiems ilsėtis Dėdės Samo žemelėje! Mūsų giliausia užuojauta jų šeimoms.

"Laisvės Varpo" Koncertas Bostone Praėjo Sekmingai

Lapkričio 8 d. s.ūnus klausė, gal aš noriu važiuoti į Laisvės Varpo koncertą Bostone. Pasakiau, kad taip. Ir su mielu noru išvykom iš Worcesterio ir pasiekėme Bostoną per valandą laiko, būdami ten 2:15 val. prie pat svetainės. Bet nežinau kam tas namas ir svetainė priklauso ir neturėjau progos paklausti. Mat lapkričio 7 d. Thomas Park High School pusėtinai apdėgė. Tad ir koncertas ant greitųjų buvo perkeltas į kitą, daug prastesnę salę. Kiek ten sėdimų vietų yra, nežinau, bet spėju apie 700-800. Publikos prisirinko su kaupu.

Laike koncerto publika užsilaikė tvarkingai, tai gražus pavyzdys. Koncertas ir publikos neapvylė. Seniai teko girdėti tokį puikų koncertą, ypatingai Worcesteryje, nuo Juozo Babravičiaus, Annos Kaskas laikų. Progamą išpildė žinomi solistai: Daugėlienė, Prudencija Bičkienė ir Arnoldas Voketaitis. Ypač, visus gerai nuteikė ir publika nesigailėjo plojimų net išsaukta kelis kartus į sceną, tai P. Bičkienė ir A. Voketaitis. Akompanavo muz. Julius Gaidelis, tai tikras meisteris, kuris savo skambinimu stebino visus. Retas koncertas ir kur be koncertuotų, tai publikos susilauktų.

Mano sūnus ir aš esame labai dėkingi, ne tik solistams, bet ir rengėjams už tokį gražų, žavėjantį koncertą. Tikrai jautėmės, kad esame New Yorko operoje ar kokiam kitam didmiestyje. To jau nepamiršime ir kelionė buvo maloni.

— J. Krasinskas.

Pirmasai Lietuvos Žemėlapis Pasirodė Prieš 500 Metų

Lietuvos krašto atvaizdavimus žemėlapių formoje, jau užtinkame senovės romėnų ir graikų "geografijose". Pavyzdžiui Klaudijus Ptolomejus, gimęs Egipte 90 metais po Kristaus, atvaizdavo dalį Lietuvos su Nemunu, Dauguva ir kaikuriomis lietuvių gentėmis. Bet visa tai buvo nubraižyta labai netiksliai ir siaurai.

Pirmutinis nuosaikesnis Lietuvos žemėlapis pasirodė prieš 500 metų. Jo autorius buvo Mikalojus Kuzietis. Ten jau buvo atvaizduota ne tik upės, bet ir tokios gyvenamos vietos, kaip Klaipėda, Varniai, Tytavėnai, Kaunas, Vilnius, Gardinas, Lyda, Krėvė ir pan.

Bet ir šiame žemėlapyje pasireiškė netikslumų. Pav. Rytinėje Lietuvos dalyje nubraižyti aukšti kalnai, kurie, pasak autoriaus, galėtų prilygti Alpų kalnams. Kokiu tai būdu jis pažymėjo, jog atstumas tarp Klaipėdos ir Varnių siekia 600 kilometrų, tai yra maž daug kaip tarp Chicago ir Pittsburgho.

Matomai, anų laikų geografams Lietuva atrodė labai didelė ir toli siekianti.

DETROIT ŽINIOS

Atvyksta D. Kuraitis

Lapkričio 29 d., sekmadienį, SLA. 352 kuopos iniciatyva, pakviestas iš Chicagos p. D. Kuraitis parodys filmas iš savo kelionės Už geležinės uždangos ir kitų pasaulio kraštų. Po programos bus vakarienė, tikslu, pabendrauti su keliautojum p. D. Kuraičiu. Viskas įvyks buvusioj lietuvių salėj.

Pirmieji ant laiškų lipinami pašto ženklai Amerikoje buvo išleisti jau 1847 m. liepos 1 d. Penkių centų ženklas turėjo Benjamino Franklino, o dešimties centų — George Washingtono paveikslus.

ŽIEMOS LAIKU

Eisiu į lauką, eisiu į kiemą
Ir pasitiksiu baltąją žiemą.

Bėga pusnynais baltas jos kelias,
Vėjas jos žirgas, Mėnuo rogėles.

Savo šlajukėm vieškelių bruožia,
Žirgui beržčlio rykste sudrėžia.

Skatina beržu lekiantį žirgą,
Jam po kanapėm žvaigždės sumirga.

Žirgas suprunksčia ir nusižvengia,
Mėnesio rogės švilpia padange...

Tinkamas Atsakymas

Karininkas klausia naujoko Kuodelio:

— Pasakyk man, ką darytum jei tau reiktų su būriu kareivių pereiti per upę?

— Jei tai būtų žiemos metu, tai eičiau tiesiog skersai — atsakė be jokio svyravimo užklaustasis.

Kai Diplomatas Apsiveda

Tikrasai diplomatas privalo visur išlaikyti savo profesijos formas. Kai susituokiant jo paklausia: "Ar iš geros valios ir be prievartos imi šią moteriškę sau kaipo žmoną, diplomatas turi atsakyti: "Nepasakysiu, jog ne".

Ne Viskas Tvarkoje

— Kaip pas jus dirbtuvėje su saugumu darbe ir higiena?

— Su saugumu darbe yra blogai, o nuo higienos tai visi nusiplauna rankas.

Taip Įveržina Televiziją

Vienas Londono medicinos žurnalas parašė, jog: "Žmonės žiūri į televizijos operacijas tais pačiais sumetimais, kaip seniau kad žiūrėdavo į viešus žmonių korimus".

SAVINGS INSURED UP TO $10,000.00

From 1924 to 1960

NOW — WE PAY 4% ON ALL SAVINGS

Serving Your Community —

LOANS TO YOUR SPECIFICATIONS

Maloniai kviečiame Tamstą padėti taupomus savo pinigus į Chicago Savings, kur gausite aukštą 4% dividendą visuose se taupymo skyriuose ir apdraustą jų saugumą. Priedui dar gausite gerą dividendą iš veltui teikiamų mūsų patarnavimų iškeičiant šeimos čekius ir apmokant įvairiausias bilas. Mūsų taupytojai sutaupo iki ½% ir daugiau viršuj suminėtais patarnavimais, už kuriuos daugumoje kitur tektų mokėti.

Taupytojų patogumui Chicagos Savings Bendrovės įstaiga yra viena iš gražiausiai ir moderniškiausiai įrenglų.

Didesniam taupytojų patogumui mūsų raštinė yra atdara 3 vakarus savaitėje: pirmadienį, ketvirtadienį ir penktadienį. Įstaigos kieme yra vietos automobiliui pastatyti.

NEPAPRASTAS PRANEŠIMAS

Ar Jūs tikite į Kalėdų Dieduką — Santa Claus? Esame tikri, kad vis jūo tebetikime, nes Kalėdų Diedukas tikrai yra. Jis apsistojęs mažame Indianos kaimelyje, ir ten turi savo Pašto Įstaigą. Ar Jūsų vaikutis nesusižavėtų ir nesusijaudintų, jei gautų asmenišką laišką tiesiai iš Kalėdų Dieduko, antspauduoto Santa Claus miestelyje, Indianoj.

Jeigu taip, tai visi Chicagos vaikai gali gauti pageidaujamą laišką iš Kalėdų Dieduko. Jums tiktai reikia užeiti į Chicago Savings and Loan Association, kur Kalėdų Diedukas yra įsitaisęs savo centrą, ir pasirinkti laišką bei specialų voką iš pas mus paliktų pavyzdžių. Užadresuokite, pridėkite pašto ženklą ir paleiskite į mūsų specialią pašto dėžutę. Chicago Savings pasirūpins, kad laiškai būtų užantspauduoti pačio Kalėdų Dieduko pašto Įstaigoje ir įteikti Jūsų mylimam vaikučiui.

Užeikite šiandien... Tai bus mūsų pasitarnavimas bendrovei ir mūsiškis Kalėdų pasveikinimas įvairaus amžiaus vaikučiams.

Atsiminkite, kad Chicago Savings yra Kalėdų Klubo centras.

Chicago Savings & Loan Ass'n

6245 So. Western Ave., Chicago, Illinois

Tel.: GRovehill 6-7575

Atdara: Pirmadienį nuo 12 iki 8, antradienį nuo 9 iki 4, ketvirtadienį ir penktadienį nuo 9 iki 8. Trečiadienį uždaryta visą dieną, o šeštadienį nuo 9 iki 12:30 val. po pietų.

Rinktiniai Žemės Sklypai /Lotai\

NEW COLUMBIA, WOODS SUBDIVISION

87-ta Gatvė ir Wolf Road

Willow Springs, Illinois

Prie pat Forest Preserves, Geroje Vietoje.

SAUGUS INVESTMENTAS ATEIČIAI

Arti Mineralinių Šaltinių, prie pat Desplaines upės. Platūs lotai 75 x 135 parsiduoda po $3,000 ir aukščiau. Įmokėjimas $500, suteiksime paskolą likusiai sumai.

S. P. Kazwell Co.

8336 So. Archer Avenue, Willow Springs, Ill.

Lietuviška Įstaiga, Veikianti nuo 1925 Metų

Ofiso Valandos nuo 10:00 ryte iki Vėlumos

Sekamdieniais nuo 1:00 iki Sutemos

Trečiadieniais Uždaryta

Aprūpins Jūsų Namus Anglim ir Alyva

JONAS BARKUS

Nelaukiant kol ateis šalčiai, apsirūpinkite dabar anglim ir alyva kai kainos yra žemesnės. Mes patiekiam geriausios rūšies kūrą jūsų namams. Patarnavimas visą parą — 24 valandas.

Kreipkitės į savo tautietį, kuris atstovauja

GEE COMPANY

2600 W. 79th Street

Telefonas GR. 6-7400

Namu Tel. WA 5-5528

JOS F. BUDRY

Furniture

3241 So. Halsted St.

Krautuvė atdara Pirmadienio ir Ketvirtadienio vakrau iki 9:30

Del Televizijos Taisymo

PASKAMBINKITE

Tel. CAlumet 5-7237

Lietuviu radio valanda—

WHFC, 1450 kil. Sekmadieniais

GUŽAUSKU

BEVERLY HILLS GELINYČIA

Gražiausios gėlės del vestuvių, banketu, laidotuvėms ir del kitų visokių papuošimu.

ANTANAS ir ALDONA

GUŽAUSKAI, Savininkai

2443 WEST 63rd STREET

Telef. PR. 8-0833 ir PR. 8-0834

BUČO DARŽAS

WILLOW WEST INN AND PICNIC GROVE

CHICAGOS ŠVARIAUSIAS IR MODERNIŠKIAUSIAS DARŽAS —

Atdaras Kiekviena Diena Per Ištisus Metus

83rd and Willow Springs Road

WILLOW SPRINGS, ILL.

...anisto A. Sme...
...ncertas Chicagoje
...ks Lapkričio 29

...usų jaunas, talentingas pia- Antanas Smetona atvyks- ...icagą ir š. m. lapkričio ...val. p. p. Jaunimo ...oje duos savo pirmą- ...oje didelį koncertą.

Malonu, kad mūsų lietuviškos muzikos padangėje kyla jauna, vertinga asmenybė. A. Smetona dabar eina dvidešimtuosius metus. Baigęs Clevelando muzikos konservatoriją ,savo vieneris pasirodymais labai gražiai savo įvertintas spaudoje amerikiečių muzikos žinovų.

Chicagos koncertas žada būti labai įdomus, nes pianistas pasirinko vertinga programa. Koncerte jis paskambins Bacho, Mozarto, Čiurlionio ir Šopeno kompozicijas.

Nelaukdami kol svetimi įvertins mūsų naujus talentus, mes patys turime visokeriopai juos paremti ir paskatinti tolimesnėje jų veikloje.

Chicagos visuomenė turėtų gerai jauną talentą kuo širdingiau sutikti ir gausiai šiame koncerte dalyvauti.

Bilietus galite gauti pas J. ... 2202 S. Halsted St. ir Pranas ... 4605 S. Fairfield Ave.

Vietos Klubo Pranešimas

Dzirbton Parko Lietuvių Moterų Klubas lapkričio 21 d. šeš. ...

C. 1:50 kil. nuo 2:15 ... po pietų. Girdėsite žiu lietuvišku dainų ir muzikos. Taipgi bus mįslių konkursas su dovanomis.

Pereitą savaitę mįslių konkurse dovanas laimėjo Uršulė Mažeikienė ir Uršulė Stočkiūtė.

Beje, ką nors perkant prieš Padėkos Dieną, Budrikas duos speciales, brangias dovanas.

— **Pranešėjas.**

Vėliausias ... rinkinys davė man 100 litų pelno.

— Ar tiek tau sumokėjo už jūsų leidėjas?

— Ne. Pasiunčiau rankraštį paštu apdraudes, ir kai siuntinys dingo, paštas man sumokėjo sumą.

... arkliui pagailėsi, — ... neturėsi.

Duonos nekepęs, jos kvapo neieškok.

Kas darbymety šoks, tas pavasarį — vogs.

Palaidotas Muzikas Jurgis Akelis

Praėjusį žinomas muz. Jurgis Akelis, turėjęs savo orkestrą, dalyvavęs įvairiuose parengimuose, tame skaičiuje ir Sandaros koncertuose bei bankietuose, pereitą sekmadienį automobilių katastrofoje buvo užmuštas, grįždamas namo, palaidotas trečiadienį. Giliam nuliūdime paliko žmoną ir du sūnus.

J. Akelis, 56 metu, atvyko prieš dešimt metų iš Vokietijos ir tuoj isijungė į lietuviška veikla, sudarydamas savo orkestrą, kuris buvo vienas geriausių lietuvių tarpe Chicagoje. Taigi, jo pasirodymas Sandaros koncerte lenkė ... pasiutinis.

UŽMIK RAMIAI

Užmik, užmik, ateis vėla naktis,
Užmik ramiai svajonėje savoj,
Užmerk pavargusias akis —
Ilsėk, kaip tylūs žodžiai šioj dainoj.

Ten mėnuo vėl per tavo langą švies,
Ir balti debesys plauks vidury nakties.
Per ramų sapną vėjai garbanas palies,
Ir tyliai meilės valandas minės.

Lyg tėviškės medžiai man dainuos,
Gražiausias dainas iš visų,
Jei aš žinosiu lyg tėvų namuos,
Tu tyliai miegi, o širdyje aš esu . . .

Komunistiniai Parazitai

Perdaug Dykaduonių, o Mažai Yra Tikrų Darbininkų

Paleckinių ideologiniame organe "Komunistas" partijos sekretorius B. Šarkovas ilgame straipsnyje kritikuoja kolchozus, kad vis dar per brangiai gamina. Suvedus visų kolchozų rodiklius, galvijų mėsos savikaina kolchozuose yra 28% didesnė, negu sovchozuose (valstybiniuose ūkiuose), pieno gamyba 12% brangesnė. Dar didesni skirtumai ... lygint rajo... kolchozus ...

Pvz., ... Ignalinos rajone esanti 2.29 rb., o Vilkaviškio rajone tik 77 kapeikos kilogramui. Jautienos savikaina Ignalinos ... 27.13 rb. (!) kilogramui, ... rajone tik 6.62 ... savikaina vie... negu kl...

... rajone ... nepaprastai skiriasi. ... rajone Daminės kolchoze ... kg. savikaina yra 1.40 rb., ... Mičiurino vardo kolchoze tik 50 kapeikų. Jautienos pagamintos viename kolchoze atsieina 17 rublių kilogramui, antrame 7.37 rb. Panašiai ir su kitais gaminiais.

Penagrinėdamas, iš ko kyla tokie dideli savikainos skirtumai ir dėl ko iš viso tokia brangi kolchozų gamyba, Šarkovas nurodo keletą priežaščių, bet vengia pripažinti pačią pagrindinę: netikusią kolchozų sistemą. Anot jo, pirmiausia daugelyje kolchozų esą rimtų trūkumų organizuojant darbą.

Girdi, būna atvejų, kai į darbą, kurį gali atlikti vienas žmogus, pasiunčiami 2-3 kolchozininkai. Antra, darbo normos taip pat ne visada vykusiai sudėliotos. ... darbai ... pagrindi... ...žtil ri...

Kolchozininkams kartais esą prirašomi darbadieniai neatsižvelgiant į gamybos kiekį. Iškeldamas trečią priežastį, Šarkovas norom - nenorom kritikuoja vieną pagrindinių kolchozinės sistemos trūkumą: išpūstą administracinį aparatą.

Aparate esą daug asmenų, kurie gamyboje visai nedalyvauja bet, žinoma, turi būti atlyginti.

Kolchozų neūkiškumui sumažinti pastarais metais esą suruošta daug seminarų. Tačiau iš to paties Šarkovo dėstymų "Komuniste" matyti, kad kol kas dar daugelis Lietuvos kolchozų veikia neūkiškai teberodo aukštą gamybos savikainą ir blogai atestuoja visą kolchozinę sistemą.

Už Karvių Nepamelžimą Nauja Bausmė

Memphis, Tenn. — Kalinių farmos vedėjas Shelby apskri- tyje pasiuntė vieną kalinį pamelžti karvių. Bet vietoje eiti prie karvių, jis pasuko į savo namus.

Tačiau jo nelaimei, kas tai pastebėjo jog karvės nemelžtos. Kai kalinys pasiekė namus, jo ten laukė keturi palicininkai.

Vaikui valią duok, tai pats būsi nevalioj.

Vestuvėms Pakvietimai
Wedding Invitations
Priimam užsakymus iš kitų miestų.
Taipgi:
BANKETAMS KVIETIMAI
BIZNIO KORTELĖS
LAIŠKAI VOKAI
Spausdinami
SANDAROJE
840 W. 33rd St. Chicago, Ill.
Telephone YArds 7-4789

Dr. Antanas Rudokas
OPTOMETRISTAS
4605 S. Oakley ... YA 7-938
Tikrina akis ... taiko akinių keičia stiklus ir rėmus.
Valandos: 10 ryto iki 8 vak. (trečiad. uždaryta)
Šeštad. 10 ryto iki 3 p.p.

Phone YArds 7-5921
Res. Tel. KEnwood 6-5107
DR. BERTASH
736 West 35th Street
Corner of 35th and Emerald
Ofiso valandos nuo 1-3; 6-8
Šeštadieniais visą dieną
Kitomis dienomis pagal sutartį

Ofiso Telef. CLiffside 1-2896
Rezid. Telef. WAlbrook 5-3099
DR. P. STRIMAITIS
GYDYTOJAS IR CHIRURGAS
4724 West 47th Street
(kampas 47th ir S. Hermitage)
Val.: nuo 2 iki 4 val. ir 6 iki 9 v. vak.
Šeštad. nuo 2 iki 6 val., išskyr. sek.

Telefonas GR 6-2823
Dr. A. Vaus-Labokas
Gydytojas ir Chirurgas
Specialybė: Akušerija ir Moterų Ligos
2524 West 69th Street
(69-os ir Maplewood Av. kamp.)
VAL.: Kasdien 1-4 ir 6-8 vak.
Šeštadieniais 1-4 val. p.p.

Tel. ofiso: VI 2-1581;
Rez.: VI 2-0742
DR. V. VILEIŠIS
GYDYTOJAS ir CHIRURGAS
802 WEST 31st STREET
(kampas Halsted ir 31-os gat.)
Priėmimo valandos: kasdien 1-4 p. p. ir 6-8 val. vak.
Šeštadieniais 1-4 p. p.
Sekmadieniais uždaryta

Tel. ofiso: HF 4-1414;
Rez.: RE 7-6867
DR. BR. ...AIŽIŪNAS
GYDYTOJAS CHIRURGAS
...West 71st Street
Valandos: 1—... ir 6—8 v. popiet kasdien. Šeštadieniais 1—4 v.p.p.
Trečiadieniais uždaryta.

DR. ...ANNA BALIŪNAS
... Moterų ir Gerk... Pilnai akin...
222 S. ...
Valandos: kasdien nuo 10 iki 12 v. iš ryto ir nuo 7 ligi 9 v. vak. Šešt. nuo 10 ligi 1 val. Trečiadieniais uždaryta. Kitu laiku susitarus.
Ofiso telefonas
PRospect 8-3229
Rez.: WAlbrook 5-5076

Tel. ofiso HE 4-2123, rez. GI 2-6139
DR. V. P. TUMASONIS
CHIRURGAS
2454 West 71st Street
(71st ir So. Campbell Ave.)
Val.: pirm., antrad., ketv. ir penkt. nuo 2 iki 4 ir nuo 6 iki 8. Trečiad. ir šeštad. uždaryta.

Phone YArds 7-2246
DR C. Z. VEZELIS
DANTISTAS
4645 So. Ashland Ave.
arti 47th Street
Valandos nuo 9 iki 8 vakare
Trečiadieniais pagal sutartį

Dr. M. Strikol
GYDYTOJAS IR CHIRURGAS
Namų Tel.: PRospect 6-1930
Valandos: Tik pagal susitarimą

Tel. ofiso PR 8-1717
Res. REnublic 7-9886
DR. S. BIEŽIS
GYDYTOJAS ir CHIRURGAS
4148 West 63 Street
Po... etų 1—3, Vakarais ... tikta... antradieniais ir pe... dieniais. Trečiad. ir sekmadie... ofisas uždarytas.
Rezid. 3241 W. 66th Place

DR. C. K. BOBELIS
Inkstų ir šlapumo takų chirurgija
Tel. PRospect 6-1795
2300 W. 51st St., Chicago, Ill.
Oakley Medical Arts Bldg.
arba
434 Algona Ave., Elgin, Illinois
Tel. OWens 5-0533
Valandos pagal susitarimą.

$500 Iki $1500 Nuolaidos Ant Nauio 1959
Chrysler - Plymouth - Imperial
Daugybė gerų visų išdirbysčių vartotų automobilių
Galima nupirkti be pinigų — išsimokėjimais

Balzekas Motor Sales, Inc.
"U WILL LIKE US"
Chrysler–Plymouth–Imperial–Triumph
SALES — SERVICE
4030 Archer Avenue, Chicago, Illinois
Didžiausia ir teisingiausia lietuvių automobilių įstaiga

Ant Bonus
Taupymo Mokame
4 1/2 %

LIETUVIAI TAUPO LIETUVIŠKOJE TAUPYMO IR SKOLINIMO BENDROVĖJE
1. MES MOKAME AUKŠTESNĮ DIVIDENDĄ
2. ...
FEDERALINĖS VALDŽIOS DRAUDIMO ĮSTAIGOJ.
3. SĄŽININGAS IR MANDAGUS PATARNAVIMAS
AUGUSTAS SALDUKAS PREZIDENTAS
DARBO VALANDOS: PIRM. ANTR. IR PENKT. nuo 9-5 v.v.
KETVIRTADIENIAIS: „ 9-6 v.v.
ŠEŠTADIENIAIS: „ 9-4 v.v.
TREČIADIENIAIS: UŽDARYTA
ADRESAS: 4038 S. ARCHER AVE. CHICAGO 32, ILL.
TEL. LA 3-6719

MUTUAL FEDERAL SAVINGS & LOAN ASSN
SAVINGS INSURED UP TO $10,000
MUTUAL FEDERAL DABAR VISIEMS TAUPYTOJAMS
MOKA 4% PER METUS
Dividendus mokame birželio 30 d. ir gruodžio 31 dieną.
Partrauksime Jūsų pinigus iš kitur, jei atnešite savo banko knygutę.
2202 W. CERMAK ROAD
VIrginia 7-7747
JOHN J. KAZANAUSKAS, Pres.
Chartered and Supervised by the U. S. Government

Sandara Rengia Ekskursijas į
HAWAII SALAS
Meksiką, Karibejų Sritį ir Kitur
DVI SAVAITĖS SMAGIŲ RUDENS IR ŽIEMOS ATOSTOGŲ

* Mes sutvarkome visus reikalus prieš ekskursiją ir laike jos.
* Jūs galite keliauti be jokio rūpesnio ir užtikrintam patogume.
* Jūs būsite tarpe savų tautiečių ir pažįstamų.

Pamatykite Hawaii salas ir kitas šalis esančias toliau nuo jūsų gyvenamos vietovės.
Dėl platesnių informacijų ir rezervacijos kreipkitės į
SANDARĄ, arba į
WIDE WORLD TOURS
WALTER RASK-RASČIAUSKAS
9688 Evergreen Plaza Tel. GA. 2-0640
CHICAGO, ILLINOIS

IMPERFECT IN ORIGINAL

SVEIKATA... BRANGUS TURTAS

Jei Norime Pasiekti Ilgesnio Amžiaus...

Daug žmonių pasensta be laiko vien tik del netinkamo gyvenimo būdo. Bet sykiu yra būdinga, kad tie, kuriems, atrodo, nieko gyvenime nestinga, susensta dažniausiai žymiai anksčiau, negu tie, kuriems per gyvenimą tenka patirti nemažai vargo ir nedateklių. Būna taip del to, kad labiau pasiturintiems yra daugiau progų ir pagundų vesti nereguliarų gyvenimą ir tuo būdu išeikvoti savo jėgas.

Kas nori susilaukti sveikos ir ilgos senatvės, privalo prisilaikyti šių trijų taisyklių: 1) vengti bereikalingo nutukimo, 2) visą gyvenimą pastoviai dirbti ir 3) vesti normalų gyvenimą.

Darbas ir fizinis įsitempimas jaunatvei išlaikyti yra labai svarbi sąlyga. Jeigu kuris kūno organas nustoja veikęs ar būna nenaudojamas, jis netenka elastingumo, pamažu vysta ir pradeda senti. Gamta taip sutvarkė, kad visos kūno dalys ir visi organai visą laiką privalo dirbti ir sistematingai veikti, nes tik tuo būdu išsilaiko jų pajėgumas bei gyvybingumas.

Šiuo atžvilgiu svarbu taip pat yra išlaikyti dvasinę lygsvarą, vengiant bereikalingų susijaudinimų, piktumų ir nerimasčių. Kiek galime dažniau būkime linksmesnėje nuotaikoje, ir tas išeis į naudą ne vien mums, bet ir mūsų artimiesiems.

Tarpe tų, kurie sulaukia ilgo amžiaus, didžiumą sudaro tie, kurie ne tinginiavo, bet sunkokai dirbo. Pastarieji taipgi mažiau sirgo, parodydami ligoms stipresnio atsparumo. O dar daugiau laimi tie, kurie maitinasi su saiku, šykščiai naudoja alkoholinius gėrimus ir tinkamai pailsi.

Svarbu yra išlaikyti pastovų ir neperdidelį kūno svorį. Sunkesniu galima tapti tik nuo 20 iki 30 amžiaus metų, nuo 30 iki 40 metų reikia bandyti išlaikyti pastovų svorį, o po keturiasdešimties metų nenormalų kūno svorį reikia mažinti. Tiems, kurie nėra pernelyg nutukę, yra daugiau progų ilgiau išgyventi.

Kas Yra Linksmesnis – Tas Laimingesnis

Medicinoje pastaruoju metu vis daugiau kreipiama dėmesio į vadinamąją psichinę higieną, t. y. į sąlygas ir priemones užužkirsti kelią proto ligoms bei rasti tinkamesnius būdus kovoti su psichinėmis ligomis.

Kiekvienam yra, turbūt, žinoma, jog rūpesčiai, baimė, nuolatiniai barniai ar nesantaika, kitais nepasitikėjimas ir kiti tolygūs reiškiniai, kenksmingai paveikia į žmogaus nervų sistemą. Lygiai nervams pakenkia ir neapdairus alkoholio ar tabako naudojimas.

Kiekvienam mūsų tenka patirti kasdieniniam gyvenime įvairiausių emocijų: būname susikrimtę, nuliūdę, susirūpinę, supykę, iš lygsvaros išėję ir tp. Jei tai atsitinka tik laiks nuo laiko ir nervų sistema po tokių sukrėtimų gauna pasilsėti, panašūs susijaudinimai sveikatai nekenkia. Bet kai panašūs nervų sukrėtimai kuone diena iš dienos pasikartoja, tai jie įgauna, taip sakant, chroniška pobūdį, nervų sistemai jau gresia didelis pavojus.

Nervų sistemą gali taip pat suardyti nuolatinis nuovargis, nedamiegojimas, nenormalus gyvenimas ir persidirbimas.

Psichinė higiena, kuomet uždavinys yra išlaikyti sveiką nervų sistemą, visų pirma įpareigoja mus tvarkingai gyventi, pastoviai dirbti, turėti būtiną poilsį ir pataria visada gerai išsimiegoti.

Žmogus, kurio nervai yra sveiki ir stiprūs, savimi pasitiki, būna geroje nuotaikoje, sugeba susivaldyti, rodo kantrumą bei nuolaidumą. Tokie žmonės gyvenime sugeba ištverti ir nepalūžti netgi tada, kai užeina sunkios valandos. Tuo tarpu tie, kurių nervai yra pairę, pameta kaip sakoma, galvą nuo menkiausio nepasisekimo ar nemalonumo.

Psichinė higiena pataria kiekvienatm žmogui turėti nervinės energijos atsargą. Negalima gyventi palaidai, nedabojant savo jėgų ir ištvermės, nes tokiu būdu galima greit palūžti.

Nepatartina šalintis nuo žmonių. Atsiskyrėlis retai turi stiprią nervų sistemą. Reikia bendrauti su kitais žmonėmis, dalintis jų vargais ir džiaugsmais.

Mankštintis Reikia Ir Žiemos Metu

Norint išlaikyti kūną tinkamam stovyje ir užtikrinti jam reikalingo pajėgumo, turime daugiau judėti ir pasimankštinti. Jei to nedarysime, tai mūsų kūno raumenys susilpnės, pakriks, o mes jausimės nuolat pavargę ir apsnūdę.

Tie žmonės, kurie atlieka fizinį darbą fabrikuose ar kur kitur, turi pakankamai progų pasimankštinti. Bet tie, kurie visą dieną praleidžia sėdėdami, kaip ofisų tarnautojai arba šiaip protiniai darbuotojai, tiems reikia ilgiau pasivaikščioti atvirame ore arba pasinaudoti lengva gimnastika prieš ar po darbo valandų.

Surado Kaltininką

Austrijos sostinėje Vienoje prie automatinių telefonų gatvėse stovėdavo ilgokos linijos laukiančių pasikalbėti. Pradėjus tyrinėti to reiškinio priežasti, surasta, jog tikrasai kaltininkas yra veidrodys telefono būdelėje.

Prie to veidrodžio moterys mėgo pasigražinti. Prašalinus juos, viskas ėjo sklandžiai.

Jaunutė Motina

Hilo vietovėje, Havajų salose, vienucikos metų mergaitė šicmis dienomis pagimdė aštuonių svarų sūnų.

Motina ir vaikas yra sveiki.

Už centą duotų akį išlupti.

LAUKIAME

Ateina Kalakutinė

Dienos rudeniop trumpėja,
Kurkėms galas tad artėja.
Padėkos diena ateina,
Kurkės traukia liūdną dainą.

Visą metą burzduliavo,
Gero maisto daug jos gavo,
Farmeriai joms vaišes kėlė,
Riebalais jos apsivėlė.

Visgi tai skaudus likimas,
Iš pasaulio toks dingimas.
Lyg neturi žmonės jausmo,
Kad nepaiso jųjų skausmo.

Visą metą tai vištiena,
Tai avieną, tai kiauliena,
Šiąją dieną reik šviežienos,
Reik visiems kalakutienos.

Kurkes imam sudoroti,
Josios gi nemok skrajoti,
Lengva jas žmonėms pagauti,
Miela tadien jas ragauti.

Taip nuo seno nustatyta,
Ir to vis prisilaikyta,
Tad laikykim papratimą,
Tą senųjų įvedimą.

Vėl ateis eilė paršiukų,
Tų nabagų bukasnukių.
Košelieną iš jų virsim,
Vertą žodį ir jiems skirsim.

O šnapselis ir alutis?
Ko gi vertas tas dvynutis?
Kartais protą apsvaigina
Ir sveikatą sunaikina.

Su saiku tad jų ragaukim,
Papratimą neigaukim,
Bus gera kalakutinė,
Neliūdėsim ją atminę.

Dėdei Samui tarkim ačiu
Už gerovę, laisvę plačią,
Kremliečius gi už vergiją
Gyvus žemė tepraryja.

— **Perkūnas.**

Iš Sandaros Centro

Nauji nariai įstojo į Sandaros 54-tą kuopą, Tampa, Fla.:

Juozas E. Nazelskis	$3.00
Peter Žeimis	3.00
John Zdanis	3.00
Kaz. Cheknis	3.00
John Puniška	3.00
John Walins	3.00

Juozas Krukas, Sekr.

Mažiausia organiška gyvybė jūrose yra plankton, kurio vardas graikų kalboje reiškia "klajūnas".

Biblijos Kaina

Biblija yra pigiausia pasaulyje knyga. Mūsų kalboj Biblija. buvo kadaise pardavinėjama už 75 centus. Jos didumas siekė nuo 900 iki 1000 puslapių. Daugelis jos egzempliorių buvo išdalinama veltui. Ji taip pat gal yra ir brangiausia knyga pasaulyje. Viena taip vadinama Gutenbergo Biblija, buvo laikoma šv. Povilo Benediktinų knygyne, ir paskui ją nupirko tulas New Yorko knygų rinkėjas, Otto Vollberghas už $106,000 dolerių. Vėlesniu laiku ją nusipirko Jungtinių Valstijų Kongresas savo knygynui.

Kai kada vienas ar kitas oš Seimo narių cituoja vieną kitą Biblijos tekstą. Pavyzdžiui Vice-Pirmininkas uždarė Seimo posėdį cituodamas šitokį puikų tekstą: "Jie nekenks ir neužmuš visame mano šventajame Kalne, sako Viespats".

Biblija ir Ginklai

Iš Berno, Šveicarijos, gautos geros žinios skelbia, kad Biblija nugalėsianti Hitleri ir jo pasekėjus, kurie priešinasi jai ir laiko ją "žydiškuoju veikalu". Pastaruoju laiku Biblija uoliai platinama Reičio valdomose teritorijose. Kuomet 1933 metais, Hitleriui įsigijus valdžią, Vokietijoje buvo išplatinta tik apie 830,000 Biblijos egzempliorių, pranešama kad 1939 metais gi buvo išplatinta tame krašte 1,225,000 egzempliorių, o 1940 metais gi buvo išplatinta 1,520,000.

Sakoma, kad Napoleonas Bonaparte esąs kartą pasakęs, kad pasaulyje esančios tik dvi jėgos: Kardas ir dvasia, ir kad ilgesnėje kovoje dvasia visuomet nugalinti kardą. Šitie žodžiai skamba lyg tiesa. Pranašas Izaijas, kalbėdamas apie įkūrimą naujos tvarkos, kurioje "ramybei nebus galo" ir kurioje bus įsteigta "teisybė nuo dabar ir per amžius", pasakė, kad "Viešpaties uolumas (jo pasiryžimas — jo dvasia) tai padarys." (Iza. 9:7). Dievo Žodis taip pat pasako, kad Dievo dvasia bus nužudytas bedievis.

Kas domisi Tiesa, gali įsigyti knygučių: Štai Jūsų Karalius (25) c., Dievas ir Protas (10) c., Dangiškoji-Manna (50) c., Aušros-Giesmės (50) c. Ir kitokių Traktatų, kurie aiškina Šventą Rašto tekstas, apie Dievo Karalystės įsteigimą čia ant žemės. Neturtingiems siunčiame veltui. Reikalaudami spaudos, visuomet kreipkitės šiuo adresu: L B. S. A., 3444 S. Lituanica Ave., Chicago 8, Ill. (Skelb.)

Įrengiame Šildomus Pečius

GERIAUSIOS FIRMOS PRIEINAMA KAINA

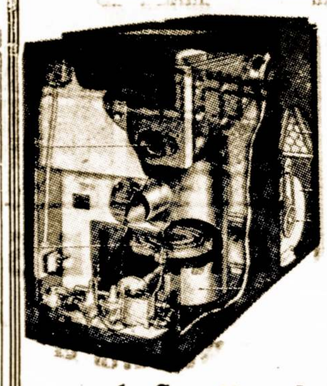

Mes instaliuojame geriausios Amerikoje firmos gazu ir alyva kūrenamus pečius (furnaces), įvairaus dydžio oro vėsintuvus (air conditioners) ir atliekame visus skardos darbus.

Įrengiame Geriausius Pečius

Mueller Climatrol

Kuriuos Atstovauja
HOME GAS INDUSTRY

S & L Heating and Sheet Metal

A. Stančiauskas - Savininkas

1546 S. 49th Court, Cicero, Ill.

OLympic 2-6752

Tel. OLympic 6-0775 nuo 8 val. ryto iki 5 val. vakaro

Telefonuokite nuo 5 val. vakaro

2,000 Kalėdinių siuntinių be uždarbio

Lietuvių Prekybos Bendrovė naudojasi šia proga padėkoti įvairiuose pasaulio kraštuose gyvenantiems lietuviams už tą ypatingą paramą, kurios mes esame susilaukę per šiuos metus. Reikšdami savo nuoširdžią padėką, kartu mes VĖL GRIŽTAME prie savo tradicijos, įsipareigodami visiems lietuviams pasiūlyti kaip dovaną be uždarbio 2000 SPECIALIŲ KALĖDINIŲ SIUNTINIŲ.

Labai atidžiai pasvarstę savo patyrimu paremtus duomenis, tam reikalui sudarėme ko naudingiausius šitokius 2 skirtingus KALĖDINIUS BE UŽDARBIO SIUNTINIUS:

Kalėdinį Siuntinį Nr. 1 Sudaro:

1) 3 jardai vilnonės medžiagos paltui,
2) 3 ¼ jardo vilnonės medžiagos vyriškam ar moteriškam kostiumui,
3) 3 jardai dvigubo pločio pamušalo,
4) storas vilnonis megztinis, sibirišku vadinamas,
5) pora vyriškų vilnonių kojinių,
6) pora moteriškų žieminių kojinių.

To kalėdinio siuntinio Nr. 1 kaina tiktai.

$40.00, įskaitant visus mokesčius

Svoris 11 svarų.

KALĖDINĮ SIUNTINĮ NR. 2. SUDARO:

1) 13 jardų vilnonės medžiagos 4 vyriškiems ar moteriškiems kostiumams,
2) 3 jardai vilnonės medžiagos paltui,
3) 10 jardų dvigubo pločio pamušalo,
4) 10 jardų sunkios medžiagos 3 moteriškoms ar 6 vaikiškoms suknelėms.

To kalėdinio siuntinio Nr. 2 kaina yra tiktai

$79.00, įskaitant visus mokesčius

Svoris 22 svarai.

Visos abiems siuntiniams skirtosios medžiagos yra eksportinės rūšies su "Made in England" įrašu ir pasirenkamos šitaip:

1) kostiumams — dvigubais ruožiukais arba lygios tamsiai mėlyna, ruda arba pilkšva,
2) paltams — tamsiai mėlyna, juoda, šviesiai mėlyna, žalia arba kupranugario spalvos,
3) suknelėms — dideli taškai mėlyname, rudame arba gelsvame dugne.

Tuojau reikalaukite pirma nemokamų pavyzdžių, kuriuos mes siunčiame oro paštu į bet kurį pasaulio kraštą.

Mūsiškius KALĖDINIUS BE UŽDARBIO SIUNTINIUS gali užsisakyti kiekvienas lietuvis, vis tiek, ar jis būtų mūsų klijentas, ar ne. BET NORĖDAMI VISIEMS DUOTI PROGOS PASINAUDOTI JAIS, NUSTATĖME, KAD VIENAS ASMUO IŠ KARTO GALI UŽSISAKYTI NE DAUGIAU KAIP 2 TOKIUS SIUNTINIUS (KIEKVIENOS RŪŠIES PO VIENĄ). Taip pat priiminėsime po 1 dol. iš tų, kurie nori užsitikrinti sau KALĖDINĮ BE UŽDARBIO SIUNTINĮ, bet galutinio užsakymo lauksime ne ilgiau kaip 4 savaites.

Mes Garantuojame

1) Kiekvienas siuntinys pasieks gavėją.
2) Jei siuntinys dingtų, grąžinsime pinigus arba nemokamai pasiųsime kitą tokį pat siuntinį.
3) Apmokėsime visus su pasiuntimu susijusius mokesčius, kad gavėjai Lietuvoje, sulaukę siuntinio, nebeturėtų jau nieko primokėti.
4) Siųskite tokias prekes, kurios bus užsakytos pagal jų aprašymą ar remiantis pavyzdžiais.

LITHUANIAN TRADING COMPANY

IA, HUNT STREET

LONDON, W. 11, GT. BRITAIN

Jei iš rudens gyvulių nešersi, tai pavasarį už uodegos kelsi.

Registered Nurses !

Permanent Positions Available In 200 Beds Hospital. Will have 240 beds by mid 1960

ALL SHITFS
SALARY OPEN
GOOD PERSONNEL POLICIES

PLEASANT COMMUNITY

Maintenance Available
Differential Paid
Please Write, Wire
Or Phone TEMPLE 5-1131
H. J. Semingson, Administrator

TRINITY HOSPITAL

MINOT NORTH DACOTA

BOX PLANT

Operators Wanted

Experienced men as operators and helpers in
PRINTING
CORRUGATING
FINISHING

Steady work in new modern plant.

Apply in person Monday thru Friday 8 AM to 5 PM.

Inland Container Corp.

11600 W. Grand, Franklin Park.

JANITORS

Excellent jobs for men up to 50, who want steady work with good working conditions. Increased wages and employee benefits. Good health required and references.

PASSAVANT HOSPITAL
320 East Huron St.

Real Estate for Sale

GLEN ELLYN — By owner. Ranch brick. 3 bedrms. Ceramic bath and shower. Gas heat. Fully carpeted. Thermapane windows. Pecky cyprus paneled and tiled recreation rm. in full basement with built-in bar and bath. On beaut. wooded lot. Priced to sell. Glen Ellyn 3155.

WINSTON PARK — PRICED FOR IMMEDIATE SALE BY OWNER

Cor. 7 rm. tri-level home. Large carpeted liv. rm. & diningrm. 3 big bedrms. family sized kitchen with built in electric oven range, double sink with disposal. Rec. rm. 2½ cer. tile baths. attached gar. full bsmt. gas heat. landscaped. Call FIllmore 5-5293 or FIllmore 5-6937.

ENGINEERS

A Place to Put
YOUR INGENIOUS
Ideas to Work
BLONDER-TONGUE
Laboratories

Established only 8 years ago engineer—owned and managed Blonder — Tongue Laboratories has gained industry — wide rehas gained industry — wide re putation for unique technical achievements in commercial electronics — closed circut, TV, TV multiplexing, transistorized TV cameras and audio components. In this small and growing company you can enjoy close working relationship with a talented engineering management. You can employ your full training and technical creaticity because of the flexibility of the work.

Our Expansion Has
Created Opportunity for:
PROJECT MANAGERS
Closed Circuit TV
VIDICON TUBE
SENIOR
DESIGN ENGINEERS

If creativity is your forte, and you want a cnance to use it send a resume to G. J. Gaffney now (in strict confidence.) A confidential interview will be arranged.

BLONDER-TONGUE

LABORATORIES
8 Alling St.
Newark 2, New Jersey

Real Estate for Sale

4316 W. Dickens — 3 flat — 6 up, 5 down, plus 3 room furnished apartment. New roof, new sidings, new plumbing, 2 car garage. Good income.

Wiedeman Realty
4108 W. Armitage
Belmont 5-2426

LISLE WOODS ACRES — By owner. 9 Rm. 5 bdrm, English type beautiful home on 234' x 300' lot, 2 car gar., full bsmt., baseboard, oil ht. Nr. schools, churches, & famous Bohemian College. This beauty for quick sale $43,000. Terms. WO 9-2943.

7 room brick — convertible for income property or perfect for Rest Home. 1½ baths, gas hot water heat. Vic. Lexington & Pulaski. Sacrifice for quick sale. By owner.

Van Buren 6-7298.

Female Help

ASSEMBLERS

Top Rates — Many Free Benefits

Steady Work

APPLY PERSONNEL DEPARTMENT

Benjamin Electric Mfg. Co.

Northwest Hwy. and Seegers Road — Des Plaines, Ill.

Male HeIp

Paint Sprayers – Press Feeders

Steady Work. Good rates. Liberal benefits.

Apply Personnel Dept.

Benjamin Electric Mfg. Co.

Northwest Hwy. and Seegers Road — Des Plaines, Ill.

INSPECTORS

Interesting opportunity for men experienced ir precision inspection methods. Will inspect piece parts using measuring tools and blue prints. Liberal employee benefits.

APPLY PERSONNEL DEPT.

Benjamin Electric Mfg. Co.

Northwest Hwy. and Seegers Road — Des Plaines, Ill.

KAS NAUJO CHICAGOJE

Ir Jos Artimose Lietuviškose Kolonijose

S. ir O. Rakauskai Paminės Auksinę Vedybų Sukaktį

Beverly Shores, Indiana. — Gruodžio 7 d. Simonas ir Ona Rakauskai švenčia 50 metų vedybinę sukaktį. Rakauskai ilgus metus gyveno Chicagoje, išaugino gražią šeimą — 1 dukrą ir du sūnus. Turi 8 anūkus ir du proanūkus. Visi gyvena tvarkingai ir gražiai. Per tą 50 metų, jie įsigijo daug draugų ir prietelių, mat jie malonūs, draugiški, vaišingi.

Prieš 3 metu persikėlė į Beverly Shores, Ind. kur pasistatė gražią rezidenciją ir nuolat jau ten gyvena. Priklauso prie Amerikos Lietuvių Piliečių Klubo, dalyvauja įvairiuose parengimuose, taipgi remia lietuvišką veiklą. Yra Sandaros skaitytojai ir Labdarybės d-jos rėmėjai.

Ši graži sukaktis bus atšvęsta gruodžio 6 d. Central Manufacturing Club, 1106 W. 35th St., Chicago, Ill., kur tikimasi sulauks ir daug svečių, linkėdami gražios ir laimingos ateities.

— N.

SUSILAUKĖ SŪNELIO

Leonidas ir Praurimė Ragauskai, 3139 So. Emerald Ave., spalio 31 d. susilaukė garnio, atnešusio jiem šaunų sūnų, kuriam duotas vardas Povilas-Antanas. Tėvai džiaugiasi, o naujagimis auga kaip ant mielių.

Monika Cicėnienė Grįžo iš Ligoninės

Buvo Sužeista Automobilio Kolizijoje

Išbuvusi desėtką dienų Šv. Kryžiaus ligoninėje, p-nia Monika Cicėnienė, 1810 S. Halsted St., dabar gydosi namuose.

Ja buvo ištikusi nelaimė vavažiuojant automobiliu, kai prie 67 gatvės ir Kedzie Ave., į jų stovinčią prieš raudonas šviesas mašiną trenkė iš užpakalio kitas automobilis. M. Cicėnienė buvo smarkiai sužeista, bet sykiu su ja važiavęs sūnus Kęstutis tik buvo sutrenktas.

Jų automobiliui padaryta apie $250 nuostolių.

Tiek Metų Viename Biznyje

Nekilnojamų nuosavybių pardavėjas Stanley Dargužis, 1606 S. Halsted St., jau išbuvo 48 metus tame biznyje. Pirmutinis jo real estate ofisas buvo Bridgeporte.

Chicagoje Posėdžiavo SLA. Pild. Taryba

Pereitą šeštadienį ir sekmadienį Chicagoje posėdžiavo S. L. A. pildomos tarybos nariai, kurie apsvarstė visą eilę reikalų. Tarp kitko buvo užgirtos naujos taisyklės priėmimui į susivienijimą vaikų ir jaunuolių.

Tuom pat sykiu įvyko pasitarimas ir su vietiniais šios organizacijos veikėjais.

Suvalkiečių Pramoga Praėjo Sėkmingai

Lapkričio 15 d. įvykęs Hollywood svetainėje Suvalkiečių d-jos parengimas, pasisekė. Buvo daug publikos. Programa buvo įdomi, kuriai vadovavo Bronė Variakojienė.

Solistas Leonas Grušas atskirai ir su mergaičių choru, padainavo kelias dainas, kurios publikai labai patiko. Solistas dar jaunas, bet turįs gražų balsą ir tikrai paįvairino Suvalkiečių parengimą, švenčiant draugijai 21 metų sukaktį.

— M. Endziulienė.

Paskyrė $100 Auką Labdarybės Ūkiui

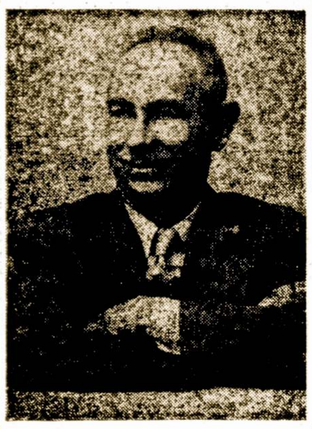

Justinas Chilauskas

Ilgametis darbuotojas tautinėje ir kultūrinėje dirvoje, Justinas Chilauskas, 2404 W. 46th Place, perskaitęs, jog jau yra užpirktas ūkis lietuviškai labdarybei, nieko nelaukdamas, pereitą sekmadienį įteikė 100 dolerių tokio ūkio įkūrimui.

"Aš mielai paremiu šį gražų darbą, kuris yra reikalingas ir neatbūtinas", pareiškė p. Chilauskas.

JŲ VESTUVĖS ĮVYKS SAUSIO 9 DIENĄ

Romualdo ir Leonoros Levickų, 2451 W. 69th St., dukrelė Regina susitucks su Ramoju Petraičiu sausio 9 dieną.

Vestuvių puota ruošiama B. Pakšto svetainėje, 2310 W. 38 Street.

Jį Pasveikino Burys Artimų Prietelių

Gimtadienio proga, p. A. Walskį, 3259 W. Pierce Ave., pereitą šeštadienį aplankė būrys artimų prietelių, kurie celebravo drauge su juo iki 2 v. ryto. A. Walskiui išreikšta daug gerų linkėjimų ir įteikta dovanų.

Dalyvių tarpe buvo: Louis ir Kostancija Striupai, Kazimieras ir Josephine Vikoniai, Antanas ir Karolina Shimkūnai, Stasys ir Mary Jakubauskai, Mikas Matulis ir kiti.

PRISIUNTĖ DOVANŲ IŠ LOS ANGELES, CAL.

Buvę chicagiečiai, o dabar gyveną Los Angeles, Cal., p-nai Frank ir Nancy Speecheriai, prisiuntė Juliui ir Theodorai Kuzams dovanų: gražią staltiesę su keliom servetėlėm.

Ponia Julia Swyt ir jos šeima, taipgi gyveną Los Angeles, Cal., prisiuntė p-lei Joan Kuzas puikią dovaną gimtadienio proga.

Aplankykite Gintaro Išdirbinių Parodą

Rinktiniausi gintaro pavyzdžiai, parodiniai eksponatai: karoliai, apyrankės, auskarai, žiedai, brošės iki gruodžio 15 d. išstatyti apžiūrėjimui Terra parduotuvėje, 3333 S. Halsted St., Chicago 8, Ill.

Eksponatai taip parinkti, taip skoningai apdirbti ir paversti tokiais puikiais puošmenimis, jog gintarui duotas Lietuvos aukso vardas yra dargi per kuklus. Ypač didelį įspūdį daro jaunimui, neturėjusiam progos pamatyti gintaro puošmenų tikrame puošnume.

TRUMPOS ŽINIOS

Pereitą antradienį, p-nios Helen Liauba namuose, 6612 So. Rockwell St., buvo susirinkusios 4-C klubo narės, kurias šeimininkė puikiai pavaišino.

Prie šio klubo priklauso žymesnės lietuvės moterys.

Juozas ir Ona Mironai, 10817 S. Prospect Ave., nusipirko didoką plotą žemės Hot Springs, Ark., kur jie ruošiasi pasistatyti gyvenamą namą ir ten persikelti.

Geri mūsų tautiečiai Julius ir Vera Liulevičiai, 3103 W. 71 St., baigia statytis gražią rezidenciją, prie 83 Ave. ir 118 gatvės. Palos Park, Ill. Rezidencija bus galutinai įrengta iki balandžio 1 dienos, sekančių metų.

Dan Kuraitis rodys krutamųjų paveikslus iš savo kelionių po platųjį pasaulį, gruodžio 5 dieną, Lietuvių Auditorijoje. Rengėja yra Chicagos Lietuvių Taryba.

Chicagoje lankėsi Dr. P. Jurgėla, lietuvių skyriaus prie "Voice of America" vedėjas. Jis čia padarė keletą pasikalbėjimų, kurių dalis bus pasiųsta radio bangomis į okupuotą Lietuvą.

Petras Sagatas, kuris vasaros laikotarpį praleidžia Glencoe, Ill., pereitą antradienį, lapkričio 17 dieną išvyko į Hollywood, Fla., kur jis išbus iki gegužės mėnesio pradžios.

Ten jis buvo užsakęs kambarį nuo lapkričio 1 dienos, bet užtruko Chicagoje norėdamas dalyvauti metiniam Sandaros koncerte, kuris įvyko lapkričio 8-tą.

Neseniai Jurgio ir Martos Gavėnių šeimoje, 53 E. 100th St., įvyko šaunios krikštynos. Buvo apkrikštytas jų sūnelis Roberto vardu. Kūmais buvo Jurgis ir Lilly Gavėniai.

Stasys Kunevičius, 3220 S. Union Ave., sunkokai serga širdies liga. Jis jau yra sulaukęs 82 metų amžiau.

Michelle Pereckiūtė, duktė Juozo ir Aldonos Perečkų, 8445 S. Gilbert Court, lapkričio 15 dieną paminėjo savo 6-tą gimtadienį

Tarpe kitų, ją pasveikino ir bobutė Ona Pereckienė bei dėdė Vytautas Pereckas.

Vakar, lapkričio 19 dieną, visas būrys artimųjų prietelių šauniai atžymėjo adv. Antano Lapinsko gimtadienį.

"Apšvietos" draugijos narė Lina Michel sunkokai serga ir ji dabar yra Ogden Park sanatorijoje, 6617 S. Racine Ave.

Jos draugės ir pažįstamos prašomos ją aplankyti nuo 2 iki 4 val. popiet.

Pereitą pirmadienį buvo palaidotas Tautinėse Kapinėse Kazimieras Lendraitis, sulaukęs 76 metų amžiaus. Jis priklausė keliose lietuvių draugijose. Laidotuvėmis rūpinosi jo seni prieteliai — Kazys ir Petronėlė Brazaičiai.

P-nia Elena Ayrs, 9123 South Aberdeen, savo gimtadienį paminėjo lapkričio 13 dieną, o jos dukra Darleen paminėjo dieną prieš. Jų namuose įvyko didoka celebracija.

P-nia Elena Ayrs yra dukra žinomos mūsų veikėjos V. Šliažienės.

Pranas Alutis, 7903 S. Rhodes, susirgęs Floridoje, grįžo į Chicagą pasigydyti ir šiuo metu jis yra Billings ligoninėje, kur daugelis prietelių jį aplanko.

Buvęs chicagietis, o dabar gyvenąs St. Petersburg, Fla., Dr. S. Naikelis savo gimtadienį paminės lapkričio 25 dieną. Geriausius linkėjimus siunčiame jam išanksto.

Pavyzdinga Chicagos Lietuvaitė

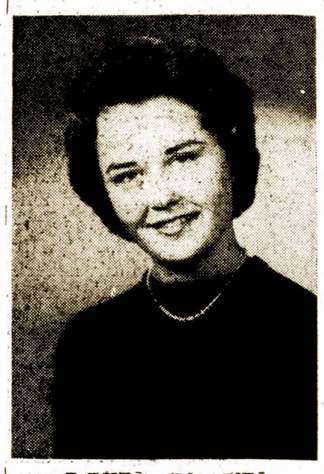

BIRUTĖ CICĖNYTĖ

Taip, Birutė Cicėnytė yra viena pavyzdingiausių lietuvaičių Chicagoje. Sandaros koncerte, lapkričio 8 dieną, ji drauge su "Žilvičio" grupe dalyvavo suvaidinime gražaus veikalo "Nemuno Pakrantėse". Ji taipgi veikia su jūrų skaučių grupe, gražiai kalba lietuviškai, gelbsti prižiūrėti savo tėvelių namus ir biznį.

Birutė yra duktė Karolio ir Monikos Cicėnų, savininkų valgyklos, 1810 S. Halsted Street.

PAMINĖS 44 METŲ VEDYBINĘ SUKAKTĮ

Žinomi mūsų tautiečiai Kazys ir Josephine Kriščiūnai lapkričio 25 dieną paminės 44 metų vedybinę sukaktį.

Šiuo metu jie gyvena Beverly Shores, Ind., ir tose celebracijose dalyvaus nemažas skaičius kaip vietinių, taip ir atvykusių iš Chicagos.

Antano Zalogėno Laidotuvės

Pereitą antradienį buvo palaidotas žinomas biznierius ir veikėjas daugelyje lietuviškų organizacijų — Antanas Zalogenas. Jis mirė sulaukęs 68 metų. Laidotuvių apeigose J. F. Rudimino koplyčioje giedojo Algirdas Brazis, atsisveikinimo žodį tarė M. Vaidyla.

Jo kūną palydėjo į Tautines Kapines didelis skaičius tautiečių. Jis paliko žmoną Stellą, sūnų Juozą, dukrą Antoinette, 7 anūkus ir daug giminių.

Kviečia į "Grand Opening"

Šį penktadienį, šeštadienį ir sekmadienį, lapkričio 20, 21, 22 Antanas ir Alice Shilimai rengia atidarymą savo užeigos, 3019 W. 59 St., Visi esate kviečiami atsilankyti į šias vaišes.

APLEIDŽIA CHICAGĄ

Senas mūsų veikėjas Vilimas Duoba, išgyvenęs Chicagoje 43 metus, šį šeštadienį išvyksta į Longwood, Cal., kur jis nusipirko rezidenciją ir pastoviai apsigyvens.

"Man gaila skirtis su savo gerais prieteliais chicagiečiais, bet ką darysi, jei aplinkybės verčia tą daryti", pareiškė p. Duoba.

Bronius Zabukas, 2521 W. 46 Place ir Aleksandras Urbonas, 3706 W. 67 St., nusipirko likerių biznį, vardu Barnett Liquors, prie 75-tos gatvės ir Jeffery Ave. Sykiu ten yra taverna ir užkandinė.

Štai Kas Buvo Atlikta SLA 134-tos Moterų Kuopos Sueigoj

Lapkričio mėnesį nors ir nelabai skaitlingas susirinkimas, gyvai svarstė visus organizacijos reikalus.

Ligonių lankytojos P. Senulienė, Čižauskienė, Jakubkienė pranešė, kad sergančias nares: M. Leppienę, E. Vengeliauskienę, A. Galinskienę, C. Machulienę ir A. Spranaitienę aplankė ir kuopos vardu apdovanojo gėlėmis ir kitomis tinkamomis dovanomis. Visoms linkime sveikatos!

ALT. konferencijos atstovės p. Senulienė ir Čižauskienė pateikė išsamų pranešimą, kuri susirinkusios maloniai priėmė.

Nutarta pasveikinti dienraštį "Draugą" 50 metų jubiliejaus proga paaukojant 15-ką dolerių. Tėvynės mylėtojų Dr-jos leidžiamai knygai "Lietuvos Žemių Aprašymas" paaukota 25 doleriai.

Džiugu paminėti prisirašymą šiame susirinkime 3-jų garbingų narių: Leodia Žemgulis, Bernice Yanas ir Patricia Yanas, kurios neabejotina bus pažiba mūsų ratelyje. Už p. Yanas ir Yanaitis prisirašymą reikia pripažinti didelį nuopelną mūsų gerb. vicepirmininkei p. P. Senulienei, kuri savo pavyzdingu patriotiškumu savo dukrą p. Yanas ir anūkę Yanaitę į šią garbingą organizaciją įtraukė. Sveikinam ir džiaugiamės mūsų šeimon įstojusias aukščiau minėtas nares.

Gimtadienio proga pasveikinta E. Šiurkienė, P. Senulienė, K. Jakubkienė, E. Rudauskienė ir kitos. Kaip visuomet, taip ir šį kartą neapseita be vaišių, geriausių linkėjimų, gražių dainelių ir malonaus pasikalbėjimo. — Narė.

Dalyvaukite Šiose Švenčių Pramogose

Lietuvių Auditorijoje gruodžio 31 d. rengiamas tradicinis ir nuotaikingas Naujų Metų sukimas.

Kūčių vakarą Auditorijos šeimininkai Jonas ir Genovaitė Malioriai, kaip ir kiekvienais metais, ruošia kūčias viengungiams, į kurias kviečiami visi, kas neturi galimumo tą ypatingos reikšmės vakarą praleisti savo šeimos tarpe.

Teofilė Pimpirienė, 911 W. 35 St., sunkokai susirgo ir buvo nuvežta į Wesley Memorial ligoninę, 250 E. Superior Ave.

Mirė Prieš 5 Metus

Ši penktadienį, lapkričio 20 sueina penki metai, kaip mirė Kazys Demereckas, daug dirbęs įvairiose lietuvių organizacijose Bridgeporte. Jis buvo taipgi direktorius District Savings and Loan Ass'n.

Išnuomoja Kambarį

Gerai įrengtas, šviesus, patogus kambarys išnuomojamas vyriškiui, prie 110-tos gatvės ir Whipple. Telefonuokit BE 3-3157

Parsiduoda Namas

6 kambarių namas, su mūro pagrindu, ceramic tile vonia, pilnas basementas, didelė attic gazu šildomas, garažius su sleankančiom durim.

Netoli Gage Park High School ir Grammar School. Kaina — $15,500.

GRovehill 6-7765

Mūsų Krautuvėje Užtiksite Įvairių Dalykų

Turime savo krautuvėje įvairių vyriškų ir moteriškų drabužių, krištolinių reikmenų ir papuošimų. Lietuviška biznio vieta.

Julia Ambrose, Savininkė
816 W. Maxwell Street

Sezono Uždarymas

Juozas Leppa, 8236 So. Kean Ave., lapkričio 22 d. sekmadienį, 1 val po pietų ruošia savo svetainės uždarymo pramogą, uždarant sezoną. Bus skanių užkandžių, įvairių gėrimų ir daug kitų pamarginimų. Gros smagus šokiams orkestras.

Verskis vilku, verskis meška — vis tiek žvėris.

Atėjo laikas eiti į pensiją

Ateina laikas pasakyti sau pačiam, kad jau gana geras biznis ir vedamas be sunkumų, bet kai žmogui priartėja tam tikras amžius, reikia atsisveikinti nors ir su geriausiais dalykais.

PARDUOTU TABOR FARM VASARVIETĘ

Tabor Farm, Sodus, Mich. vasarvietė yra 100 mylių nuo Chicago, Ill., ir 10 mylių nuo Benton Harbor, Mich.

Pagrindiniam įmokėjimui reikia įnešti $125,000.00. Likusiai sumai labai lengvos išmokėjimo sąlygos.

Susidomėjusiems prisiųsiu reikalingas informacijas ir literatūra.

JUOZAS BACHUNAS, Sav.
SODUS, MICHIGAN

Geriau višta katile, negu sakalas danguje.

Geri darbai miškuose slepiasi, pikti — keliais vaikščioja.

Wholesale Meat Distributor

JULIUS KUZAS
6840 So. Artesian Ave.
Chicago 29, Illinois
Tel. WAbrook 5-8744

SPECIALIS IŠPARDAVIMAS

Sudedama lova su vidujinių spyruoklių matrasu -- $149.95
3 vienetų mieg. setas su vidujinių spyruoklių rėmuotu Matrasu; 2 vanity lempos, 2 pagalvės, 1 kilimėlis. Viskas tiktai -- $129.95
Puslėtos gumos supamoji -- $ 49.95
21 col. Console televziijos setas -- $ 99.95
Elektros vėsintuvai $4.95 ir daugiau.
Turime didžiausią pasirinkimą įvairiausių rakandų, televizijų, elektros vėsintuvų, lempų, radijo ir namų apyvokos priemonių.

F. A. Raudonis ir Nellie Bertulis, Sav.
2310 W. Roosevelt Road
Telef. SEelev 3-4711

4%

Mokame Investmentų Sąskaitose

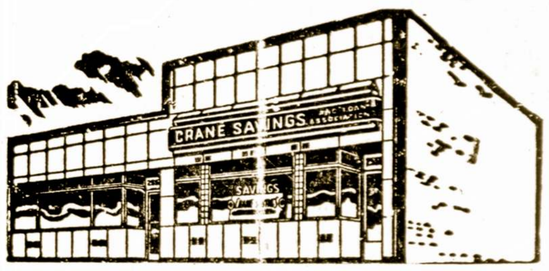

CRANE SAVINGS
and Loan Association
2555 West 47th St. LAfavette 3-1083

B. R. Pietkiewicz, prez.; E. R. Pietkiewicz, sekr ir advokatas

Mokame aukštus dividendus. Kešiuojame čekius. Pardavome ir išperkame valstybės bonus. Taupytojams patarnavimas veltui.

Atidarykite Sąskaitą Šiandien. Apdrausta iki $10,000.00

DARBO VALANDOS: pirm. ir ketv. nuo 9 iki 8 val. vak., antradienį ir penktadienį nuo 9 iki 5; trečiadienį uždaryta, o šeštadienį nuo 9 valandos iki vidudienio.