Midwest Inter-Library Center, Chicago

SANDARA
THE LEAGUE
LITHUANIAN NEWSPAPER

SANDARA
Published by the
Lithuanian National League
of America
Consisting of 100 Branches Located
in all Principal Cities of the
United States.
840 W. 33rd St., Chicago 8, Ill.
Phone YArds 7-4789

VOL. XLVII. PENKTADIENIS, VASARIO-FEBRUARY 12 D., 1960 M. No. 7

Reikalaujam Grąžinti Lietuvai Nepriklausomybę

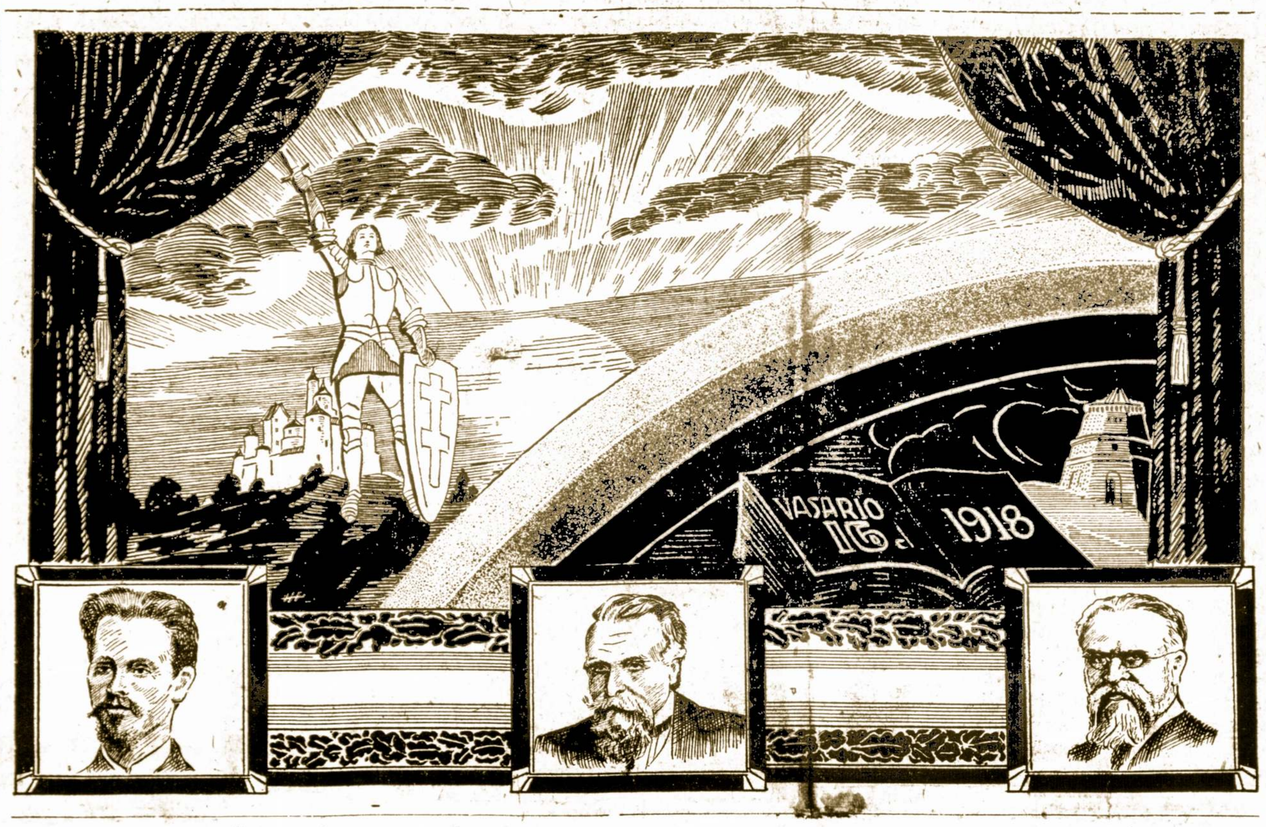

BRUOŽAI

Rašo V. G.

LIETUVIŲ UŽSIMOJIMAI IŠKOVOTI LAISVĘ

PAULIUI GALAUNEI SUĖJO 70 METŲ

LIETUVIŲ MERGAIČIŲ ANSAMBLIO NEBETURIME

Kalbant apie Lietuvos nepriklausomybės paskelbimą, verta priminti, jog Vasario 16-tos, 1918 metais nebuvo pirmoji tos rūšies deklaracija. Napoleonui įžygiavus į Lietuvą, to krašto žmonės atkūrė valstybinį aparatą ir suorganizavo kariuomenę, kuri kovėsi prieš savo pavergėjus.

— o —

1831 ir 1863 metų sukilimams prasidėjus lietuviai pasiskelbė esą laisvi ir už tą laisvę kovojo. 1905 metais įvairiose Lietuvos vietovėse įsikūrę sukilėlių komitetai priėmė rezoliucijas už pilną savo šalies atsipalaidojimą nuo Rusijos.

Bet kadangi tie visi žygiai nebuvo sėkmingi, tai apie anas deklaracijas greitai buvo pamiršta. Ar taip reikėjo padaryti, ar ne — tai jau kitas klausimas.

— o —

Automobilių rinkoje Jungtinėse Valstybėse netrukus turės pasirodyti sovietiški "Moskvičiai" — 4 durų pasažieriniai automobiliai, kurių motoras turi 46 arklių jėgos, ir kurie galės išvystyti greitumą iki 72 mylių į valandą.

Tokių automobilių šiais metais bus atgabenta 10,000. Rusijoje "Moskvičiai" parduodami po 45,000 rublių, kas pagal oficialį kursą sudarytų $2,500. Bet tam tikrais sumetimais jų kaina, žinoma, bus žemesnė Jungtinėse Valstijose.

— o —

Sovietiški automobiliai čia reikalingi tiek, kiek šuniui penkta koja. Jie yra pagaminti vergijoje atsidūrusių darbininkų ir laisviems žmonėms nebus smagumo jais važinėtis. Gal būt Chruščiovas padovanos juos savo tarnams Jungtinėse Valstybėse. Tokiu atveju nebūtų vargo juos paskleisti.

— o —

Televizijos pramonės atstovai tikrina, jog bėgyje ateinančių desėtko metų šioje šalyje bus pagaminta apie 80 milionų TV. aparatų, ju tarpe ir tokių, apie kuriuos dabar tik sapnuojame.

Pirmoje eilėje būsianti ištobulinta televizija, paskiau atsiras ir tokių aparatukų, kuriuos galėsime nešiotis kišeniuje arba net ant rankos, kaip laikroduką.

Visa tai labai gerai, bet kaip gi su programomis? Jeigu jos nebus pagerintos ir paivairintos, tai pati televizija gali susmukti.

— o —

Šiomis dienomis žvmiam lietuviu dailininkui ir liaudies meno populiarizatoriui, Pauliui Galaunei suėio 70 metu amžiaus. Šiuo laiku jis gvvena Vilniuie ir tesia savo darbą.

Paulius Galaunė gimė Pagelžiuose, Ukmergės apskrityje. Mokslus išėio Lieuvoje ir užsieniuose. Visa laiką jis atsižvmėio nepaprastu darbštumu ir yra parašęs daugvbę veikalu ir atlikęs įvairių studiiu. Jis aprašė lietuviškų sodybu architektūrą, rankdarbių vpatybes, senąją mūsų skulptūrą ir pan.

Apie jo veiklą pastaraisiais metais, mažai tegirdėti.

— o —

Neseniai Sandaroje buvo pranešta apie tai, jog išgvvenes pora desėtku metu Alice Stephens mergaičių choras-ansamblis likviduojamas. Priežastis tokio apgailėtino reiškinio vra ta, kad mūsiškė visuomenė buvo labai švkšti savo dėmesiu ir parama. Du paskutiniai to ansamblio koncertai nebuvo sėkmingi nei finansiniai, nei publikos atsilankymu.

Keista, kad savieji neįvertina to, ką jie turi. Alice Stephens dainininkių grupė buvo amerikiečių spaudos pripažinta kaipo geriausia ir dažnai buvo kviečiama parodyti žymesnėse Chicagos iškilmėse, kur ji garsindavo lietuvių vardą ir mūsų dainą.

Kas nors turėtų susigriebti ir pagelbėti Alice Stephens atgaivinti tą chorą.

Poezija "Lietuvos Miškai" Supykdė Lenkus Anglijoje

PROF. DONALD DAVIS JIEMS TINKAMAI ATSAKĖ

Neseniai Londono knygynuose pasirodė eilių rinkinys "The Forest of Lithuania", kurias parašė, Donald Davis, pasiremdamas Adomo Mickevičiaus poema "Ponas Tadas". Atskiros eilės, patiektos anglų kalba, pavadintos "Ukis", "Pilis", "Grybavimas", "Miškas", "Ginčiai" ir pan. Donald Davis dėsto Cambridge universitete literaturos istoriją ir jis yra didelis Mickevičiaus mėgėjas. Už tai jis ėmėsi tokio sunkaus ir atsakomingo darbo, kaip paruošimas anglų visuomenei "The Forest of Lithuania".

Bet nespėjo pasirodyti tas veikalas, kaip Anglijoje gyveną lenkai pakėlė triukšmą, kam Donald Davis pavartojo Lietuvos, o ne Lenkijos vardą. Girdi, Mickevičius lenkų poetas, o ne Lietuvos.

Bet su profesoriu ne taip lengva ginčytis. Donald Davis trumpai atsakė, jog Adomas Mickevičius savo poemoje "Ponas Tadas" aprašęs ne Lenkiją, bet savo gimtinę Lietuvą.

Jie Nori Išvengti "Nesusipratimų"

Amerikos tabako fabrikų vedėjai sutiko nebegarsinti televizijoje, kad jų cigaretės turi mažiau nikotino ir tuo budu ne taip kenksmingos sveikatai.

Tuo budu, anot jų pareiškimo, bus "išvengta nesusipratimų".

Vakarų Vokietija Pagamino Arti 2 Mil. Automobilių

Vakarų Vokietija sumušė visus pirmesnius rekordus automobilių produkcijoje, padirbdama pereitais metais 1,718,529 automobilius ir sunkvežimius. 1958 metų produkcija pranešė 14.9 nuošimčiais.

Vokietijos automobilių eksportas irgi buvo rekordinis, pakilo 18.7 nuošimčiais. Viso eksportuota 870,761 automobilis.

JAUNI LIETUVIAI, BAIGĘ MOKYKLAS SIUNČIAMI SVETUR

Turimomis žiniomis, nemaža lietuvių jaunuolių tik ką užbaigusių Darbo Rezervų Mokyklas Lietuvoje, pasiunčiami dirbti į Kazakstaną, Tadžikiją ir į Karaliaučiaus sritį (nūdien vadinamo Kalingradu). Kiti pareigojami kurį laiką dirbti kitose Sovietų Sąjungos vietovėse. Tik atidirbę nustatytą darbo laiką, gali grįžti Lietuvon.

Kokia dalis Darbo Rezervų Mokyklas baigusių jaunuolių išsiunčiama dirbti sovietijon, tokių duomenų bolševikinės informacijos neskelbia.

Mažai Galį Būti Naudos iš Viršūnių Konferencijos

Washington, D. C. — Valstijos Sekretorius Christian A. Herter savo paskutiniame su spaudos atstovais pasikalbėjime pareiškė, jog yra "labai neįtikinantis dalykas", kad numatomoji Keturių Didžiųjų, t. y. Jungtinių Amerikos Valstybių, Didžiosios Britanijos, Prancūzijos ir Sovietų Sąjungos konferencija pasiektų "bet kurį patenkinantį susitarimą".

Negalima taip pat tikėtis, kad būtų kas konkretaus laimėta Vokietijos sujungimo bvloje ar opiųjų pasaulinių problemų išsprendimuose.

Toks Valstybės Sekretoriaus viešas pasisakymas yra tikrai reikšmingas.

Londonas. — Anglija turi 10,000,000 televizijos aparatų. Bendrai imant, 4½ gyventojų tenka vienas televizijos aparatas.

Pagaliau Jis Laimės Šiuose Rinkimuose

Du kartus demokratų paprtijos nominuotas kaip kandidatas JAV-ių Prezidento rinkimuose ir abu sykius pralaimėjęs, Adlai E Stevenson vėl išstatė savo kandidaturą ir, atrodo, gali tikrai laimėti.

Jo pavardė įrašyta Mettava, Illinois, miestelio trustee rinkimuose ir nėra kito kandidato, kuris balsais persvertų.

Anglija Turi Virš 45 Milijonų Gyventojų

Londonas. — Vėliausiais apskaičiavimais, 1958 metais Anglija turėjo 45,244.000 gyventojų. Vyrų buvo 21,877,000, o moterių — 23,367,000.

Taigi moterių yra Anglijoje apie pusantro milijono daugiau kaip vyrų. Be to, Anglijoje yra 1,211,000 moterių, kurių amžius siekia per 75 metus.

Chruščiovo Grąsinimai Gali Suardyti Viršūnių Sueigą

VALSTYBĖS GALVŲ VIZITAI NE KĄ GERO ATNEŠĖ

Washingtonas. — Kaip atrodo, tai netolimoje ateityje konfliktas del vakarų Berlyno gali vėl paaštrėti. Kaikurie vėlesni Chruščiovo grąsinimai ir įspėjimai Berlyno reikalu, sujudino vakariečius ir kai kur sukėlė nerimasties.

Iš Baltojo Namo išėjo pareiškimas, jog jeigu Chruščiovas i toliau grąsins vakariečiams, tai prez. Eisenhower atsisakys vykti į viršunių konferenciją, Paryžiuje. "Mes nesistarsime, jei kas nors bandys mus gąsdinti" — skambėjo pareiškimas.

Kaip ir įspėjimui Sovietų nesigriebti kokių nors neapgalvotų žingsnių, neseniai vakarų Vokietijoje buvo surengti bendri amerikiečių - vokiečių kariuomenės dalinių manevrai, kurie dar sykį pakartojo, kad jeigu Sovietai sumanytų užpulti Jungtines Valstybes, jie patys butų supražję sekmingai. Tuom pat sykiu ir Pentagono vadovybė ne naikinti.

Taigi, gausus valstybės galvų vizitai pereitais ir šiais metais, kurie turėjo tikslą apšildyti šaltąjį karą, nedavė laukiamų rezultatų.

SVARBIOJI MŪSŲ PAREIGA GRAŽINTI LIETUVAI LAISVĘ

Didžiąją Lietuvių Tautos Dieną Minint

Rašo P. DAILIDĖ

Šiemet išblaškyti po visa pasaulį lietuviai vasario 16 d. mini keturiasdešimts antrą Lietuvos nepriklausomybės atstatymo sukaktį. Kai laisvė yra būtiniausia tautos išsilaikymo ir jos visokeriopo klestėjimo sąlyga, kiekviena tauta savo nepriklausomybės paskelbimo ar atstatymo dieną švenčia, kaip didžiąją tautos garbės dieną.

Ir lietuvių tautos kamienas bolševikų pavergtoje Lietuvoje didelėmis iškilmėmis minėtų kiekvienais metais vasario 16 d. aktą, jeigu Lietuva būtų laisva. Bet tas faktas, kad lietuviai savo žemėje yra baudžiami vien už nepriklausomybės laikų prisiminimus, ryškiausiai iškelia gyvenamą dabar lietuvių tautos tragedija. Tas faktas uždeda delto gyvenantiems laisvėje lietuviams dvigubą pareigą lietuvių tautos garbės dieną tinkamai prisiminti.

Lietuvos nepriklausomybės minėjimas turi ne tik priminti pasauliui raudonojo imperializmo padarytą lietuvių tautai kruviną skriaudą, bet ir mus pačius paskatinti sujungtomis pajėgomis ir vis augančiu ryžtumu kovoti už mūsų tėvų žemės laisvę.

Laisviems Lietuviams Čia Tenka Didelė Istorinė Atsakomybė

Lietuvių tautos kamienui burna yra okupanto užčiaupta. Visckiais melais ir net visiems zinomu istoriniu faktu iškraipymais tas okupantas siekia Lietuvos užgrobima pateisinti ir viešąją pasaulio nuomonę užmigdyti. Šiemet sueina jau dvidešimts metų nuo Sovietų Sąjungos ginkluotų pajėgų įsiveržimo į Lietuva.

Pamažu sencs svetimos žaizdos yra pamirštamos per ilgesnį laiką. O kai ir demokratinis pasaulis, iš kurio Lietuva tik ir gali laukti savo išlaisvinimui paramos, dabar yra pasukes į santykių su grobuoniška raudonąja imperija išlyginimą, susidaro sąlygas, kuriomis yra reikalinga sustiprinta laisvu lietuvių veikla, kad Lietuvos laisvės byla nebūtų nustelbta tarptautiniame forume bolševikų propagandos, ar dar blogiau, kad ji nebūtų tame forume visai pamiršta.

Tas Lietuvos bvlos aktualumo palaikymas, nežiūrint nepalankių kartais sąlygų, turi gerų perspektyvų laisvajame pasaulyje. Kai net puslaukinės Afrikos tautos ir tautelės susilaukia iš to pasaulio paramos savo kovoje už laisvę, tuo labiau turi susilaukti to pasaulio simpatijų tragiška padėtis senos kultūringos lietuvių tautos, jau šimtmečius gyvenusios nepriklausmu gyvenimu. Tačiau savaime niekas šiame pasaulyje nepasidaro.

Kad sakytos simpatijos lietuvių tautai būtų gyvos ir kad jos pasireikštų remiančiais Lietuvos laisvę veiksmais, reikia, kad gyvenantieji laisvėje lietuviai sugebėtų tas simpatijas lietuvių tautai palaikyti ir ugdyti.

Gyvenamuoju laikotarpiu tai yra istorinės laisvuju lietuvių uždavinys.

Vasario 16, Kaip Lietuvių Vienybės Simbolis

Vasario 16 d. aktą yra pasirašę lietuviai patrijotai iš visų tuometinių politinių susigrupavimų. Kitaip ir negalėjo būti, nes nenorėti Lietuvos laisvės galėjo tik jos priešai. Dėlto Vasario 16 visam laikui paliks, kaip lietuvių tautos vienybės simbolis. Ir šiandien, minėdami Lietuvos nepriklausomybės atstatymo sukaktį, mes turime to simbolio reikšmę pabrėžti.

Lietuvių tautos priešai nekartą yra parodę, kad laisvųjų lietuvių veikla yra jiems rastas akyse. Bet tą veiklą jie nepajėgia kitaip trukdyti, kaip skaldydami lietuvių vienybę. Tam jie yra dideli ekspertai ir sugeba išnaudoti kiekviena pasitaikiusią proga. Bet būkime tikri, kad jie neturi geresnės progos, kaip pasireiškiančius laisvųjų lietuvių tarpe viešus kivirčus, į kuriuos jie gali įsimaišyti. Dėlto tokių kivirčų ir turėtume labiausiai vengt.

Ir kas gi gali lietuvius kovoje už tėvų žemės laisvę skirti? Įsižiūrėkime į iškylančius kai kada spaudoje "duelius", galima greit patirti, kad juos dažniausiai sukelia grupinės, arba net asmeniškos ambicijos, kurios išeivijoje į Lietuvos laisvinimo reikalus visai neturėtų būti pinamos. Tuomet tu reikalų tvarkymas būtų labiau pozityvus ir žymiai lengvesnis.

Dėlto, kai Vasario 16 d. visų mūsu mintys bus nukreiptos į žiaurią vergija kenčiančia Lietuvą, prisiminkime taip pat, kad mes visi esame tos pačios lietuvių tautos vaikai ir kad dėlto turime sudaryti darnia, vieningą šeimą, į kurios tarpą priešo meškerei neliktu vietos. Tegul Vasario 16 d. minėjimas prisidės prie išsipildymo mūsų tautos agimimo dainiaus testamento: Vardan tos Lietuvos vienybė težydi!

Darbininkai Audimo Įmonėse – Geriau Atlyginami

Visų JAV-ių audėjai bei kiti audimo įmonių darbininkai kurių yra net 870,000, bėgyje ateinančių trijų mėnesių gaus atlyginimų pakėlimus.

Bet prekybos — pramonės sferose įsitikinimas, kad algų bei atlyginimų pakėlimas nebus didelis.

SANDARA

LITHUANIAN WEEKLY NEWSPAPER
Published Every Friday by the
LITHUANIAN NATIONAL LEAGUE of AMERICA
General Office
4631 West 33rd St. Chicago, Ill. — Telephone YArds 7-4789

SUBSCRIPTION RATES:
In The United States per year ---------- $3.00
In Canada and all Foreign Countries per year ------ $4.00

Entered as second class matter OCTOBER 25, 1928, at the Post Office at Chicago, Illinois, under the ACT of MARCH 3, 1879

Sandara yra Savaitinis Laikraštis leidžiamas kas Penktadienis Amerikos Lietuvių Tautinės Sandaros
UŽSAKYMŲ KAINA:
Suvienytose Valstybėse metams ---------- 3.00
Užsienyje metams ---------- $4.00

Ką Reiškia Mums Vasario 16?

Vasario 16 dienos minėjimai, kurie prasidės ši sekmadienį įvairiose lietuvių apgyventose vietovėse, turi ypatingos reikšmės. Jie primins vieną svarbų įvykį vėlesniu mūsų tautos istorijoje, būtent paskelbimą prieš 42 metus nepriklausomos Lietuvos. Jie primins mums ir tą išpūdingą ir gražų laikotarpį — atkūrimą savystovios valstybės, kuriame mūsų išeivija irgi suvaidino svarbią rolę.

Kiekvienas laimėjimas yra smagus ir džiuginantis, o ypač laisvės iškovojimas. Del to tai ir suištoji su tuomi Vasario 16-toji diena yra taip iškilmingai minima visų lietuvių.

Šiandie tačiau prieš mūsų akis iškyla ir kitokis vaizdas — klaikus ir šiurpulingas. Lietuva yra pakliuvusi į raudonų maskolių nagus, kurie ir tebelaiko paverge to krašto žmones. Tą ką lietuvių tauta buvo sukūrusi per savo nepriklausomybės laikotarpį, tas yra išgriauta, suardyta. Šimtai tūkstančių jos sūnų ir dukrų ištremta ar sunaikinta

Taigi, akivaizdoje šios tragiškos padėties, kai kam gali ateiti į galvą mintis: argi yra pateisinama vadinti Vasario 16-tą kokia tai šventė, kuomet paskelbtoji tą dieną nepriklausomybė tapo sudraskyta į šmotukus užplūdusių iš rytų barbarų?..

Taip, Vasario 16-ta buvo ir pasiliks istorine šventė. Ne viską raudonieiji sugebėjo išnaikinti. Paskleistieji prieš 42 metus laisvės sukiai nėra visiškai nutildyti ir pasioje Lietuvoje. Jie pasilieka žmonių širdyse; laisvė tebėra tiems žmonėms brangiausias dalykas.

Vasario 16-tos minėjimai mums suteikia geresnių progų arčiau susiburti tolesniems žygiams atkūrimui nepriklausomos Lietuvos, ir atkreipti valdžios pareigūnų dėmesį į tragišką to krašto būvį, reikalaujant jų užtikrinimo.

Amerikiečiai lietuviai jau veik per ištisą šimtmetį rūpinasi kad Lietuva būtų paliuosuota iš svetimo jungo. Siekdami šio tikslo, jie ne tik nepavargo ir nenubiednėjo, bet priešingai, jie dvasiniai užsigrūdino, aukščiau iškilo ir susilaukė pagarbos iš kitų tautinių grupių. Tesdami tą darbą toliau, iki galutino laimėjimo, mes atliksime ne tik svarbią istorinę misiją, ne vien išgelbėsim savo tautą iš raudonos vergijos, bet tuom pat sykiu padėsim tvirtesnį pagrindą savo ateičiai. Tos pastangos ir aukos, kurias skirsim šiam tikslui, atneš ir mums gražių vaisių. Taigi, be svyravimų ir abejonių teskime toliau išlaisvinimo žygius!

Apie Sovietų "Nusiginklavimą"

Londono diplomatiniuose sluogsniuose yra numatomas naujas Sovietų Sąjungos "propagandinis pasijudinimas". Siekiant paveikti į pasaulio nuomonę, rusai, dargi netolimoje ateityje, paskelbs, jog jie atitraukia dalį savo karinių pajėgų iš okupuotų Europos kraštų. I tokių kraštų sąrašą yra įtraukta Rytų Vokietija, Čekoslovakija, Lenkija, Rumunija, Bulgarija Vengrija ir Albanija, bet sąraše nėra Baltijos krastų — Lietuvos, Latvijos ir Estijos!

Okupuotose šalyse rusai šiuo metu laiko apie 300,000 karių, kurie didžiumoje sudaro karo aviacijos ir tankų dalinius. Be to, rytinės Vokietijos teritorijoje rusai turi įrenge, palyginus, labai didelį skaičių rakietinių bazių.

Smurtu okupuotose šalyse rusų karinių pajėgų sumažinimas, aišku, rišasi su Nikitos Chruščiovo pažadais sumažinti kariuomenės kiekius pačioje Sovietų Sąjungoje. Nikita juk viešai buvo pasakęs, jog "prie dabartinio apsiginklavimo galima turėti didesnę ugnies jėgą, ginklų aptarnavimui panaudojant žymiai mažesnį karių kiekį".

Toks buvo propagandinis obalsis. Tikrumoje gi, dėl karo metu patirtų žmonėmis baisių nuostolių ir dėl karo ir pokariniais metais menko gyventojų prieauglio, rusų pramonei ir žemės ūkiui stinga darbo jėgos, jaunų ir vidutinio amžiaus vyrų.

Rusams, be to, reikalinga efektyvi propagandinė priemonė, kurią galėtų sekmingiau panaudoti numatomai gegužės mėn. viršūnių konferencijoje Paryžiuje.

Tačiau Vakaruose mažai kas bus suklaidintas dėl tikrų Kremliaus siekimų. Dalinė rusiškų karinių pajėgų demobilizacija pačioje Sovietų Sąjungoje, lygiai kaip dalinis rusiškos kariuomenės iš okupuotų kraštų atitraukimas, tėra tik lengvai permatoma raudonosios propagandos apgaulė. Niekas Maskvai nepatikės, kol rusai neatitrauks visų savo karių ir ginklų ne tik iš Europos okupaciniai pavergtų kraštų, bet taip pat ir iš trijų Baltijos valstybių.

Apžvalga

GEN. TADO KOSCIUŠKOS GIMTINĖS KLAUSIMU

Lenkai nepaliauna skleisti istorinių melagysčių. Vienas jų laikraštis, primindamas, jog vasario 12 diena yra gimtadienis žymaus kovotojo už laisvę, gen. Tado Kosciuškos, pastebėjo, ir net anglų kalba, jog T. Kosciuška gimė Didžiojoj Lietuvos Kunigaikštijoje, kuri tuomet buvusi Lenkijos provincija — (Province of Poland).

Taip tvirtindami, lenkai patys sau prieštarauja. Jeigu jau buvo Didžioji Lietuvos Kunigaikštija, tai, savaime aišku, ji negalėjo būti kieno nors provincija. Lietuva ir po Liublino unijos nebuvo nei Lenkijos dalis, nei jos provincija.

Visi rimtesni istorikai pripažįsta, jog Lietuva ir Lenkija, anais laikais, buvo lygus partneriai ir jie sudarė bendrą, dvilypę politinį vienetą, kuris vadinosi "Respublika". Taigi, kalbant apie Tado Kosciuškos gimtinę, galime drasiai tvirtinti, jog toji gimtinė buvo Lietuvoje, o ne kokioje ten Lenkijos provincijoje.

SOVIETAI ŠTIPRINA LATVIJOS PAJŪRĮ

Vakarų Vokietijos spaudoje pasirodė žinių apie tai, jog pastaruoju metu "tarybinės" Latvijos valdančiuose sluoksniuose pradėjęs reikštis baiminimasis dėl nacionalistinių tendencijų ir galimos "imperialistinių" amerikiečių agentų infiltracijos.

Del to praėjusių metų pabaigoje imtasi karinių ir policinių priemonių sustiprinti Baltijos pajūrio apsauga. Pajūrio draudžiamoji zona saugoma didesnio skaičiaus sargybinių ir specialių mechaniškų įrengimu.

Prie pajūrio gyveną žmonės įspėjami laikytis budrumo, kadangi užsieninieni agentai siekia drumsti ramybę ir trukdyti darbą ne tik "Latvijoje, bet ir visose Baltijos sovietinėse respublikose, o taip pat ir Sovietų Sąjungoje.

Mums tačiau atrodo, jog supresnis užbarikadavimas Baltijos pakrančių prie Lietuvos, Latvijos ir Estijos, yra atliekamas ne tiek apsisaugoti nuo vakariečių agentų, kiek užmaskuoti Sovietų raketines bazes, kurios ten dygsta kaip grybai po lietaus.

MŪSIŠKIAI ATITAISO KĄ KITI PAGADINO

Kaip jau žinome, Chicagos miesto administracija, o ypatingai policija, supurtė visokie skandalai, kurių toli gražu, ne visi dar pėdsakai užtikti. Dabar dviem mūsų tautiečiams tenka atsakomingos pareigos atstatyti mūsų mieste geresnę tvarką ir likviduoti sauvaliavimus.

Neseniai paskirtas vyriausiu trafiko teisėju Alfonse F. Wells yra pasinėręs į darbą įvesdamas toje įstaigoje geresnę tvarką. Jis nuolat pasirodo ir televizijos programose, aiškindamas apie naujai įvedamą sistemą trafiko bylų nagrinėjime.

Kitas "reformatorius" yra policijos kapitonas William Balswick — Balsevičius, kuriam yra pavesta ištirti pasireiškusius viešo saugumo įstaigose skandalus. Jis šiuo metu yra ir pirmasai miesto policijos viršininko padėjėjas.

Taigi, ką kiti pagadina, tai mūsiškiams tenka atitaisyti. Jeigu būtų buvę daugiau lietuvių Chicagos miesto administracijoje, tai vargiai ar panašių skandalų būtų susilaukusi Chicaga.

Vasario 16-tai

Tą vakarą nebus paradų,
Aplinkui tankai svetimi budės.
Kur kovės mūsų vyrai prie
autostrados,
Mediniai kryžiai vieniši stovės.

Kai nykiai prieblandai pajuodus,
Su vainiku mergaitė į kapines
slinks.
Dardės vežimai tik per gruodus —
Narsiųjų vyrų vėl daina atgims.

Balti berželiai nuogom šakelėm
Karių vėlėm sugrįžt mojuos.
Po tėviškės laukų pušelėm,
Gal kritęs brolis tą naktį
dejuos...

Ten bokšto laikrodis išmuš
devynias —
Muziejaus Sodelin niekas
neateis,
Ant kapo pavergtos Tėvynės,
Tik tremtinio malda ten
nusileis.

Tą vakarą nebus parado —
Aplinkui tankai svetimi budės.
Kur kovės mūsų vyrai prie
autostrados,
Mediniai kryžiai vieniši stovės.

— J. Nevardauskas.

Nori Išgelbėti Garsų Paveikslą

Londonas. — Vienas anglų aristokratas yra užsimojęs parduoti už $386.400 garsų Rembrandto paveikslą "Portretas Vyro ant Arklio". Tą paveikslą yra linkęs pirkti amerikietis iš Philadelphijos.

Nenorėdamos išleisti to kūrinio iš Anglijos, valdžia ir karališka galerija bando sukelti tiek pinigų paveikslo nupirkimui.

Jumoras

Geras Sūnelis

— O kas šiandien per šventę, kad tamsta taip pasipuošus?

— Ar girdėjai, kad šiandien grįžta namo sūnus.

— Aš maniau, kad jam priteisė septynis metus.

— Taip, bet jam dvejus metus dovanojo už gerą elgesį.

— Kaip gerai! Tai kaimynėle gali džiaugtis turėdama tokį gerą sūnų.

Aktorės Nuosprendis

Viena Hollywoodo aktorė susituokė trečią kartą. Kelioms dienoms po vestuvių sutinka savo draugę, kuri jos paklausia:

— Girdėjau, jog tavo vyras yra graikų kilmės. Ar esi juomi patenkinta?

— Labai! Ir ateityje pasirinksiu vyrus tik iš graikų tarpo!

BER ★ ★ ★ MANO ★ ★ KOSTUVĄ ★

Žodis "February", dabartinio mėnesio vardas, yra paimtas iš lotynų kalbos ir reiškia "apvalyti". Bet nuo ko apvalyti? Tur būt kietų žiemos šalčių.

—oo—

Vienas senyvas katalikų federacijos veikėjas, apgailestaudamas, kad toji federacija paleko į "frontininkų" kontrolę, pastebėjo

"Ach, kad dabar mes turėtumem katalikišką Šliūpa. tai ir mums, senesnei kartai, būtų galima stipriau pasireikšti!"

—oo—

Apie moteries grožį yra sakoma štai kas: "Tikrai graži yra ta, kuri nejučiomis parodo savo geras ypatybes, kuri sugeba būti švelni apsiėjimuose ir tuom pat sykiu pasitiki savimi.

Tikrasis grožis išplaukia iš vidaus. Moteriškė gali atrodyti graži išoriniai. ir puošniai rėdytis, bet jeigu iš jos nepasireiks gilesni, simpatingi jausmai, tai toji moteriškė vis vien pasiliks tik eilinė.

—oo—

Po koncerto, išėjus į lauką vienas programo dalyvių klausia:

— Na, o kaip, ar gerai aš akcmponavau?

— Hm... tamsta skubini pianų kaip Jokubėnas, tik... ne taip gražiai.

— O tamsta sprendi kaip Saliamonas, tik ne taip — išmintingai.

—oo—

Viengungis nėra pilnai kvalifikuotas gyvenimui, tuom tarpu kaip vedes vyras turi daugiau sumanumo: jis moka virti, indus plauti ir atlikti namų ruošos darbus.

Dabartinė Chruščiovo "taikos" politika apibudinti panaudojant tokią lietuvišką patarlę:

"Karvelio plunksna už kepurės, o vilko dantys nasruose".

—oo—

Garsus prancūzų rašytojas Anatol France geriausius savo veikalus parašė paprasta žąsies plunksna.

Dabar ir naudojant modernišką auksinę plunksną, panašių veikalų mažai tepasirodo.

—oo—

Auklė, įbėgant į kambarį, surinka:

— Poniute, įvyko nelaimė! Regina prarijo dešimtuka. Reikia pašaukti gydytoją jai pagelbėti.

— Nusiramink, kvailute! Ar tu girdėjai, kad pinigas kam nors pakenktų?

—oo—

Išmintingiausi žmonės nėra tie, kurie laukia kad laimė pasibelstų į ju duris, bet tie, kurie patys bando jos pasiekti.

—oo—

Vasario 16-tos šventės proga verta priminti tokį posakį: "Kiekviena mžmogui didžiausia vertybė yra jo tautos laisvė".

—oo—

Floridoje gyvena lietuviai yra geraširdžiai žmonės. Žiemos metu jie ir mums, Chicagoje, prisiunčia... šiltesnio oro.

—oo—

Senoje knygutėje užtikau tokį pasikalbėjimą:

Vaikas: — Pakliuvai, paukšteli, į mano narvelį. Pasilik čia mūsų globoje žiemos metu.

Paukštelis: — Kam kankinate mane, silpną paukštelį. Ko neleidžiate man laisvėje skrajoti?

Vaikas: — Ka tu sakai? Mes tave čia palesinsim, vandenio duosim. Juk tenai, lauke, žiemužė, tenai labai šalta.

Paukštelis: — Kad ir šalta, bet man linksma laisvėje skrajoti. O pas jus, nelaisvėje, greitai pražūsiu...

O Lietuvos žmonės, būdami raudonu maskolių nelaisvėje, dar karčiau nusiskundžia.

Eolas.

Tai Buvo Geras "Bargenas"

Meksika 1848 m. vasario 2 d. pardavė Jungtinėms Amerikos Valstybėms už 15 milionų dolerių Texas, New Mexico, Arizona ir California valstijų teritorijas.

Girtuoklis nėra tinkamas jokiai geros rūšies tarnybai.

— **Plato.**

Girtavimas yra ne kas kita, kaip savanoriška beprotybė

— **Seneca.**

AR ATSPĖSITE ŠIAS MISLES?

1. Pilnos laktelės baltų gaidžiukų?
2. Kai jaunas buvau, kalnus, žemes verčiau, o kai pasenau, šokt mergas vedžiau?
3. Daili daili bačkelė be jokio lankelio?
4. Pramuši ledą, rasi sidabrą, pramuši sidabrą, rasi auksą?
5. Gyvas gyvulėlis ant gyvo stalo pietus laiko?
6. Guli tėvas klane, nekad saulės nemate?
7. Mažas mažas mėsos kasnelis žmogų pakaria ir paleidžia?
8. Mįslių tėvas klane guli?
9. Už balto beržyno vilkas staugia?
10. Totoriai valdo, botagai mirga?

ATSAKYMAI: 1. Dantys, 2. Jaučio oda, 3. Kiaušinis, 4. Kiaušinis, 5. Kūdikis, 6. Liežuvis, 7. Liežuvis, 8. Liežuvis, 9. Liežuvis, 10. Paršiukai prie lovio ėda.

Skotai Savo Tarpe

— Mano žmona naktimis taip baisiai kosti, kad man visiškai neduoda miegoti.

— Tai gal vertėtų daktaro patarimo pasiklausti?

— Ne, nereikia. Aš išvažiuoju keturioms savaitėms pas savo dukrą ir žentą.

Pabadausi, kai darbo negausi.

Oi dariau lygias lyseles, o sėjau žalias rūteles.

1909 1960

STANDARD FEDERAL

Chicagos stipriausioji įstaiga

- Kodėl neskolinti iš Standard Federal, kurioje Jūs daug sutaupysite?

4% Dabar Mokame VISIEMS TAUPYTOJAMS

- Duodam paskolas 5%—5¾% pagal įmokėjimą.

Chartered and supervised by the U. S. Goverment

JUSTIN MACKIEWICH, President
JUSTIN MACKIEWICH JR., Executive Vice- pres.

TURTAS $75,388,000.00
ATSARGOS FONDAS $6,000,000.00

Valandos: Kasdien, iskaitant šešt. nuo 9 val. ryto iki 4 v. p.p.
Ketvirt. nuo 9 v. ryto iki 8 v. vak. Treč. visai neatidaroma.

PASINAUDOK PATIKIMU, KRUOPŠČIU IR GREITU MŪSŲ FIRMOS PATARNAVIMU SIUNTINIAI SIUNČIAMI Į SOVIETŲ RUSIJĄ

LIETUVĄ, UKRAINĄ, BALTGUDIJĄ, LATVIJĄ, ESTIJĄ,
IR KITAS RESPUBLIKAS

General Parcel and Travel Co., Inc.

135 WEST 14th STREET
NEW YORK 11, N. Y.
Tel.: CHelsea 3-2583

Licensed by USSR

Sekmadieniais nuo 9-4.
Atdara kasdien nuo 9-6:

MŪSŲ SKYRIAI

141 Second Avenue	39 Raymond Plaza W.	132 Franklin Ave.	900 Literary Road
NEW YORK CITY	NEWARK, N. J.	HARTFORD, CONN.	CLEVELAND 13, OHIO
Tel. GRamercy 5-7480	Tel. MArket 2-2877	Tel. CHapel 6-4724	Tel. TOwer 1-1416
332 Fillmore Ave.	308 W. Fourth Street	11339 Jos. Campau	632 W. Girard Ave.
BUFFALO 6, N. Y.	BOSTON 27, MASS.	DETROIT 12, MICH.	PHILADELPHIA 23, PA.
Tel. MOhawk 2674	Tel. ANdrew 8-5040	Tel. TOwnsend 9-3980	Tel. WAlnut 5-8878

Mūsų didžiulė firma turėdama tūkstančius patenkintų klijentų 100% garantuoja pristatymą. Kiekvienas siuntinys išsiunčiamas laike 48 val. ir adresatą pasiekia per 6—7 savaites (oro paštu laike 7—12 dienų). Įstaigose yra didelis pirmos rūšies pasirinkimas įvairių prekių. Reikalaukite mūsų nemokamų katalogų, kuriuose rasite informaciją apie naujas muitų normas ir patarnavimus.

Minėdami Vasario 16-tą Paskirkime ir Auką Lietuvos Laisvei

apie įvairius dalykus

Kas Yra Geresni "Kukoriai" — Vyrai ar Moterys?

Prancūzų radio buvo surengusi diskusijas apie tai, kas yra geresni virėjai — moterys ar vyrai. Diskusijose dalyvavo žymūs mokslininkai ir jie nusprendė štai ką: vyrai būną geresni "kukoriai" už moteris. Ir štai delko:

Moteris verda tik "kam nors". Jeigu asmuo jai patinka, tai ji viską padarys kaip galima geriau, bet jeigu ji mažai paiso apie tuos, kuriems verda, tai nekoks bus ir viralas. Moterys neturi vaizduotės valgių gaminimo srityje; jos sugeba tik pamegdžioti.

Prancūzų akademikai tvirtina, jog visus prašmatnesnius prieskonius yra išgalvoję vyrai.

Žmogus Pats Būna Savos Laimės Kalvis

Gyvenime paprastai mes tik tada laimime, jei pasitikim savimi ir savo jėgomis, kai siekiame tikslo, neatsižvelgdami į blogą ar gerą orą arba į slėgiantį ūpą, arba vėl į kokias kitokias aplinkybes. Mūsų nuotaikos gali keistis, tačiau pats tikslas privalo pasilikti nesikeičias ir pastovus.

Jei dažnai nusilenksime nevilčiai, blogai nuotaikai ar abejonėms, mes nedaug ką nuveiksime ir labai mažai atsieksime. Ir patys sau ar kuriam užbrėžtam tikslui naudos vargu ar atnešime.

Blogai nuotaikai palinkimas, dėl beviltiškumo kankinimasis ar nesiliaujančiomis abejonėmis gyvenimas gali virsti nelengvai įveikiama liga. O del to tai tikrai teks nusiminti, nes kiekviena susirgimas tampa jau maža ar didele nelaime.

Žmogus privalo visomis savo paiėgomis bandyti atsispirti nelaimėms, turi nepasiduoti tariamam likimui, negali sukristi po užgriuvusių rūpesčių ar vargų našta! Vieton nusiminti, verčiau gyventi viltimi ir nepraraști savimi pasitikėjimo.

Neperdėtas optimizmas visada praskaidrins ir palengvins gyvenimą. Giedri nuotaika atneš daugiau gero, negu kad beprasmis ir slėgias pesimizmas. Tokius patarimus davė ir tebeduoda pasaulio didžiausieji išminčiai.

Kas Tai Yra Kantata?

Kantata — dainuojamos formos muzikos kūrinys, kurį pildo choras ir solistai, užgimė 17 šimtmetyje Italijoje. Iš ten pateko Prancūzijoje ir Vokietijoje, įgaudamos orkestrinį akompanimenta.

Kantatas yra sukūrę ir lietuviai kompozitoriai — Stasys Šimkus, Jurgis Karnavičius bei kiti.

Tos Rūšies Paukščiai Retai Užtinkami

Flamingas yra didelis, būriais gyvenas vandenų paukštis. Turi blizgančiai raudonos spalvos plunksnas. Užtinkamas abiejų pusrutulio dalių pelkėse ir ežeruose.

Amerikos flamingas yra retai užtinkamas, jis krauna lizdus tik Bahamu ir kitose salose.

Tyrinėtojai teigia, jog gabesnieji vaikai dažniausiai būna fiziniai gerai išsivystę ir paprastai yra ūgiu žymiai didesni, negu kiti jų amžiaus jaunuoliai.

Vasario 16 Iškilmė So. Bostone, Mass.

Sekmadienį, vasario 14 dieną, Thomas Park aukš. makyklos salėje ruošiamas Lietuvos Nepriklausomybės minėjimas. Pagrindiniu kalbėtoju bus iš Chicagos atvykęs A. L. Tarybos iždininkas Mikas Vaidyla. Meninę programą išpildys tautinių šokių grupė, vad. Onos Ivaškienės, Bostono mišrus vyrų choras, vad. muz. J. Gaidelio.

Visuomenė skaitlingai kviečiama dalyvauti ir prisiminti pavergtą Lietuvą. Pradžia 2 v. po pietų.

Bostoniečiai Pagerbs Juozą Arlauską

JUOZAS ARLAUSKAS

So. Boston, Mass. — Vasario 21 d. Sandaros 7-ji kuopa rengia iškilmingą banketą Juozo Arlausko pagerbimui, kuris įvyks nuosavame name, 124 F St., 5 val. vakare.

Juozas Arlauskas nuo atvykimo į Ameriką yra įsijungęs į visuomeninę veiklą ir vienas žymiausių veikėjų iki šių dienų. Yra A. L. Tarybos Bostono skyriaus pirm., SLA. 2 apskr. pirm., Lietuvių Piliečių D-jos kasininkas, Laisvės Varpo Radio komiteto vicepirm., Sandaros 7 kuopos ilgametis kasininkas, kuris šias pareigas perleido kitam asmeniui.

Taigi, šį žymų veikėją norime tinkamai pagerbti ir kviečiame šiame baikete skaitlingai dalyvauti.

Praėjo Du Metai Kai Mirė V. Jokubynas

Prieš du metu, vasario 11 d. Chicagoje, Marquette Parko kolonijoj, mirė Vincas Jokybynas. Velionis buvo vienas iš stambesniųjų Amerikos lietuvių veikėjų, laikraštininkų ir uolus visuomenės veikėjas.

Dviem metams praslinkus, Chicagoje tapo palaidota ir Petronėlė Gribienė, su kuria V. Jokubynui anksčiau teko nemažai veikti.

Svečiai, Kurie Atvyko Į Žemaičių Kraštą Pirmame Šimtmety

Senuose užrašuose užtikome pasakojimą apie tai, kaip grupė romėnų atplaukė ir įsikūrė Žemaitijoje. Istorija yra tokia.

Vienas Romos kunigaikštis vardu Palemonas, negalėdamas pakęsti ciesoriaus Nerono žiaurumų, išsirengė su savo žmona iir vaikais ir savo palydovais ir turtais, o su tuo kunigaikščiu penki šimtai bajorų, taip pat su žmonomis ir vaikais ir su didele kariuomene, ir, paėmę su savimi vieną astronomą, kuris nusimanė apie žvaigždes, išplaukė laivais mariomis saulėlydžio kryptim, norėdami sau surasti žemėje tinkamą vietą, kur galėtų įsikurti ir ramiai gyventi, o su jais buvo keturios žymiausios bajorų giminės.

Ir taip šie žmonės nemažai laiko jūra plaukė, ir priplaukė Vidužemio jūrą, ir pasiekė Šumos upę, o tąja upe Šuma išplaukė į jūrą — okeaną ir jūra — okeanu atkeliavo į upės žiotis, kur Nemunas įteka į jūrą — okeaną ir paskui nuplaukė Nemuno upe aukštyn iki Mažosios jūros, kuri vadinasi Nemuno jūra, o Nemuno jūra vadinasi dėl to, kad į jūrą Nemunas įteka dvylika vagų, kurių kiekviena turi savo vardą, o viena vadinasi Gilija.

Ir nukeliavo tomis žiotimis aukštyn, ir pasiekė Nemuną, kur jis jau visas viena vaga teka. Ir plaukdami Nemunu aukštyn, pasiekė Dubysos upe.

O įplaukę į tą Dubysos upę, rado prie jos aukštus kalnus ir (tuose kalnuose) didžias lygumas ir puikius ąžuolynus, įvairių gėrybių pripildytus — viskios rūšies žvėrių, pirmiausia, taurų, stumbrų, briedžių, elnių, stirnų, lėšių, kiaunių, lapių, voveru, šermuonių ir įvairių kitų rūšiu, ir taip pat upėse didelę gausybę nepaprastų žuvų, ir ne tik tų žuvų, kurios veisiasi tose pat upėse, bet daugybę įvairių ir nuostabių žuvų, atplaukiančių iš jūros dėl to, kad netoli Nemuno žiatys, kur Nemunas į jūrą įteka.

Prie tų upių — prie Dubysos ir prie Nemuno, ir prie jūros — ten įsikūrė ir pradėjo plėstis, ir tasai gyvenimas prie tų upių labai jiems patiko.

Žinoma, ši visa istorija yra gerokai išpūsta, bet kad viena kita grupė romėnu galėjo patekti i Žemaitija, tai tam yra pagrindo tikėti.

Pulaski, Va. Susidūrė su Rasine Problema

Advokatai, kurie atstovauja 20 juoduku vaiku atsikreipė į teismą reikalaudami, kad tie vaikai būtų priimti į dvi Pulaski, Va. aukštesnes mokyklas, kurios iki šiam laikui buvo skirtos išimtinai baltiems vaikams.

Rinktiniai Žemės Sklypai (Lotai)

NEW COLUMBIA, WOODS SUBDIVISION

87-ta Gatvė ir Wolf Road

Willow Springs, Illinois

Prie pat Forest Preserves, Geroje Vietoje.

SAUGUS INVESTMENTAS ATEIČIAI

Arti Mineralinių Šaltinių, prie pat Desplaines upės.

Platūs lotai 75 x 135 parsiduoda po $3,000 ir aukščiau.

Įmokėjimas $500. suteiksime paskolą likusiai sumai.

S. P. Kazwell Co.

8336 So. Archer Avenue, Willow Springs, Ill.

Lietuviška Įstaiga, Veikianti nuo 1925 Metų

Ofiso Valandos nuo 10:00 ryte iki Vėlumos

Sekamdieniais nuo 1:00 iki Sutemos

Trečiadieniais Uždaryta

Nutarimas.

Lietuvos Taryba savo posėdyje vasario 16 d. 1918 m. vienu balsu nutarė kreiptis: į Rusijos, Vokietijos ir kitų valstybių vyriausybės šiuo pareiškimu:

Lietuvos Taryba, vienintelė lietuvių tautos atstovybė, remdamos pripažintaja tautų apsisprendimo teise ir lietuvių Vilniaus konferencijos nutarimu rugsėjo mėn. 18-23 d. 1917 metais, skelbia atstatanti nepriklausomą demokratiniais pamatais sutvarkytą Lietuvos valstybę su sostine Vilniuje ir tą valstybę atskiriantį nuo visų valstybinių ryšių, kurie yra buvę su kitomis tautomis.

Draugo Lietuvos Taryba pareiškia, kad Lietuvos valstybės pamatue ir jos santykius su kitomis valstybėmis privalo galutinai nustatyti kiek galima greičiau sušauktas steigiamasis seimas, demokratiniu budu visu jos gyventoju išrinktas.

Lietuvos Taryba pranešdama apie tai ..... vyriausybei, prašo pripažinti nepriklausomą Lietuvos valstybę.

Vilniuje, vasario 16 d. 1918 m.

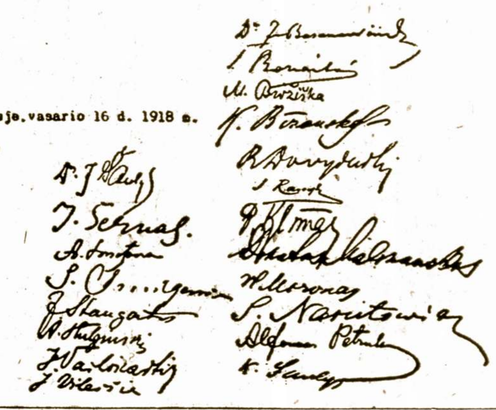

Nuo Kurio Laiko Yra Taupoma Dienos Šviesa

Šviesos taupymo vasaros mėnesiais mintį, pavarant laikrodžius pirmyn, vienas pirmųjų buvo iškėlęs Benjamin Franklin.

Bet tik 1916 metais Didžiosios Britanijos vyriausybė anglo William Willet patarimui ir išleido potvarky, kad per vasaros mėnesius visi laikrodžiai būtų vienai valandai pavaromi pirmyn, kad tuo, atsižvelgiant į pirmojo pasaulinio karo atneštus nedateklius, būtų taupomas kuras ir elektros šviesa.

Kai Minskas Buvo Lietuvos Dalis

Minskas, šiuo metu skaitomas "tarybinės" Baltgudijos sostine, turi arti 500,000 gyventoju. Tačiau iki 1772 metu jis buvo Lietuvos dalimi ir skaitėsi, pagal savo didumo, antru po Vilniaus miestu.

Tyrinėjimai parodė, jog iki 6-to šimtmečio po Kristaus, ten buvo apsigyvenusios lietuvių giminės, kurias vėliau nustūmė toliau į rytus slavai, ypatingai krivičiai. Tačiau lietuviai neužsileido ir pakartotinai bandė atsiimti tas sritis.

Senuose užrašuose yra pasakyta, jog lietuvių kunigaikštis Živigundas 1114 metais užvaldė krivičių žemę su "Minscum". Bet jam teko smarkiai kariauti su Kijevo kunigaikščiais, siekusiais praplėsti savo valdžią Lietuvos žemėse. Vėliau, dėka Ringaudo 1235 m. laimėtam mūšiui su slavais, Minsko sritis pasiliko lietuvių globoje.

Didysis Lietuvis Kunigaikštis Vytenis pastatė Minske dvi medines pilis, apsuptas upėmis ir giliu grioviu. Vėliau atsirado mūrinė pilis. Šios tvirtovės atlaikė baisų totorių užpuolimą 13-tam šimtmetyje, vadovaujant Kaidanui. Prie Erdvilos ir Mindaugo šis miestas pradėjo išbujoti, ir virto lietuvišku. 1441 metais jis gavo laisvojo miesto privilegijas.

Perkėlus Lietuvos sostinę į Vilnių, tarp jo ir Minsko buvo pravestas platus vieškelis, kuris vėliau tapo vienu garsiausių visoje Europoje.

Užėmus Minską rusams, 1772 metais, tas miestas pradėjo nykti. Vyriausio tribunolo skyrius buvo panaikintas, mokslo akademija uždaryta, pilys išgriautos. Rusifikacijos banga užliejo ir tą miestą.

Budriko Radio

Dainos, Muzika ir Mįslių Kontestas Šį Sekmadienį

Pasiklausykite Budriko radio programos šį sekmadienį iš stoties WHFC, 1450 kil. nuo 2:15 iki 3 val. po pietų. Tikrai pasigėrėsite gražiomis lietuviškomis dainomis ir muzika. Taipgi bus mįslių kontestas.

Pereita savaitę Budriko dovanas už mįsles laimėjo Ema Pocienė ir Uršulė Žemaitienė.

Budriko krautuvėje, 3241 So. Halsted St. dabar eina didelis išpardavimas, kuriuomi visi kviečiami pasinaudoti.

Pran.

Meilė turi savo laiką.

Wholesale Meat Distributor

JULIUS KUZAS

6840 So. Artesian Ave.

Chicago 29, Illinois

Tel. WAbrook 5-8744

Apdrauda-Paskolos REAL ESTATE

Norėdami apdrausti savo nuosavybes ar gauti paskolos ar pataisyme savo namo, kreipkitės į mano ofisą.

Esu pasirengęs visiems tinkamai patarnauti.

August Saldukas

4038 Archer Ave.

Phone LAfayette 3-6715

LOVEIKIS

Kvietkininkas

Gėlės Vestuvėms, Banketams Ir Pagrabams.

3316 South Halsted Street

YArds 7-7308

Justin F. Chilauskas

Insurance Broker

Notary Public

Income Tax Service

2404 W. 46TH PLACE

Chicago 32, Ill.

Tel. LA. 3-3121

Paruošta iš Žolių

FORMULĖ B-13

Gelbsti Širdžiai, Sustiprinant Jos Veikimą.

Galite Gauti Kriepiantis į

PETRAS ŠIMAITIS

12132 So. 75th Avenue

PALOS HEIGHTS, ILL.

SANDAROS METINIS BANKETAS

NUOŠIRDŽIAI KVIEČIAME VISUS DALYVAUTI

Metiniame SANDAROS Bankete

NAUJOJE VIETOJE

o o o

Sekmadienį, Kovo-March 13 d.

South Side Masonic BALLROOM

Prie 64-tos ir Green Street

(Pusė Bloko į Vakarus nuo Halsted Street)

Šiame Bankete Bus Lietuviškos Vaišės, Gražus Programas, Šokiai ir Pasilinksminimas.

Živinto Ežeras Suvalkų Krašte
Tai Ypatingų Paukščių Buveinė

Ten Užtinkama Retų Šiais Laikais Gulbių ir Kitokių Gyvūnų

Lietuvoje ežerų yra daug, nors jie nėra tokie dideli bei gilūs., bet reikšmingi ir puošia kraštą savo reta augmenija bei besiveisiančiais ten paukščiais, kokių kitur sunkiau užtikti. Rytinėj Lietuvoj ežerų yra daugiausia, kiek mažiau — Suvalkų krašte. Ypač, žinomi pietinėje Suvalkijos dalyje, kaip: Dusios, Metelių, Obelijos, na ir Žuvinto ežeras, kuris gana įdomiai apsuptas vadinamų Žuvinto pelkių. Šios pelkės didelės ir nepereinamos. Patį ežerą jos supa iš trijų pusių ir tęsiasi į šiaurę net iki Amalviškių ežero, arčiau Marijampolės. Pelkės užima kelis tūkstančius hektarų ploto, — durpyną. Anksčiau čia, matomai, buvo ežeras.

Pats Žuvinto ežeras vienas iš žymiausių ir vienintelis visoje Pabaltyje, kur apsigyvenę gulbės. Ežeras vadinamas draustiniu, nes visokia medžioklė ten draudžiama.

Ežeras nėra didelis, bus per 1,000 hektarų plotas, negilus, vietomis iki vieno metro gylio, o giliausia vieta siekia pusketvirto metro. Bet kas įdomu, kad ežero dugnas storas, net iki 7 metrų dumblo sluoksnis, apaugęs gelsvai žaliomis samanomis. Ežero krantai lėkšti, vietomis pavirtę neišbrendamais liūnais. Pakraščiuose auga viksvos ir karklai. Laiveliu puskilometrį pasiirus nuo kranto jau prasideda tankūs švendrynai, meldynai, plaukiančios salos, salelės.

Jei pirmą kartą patenki, tai tikrai gali paklysti. Visada tenka irstinėtis su palydovu. Ypač, gražu yra vasarą, kai sužaliuoja visi augalai, tai atrodo, kad čia ne vanduo, o kokia plati žalia skraistė, patiesta klonyje.

Žuvinto ežeras gausus įvairiais vabzdžiais ir žuvimis, kuriais minta paukščiai. Tad ir čia veisiasi daug įvairių paukščių. Bet pats didžiausias papuošalas, tai gulbės. Čia jų peri kaip kada apie 40 porų. Gulbės yra pamėgę šį ežerą ir pelkyną. Jų atskrenda ten ir iš kitų vietų.

Be to, čia veisiasi tūkstančiai laukinių ančių, o užtiksi ir perinčių rudagalvių ir juodagalvių kirų bei upinių ir juodųjų žuvėdrų, kuodingų, pilkų žąsų. Pakraščiais pilna ūdrų, bebrų ir kitokių.

Šiaurinis ežero plotas apie 150 hektarų miško paskirta stirnoms, šernams, lapėms, barsukams ir kitokiems gyvūnams, kurių kitur Lietuvoje neužtiksi.

Žuvinto ežeras bei pelkės yra tarp Marijampolės ir Simno. Ežeras upeliais susisiekia su Dusios ežeru, perkertant Simną. Dusios ežeras daug didesnis ir gilesnis, net vietomis 16 metrų, bet nesudaro tokio grožio ir didingo įspūdžio savo augmenija bei gyvunija, kaip Žuvinto ežeras. Vasarą sulaukdavo ir ekskursantų, kurie čia daug ko įdomaus pamatydavo.

Binghamtone Mirė Jonas Mašanauskas

Neseniai Binghamton miesto ligoninėje mirė Jonas Mašanauskas, tepasirgęs savaitę laiko. Buvo kilęs iš Lekėčių kaimo ir valsčiaus, Šakių apskričio. Į šia šalį atvyko 1913 m. Pirmiausia apsigyveno Brooklyne, vėliau — Binghamtone, N. Y., kur išgyveno iki mirties. Buvo pramokęs fotografo amato ir turėjo savo studiją. Dalyvavo eilėje organizacijų, rėmė lietuvišką veiklą.

Palaidotas New Britain, Conn. Giliam nuliūdime paliko: žmoną Margaritą Petruškiūtę - Mašanauskienę, seserį Mariją Kaziūnienę, Hortford, Conn., sesers sūnus — Edvardą ir Vytauta Kaziūnus. Be to, Lietuvoj liko seserys, broliai ir daug giminių.

Tebūna Tau lengva ši žemelė ir mes niekad Tavęs jau neužmiršime!

Sesuo Marija Kazūnas.

Worcester, Mass.

Taip Bus Paminėta Ši Svarbi Šventė

Vasario 14 d. — sekmadienį, 4 val. po pietų, šv. Kazimiero parapijos salėje įvyksta Lietuvos Nepriklausomybės 42 metų sukaktiės minėjimas. Kalbės žymūs asmenys: kongr. Harold D. Donohue, geras lietuvių tautos bičiulis, Miesto majoras James D. O'Brien, iš Romos atvykęs, besisvečiuojąs Amerikoje kun. Vincas Mincevičius, prel. kun. Vasys, kun. Bakanas, seimelio atstovas Vytautas Pigaga ir kun. J. Jutkevičius.

Minėjimo programos daly dalyvaus: šv. Kazimiero parapijos choras, vadovaujamas buv. Lietuvos operos solisto Ipolito Nauragio, Meno Mėgėjų Ratelis, vedamas Jono Beinoro. Programą praves J. Pipiras ir Bronė Kvederaitė. Lietuvių karo veteranai įneš vėliavas. Gros bugnų ir trimitų orkestras. Atliks ir skautai programą. Adv. Milleris perskaitys rezoliucijas.

Be to, šv. Kazimiero parapijos mokyklos vaikai, vedami seselių, suvaidins scenini vaizdelį. Tikiu, kad šis bendras Worcesterių lietuvių minėjimas bus labai sėkmingas.

Kviečiami, ne tik Worcesterio lietuviai, bet ir tolimesnių apylinkių šioje garbingoje šventėje dalyvauti.

— J. Krasinskas.

Iš Sandaros Centro

Sandaros 7 kp., So. Boston, Mass. narių duoklės:

Antanas Andriulionis	$3.00
Juozas Arlauskas	3.00
Simas Jakubauskas	3.00
Walter Jonaitis	3.00
Juozas Kapočiūnas	3.00
Frank Kesleris	3.00
Jadvyga Keslerienė	1.20
Bronius Kontrimas	3.00
Juozas Lekys	3.00
Walter Lepeška	3.00
Andrew Wadell	3.00
Antanas Yuga	3.00
Julius Zyminskas	3.00

— J. Lekys, sekr.

Sandaros 52 kuopos, Miami, Florida, narių duoklės:

T. Aleksynas	$3.00
Mrs. M. Aleksynas	1.20
Mrs. J. Goodwill	3.00
Don Jakonis	3.00
A. D. Kaulakis	4.00
Mrs. A. D. Kaulakis	1.20
Cleo Kelly	4.00
Anna Novicki	3.00
Anita Karns	1.20
Adam Noreika	3.00
F. Rodgers	4.00
J. M. Nevis	4.00
A. Norris	3.00
J. Ratkus	3.00
J. Swolkin	3.00
L. J. Stasiulis	4.00
V. Skupeika	3.00
Mrs. O. Skupeika	1.20
A. Sobal	3.00
Mrs. J. Šimkus	3.00
J. Stevenson	3.00
J. L. Trushas	3.00
J. Verbela	4.00
Mrs. Verbela	1.20
Mrs. Agatha Aushra	4.00

— J. M. Nevis, sekr.

Atrasti Tokie Vaikų Žaislai Prieš 1,000 Metų

Šimtmečių eigoje vaikų dėmesys mažai tepasikeitė. Atlikti prieš pereitą pasaulinį karą kasinėjimai Ukmergės ir Panevėžio apskričiuose suteikė įdomių žaislų vaikams: rogutės, birbynės, mediniai arkliukai, iš molio nulipdyti indeliai ir pan.

Dešrelės Pittsburghe Iš Kengurų Mėsos

Pastaruoju metu vis daugiau ir daugiau kengūrienos importuojama iš Australijos Amerikon. Iki šiol ta mėsa daugiausiai buvo skiriama šunų ir kačių maisto gaminimui. Bet dabar pradedama įtarti tos mėsos procesuotojus, kad gengūros mėsą jie maišo su kiauliena, jautiena, veršiena ir iš to mišinio gamina dešreles ir jas parduoda žmonėms.

Pereitą savaitę Pennsylvanijos generalis prokuroras Anne Alper paskelbė, jog daug netinkamos mėsos buvo atvežta iš Australijos į tą valstiją. Be to, jis teigia, kad dalis tos kengūrų mėsos pateko į Pittsburgho ir Philadelphijos mėsos procesavimo įmones. Tos įmonės susumaišiusios kengūrų mėsą su kitų gyvulių mėsa, pagamino dešreles, o tos dešrelės pateko į mėsos parduotuves, o iš ten —vartotojams.

Į tą prokuroro pareiškimą atsiliepė vienas stambus kengūrų mėsos importuotojas ir pareiškė, kad nė trūputis kengūrų mėsos nepateko žmonėms, o tik šunims, katėms ir mink'ų farmeriams.

Kengūra yra Australijos kontinento laukinis gyvulys, turis apie 3 jardus (su uodega ilgumo ir sveria nuo 150 iki 300 svarų.

Apie Ungurių Ypatybes

Unguriai yra pagaunami Europoje, Viduržiemio jūroje ir prie šiaurinės Amerikos Atlanto vandenyno krantų. Ungurių patelės pasitaiko net 4 pėdų ilgio, bet patinai tik kartais tepasiekia dviejų pėdų.

Patelės iš vandenyno išplaukia į upes, bet patinai paprastai pasilieka prie upės žiočių.

Saugiausias Miestas

Iš visų didesnių miestų Jungtinėse Valstybėse, Milwaukee, Wis. pereitais metais mažiausiai turėjo trafiko nelaimių. Tuo būdu jis užėmė pirmą vietą saugumo atžvilgiu tarpe miestų, turinčių daugiau kaip 350,000 gyventojų.

Pagal prigimtį laisvė yra duota net ir nebyliams gyvuliams. — Tacitus.

Kauno Gatvėms Duoti 80 Naujų Pavadinimų

Kauno miesto gatvėms duoti 80 naujų pavadinimų. Jų tarpe yra lietuviškų, kaip pavyzdžiui Fromo Gužučio, bet ir tokių bolševikiškų, kaip Zigmo Angariečio, Karolio Didžiulio, Alfonso Čeponio ir kt.

Panaikinti Karo ligoninės, Kapinių, Siūlo ir kitų gatvių pavadinimai.

Keistas Klausimas

— Ar aš turiu automobiliui vairuoti leidimą? — Keistas klausimas policininke — susinervavusi sušuko moteris, kuri tik ką su automobiliu įvažiavo į krautuvę pro langą!

Kas man gali duoti leidimą už tokį vairavimą!?

Saulė šviečia net ir pasileidėliui. — Seneca.

Sąžinė yra tūkstantis kardų. Shakespeare.

Moderniški Vieno ir Dviejų Kambarių Namukai.
Flamingo Court
Oro Vesintojai — Garo Šiluma
Patogu Gyventi Ištisus Metus.
Gražioje Vietoje.
Lietuviai Kviečiami Apsistoti
A. Norek - Savininkas
13825 Biscayne Blvd.
North Miami, Fla.

Atvažiave į Floridą, Sustokite
FLORIDA - FLORIDA
NEPTŪNO VILLOJE
PAS P-NUS ŠESTOKUS
866 — 76th Avenue
Jie jums patars kur geriausiai apsistoti arba apsigyventi.
St. Petersburg Beach, Fla.
Tel. 21-8204

APLANKYKITE LIETUVIŠKĄ UŽEIGĄ IR VALGYKLĄ
White Star Club
8258 So. Kean Avenue
Willow Springs, Ill.
Savininkai L. ir B. Skrebis
Telefonas TE 9-9595
Spalvota Televizija
Patiekiame Įvairių Valgių
Suruošiame Pietus po Laidotuvių.

ATOSTOGOS
Tampa, Floridoje
Pas Chicagos Bill'ą
CENTRAS F.W.C.L.A.C.C.
LIETUVIŲ KLUBO
Pilnai Įrengti Patogūs Nameliai
Su valgiu arba patys galite pasigaminti.
Dėl Rezervacijų Rašykite
Midway Cabins
Rt. 2. Box 727
Tampa, Florida
Tel. Tampa 310-664
Savininkai

Ch. Kachauskas
LAIDOTUVIŲ DIREKTORIUS
Baltimore 30, Md.
637 Washington Blvd.
Phone LExington 9-5714

ONOS BRUZGULIENĖS
Ann's Hilltop Tavern
Ir Valgykla
8274 So. Kean Ave.
Prieš Pat Tautines Kapines
Yra žymiai padidinta. Užbaigus statybos darbus galėsime aptarnauti didesnį skaičių žmonių, rengiant pietus ar kitokias pramogas.
Važiuojant iš Chicagos, pasukite 87-ta gatve ir keliaukit iki Kean Ave.

ANTANAS M. PHILLIPS
Laidotuvių Direktorius
3307 So. Lituanica Ave. — Chicago 8, Illinois
Tel.: YArds 7-3401
AMBULANCE PATARNAVIMAS YRA TEIKIAMAS

Povilas J. Ridikas
LAIDOTUVIŲ DIREKTORIUS
3354 SO. HALSTED STREET
Telephone YArds 7-1911
AMBULANSU PATARNAVIMAS DIENĄ IR NAKTĮ
REIKALE ŠAUKITE MUS

Laidotuvių Direktoriai
MAŽEIKA & EVANS
6845 SO. WESTERN AVE.
TRYS MODERNIŠKOS
AIR-CONDITIONED KOPLYČIOS
LAISVOMS VIETA
REpublic 7-8699 REpublic 7-8661

PETKUS
TĖVAS ir SŪNUS
Laidotuvių Direktoriai
6812 So. Western Avenue
Telef. GRovehill 6-2345-6
1410 So. 50th Ave., Cicero
Telef. TOwnhall 3-2108-9
Koplyčios visose miesto dalyse.

Dirbame Duris ir Langus
PAGAL UŽSAKYMĄ
Durys iš Lauko, 1¾ Colių Storio nuo $21 ir Aukščiau.
Taipgi Turime Pagamintų Durų nuo $9.50
IR AUKŠČIAU
ZOLP MILLWORK
3554 So. Halsted Street YArds 7-2378

MOVING .:. MOVING
PERKRAUSTYMAS IŠ ARTI IR TOLI
Ilgų metų patyrimas—Pigus sąžiningas patarnavimas. Nauji dideli sunkvežimiai — Patobulinti perkraustymui įrankiai.
Kaip patys sunkvežimiai, taip ir jūsų perkraustomi baldai YRA APDRAUSTI — INŠIURINTI.
J. NAUJOKAITIS
2022 W. 69th Street Chicago 36, Illinois
Telefonas: WAlbrook 5-9209

Sandara Rengia Ekskursijas į
HAWAII SALAS
Meksiką, Karibejų Sritį ir Kitur
DVI SAVAITĖS SMAGIŲ RUDENS IR ŽIEMOS ATOSTOGŲ

* Mes sutvarkome visus reikalus prieš ekskursiją ir laike jos.
* Jūs galite keliauti be jokio rūpesnio ir užtikrintam patogume.
* Jūs būsite tarpe savų tautiečių ir pažįstamų.

Pamatykite Hawaii salas ir kitas šalis esančias toliau nuo jūsų gyvenamos vietovės.
Dėl platesnių informacijų ir rezervacijos kreipkitės į
SANDARĄ, arba į
WIDE WORLD TOURS
WALTER RASK-RASČIAUSKAS
9688 Evergreen Plaza Tel. GA. 2-0640
CHICAGO, ILLINOIS

Per Šerenga

Rašo PUSTAPĖDIS

Vatikane buvo paskelbta, jog moterys, kurios dėvi kelines, nebus prileistos prie komunijos. Keistas nuosprendis! Juk sijonas ir kelinės yra suausti iš panašių siūlų ir vienas negali būti padoresnis už kitą.

o-O-o

Man teko televizijoje matyti ir girdėti Leoną tariant ačiu Chruščiovui už tai, kad tas išpildė savo pažadą ir išleido jų vaikus pas tėvus į Ameriką.

Bet Leonas nedėkojo nei Paleckiui, nei Sniečkui. Tai, matote, kaip "lietuviai" valdo Lietuva. Tikrenybėje, paleckiniai yra tik Chruščiovo kiemsargiai arba lokajai!

o-O-o

Sakoma, jog galvoje yra protas. Bet ne kiekvienoje. Pav., kopūsto galva yra didelė, bet bejokios išminties. Ji išauga darže ir stovi vienoje vietoje iki jos nenukerta.

o-O-o

Viena patarlė teigia, jog: "Nepametęs — neješkok". O visgi yra nemažai tokių žmonių, kurie nuolatješko priekabių, nors jų ir nėra pametę.

o-O-o

Daug girdisi nusiskundimų, jog už vaistus labai brangiai lupama. Bet neužmirškime štai ko: jeigu už šimtą piliukių imtų tik vieną dolerį, tai žmonės jų nepirktų, manydami, jog jos niekam nevertos.

Bet kuomet už jas sumoka dešimtį dolerių, tai praryję jų, susirgusieji pasijunta geriau. Ne be reikalo sakoma, jog tikėjimas padaro mus sveikais.

o-O-o

Paleckiniai giriasi, jog Lietuvoje dabar statoma daug naujų namų. Nesakyčiau, jog stato, bet lipdo iš molio. Mat, geriausius Lietuvos medžius gabena į Rusiją parūpinti baldus ir kurą ponams maskoliams.

o-O-o

Antra vasario dieną barsukas išlenda iš savo urvo pasižiūrėti ar nepamatys savo šešėlio.

Bet aš vis vien nesuprantu kaip barsukas gali atspėti tą dieną be kalendoriaus?

o-O-o

Jeigu kas kreipiasi į sovietų ambasadoje esantį Kapočių Lietuvos reikalais, tai tas elgiasi panašiai tam žmogeliui, kuris, nuėjęs į satrapo kanceliariją, nusilenkia ir jos šlavėjui.

Atsakė į Klausimus

Profesorius: — Prašau suminėti susiekimo priemonę, kurią tankiausiai naudojame?

Studentas: — Kojos, pone profesoriau.

Profesorius: — O dabar prašau suminėti keletą medžiagų, kurios netirpsta vandenyje.

Studentas: — Žuvys, pone profesoriau!

Kiekviena valanda pasibaigia. — Scott.

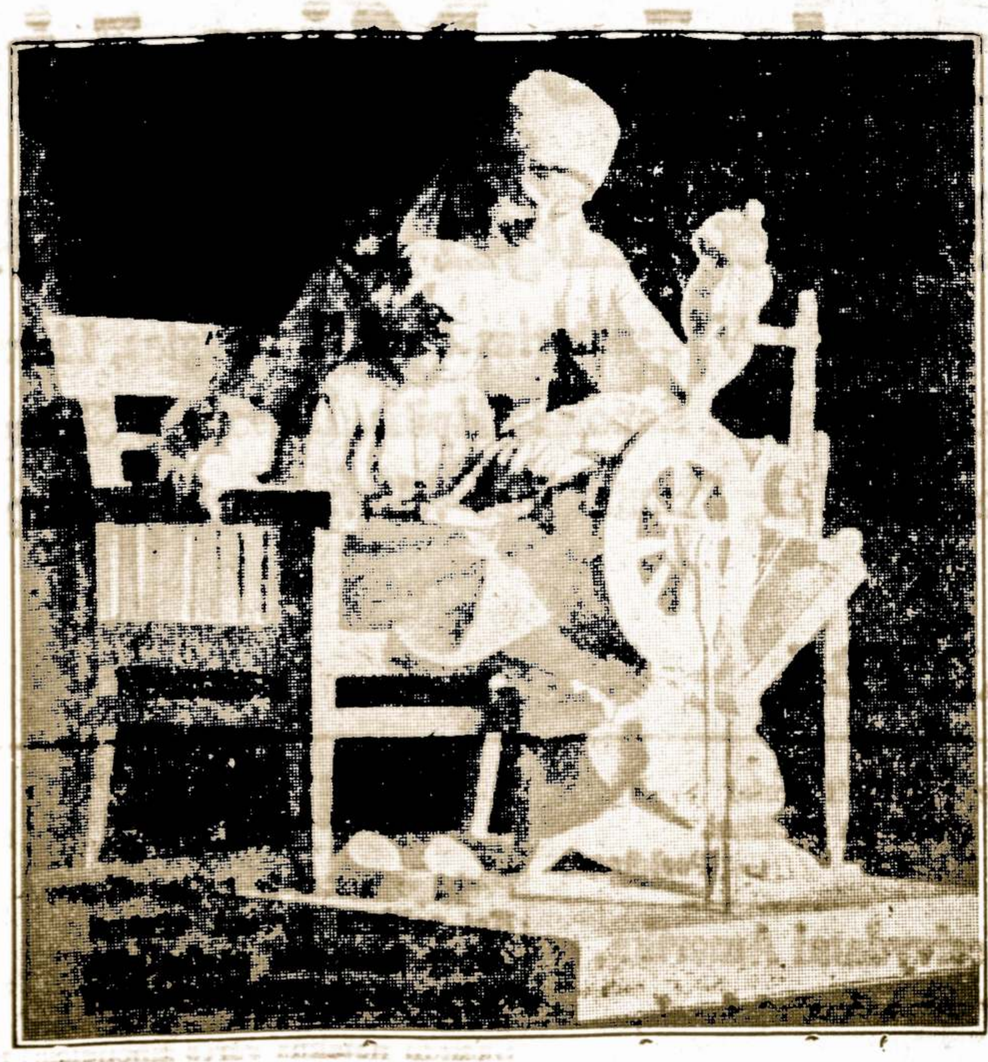

Taip Žuvo Prie Valkininkų Kunig. Mykolas Sapiega

Jo Konfliktas su Vilniaus Vyskupu Užsibaigė Tragiškai

Pabaigoje 17-tojo šimtmečio buvo įvykusi smarki kova tarp Lietuvos hetmano Kazimiero Sapiegos ir Vilniaus vyskupo Bžostauskio, kuri tęsėsi ilgus metus. Mat, Sapiega buvo užsimojęs pastatyti kareivius vyskupo ir šiaip bažnytiniuose dvaruose, kas negalėjo patikti aukštajai dvasiškijai.

Pasekoje tų susirėmimų, Sapiega tapo ekskomunikuotas ir tikintiesiems buvo uždrausta lankyti jo didžiuosius rūmus Antakalnyje, Vilniaus mieste.

Jo sūnus, Mykolas Sapiega, Lietuvos žirgininkas, sugalvojo atkeršyti vyskupui. Nuvykęs į Romą, jis prisitaikė prie vieno stebuklingo Dievo Motinos paveikslo, kabojusio bažnyčioje, nukabino jį ir apsuptas nuosavos sargybos, išnešė lauk, o vėliau parsivežė į Vilnių. Už tokį "šventvagišką" darbą, popiežius Urbonas VIII ekskomunikavo ir jaunąjį Mykolą Sapiegą.

Tuom tarpu Sapiegai pradėjo skelbti, kad jie turi savo namuose didesnę "šventenybę", negu pats Vilniaus vyskupas Bžostauskas. Tas dar daugiau sukurstė ugnį. Vyskupas paskelbė "pagonams" Sapiegams kryžiaus karą, įtraukdamas kunig. Oginskius ir kitus didžiūnus. Sapiegos buvo nugalėti. Daugelis jų dvarų Žemaitijoje ir Aukštaitijoje buvo sunaikinti.

Apsuptas prie Valkininkų, jaunasis Mykolas Sapiega atkakliai gynėsi, bet negalėjo atsilaikyti nuo keliariopai skaitlingesnės Oginskių, Katiliaus ir Višniaveckio kariuomenės. Paimtas į nelaisvę jis ir keli jo palydovai buvo nutempti į vienuolyno kiemą ir kardais sukapoti.

Vienas anų laikų istorikas, aprašydamas tą įvykį, pastebėjo: "Taip žuvo jaunas, daug gražių ypačių teikęs didikas, pasižymėjęs generolas."

Pittsburgh, Pa.

Lietuvos Atstovo Priėmimas

Lietuvos Nepriklausomybės minėjimo proga į Pittsburghą atvyksta Lietuvos atstovas Washingtone p. Juozas Kajeckas.

Minėjimas rengiamas sekmadienį, Vasario 21-mą dieną, o atstovo priėmimas bus penktadienį, vasario 19-tą dieną.

Turtingi Lietuviškomis Radio Programomis

Pittsburgho lietuviai turi net tris lietuviškas radio programas, iš trijų skirtingų stočių. Sekmadieniais turime vieną pačiame Pittsburgho mieste, iš radio stoties WPIT. Kita iš Braddock (Pittsburgho priemiesčio) radio stoties WLOA., na o trečią programą turime Pittsburgho priemiestyje — Homestead iš radio stoties WEDO, kurią girdime šeštadieniais. Visos Radio programos yra gražiai tvarkomos ir pasitarnauja lietuviškiems reikalams.

Kiekviena iš minėtų radio programų yra vedama skirtingų asmenų ar organizacijų.

— Tautietis.

Bitė, prieš išskrisdama nuo žiedu medaus nektarą rankioti, kojelės-užpakalinėje dalyje nulipdo iš vaško krepšelį, į kurį ir sudeda surinktą saldųjį nektarą.

Indijoje 50 milionų žmonių neturi ir negali gauti apmokamo darbo.

Žinomas Veikėjas Stasys Bakanas Išėjo į Pensiją

Vienas veikliausių Amerikos lietuvių, plačiai žinomas ne tik pittsburghiečiams, bet ir visiems Amerikos lietuviams, Stasys Bakanas pasitraukė nuo savo nuolatinio darbo ir išėjo į pensiją. Per virš 40 metų S. Bakanas dalyvavo visuomeniškame, tautiniame darbe. Jį vasadą matėme Amerikos Lietuvių Tarybos kongresuose, SLA. seimuose.

Per daugelį metų jis buvo Amerikos Lietuvių Tarybos direktorium ir taip pat direktorium BALFe. Dar ir dabar jis pirmininkauja SLA. Trečiam apskričiui ir sekretoriauja vietiniame AL. Tarybos skyriuje. Tai yra didelės energijos ir pasiryžimo žmogus, atsidavęs lietuvybės darbams.

Beverly Shores, Ind. Gyveną Lietuviai Minės Vasario 16-tą

Sausio 17 d. Amerikos Lietuvių Piliečių Klubas turėjo pirmą šių metų susirinkimą. Buvo aptarta daug svarbių reikalų. Taip pat iškeltas klausimas — Lietuvos Nepriklausomybės minėjimas.

Vienbalsiai nutarta minėjimą rengti vasario 20 d. Išrinkta rengimo komisija: J. Varkala, Mrs. M. Leonaitis, J. Mildažius, V. Masiulis ir N. Radis. Nutarta, kad komisija kreiptusi į Michigan City Klubą ir New Buffalo, Mich. Klubą, kad kartu rengti šventę tą dieną. Juk vienybėje — galybė! Rengti didesnėj, Michigan City, svetainėje.

Jei nebus susitarta kartu rengti, tai Klubas turės vienas rengti, Beverly Shores, taip kaip sugebės su vietiniais kaimynais. — Korespondentas.

Senieji Rašytojai Taip Vaizdavo Romuvos Šventyklą

Lietuvoje mes rasdavome vietovių, vadinamų, Romuvą. Daugiausia tokių vietovių buvo prie upių, tankių miškų, kur telkdavosi miškų karaliai — ažuolai. Pats žodis Romuva, reiškia, senovės prūsų bei lietuvių tikybinio kulto centrą, kur gyveno pats vyriausias kunigas, krive vadinamas.

Pati vieta Romuvai būdavo parinkta prie ažuolyno. Anot senų rašytojų, parenkamas būdavo pats didžiausias, seniausias ažuolas. Kamienas buvo padalintas į tris dalis, kur kiekvienoj daly iškirsti langai, vadinami ucksai. Šiuose languose stovėjo dievų trejybė: Perkūnas, Patrimpas ir Pikuolis. Prieš šiuos dievus kūrenusi šventoji, negęstama ugnis.

Dar Romovei vieta būdavo parinkta ir prie liepynų, bet ten būtinai turėjo būti ažuolų. Viena garsiausių, vadinama vyriausia Romuva stovėjusi ant Nemuno kranto, tarp Tilžės ir Ragainės, kitoj Nemuno pusėj ant Rambyno kalno. Kitos žymesnės, Juodkrantėje, kur ten yra ir atskirų pavadinimų, kaip Raganų kalnas, Ožių kalnas ir kt., bet čia telkdavosi, daugiausia vasarą, taip vadinami iškylautojai. Daug Romuvų buvo ir panemunėmis, kaip Veliuona, Aleksota, Altona, Riogla, tai vis dievų bei dievių vardai ir kūrendavosi amžinoji ugnis.

Romuva plačia prasme, reiškia, dievų šventovę, šventyklą. Pirmaisiais amžiais senuose dokumentuose minima. Vieni vadina Romovė, kiti Romuva, Romavė, bet dauguma istorikų vadina Romuva.

Perdaug Užauga Kviečių

Washington. — Senato agrikultūros komisija atlieka apklausinėjimus apie didėjančias kviečių atsargas. Daugelis ekspertų siūlo sumažinti šiais metais 25 nuošimčiais kviečių sėjimus.

KENOSHA, WIS.

Vasario 16 Minėjimas

Lietuvos Nepriklausomybės šventės minėjimas, Kenosha, Wis. įvyks vasario 21 d., šv. Petro parapijos salėje, 3 val. po pietų.

Pagrindiniais kalbėtojais bus miesto majoras Eugene R. Hammond ir iš Chicagos svečias adv. Rapolas Skipitis. Bus ir meninė dalis.

Šia proga bus kaip kas naujo ir pačiam vidurmiesty. Wisconsin Electric & Gas kompanijos name, bus išpuoštas langas su lietuviška parodėle, kuri tęsis nuo vasario 14 d. iki vasario 21 d. Kaip vietinius, taip ir iš toliau kviečiame į šį minėjimą ir kartu, aplankyti šią parodėlę.

— J. Kasputis.

Stiprus Argumentas

Advokatas iškalbėjęs visus argumentus ir matydamas, kad sunkiai seksis prieš teisėją apginti savo klientą, sušuko:

— Nepamirškite, kad mano klientas yra visiškai kurčias ir negalėjo girdėti savo sąžinės balso!

JOS F. BUDRIK Furniture

3241 So. Halsted St

Krautuvė atdara Pirmadienio ir Ketvirtadienio vakarais iki 9:30

Dėl Televizijų Taisymo PASKAMBINKITE

Tel. CAlumet 5-7237

Lietuvių radio valanda — WHFC, 1450 kil. Sekmadieniais nuo 2:15 3 val. popiet

Lincoln Storm Window Įsidėkite į Savo Namus

Juos Gaminame Nuosavoje Dirbtuvėje

JUOZAS SPAITIS

3261 S. Halsted St

Telef. Victory ...

Šaukite Dėl ... Apkainavimo

Real Estate - Apdrauda

Parduodam Namus ir Ūkius Teikiam Paskolas, Išrašom Apdraudą ir Prižiūrim Nuosavybes

PETRAS VILKELIS

2444 West 71st Street

Telefonai:

Ofiso: HEmlock 4-0650

Rezid. REpublic ...

INFORMACIJA

Apie naujoje lietuvių kolonijoje FLORIDOJE prie Silver Springs parduodamus lotus galima gauti vakarais pas P. Balį — Lietuvių knygyne "Lėvuo" 2543 W. 69-th Street — lietuvių krautuvės "Rūkalsa" patalpose

GUŽAUSKŲ

BEVERLY HILLS GĖLINYČIA

Gražiausios gėlės dėl vestuvių, bankietų, laidotuvėms ir dėl kitų visokių papuošimų.

ANTANAS ir ALDONA GUŽAUSKAI, Savininkai

2443 WEST 63rd STREET

Telef. PR. 8-0833 ir PR. 8-0834

BUČO DARŽAS

WILLOW WEST INN AND PICNIC GROVE

CHICAGOS ŠVARIAUSIAS IR MODERNIŠKIAUSIAS DARŽAS —

Atdaras Kiekvieną Dieną Per Ištisus Metus.

83rd and Willow Springs Road

WILLOW SPRINGS, ILL.

Taisome ir Suderinam Pianus

Patyręs savo srityje lietuvis taiso ir suderina (tūnina) pianus. Darbas garantuotas, kainos prieinamos. Pašaukite po 5 val. vakare: ESterbrook 9-6354

Boris Beverage Co.

JUOZAS ARLAUSKAS, Sav.

Pristatom Trokas ir visokios visokiom kitom pramogom rūšies alų baliam, vestuvėm ir namus ir sales

Visais Reikalais kreipkitės

Boris Beverage Co.

7?? E. Street

SO. BOSTON ...

UŽIMAS AUSYSE PRANYKO ir GIRDĖJIMAS PAGERĖJO

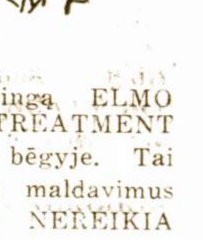

Praneše Tūkstančiai Vyrų ir Moterų pastarųjų 22 metų laikotarpyje.

Stebuklingoji pagalba nuo ilgamečių kentėjimų dėl ūžimo ausyse ir silpno girdėjimo, iššaukto kataralinio (gleivinių skysčių perteklius) galvos stovio! Taip tie žmonės (daug jų yra virš 70 metų), praneše po to, gai naudojo mūsų nesudtingą ELMO Palliative HOME TREATMENT praėjusių 22 metų bėgyje. Tai gali būti ir į Jūsų maldavimus atsakymas. NIEKO NEREIKIA NEŠIOTI AUSYSE!

AR TURITE TOKIUS SIMPTOMUS?

Čia yra keli simptomai, kurie rišasi su jūsų kataralinio pobūdžio apkurtimu ir su ūžimu ausyse: Gleivės patenka į gerklę. Kasdien nosije ir gerklėje yra gleivių. Girdite — bet nesuprantate žodžių. Girdite geriau giedriomis dienomis — blogiau, kai lyja ar kai esate peršalę. Ausyse ūžia — lyg svrpliai čirškėtų, lyg skambintų, švilptų, tiksėtų, artum, garai veržiasi ir t. p. Jūs taip pat galite susilaukti stebuklingos pagalbos nuo menko girdėjimo ar ūžimo ausyse iš priežasties kataralinio galvos stovio, jei vartosite paprastą ELMO Palliative HOME TREATMENT.

Rašykite Šiandien dėl Įrodymų ir Smulkmenų, ryšium su 30 Dienų Bandymo Siūlymu. Rašyk tik Angliškai.

THE ELMO COMPANY

Dept. D89B Davenport, Iowa

Brighton Savings išmoka keturis procentus dividendo už visas taupymo sąskaitas du sykiu į metus: sausio 1-mą ir liepos 1 dieną.

4% Pradėk taupyti prieš 10-tą kiekvieno mėnesio, dividendą gausi nuo 1-mo.

Kiekvieno taupytojo indėliai yra apdrausti iki $10,000.00.

PASKOLAS NAMAMS NUO VIENŲ IKI DEŠIMTIES METŲ, DUODA LENGVAIS MĖNESINIAIS IŠMOKĖJIMAIS.

Brighton Savings and Loan Ass'n

4071 Archer Avenue, West of California Ave.

CHARLES ZEKAS — Sekretorius

DARBO VALANDOS: Pirmadienį, antradienį, penktadienį ir šeštadienį nuo 9 val. ryto iki 4:30 po pietų. Ketvirtadienį nuo 9 ryto iki 8 val. vakaro. Trečiadieniais uždaryta visą dieną.

CHICAGO SAVINGS and LOAN ASSOCIATION

SAVINGS INSURED UP TO $10,000.00 — NOW — WE PAY 4% ON ALL SAVINGS — LOANS TO YOUR SPECIFICATIONS — From 1924 to 1960 — Serving Your Community

Pasidėkite taupomus pinigus į bendrovę, kuri per 35 metus saugiai ir pelningai tarnauja lietuviams. Bendrovė, kuri nuo pat įsikūrimo, 1924 m., visada išmokėjo taupytojams pilną indėlių sumą su aukštu dividendu. Chicago Savings bendrovės 35 metų rekordas — iš indėlių saugumo ir našumo a žvilgiu yra aiškus įrodymas, jog bendrovės reikalai visada buvo ir yra rūpestingai ir tvarkingai vedami, vedami taip, kad per 35 metus mūsų taupytojai visada galėjo gauti nemažiau kaip 3% ir daugiau dividendų, kada per daug, daug metų didžiuma įstaigų mokėjo tiktai 2% ir 2½% nuošimčius. Taigi kaip matote negalite rasti saugesnės ir pelningesnės įstaigos pasidėti taupinius. Nors nekurie skelbiasi esą tvirčiausi ir saugiausi.

Tėvų atydai — Atidarykite saskaitą mūsų specialiame College-Bonus taupymo skyriuje savo vaikučiams. Atidarykite jiems duris į aukštesnį mokslą, pelningesnę ir laimingesnę ateitį. Šis skyrius moka ekstra augštus dividendus. Metinės laimėjimų dovanos, metinės varduvių dovanėlės ir kiti to skyriaus taupymo vaikams ir jaunuoliams siurprizai. Dėl informacijų matykite mus. Turtas $37,000,000.00.

Atdara: Pirmadienį nuo 12 iki 8, antr. nuo 9 iki 4, ketvirt. ir penktad. nuo 9 iki 8. Trečiad. uždaryta visą dieną, o šeštad. nuo 9 iki 12:30 v. po pietų.

CHICAGO SAVINGS & LOAN ASSOCIATION

6245 So. Western Avenue — Tel.: GRovehill 6-7575

Lietuvos Nepriklausomybės Minėjimas

Sekmadienį, Vasario 14-tą d.

Programoje dalyvauja "Dainavos" Ansamblis, šokėjų grupė 'Žilvitis', solistai Irena Kaledinskaitė ir Stasys Baranauskas. Programa prasidės lygiai 2 val. popiet.

Maria High School Audit-joj

Kalbės J. V. Senatorius Paul H. Douglas, Lietuvos konsulas Dr. Petras Daužvardis, Rapolas Skipitis. Dariaus - Girėno ir Don Varnas Postų nariai ir Jūrų Skautai Įneš vėliavas. nariai ir Jūrų Skautai Įneš vėliavas.

VISUS KVIEČIA DALYVAUTI CHICAGOS LIETUVIŲ TARYBA

Rinkimų Metais Kivirčius Sukelia ir Tokie Klausimai

Politika Kai Kada Kenkia Finansams

Rašo P. DAILIDĖ

Yra įprasta sakyti, kad ekonomika nustato politiką. Kitaip sakant, kad valstybių politinius nusistatymus lemia ūkiniai sumetimai. Bet mūsų laikais valstybės gyvenimas yra taip sudėtingas, kad kartais išeina ir atvirkščiai — politiniai sumetimai nulemia grynai ūkinius reikalus. Nekalbant jau apie Sovietų Sąjungą, kur ne tik ūkinis, bet viskas yra pajungta politiniams bolševizmo siekimams, ir kituose kraštuose kartais pasitaiko, kad ūkiniai krašto interesai aukojami politinių apsiskaičiavimų vardan.

Su tokiu reiškiniu dabar susitinkame Amerikoje. Jau praėjusiais metais prezidentas Eisenhoweris buvo prašęs Kongresą nuimti keturių su ketvirčiu procentų ribą nuo penkiamečių vyriausybės bonų. Tiems bonams dabar ateina išpirkimo laikas, ir vyriausybė norėtų pakeisti juos naujais ilgalaikiais bonais.

Bet kai ilgalaikiams bonams iždas neturi teisės skirti daugiau, kaip keturis su ketvirčiu procentų, neatsiranda užtenkamai norinčių savo pinigus į tokius bonus dėti. Pinigų rinkoje už paskolintus pinigus dabar mokama šešis ir daugiau procentų.

Paskolų pareikalavimas yra didelis biznio srityje ir iždas negali prie skolintojų prieiti. Jis yra priverstas ilgalaikius bonus išpirkti, arba keisti juos trumpalaikiais bonais, už kuriuos palūkanų mokėjimas nėra suvaržytas. Tuo keliu pinigų rinkoje atsirado trijų ir šešių mėnesių bonai, už kuriuos iždas moka iki penkių procentų palūkanų. Tai savaime didina iždo išlaidas ir pabrangina paskolas pinigų rinkoje.

Kai keturių su ketvirčiu procentų riba ilgalaikiams bonams buvo nustatyta prieš 42 metus, ir kai per tą laiką ūkio salygos krašte žymiai pasikeitė, buvo pagrindo laukti, kad Kongresas, atsižvelgdamas į finansinius iždo sumetimus, prezidento prašymą išpildys ir suvaržymą nuims.

Tačiau Kongresas Pasirėmė Politiniais Sumetimais ir Prašymą Atmetė

Kodėl, nesunku yra suprasti. Finansiniuose ir bendrai ūkiniuose reikaluose Kongrese paprastai reiškiasi kova tarp rivalizuojančių "spaudimo grupių". Šį kartą kongresmenams teko rinktis tarp vyriausybės ir biznio. Biznis būkštavo, kad nuėmus procentų ribą nuo ilgalaikių bonų, vyriausybė paskirs aukštus procentus už naujus bonus ir užtvindys jais pinigų rinką.

Tokiu atveju biznis negalėtų prie kreditoriaus prieiti, arba turėtų mokėti dar aukštesnius procentus už paskolas, kurie tam tikrose biznio srityse būtų jau nepakeliami. Delto biznis darė didelį spaudimą į Kongresą, kad procentų suvaržyma paliktų. Kai šiemet yra rinkiminiai metai, Kongresas nerado galimu į biznio grupę neatsižvelgti, nors tos grupės argumentai vargiai kam iš kongresmanų atrodė įtikinančiais.

Juk keisdama ilgalaikius bonus trumpalaikiais, vyriausybė vis tiek moka aukštus nuošimčius, ir kai tuos bonus reikia dažnai keisti, užtvindymas pinigų rinkos turi dar labiau jaustis. Taigi, paliekant suvaržymą ilgalaikiams bonams, biznio padėtis nei kiek nepalengvinama.

Delto Dabar Procentų Ribos Nuėmimo Klausimas Keliamas Iš Naujo

Antru kartu prezidentas kreipėsi į Kongresą tuo reikalu, patiekdamas ateinančių metų biudžeta. Šį kartą iždo tvarkytojai pasirūpino atremti ir rivalizuojančio su vyriausybe biznio argumentus. Buvo nurodyta į tai, kad iždas visai nesirengia užtvindyti pinigų rinką ilgalaikiais paskolų bonais.

Jeigu riba procentams būtų nuimta, sako iždo tvarkytojai, tai išperkamieji bonai būtų pakeičiami naujais, dar prieš jų terminui suėjus.

Ar tas pažadas pataisys reikala, sunku yra pasakyti. Rinkimų metais ir Kongrese labiau vra jaučiama partijų kova. O kai vyriausybė vra republikonu, o dauguma Kongrese turi demokratai, ta dauguma gali remti biznio, o ne iždo reikalus.

Rinkimų metais visuomet yra didelė pagunda "pakišti administracijai koją", jeigu opozicijai tokia proga pasitaiko. O kai republikonai eina į rinkimus su "peace and prosperity" šūkiais, ir nedaug kur opozicija gali prie jų prikibti, netektų stebėtis, jeigu del prizidento naujai iškelto iždo finansavimo klausimo Kongrese kiltų iš demokratų pusės priekaištai iš grynai politinių sumetimų.

Tačiau tai ir reikštų, kad šį kartą ir Amerikoje politika nulėmė ekonomiką, kliudant tvarkyti krašto finansus.

P. Leonai su Vaikais Išvyko į Floridą

Praėjusio šeštad[illegible] rytą, vas. 6 d., Leonų šei[illegible]735 W. 71 St., išvyko atostogų [illegible]ridon. Ketino ten išbūti apie [illegible] vaičių. Išvyko automobiliu.

Paulius Leonas, jo žmona Elena ir jų ką tik atvykę iš Lietuvos vaikai — duktė Regina ir sūnus Tomas — reikalingi atostogų. Pastaruoju laiku jie pergyveno didelio įtempimo laika.

P. Leonas laimėjo ne vien savo vaikus, o taip gi didelę publikacija Lietuvai ir lietuvių tautai. Jo vaikų atvykimo proga lietuvių vardas garsėjo nuo Atlanto iki Pacifiko per laikraščius, radiją ir televiziją.

Jo minėtu adresu ofisas veikia, kaip visada. Jo nuosavybių pirkimo pardavimo reikalai atliekami kitų jo bendradarbių.

PALECKINIŲ AGENTO KELIONĖ Į AMERIKĄ

Gyvulininkystės ir Veterinarijos Instituto duomenys rodo, kad pašariniai kopūstai geriau dera Lietuvoje ir duoda didesnį pašaro kiekį. Vietoje kukurūzų, kolchozai tame plote augindami pašarinius kopūstus būtų buvę įgalinti pagaminti apie 180.000 tonų pieno daugiau ir gauti apie 186 milionus rublių pajamų daugiau.

Kitais žodžiais, pačių bolševikų duomenys rodo, kad praėjusiais metais kukurūzų Lietuvoje auginimas buvo nuostolingas 186 milionais rublių.

Geri žmonės protą gerbia, pikti — pinigus.

Savą avį ir tamsoj pažinsi.

Nepasisekė

Nepavykęs Užsimojimas

Kremliaus ponai nerimavo,
Mąstė, svarstė ir planavo
Adenauerį nudobt
Ir jo vokiečius pagrobt.

Nusibodo tas Nikytai,
Ten rūpėjo ir jo svitai.
Mąstė, kaip tą reik atlikt.
Jokio ženklo nepalikt.

Adenaueris rimtasis,
Gibraltaras amžinasis,
Drąsiai stovi, anei krypt,
Maskvai niekad anei šypt.

Bet Nikyta turi žmoną,
Sumaningą, kaip čigonę.
Patarimą jam ji teiks
Ir visus gerai nuteiks.

Kremliaus ponai gausiai plaukia,
Nes Nikyta jucs ten šaukia.
Tiekia planą jiems žmonos,
Nepalaukęs nei dienos.

— Iš praeities reik mokytis,
Pavyzdžių jos reik laikytis. —
Taip Nikyta im' kalbėt,
Tokį ima planą dėt:

— Vyrai, turim šaunų planą,
Išgalvotą žmonos mano:
Kaip sakysiu taip turbūt,
Vakariečiams bus kaput.

Mūs šviesaus maršalo metais
Vokietiją valdė naciai.
Bičiulystėn tad su jais
Žengėm žingsniais mes drąsiais.

Daugiui dyvų iš to buvo,
Bet byla mūs nepražuvo.
Mes laimėjome galop,
Kalbos ėjo sau velniop.

Tegu vėlei kyl nacizmas,
Per jį žus kapitalizmas.
Naciai vėl bus mūs draugai,
Veiksim vėl su jais bendrai. —

Kremliaus ponai pralinksmėjo,
Nes gudrumą pastebėjo.
Liepė svastikas tepliot,
Valkatas savestp viliot.

Vykdoms planas sumanytas,
Kremliaus ponų sudarytas.
Kyla triukšmas oi stiprus,
Girdis asalas smarkus.
Trypkit, šokit, raudonieji,
Bet nekelsis jums rudieji.

Jie palaidoti seniai
Ir gulės jie amžinai.

— Perkūnas.

Besivydami Ameriką, Sovietai Griebasi Gaminti "Corn Flakes"

Maskva. — Kai 1930 metais A. Mikojan lankėsi Amerikoj, tai jam Amerikos kukurūzų gaminys (corn flake) taip patiko, kad to pasekoj, Rusija nutarė pastatyti jo garbei fabriką — gaminti kukurūzų patiekalą. Šis naujas produktas bus pavadintas Crispies Woder, raportuoja Pravda.

Tas parodo, kad A. Mikojan turi neblogą atmintį — atsimena ką valgė prieš 30 metų.

BLOGAS KUKURŪZŲ DERLIUS LIETUVOJE

1959 metais, vasarą su sovietinių laikraštininkų grupe lankėsis Jungtinėse Amerikos Valstybėse vilniškės "Tiesos" redaktorius H. Zimanas, Vilniaus radijo informacijomis, parašęs ispūdžius apie susitikimus su Amerikos lietuviais, kurie pradėti spausdinti "Tiesoje".

NOW! 4¼% PER ANNUM on ALL ACCOUNTS

4¾% EARNING ON PREPAID SAVINGS

INSURED up to $10,000 — Federal Savings and Loan Insurance Corporation — Safety of Your Savings

Effective Jan. 1, 1960
FREE ALUMINUMWARE WITH $500.00 OR MORE
ST. ANTHONY SAVINGS & LOAN ASS'N.
1447 So. 49th Court, Cicero, Ill.
Tel. Bishop 2-1397
HOURS: MONDAY 9 to 8
TUESDAY, THURSDAY, FRIDAY 9 to 5
SATURDAY 9 to 1
WEDNESDAY CLOSED

IŠSIILGUS

Prabėgo metai ir kelios dienos,
Kai palikau gyvent vienas;
Nebėr žmonelės pasikalbėti,
Ir kas gi širdį galės žavėti?

Skaudu netekus geros žmonelės;
Nebėr kam kepti skanios duonelės!
Prieš mane stovi vaizdai ir mintys,
Kaip linksma buvo abiem gyventi...

Tos laimės dienos kaž kur pražuvo,
Gal taip Aukštybių paskirta buvo;
Draugai drąsina, paspaudžia ranką,
Kad vėl saulutė spindėt pradėtų

Ir naują laimę man pažadėtų,
Taisyti reiktų kas jau sugriuvo,
Gaivinti meilę, kokia ji buvo...

— Našlaitis.

Darbas žmogaus negadina.

Daug geriau auksą laikyti rankoje, negu širdyje.

— Fuller.

Senos panos skandalais pasisaldina arbatą. — H. W. Shaw.

DR. ANNA BALIŪNAS
Akių, Ausų, Nosies ir Gerkles Ligos. — Pritaiko akinius
6322 So. Western Av
Valandos: kasdien nuo 10 iki 12 v. iš ryto ir nuo 7 ligi 9 v. vak. Šešt. nuo 10 ligi 1 va. Trečiadieniais uždaryta. Kitu laiku susitarus
Ofiso telefonas PRospect 8-3229
Rez.: WAlbrook 5-5076

Tel. ofiso HE 4-2123, rez. GI 2 [illegible]
DR. V. P. TUMASONIS
CHIRURGAS
2454 West 71st Street
(71st ir So. Campbell Ave.)
Val.: pirm., antrad., ketv. ir penkt. nuo 2 iki 4 ir nuo 6 iki 8. Treč. ir šeštad. uždaryta.

Tel. ofiso: HF 4-1414;
rez.: RE 7-6867
DR. BR. CAIŽIŪNAS
GYDYTOJAS IR CHIRURGAS
2454 West 71st Street
Valandos: 1—3 ir 6—8 v. popiet kasdien. Šeštadieniais 1—4 v.p.p.
Trečiadieniais uždaryta.

Tel. ofiso: VI 2-1581;
Rez.: VI 2-0742
DR. V. VILEIŠIS
GYDYTOJAS ir CHIRURGAS
802 WEST 31st STREET
(kampas Halsted ir 31-os gat.)
Priėmimo valandos: kasdien 1-4 p. p. ir 6-8 val. vak.
Šeštadieniais 1-4 p. p.
Sekmadieniais uždaryta

Vestuvėms Pakvietimai
Wedding Invitations
Priimam užsakymus iš kitų miestų.
Taipgi:
◆ BANKETAMS KVIETIMAI
◆ BIZNIO KORTELĖS
◆ LAIŠKAI ◆ VOKAI
Spausdinami
SANDAROJE
840 W. 33rd St. Chicago, Ill.
Telephone YArds 7-4789

Gibson Court Motel
Hot Springs, Ark.
Geriausia vieta apsistoti. Moderniški nameliai, pastatyti gražiame Hot Springs National Parke. Geras aptarnavimas elektrikiniai šaldytuvai, o kambariai apšildomi naturaliu gazu. Maloni aplinka.
MR. & MRS CHAS LATUKAS
901 Park Avenue
Telef. NA. 3-0451
Hot Springs, Ark.

Phone YArds 7-2246
DR C. Z. VEZELIS
DANTISTAS
4645 So. Ashland Ave.
arti 47th Street
Valandos nuo 9 iki 8 vakare
Trečiadieniais pagal sutartį

Dr. M. Strikol
GYDYTOJAS IR CHIRURGAS
Tel.: PRospect 6-1930
Valandos: Tik pagal susitarimą

Telefono PR. 8-1717
Res. REpublic 7-7861
DR. S. BIEŽIS
GYDYTOJAS ir CHIRURGAS
6148 West 63 Street
Po pietų 1—3, Vakarais 7 tiktai antradieniais ir penktadieniais. Trečiad. ir sekmadieniais ofisas uždarytas.
Rezid. 3241 W. 66th Place

Ofiso Telef. CLiffside 1-2896
Rezid. Telef. WAlbrook 5-3095
DR. P. STRIMAITIS
GYDYTOJAS IR CHIRURGAS
1724 West 47th Street
(kampas 47th ir S. Hermitage)
Val.: nuo 2 iki 4 val. ir 6 iki 9 v. v.
Šeštad. nuo 2 iki 6 val., išskyr. sek.

Dr. Antanas Rudokas
OPTOMETRISTAS
4455 S. California YA 7-7300
Tikrina akis ir pritaiko akinius
keičia stiklus ir rėmus.
Valandos: 10 ryto iki 8 vak.
(trečiad. uždaryta)
Šeštad. 10 ryto iki 3 p.p.

Phone YArds 7-5921
Res. Tel. KEnwood 6-5107
DR. BERTASH
736 West 35th Street
Corner of 35th and Emerald
Ofiso valandos nuo 1-3; 5-8
Šeštadieniais visą dieną
Kitomis dienomis pagal sutartį

FIRMA
GENERAL PARCEL AND TRAVEL CO., INC.
135 WEST 14th STREET NEW YORK 11, N. Y.
Tel. CHelsea 3-2583

praneša Chicagos ir apylinkės gyventojams, kad nuo Vasario 6 d., š. m. Chicagoje atidaro naują skyrių firmos šiunčiamčics siuntinius—dovanos į SSSR

GENERAL PARCEL AND TRAVEL CO., INC.
2134 W. CHICAGO AVENUE CHICAGO 22, ILLINOIS
Tel. DIckens 2-8232

Vedėjas: VIKTOR PROČIK

Mūsų firma, užsirekomendavusi sąžiningu ir neatidėliotinu išpildymu užsakymų, naudojasi pasitikėjimu dešimčių tūkstančių klijentų.

Mes įsitikinęs, kad Chicagos gyventojai sveikins atidarymą naujo skyriaus, kuris patikrins jiems skubų ir korektingą pristatymą siuntinių dovanų į visas SSSR dalis.

Reikalaukite nemokamų katalogų.

Smulkmenos mūsų pastoviuose garsinimuose.

LIETUVIŲ AUDITORIJA

LIETUVIŲ AUDITORIJA

3133—37 So. Halsted Str. Telef. VI-2-6172

POKYLIAMS KONCERTAMS VESTUVEMS 4 Salės

Moderniškai įrengtos VIRTUVES
(su maistu ar be maisto)
lžnuomojamos neaukštomis kainomis.

Jūsų patogumui čia pat

BARAS

Jaukus putojančių taurių pavėsis ir žavi muzika.

SVEIKATA... BRANGUS TURTAS

Apie Vitaminų Rūšis Ir Jų Svarbą Mūsų Organizmui

Tas maisto dalis, kurios yra neatbūtinos palaikyti mūsų sveikatą ir net gyvybę, mes vadiname vitaminais — nuo lotynų žodžio "vita", kas reiškia gyvybę. Vitaminų "išradėju" skaitomas Dr. K. Funk; jis tai ir suteikė toms substancijoms tokį vardą. Maždaug prieš 50 metų vitaminai įgijo medicinoje platų pripažinimą.

Dabar pažvelgkime į jų reikšmę ir padalinimą.

Vitaminai padeda žmogui augti bei bręsti. Jie taip pat palaiko ir kontroliuoja normalaus organizmo funkcionavimą ir kūno struktūrą. Tinkamai subalansuotame kasdieniniame mūsų maiste paprastai randasi visi reikalingi vitaminai.

Neretai vitaminai skirstomi į dvi grupes: į tuos, kurie ištirpsta riebaluose (Vitaminai A, D, E ir K) ir tuos, kurie išsileidžia vandenyje (B complex ir C).

Kam gi yra reikalingi skirtingi vitaminai, kokį vaidmenį jie vaidina sveikatos bei gyvybės išlaikymo procesuose?

Imkim, pavyzdžiui, vitaminą A. Jo stoka sulaiko vaikų augimą, pas jaunuolius ir vyresnio amžiaus žmones lygiai neigiamai atsiliepia į regėjimą. Vitamino A organizme trūkumas gali iššaukti netgi ir aklumą. Pats pirmasis tokio susirgimo ženklas būna vadinamas "naktinis žlibumas". Vitaminas A padeda išlaikyti sveiką odą ir organų plėvę. Vitaminas A randasi daržovėse, ypač saločiuose ir špinate. O taip pat kopūstuose, pomidoruose, morkose, braškėse, vyšniose, piene, kepenyse, kiaušiniuose, o ypač žuvų taukuose.

Vitaminas B, kuris randasi visose daržovėse, mėsoje ir bulvėse, o ypatingai morkose, mielėse, kiaušinio trynyje, žaliuose kopūstuose, apsaugoja nuo apetito praradimo, vidurių užkietėjimo, chroniško nuovargio jausmo, o taip pat ir nuo nervų sistemos sukrikimų.

Vitaminas C paprastai randasi visose žaliose daržovėse, vaisiuose ir bulvėse. Bet gausesnis yra paprikoje, obuoliuose, citrinose, braškėse ir pomidoruose, lygiai ir vadinamuose citrininiuose vaisiuose. Beverdant, dažniausiai sunyksta. Organizmas vitamino C ilgai neišlaiko, todėl jį reikia turėti kasdien.. Vitamino C trūkumas iššaukia škorbuto ligą, prisideda prie dantų netekimo bei plaukų slinkimo. Be to, prisideda prie silpnumo ir nuovargio jautimo, sąnarių skausmų ir kapiliarinių kraujo indų sienelių trapumo.

Vitaminas D yra būtinas kaulams ir dantims sustiprėti. Jį pirmučiausiai parūpina saulės spinduliai; randasi žuvų taukuose, kiaušinio tryny, silkėse, nekuriuose grybuose. Būtinas neštumo laikotarpyje ir kūdikius bežindant.

Vitaminai E, K ir F vaidina kiek menkesnę rolę.

KASDIENINIU REIKALU

Priežastys, Kurios Sukelia Nesusipratimus Vedybiniam Gyvenime

Kas sudaro kliūtis ramiam ir laimingam vedybiniam gyvenimui? Ir kas dažniausiai iššaukia šeimyninius nesusipratimus, barnius ir nesantaiką? Tyrinėtojų nuomonėmis, svarbiausios tam priežastys yra:

1. Būdų nesutapimas. Ypač jei vienas vedusiųjų būna staigus, greit supyksta, nenoris nusileisti, o antroji pusė yra savyje užsidariusi, nepaisanti tikrovės ir nelinkusi reikalus nuodugniau svarstyti.

Tačiau būna kliūčių ir tuomet, jei abiejų vedusiųjų būdai esti labai panašūs.

2. Pavydas, ypač nepamatuotas. Vedybas ardo ir nuslieptieji priešvedybiniai meilės ryšiai.

3. Ir ne vien, kai vyras ar žmona susidomi kitomis moterimis ar vyrais. Nesantaikas sukelia ir toji aplinkybė, kad vyras perdaug laiko skiria savo darbui, o žmona — svečiavimams. Nemenką pavojų vedybiniam gyvenimui atneša ir svaigalų pamėgimas.

4. Sunkios gyvenimo sąlygos. Vyras išmetinėja išlaidumą, o žmona nesugebėjimą gyvenime prasimušti. Kasdieniniai nedatekliai gali suardyti net laimingiausias vedybas.

5. Uošvės kišimasis į vedusiųjų reikalus. Ypač kai motinos—uošvės bando įsakinėti, ką vedusieji turi daryti, kaip privalo elgtis ir t. p.

6. Skirtingas padėties ar išsilavimo lygis. Vieno kurio vedusiųjų išsimokslinime pranašumas, aukštesnė visuomeninė padėtis ar, pav., žmonos didesnės pajamos, ypač kai žmona iš aukšto žiūri į savo vyrą, o tas jaučia savo menkumą.

7. Vaikų auklėjimas. Kai vyras, pav. vaikams yra griežtas, ir žmona perdaug nuolaidi. Kai vyro bei žmonos jaunimui yra peršama skirtinga ateitis ar vaikai vieno iš tėvų kurstomi prieš kitą.

Nesusipratimų gali sukelti ir vaikai iš ankstyvesnių vedybų.

8. Nepasitenkinimai vedybinių gyvenimu. Kai laikui bėgant, meilė virsta kasdienybe. Tuomet ypatingai jausti būdų nesusipratimai, dėmesio netekimas ir šeimyninio gyvenimo nuobodulys.

Norint išlaikyti laimingą šeimyninį gyvenimą, niekad nereikia iš smulkmenų daryti "didelės istorijos", nepatartina išeiti iš lygsvaros ir reikia vengti smulkmeniškų barnių.

St. Petersburg, Fla.

Amerikos Lietuvių Klubas Išsirinko Tokią Valdybą

Sausio 31 d. Grimes namuose įvyko skaitlingas metinis A. L. Klubo susirinkimas. Valdyba išdavė raportus. Klubo iždas viršija 500 dol. Veiklos komisija planuoja parengti kovo m. išvažiavimą-pikniką.

Sumanyta pasinaudoti kuopai priklausančių daktarų-inteligentų talentais ir ateityje bus susirinkimuose duodamos mokslškos paskaitėlės. Ateinančiame susirinkime Dr. S. Naikelis sutiko duoti trumpą paskaitą apie kraujo spaudimą ir širdies ligas.

Perrinkta senoji valdyba, į kurią įeina F. Šeštokas, pirm., J. Maskaliūnas — vice-pirmm., M. Leonienė — sekr., K. Marozas — ižd., E. Grimes — fin. rašt., K. Blyza, tvarkdarys, V. Galinis — anglų kalbos koresp. ir Paleckis — lietuvių koresp.

Po susirinkimo buvo duodami užkandžiai. — **Koresp.**

Graži kaip rasoj maudyta.

Ugnelės Svarba Buvo Ypatinga

Ugnis yra svarbus mūsų gyvenime padaras. Ji mums šviečia, šildo, valgį verda, kalvėje ir fabrike kaitina geležį, iš kurios darome sau reikalingus daiktus. Ugnies pagalba mes lengvai kilnojamės iš vienos į kitą vietą traukiniais, garlaiviais ir kita kuo. Visur ugnis mums labai reikalinga. Mažiausio daikto nepasigaminsime be ugnies.

Šiandien ugnies gauname labai lengvai. Paimame degtuką, pabraukiam į dėžutės šoną ir degtukas užsidega. Dar yra kitokių žiebtuvėlių, kuriais taip lengva gauti ugnies.

Bet ne visuomet buvo taip lengva gauti ugnies, kaip dabar. Buvo laikai, kada žmonės turėjo verstis ir be ugnies, nes nemokėjo jos gauti.

Senų senovėje dar pirmieji akmens amžiaus žmonės ugnies nepažinojo. Skurdus, šaltas ir tamsus buvo jų gyvenimas.

Kaip pirmą kartą surado ugnį, mes nežinome. Spėja visaip: vieni sako, kad kai perkūnas į medį trenkęs ir jį uždegęs, žmonės nuo degančios liepsnos šakelių įsidegę; kiti sako, kad skeldami akmenį titnagu arba trindami du šakalius į vienas kitą, ugnies gavę... Žodžiu, nelengva buvo ugnies gauti, nelengva buvo ji ir išlaikyti. Didelis vargas buvo žmonėms ugniai užgesus. Troboje ją saugojo seniai ir moterys, kad neužgestų. Užgesus reikdavo bėgti iš kaimynų parsinešti.

Vienu ar kitu būdu gavę ugnies, žmonės jau ėmė gerinti savo gyvenimą. Naktį laužus užsidegę, ramiai galėdavo miegoti. Ugniavietę susitaisę, statėsi patogesnių, šiltesnių trobų. Ugnyje kepė mėsa, virė visokių valgių. Nudeginę girios plotus, sėjosi javų, sodinosi daržovių. Pagaliau ėmė tirpinti ugnyje rūdą, gamintis vario ir geležies ir iš jų kaltis reikalingų daiktų.

Sunkiai ugnies gaudami ir sunkiai ją išlaikydami, žmonės brangino pačią ugniavietę ir nenoromis ją palikdavo. Visi brangino ir gerbė ugnį.

Ypač, žmonės brangino ir gerbė ugnį tų vietų, kur ją saugojo žili, visų mylimi ir gerbiami seneliai, kurie mokėdavo žmonėms daug ką iš praeities papasakoti, nelaimėje patarti, nuraminti, padėti. Tokių vietų ugnį vadino šventąja ugnimi. Taigi, ugnis ir vėlesniais laikais, Lietuvoje buvo gerbiama, saugojama ir net, Joninėse bei gegužinėse ar kitose iškylose, be ugnies, vadinamų laužų, nebuvo jokios programos.

Tokie Yra Skirtumai Alaskos Paviršiuje

Alaską susidaro iš aštuonių skirtingų sričių, išsiskiriančių žemės paviršiaus ir klimato savybėms.

Yra didelis skirtumas tarp miškingų plotų Alaskos pietrytinėje dalyje ir šaurinėje dalyje, arktinės tundros, t. y. pelkėtų ir nemiškingų atšiaurio lygumų, lygiai kaip skirtingas yra centrinės Alaskos ir salų klimatas ar terenas.

Moteriškas Palinkimas

Jis: — Skurdas mums negręsia... kaip matai esu stiprus ir sveikas, o anot žmonių: esu gudrus... vargo nematysim.

Ji: — Ehe! aš pageidaučiau, kad būtum silpnas, kvailas, bet turtingas!

Nedėkingumas

— Visą amžių taupiau, skatiką prie skatiko dėjau, nuo savęs kąsnį nutraukęs tau atidaviau, kad tik išaugęs mokslus galėtum baigti, o dabar man net rūkyti uždraudi! — bara tėvas savo daktarą sūnų.

Išsigelbėjimo Viltis

"Ir kaip laimingi bus tuomet žmonės, priimdami Karalystės palaiminimus, reiškiančius gyvenimą ir išganymą! Tėmykite ką sako apie tai pranašas: 'Tą dieną bus sakoma: Štai šitas yra mūsų Dievas, mes jo laukėme ir jis išgelbės mus; šitas yra Viešpats, mes jo tikėjomės, mes džiaugsimės ir linksminsimės jo išgelbėjimu'."

Tatai reiškia įvykdymą didelės permainos. Mirties ir pragaro arba kapo galybė bus sunaikinta tada kai mirusieji bus išgelbėti arba išvesti iš kapų, iš mirties buveinės, prikeliant juos iš numirusiųjų Mirusiųjų prikėlimas bus didelis stebuklas, tikras Dievo galybės parodymas. Pasiklausykite ką sako apie tai Dievo mylimasis Sūnus, Jėzus Kristus: "Ištikrųjų, ištikrųjų, sakau jums, ateina valanda...... **kuomet mirusieji išgirs** Dievo Sūnaus balsą, ir kurie išgirs, bus gyvi... Nesistebėkite tuo, kad ateina valanda, kurioje visi esantieji kapuose išgirs Dievo Sūnaus balsą ir išeis." — Jono Ev. 5:25, 28.

Mirusiųjų prisikėlimo laikas jungiamas su Teismo Diena, kuri **bus laikas didelio džiaugsmo** ir linksmybės, ir kurioje skausmai, vaitojimas ir dūsavimas bėgs šalin. Plačiau aiškindamas apie tuos dalykus Šv. Jonas Apreikštojas sako: "Aš mačiau didelį baltą sostą ir jame sėdintį... Mačiau mirusius (atgaivintus arba išgelbėtus iš mirties galios), didelius ir mažus, stovinčius ties sostu... Jūra atidavė joje buvusius, mirusius ir pragaras (Šeolis, mirties stovis), davė mirusius, kurie juose buvo." — Apreiš. 20:11-13.

Kas domisi Tiesa, gali įsigyti knygučių: Štai Jūsų Karalius (25) c., Dievas ir Protas (10) c., Dangiškoji-Manna (50) c., Aušros-Giesmės (50) c. Ir kitokių Traktatų, kurie aiškina Šventą Rašto tekstas, apie Dievo Karalystės įsteigimą čia ant žemės. Neturtingiems siunčiame veltui. Reikalaudami spaudos, visuomet kreipkitės šiuo adresu: L B. S. A., 3444 S. Lituanica Ave., Chicago 8, Ill. (Skelb.)

Real Estate for Sale

3 bedrm brick home. 1½ car gar. Rec. room. Gas heat. 1½ tile baths. Conv. to Christinea's Church, schools, transp. shopping. HIlltop 5-0796.

By Owner

La Grange Park — 6 Rm. brk. Rec. Rm. 1½ baths 2 car Gar. Close to Nazereth high and Grade schools. Must sacri because of transfer. High 20's FLeetwood 2-9254.

Business Opportunity

NURSING HOME

Capacity 35, Brick building. Owner will sacrifice for quick sale, on account of hill health. **Phone 771 — Rochelle, Ill.**

GAS STATION — Sinclair — 7 Car garage. Good going business.Perfect for 2 mechanics. CO 1-9455, 4857 Division Street. –6 Weekdays.

UNion 6-9206

Baltic Hotel

7643 HARDING AVENUE

MIAMI BEACH 41, FLORIDA

SOPHIE WELICKA

Įrengiame Šildomus Pečius

GERIAUSIOS FIRMOS PRIEINAMA KAINA

Mes instaliuojame geriausios Amerikoje firmos gazu ir alyva kūrenamus pečius (furnaces), įvairaus dydžio oro vėsintuvus (air conditioners) ir atliekame visus skardos darbus.

Įrengiame Geriausius Pečius

Mueller Climatrol

Kuriuos Atstovauja HOME GAS INDUSTRY

S & L Heating and Sheet Metal

A. Stančiauskas - Savininkas

1546 S. 49th Court, Cicero, Ill.

OLympic 2-6752

Tel. OLympic 6-0775 nuo 8 val. ryto iki 5 val. vakaro

Telefonuokite nuo 5 val. vakaro

Sąžiningai - Nebrangiai Pataisau

TELEVIZIJOS ir Radio Aparatus

Ilgametis Patyrimas

Už patarnavimą vietoje — $3.00

Paveikslinės lempos — picture tubes žema kaina.

Jonas Miglinas

2549 W. 69 Street

Antras Aukštas

PRospect 6-1063

Parūpina Apdraudą Įvairios Rūšies

Apdraudžiame Namus, Automobilius, Langus, Baldus ir kitokius dalykus.

JUOZAS SPAITIS

3261 So. Halsted Street

Tel. VIctory 2-6469

Jūsų pinigai gali augti, atnešdami nuo 4 ir pusės nuošimčio.

4½%

Metiniai išmokėjimai daromi kas ketvirtis. Visi indėliai apdrausti iki 10,000 dolerių.

LA HABRA VALLEY Building Loan Association

INSURED

165 EAST CENTRAL AVE. LA HABRA, CALIFORNIA

Taupymai padėti iki 10, nuošimtį gauna nuo 1 dienos mėnesio.

Parašykite dėl platesnių informacijų apie mūsų taupymo rūšis. Dept. S.

Vardas ____________

Adresas ____________

Miestas ________ v.________

Midas ilgėjosi aukso. Jis gavo aukso, ir viskas, ką tik jis palietė, pavirto į auksą, ir jis su savo tomis ilgomis ausimis maža ką dėl to pagerėjo.

Atėjo laikas eiti į pensiją

Ateina laikas pasakyti sau pačiam, kad jau gana geras biznis ir vedamas be sunkumų, bet kai žmogui p artėja tam tikras amžius, reikia atsisveikinti nors ir su geriausiais dalykais.

PARDUODU TABOR FARM VASARVIETĘ

Tabor Farm, Sodus, Mich. vasarvietė yra 100 mylių nuo Chicago, Ill., ir 10 mylių nuo Benton Harbor, Mich.

Pagrindiniam įmokėjimui reikia įnešti $125,000.00. Likusiai sumai labai lengvos išmokėjimo sąlygos.

Susidomėjusiems prisiųsiu reikalingas informacijas ir literatūrą.

JUOZAS BACHUNAS, Sav.

SODUS, MICHIGAN

STANKUS

Construction Company

Atliekame planavimo ir statybos darbus gyvenamųjų ir prekybos pastatų. Jūsų pasirinkimui turime virš 300 standartinių projektų.

Ofiso ir namų telefonas.

PRospect 8-2013

7403 So. Western Ave.

Chicago 36, Ill.

MAIDS

Full or Part Time

New 316 bed General Hospital

Apply Monday thrue Sunday

9 A. M. to 4 P. M.

Own Transportation Desirable

Lutheran General Hospital

1775 Dempster St., Park Ridge

TAlcott 5-4434

NURSES

SUPERVISORY AND STAFF

FULL OR PART TIME

Immediate openings in all areas and specialties.

Excellent benefits

Advancement opportunities

New 316 bed General Hospital

Apply Monday thrue Sunday

9 A. M. to 4 P. M.

Own Transportation Desirable

Lutheran General Hospital

1775 Dempster St., Park Ridge

TAlcott 5-4434

TAUPYKITE TEN, KUR MOKAMAS AUKŠČIAUSIAS DIVIDENDAS

Nuo 1960 metų sausio mėn. 1 d. mes mokėsime

Ant visų taupymo sąskaitų

4½%

MIDLAND SAVINGS & LOAN ASSOCIATION

Ant specialių "Bonus" taupymo sąskaitų

5%

4038 ARCHER AVENUE Chicago 32, ILL.

Tel. LA 3-6719

Prezidentas August Saldukas

Kiekviena sąskaita apdrausta ligi $10.000.- Federalinės valdžios draudimo įstaigoj

Kapitalas $ 5,000,000.00

Įsteigta 1914 m.

INSURED SAVINGS — Federal Savings and Loan Insurance Corporation — SAVINGS INSURED

KAS NAUJO CHICAGOJE

Ir Jos Artimose Lietuviškose Kolonijose

Jono Selicko Auka Vasario 16 Proga

Geras mūsų tautietis Jonas Selickas, 6522 So. Washtenaw Ave., kaip kiekvienais metais, taip ir šį kartą, Vasario 16-tos proga Lietuvos laisvinimo žygiams įteikė $10 auką.

Amerikos Lietuvių Taryba yra dėkinga jam už tą paramą.

Jų Vestuvės Įvyksta Šį Šeštadienį

Gražinos Grigalavičiūtės vestuvės su Kęstučiu Strauku įvyks šį šeštadienį. Vedybinėje puotoje, kuri rengiama Balio Pakšto salėje, 2801 W. 38 St., dalyvaus daug svečių ir viešnių.

J. Kaunienė Sunkiai Sužeista Gatvėje

Prieš keletą dienų, Jūratę Kaunienę, 5706 S. Loomis St., ištiko nelaimė. Einant jai skersai gatvę, prie Halsted ir 59-tos, į ją trenkė juoduko vairuojamas automobilis ir sunkiai sužeidė.

Šiuo metu ji randasi St. George ligoninėje, kambarys 517. Ji tačiau tikisi pasveikti iki Sandaros banketo.

IŠVYKSTA Į BOSTONĄ

Pabaigoje šios savaitės, Sandaros red. Mikas Vaidyla išvyksta į Bostoną, kur dalyvaus Vasario 16-tos minėjime. Į Chicagą jis tikisi antradienyje.

Su Lenkų Šokėjų Grupe "Sląsk" Keliauja ir Viena Lietuvaitė

Neseniai Chicagoj, operos rūmuose, pasirodė atvykusi iš Lenkijos šokėjų grupė "Sląsk". Toje grupėje dalyvauja graži, 20 metų lietuvaitė Andronė Linartaitė, kurios tėvai pabėgo iš Lietuvos ir apsigyveno Piloje, Poznaniaus apygardoje.

Sutikęs ją, Jonas Selickas įteikė jai dovanėlę, o tėvams parvežti davė penkius dolerius. Andronė jau sunkokai kalba lietuviškai, nes iš mažų dienų ji buvo lenkiškoje baleto mokykloje. Grupės "Sląsk" instruktoriai ir prižiūrėtojai kalba tarpusavyje rusiškai ir yra indoktrinuoti komunistai.

Išreiškia Linkėjimus

P-nia Apolonija Subačius, savo gimtadienį paminės vasario 14-tą.

Ta proga jos vyras Juozas, dukra Aldona ir anūkas Richard išreiškia jai geriausių linkėjimų.

Ch. Lietuvių Moterų Klubo Iškilmė

Trečiadienį, vasario 17 dieną, Chicagos Lietuvių Moterų Klubas turės iškilmingą sueigą, kurioje bus paminėta ir Lietuvos nepriklausomybės paskelbimo šventė. Susirinkimas įvyks Sharkos restorane.

Šeimininkėmis bus Aldona Brazis, Christina Austin ir Aldona Marek. Programoje dainuos Algirdas Brazis, o kalbą pasakys p-nia Juzė Daužvardienė.

Negarbinga sakyti vienai, o daryti kitaip; o kaip žymiai daugiau negarbinga rašyti vieną, o galvoti kitą. — Seneca.

Ši Lietuvaitė Užima Atsakomingas Pareigas

Peanne Račkauskaitė, 22 metų, gyvenanti 115 W. 103rd Pl., baigusi Sanger High School, šiuo metu užima ofiso menedžeriaus vietą Continental Assurance kompanijoje ir jos priežiūroje yra 60 tarnautojų.

Jie Paminės Auksinę Vedybų Sukaktį

Katrė ir Juozas Balchunai

Gerai žinomi mūsų tautiečiai, Juozas ir Katrė Balchunai, 7159 S. Sacramento Ave., vasario 28 dieną atžymės 50 metų vedyb. gyvenimo sukaktį. Jie rengia ir puotą, kuri įvyks Jucus Sisters restorane, prie 79-tos gatvės ir Kedzie Ave.

Juozas Balchunas yra plačiai žinomas visuomenės darbuotojas, kelių organizacijų pirmininkas, tame skaičiuje ir Lietuvių Tautinių Kapinių, todel ir jų šis jubiliejus ras plataus atgarsio.

Pavogti iš M. J. Kiro Čekiai Sugrįžta

Prieš kiek laiko į M. J. Kiro butą, 2419 W. Potomac įėjo trys asmenys neva išnuomoti apartmentą. Bet vienas jų atstatė revolverį ir pareikalavo savininko atiduoti pinigus. Gavę daugiau negu šimtinę, jie nepasitenkino tuomi ir iš p. Kiro čekių knygutės, nematant jam, išplėšė kelioliką lapukų. Tai buvo padaryta gudriai — lapukai išplėšti iš vidurio knygutės, kad toji operacija nebūtų greitai pastebėta.

Ir ištikro, p. Kiras patyrė apie tai, tik kuomet pradėjo grįžti į First National banką suklastotu parašu čekiai. Tuom tarpu vienas tos plėšikų "gengės" narys įspėjo p. Kirą, kad apie vagystę nieko nepranešty policijai. Žinoma, p. Kiras nepabugo to grąsinimo.

Rezervuokite Vietas Sandaros Bankete

Visi prašomi užsisakyti iš anksto vietas metiniame Sandaros bankete, kuris įvyks sekmadienį kovo 13 dieną, naujoje vietoje, South Side Masonic Temple, prie 64 gatvės ir Green St., pusė bloko į vakarus nuo Halsted.

Kaip ir visada, ši mūsų puota bus graži ir vaišinga, todel kiekvienam smagus bus joje dalyvauti.

Krikštynų Puota J. Biknerių Namuose

Ziono Parapijoj vasario 7 d. buvo pakrikštytas Juozo ir Zelmos Biknerių antrasis sūnus. Krikšto tėvais buvo Petras Bikneris ir Marta Drochnerienė

Krikštynų proga tėvų namuose buvo surengta puota, kurioje dalyvavo daug svečių, kaip tai Austinų ir Biknerių skaitlingi giminės, o jų tarpe bent tuzinas mažamečių vaikų, kurie patvirtina, kad jaunų šeimų tarpe yra didelis prieauglis.

TRUMPOS ŽINIOS

Motiejus ir Gerda Balčiūnai, 1825 S. May St., pereitą savaitę susilaukė dukters, kuriai duotas Rūtos vardas. Tai pirma duktė jų šeimoje. Turi sūnų Rudolfą dviejų metų amžiaus.

Al. Skusevičius, gyv. Round Lake, Wis., važinėdamas Chicagoje, prie 39 gatvės ir Union Ave., atsimušė į trafiko šviesų stulpą ir sudaužė savo automobilį

Nelaimė įvyko 5:30 val. ryte. Al. Skusevičius turėjo užsistatyti $25 bondsą iki teismo.

Duktė Jono ir Mamie Conradų, 5611 S. Kildare Ave., Jill, 17 metų, užbaigė Gage Park aukštesnę mokyklą ir dabar rengiasi stoti į Kolegiją.

P-lė Nijolė Martinaitytė, 7136 So. Fairfield, išvyko į University of Southern Illinois, kur siekia Master of Arts laipsnio. Ji studijuoja tearto meną.

P-nia Sofija Brazauskas, 9431 So. Central Ave., savo gimtadienį atžymės vasario 22 dieną.

Dr. Kazys Drangelis, Juozas Naujokaitis, Jonas Balčiūnas ir Bruno Klemka užsisakė stalus Sandaros metiniame bankete, kuris įvyks sekmadienį, kovo 13 dieną.

P-nia Julia Verbiskienė, 3204 So. Halsted St., ruošiasi šauniai atžymėti sovo vardadienį, kuris pripuola vasario 16 dieną.

Elzbieta Mockienė, 1619 Morris Ave., gimtadienio proga susilaukė daugelio sveikinimų iš savo artimųjų ir prietelių.

Vasario 20 d. įvyksta Gražinos Laužikaitės, 4125 S. Campbell Ave., vestuvės su p. Bobušiu.

Šokių mokytojas Vytautas Beliajus dabar gydosi ICR. sanatorijoje, Spivak, Coloradoje. Jo gimtadienis bus vasario 26 dieną. Kaikurie jo seni draugai ir pažįstami rengiasi pasiųsti jam sveikinimo atvirutes.

Petronėlė Mališauskienė, 4438 So. Francisco Ave., išvyko į Floridą praleisti ten žiemos atostogas.

Dr. Juozas Jerome jau 12 metų dėsto chemiją Wilson Junior kolegijoje. Pasak jo, pusė tos kolegijos studentų yra lietuviai.

Humboldt Park Lietuvių Klubo susirinkimas įvyks trečiadienį, vasario 17 dieną, 3600 W. North Ave. Visi nariai prašomi dalyvauti.

Geras mūsų darbuotojas Antanas Kazlauskas, 3017 W. Diversey, vasario 14 dieną celebruos savo 74-tą gimtadienį.

Juozas ir Adelė Čuprinskai vasario 22 dieną atžymės 52 metų vedybinio gyvenimo sukaktį.

Sofija Brazauskienė, 9431 S. Central Ave., savo gimtadienį paminės vasario 22 dieną.

P-nia Nellie Bertulis, 5748 W. Pinocola St., savo gimtadienį celebruos vasario 19, sulaukdama iš visur geriausių linkėjimų.

Šį Šeštadienį Evangelikų Jaunimas Ruošia Šokius

Šį šeštadienį, vasario 13 d. 8 val. vakare, 2244 So. Bell Ave., veteranų svetainėje, Ziono ev. liut. lietuvių parapijos jaunimas ruošia šokius, kur bus ir programa, išpildoma jų pačių jėgomis.

Lengvos motinos rankos, bet sunkios ašaros.

Jis Paminėjo 70-tą Savo Gimtadienį

Agota ir Gus Stasaičiai

Neseniai ilgametis mūs darbuotojas Gus Stasaitis, 6846 S. Cornell Ave., atžymėjo savo 70-tą gimtadienį. Paveiksle matome jį su žmona Agota.

Gus Stasaitis priklausė "Birutės" chorui veik nuo jo įsikūrimo ir tuom pat sykiu daug veikė ir kitose lietuviškose draugijose.

Linkime p-nams Stasaičiams daug laimės ir geros sveikatos ateityje.

Dr. Meilutė Indreika Pagerbta Ligoninėje

"Širdžių Karalienė" 1960 metams yra Dr. Meilutė Indreika, gyvenanti Downers Grove, Ill. ir dirbanti Hines Veteranų Ligoninėje.

Jos gimtadienio proga gydytojai ir pacientai surengė jai puotą, kurioje pasirodė ir didžiulis tortas su "Queen of Hearts" užrašu.

Pasitiko Malonų Svečią iš Daytono

Šiomis dienomis Chicagoje viešėjo Dr. George Bložis, atvykęs iš Dayton, Ohio, dalyvauti dantistų konvencijoje. Jis yra senas chicagietis, apleidęs mūsų miestą prieš 21 metus.

Jo sutiktuvėms, adv. Charles ir Helen Kal rezidencijoj, 6429 S. Washtenaw Ave., buvo surengtos puikios vaišės, kuriose dalyvavo John Pakel su dukra Elaine, Stanley ir Emily Balzekai, Dr. Bruno Zubrickas su žmona, Dr. Povilas Zalis su žmona, Dr. Jonas Shimkus su žmona, Dr. Kazys Drangelis su žmona, Ighas Sakalas su žmona, jaunasis Dr. George Bložis, Martinas Gudelis, kunigas Jonas Skrodienis, Mikas Vaidyla ir kiti.

P-nia Helen Kal buvo surengusi tikrai karališkas vaišes ir svečiai maloniai praleido sekmadienio vakarą.

Vasario 16 d. Minėjimas Ziono Parapijoj

Vasario 14 d. Ziono evan. liut. lietuvių parapijoj minima Lietuvos Nepriklausomybės šventė. Iškilmingas pamaldas laiko kun. J. Pauperas ir po pamaldų salėje įvyksta programa. Po to, parapijos Moterų "Rūtos" D-ja ruošia pietus.

G. Kuršaičių Šeimoje Buvo Krikštynos

Ziono Ev. Liut. Lietuvių par. sausio 31, buvo pakrikštytas Gerardo ir Onos Kuršaičių antrasis sūnelis Ronaldo Markaus vardu. Krikšto tėvais yra Viktoras Pauperas ir Hilda Pekavaitė.

Kuršaičiai yra kartu su uošviais, Kasparu ir Jieva Smetoniais pirkę nuosavus namus. Kasparas Smetonius, kuris eilę metų dirbo Chicagos grūdų elevatoriuje, dabar gyvena iš pensijos. Kuršaičiai ir Smetoniai gyvena 3017 W. 41 Pl., Chicagoj.

Iškeliauna į Floridą

Gyveną Beverly Shares, Ind., p-nai Kazys ir Josephine Kriščiūnai drauge su p-nia Mary Chenskiene sekančią savaitę iškeliaus į Miami, Fla., kur pasiliks iki pavasario.

Pasirodė Naujas Margučio Numeris

Naujas žurnalo Margučio numeris, už vasario mėnesį, skirtas Vasario Šešioliktai paminėti, jau pasirodė ir dar šią savaitę pasieks Chicagos skaitytojus. Viršeli puošia tautos šventei pritaikytas atvaizdas.

Didelio Namo Statyba Jau baigiama

Statybininkas Povilas Ramoška, 7300 So. Talman Ave., pradėjęs statyti didelį ir brangų biznio namą prie S. Rockwell ir 71-mos gatvių, darbą sparčiai varo pirmyn. Namas yra pietvakariniame kampe.

Kai jau pamatai buvo dedami, tai ir tada buvo aišku, kad namas bus moderniškas, stiprus ir gražus. Dabar, kai jau languose stiklai sudėti, kai durys įdėtos ir kai vidus taisomas, tai namas pasirodo pilnoje didybėje, gražybėje ir geratne išplanavime.

Šitie paskutinieji gamtos šyptelėjimai kone labiau žmogų įdomina ir erzina neg patys galingieji vasaros spinduliai.

— Vaižgantas.

Parduodama Vaistinė

(Drug Store)

Virš 15 metų veikianti biznyje, del nesveikatos parduosiu nebrangiai. Gali pirkti ir ne vaistininkas. Del smulkesnių informacijų pašaukite:

GRovehill 6-9267

Parduodamas Namas

6502 So. Claremint Ave., naujas, puikiai įrengtas su 3 miegamais kambariais. Geroje apylinkėje. Pašaukite PRospect 8-3153.

Išnuomoja Butą

Išnuomosiu 6 kambarių butą, apartment building, naujai atremontuotą, Brighton Parke. Gali būti ir su vaikais. Del susitarimo skambinkit WAlbrook 5-9209.

Kad Lietuva Vėl Būtų Laisva

CHICAGOS LIETUVIŲ TARYBA kaipo dalis AMERIKOS LIETUVIŲ TARYBOS ruošia šį mėnesį LIETUVOS NEPRIKLAUSOMYBĖS MINĖJIMĄ ir kviečia visus Chicagos ir apylinkės lietuvius jame dalyvauti ir priduoti savo auką tolimesniam kovos vedimui už Lietuvos išlaisvinimą iš Rusijos komunistų vergijos.

Mes skelbiame visą vasario mėnesį labiau įtemptos, labiau ryžtingos kovos mėnesį už Lietuvos laisvę ir nepriklausomybę, todel:

Kviečiame visas organizacijas savo susirinkimuose atžymėti Lietuvos nepriklausomybę ir skirti gausias aukas kovos tęsimui.

Kviečiame kiekvieną mūsų lietuvį brolį ir sesę susirinkimuose, pobuviuose ir kitur rinkti paramą kivai už Lietuvos išlaisvinimą. Aukas malonėkite pasiųsti Chicagos Lietuvių Tarybos iždininkui, p-nui A. Valoniui, 2201 West Cermak Road, Cricago 8, Ill.

Prašome kiekvieną atverti savo širdį mūsų tėvų kraštui ir darbu ir kaip galint stambesne auka prisidėti Lietuvos laisvinime.

CHICAGOS LIETUVIŲ TARYBA:
Euphrosine Mikužiūtė, pirmininkė
Teisėjas Alfonse Wells, ekz. sekretorius
Antanas Valonis, iždininkas.

Parduoda Savininkas

Namukas (Cottage) — Pelninga nuosavybė, prie 34-to Place, netoli Morgan St. Del platesnių informaciju bei susitarimo, pašaukite YArds 7-4695 tarp 3 ir 6 val popiet.

PELNINGAS TAUPYMAS

4% METAMS nuo 1960 Sausio 1 d.

INVESTMENT SĄSKAITOSE

Kiekviena District Savings iki $10,000.00 sąskaita apdrausta

Indėliai Įnešti Iki 15 Dienos Uždirba Dividendus nuo Mėnesio 1-mos Dienos

DISTRICT SAVINGS AND LOAN ASSOCIATION

3430 So. Halsted St.

JOSEPH M. MOZERIS—Secretary

FEDERAL SAVINGS AND LOAN INSURANCE CORPORATION — SAFETY OF YOUR SAVINGS INSURED UP TO $10,000.

SPECIALIS IŠPARDAVIMAS

Sudedama lova su vidujinių spyruoklių matrasu ... $149.95
3 vienetų mieg. setas su vidujinių spyruoklių rėmuotu Matrasu; 2 vanity lempos, 2 pagalvės, 1 kilimėlis. Viskas tiktai ... $129.95
Puslėtos gumos supamoji ... $ 49.95
21 col. Console televziijos setas ... $ 99.95
Elektros vėsintuvai $4.95 ir daugiau.

Turime didžiausią pasirinkimą įvairiausių rakandų, televizijų, elektros vėsintuvų, lempų, radijo ir namų apyvokos priemonių.

F. A. Raudonis ir Nellie Bertulis, Sav.
2310 W. Roosevelt Road
Telef. SEelev 3-4711

5% Metams už Bonus Sąskaitas

DIVIDENDAI nuo Vasario 1, 1960

FEDERAL SAVINGS AND LOAN INSURANCE CORPORATION — SAFETY OF YOUR SAVINGS INSURED UP TO $10,000.

Pasinaudokite mūsų dideliu bei patogiu Parking Lot NEMOKAMAI!

CRANE SAVINGS and Loan Association

B. R. PIETKIEWICZ, President

2555 West 47th St. LAfavette 3-1083