Midwest Inter-Library Center, Chicago

SANDARA
THE LEAGUE
LITHUANIAN NEWSPAPER

SANDARA
Published by the
Lithuanian National League
of America
Consisting of 100 Branches Located
in all Principal Cities of the
United States.
840 W. 33rd St., Chicago 8, Ill.
Phone YArds 7-4789

VOL. XLVII. PENKTADIENIS, BALANDŽ.-APRIL 1 D., 1960 M. No. 14

Stiprėja Reikalavimai Išlaisvinti Rytinę Europą

BRUOŽAI

Rašo V. G.

APGAILĖTINA DRAUGIJŲ LIKVIDACIJA

KĄ PARAŠĖ IŠ LIETUVOS APIE "TURISTUS"

LIETUVA NETEKO DAUGELIO GYVENTOJŲ.

Neseniai, mūsų išeivijos sostinėje — Chicagoje, likvidavosi dar viena pašelpinė draugija — Susivienijimas Lietuvos Sūnų ir Dukterų. Gaila netekti draugijos su tokiu gražiu vardu! Ji buvo suorganizuota pradžioje šio šimtmečio ir anksčiau turėjo apie 1,500 narių.

Bet pastaraisiais metais ji pradėjo silpnėti. Narių skaičius nukrito iki 500, o iždė beliko penketas tūkstančių dolerių. Pašelpinei draugijai tai ne kokie pyragai. Likviduojant, likęs turtas buvo padalintas lygiai tarp visų narių — Kiekvienas gavo po dešimkę.

— o —

Yra ir daugiau panašių silpnėjančių draugijų mūsų tarpe. Jos neprivalėtų laukti iki prieis liepto galą, bet jau dabar privalėtų susirūpinti savo likimu ir persitvarkyti taip, kad ištęsėtų ilgiau pasilaikyti, jeigu jau ne kaipo pašelpinės, tai bent kaipo lietuviški būreliai, siekianti tautinių ir kultūrinių tikslų.

Bendrai pažvelgus, lietuviškų organizacijų silpnėjimas ir pakrikimas yra tokia problema, kurią sukelia ne vien išorinės aplinkybės, bet ir mūsų pačių nesusigraibymas. Daug ką galėtumėm pataisyti šioje srityje, jei tik rimčiau tuomi susirūpintumėm.

— o —

Vienas amerikietis lietuvis parašė savo giminei Lietuvoje laišką, kuriame jis priminė, jog sugrįžę pereitais metais turistai iš Lietuvos, pasakoję kad ten viskas vra gerai ir žmonėms nieko netrūksta. "Aš džiaugiuosiu, kad jūs pasiturinčiai gyvenate", pridėjo savo laiške amerikietis lietuvis.

— o —

Už kiek laiko iš anos pusės atėjo atsakymas. "Netikėkite, kas ka sako. Melagiu niekur netrūksta" — rašo iš ten. Toliau atpasakojama, jog žmogelis išdirbes 150 dienu kolchoze, tegavo 300 svaru ruciu. Jei ne nuosavas darželis, tai nežinia kas būtu atsitike su jais. Stogas kiaurias, nėra kuom apkopyti. Kad prieiti prie gydytojo, tai turi "pateoti" su 50 rubliu. Tokia tai vra tikroji varoku kolchozininku padėtis, ir tiek vra melagysčiu "turistu plepalvose.

— o —

Neseniai pasirodė savotiška knygutė, kurios pavadinimas skamba taip: "Ka Turi Žinoti Kiekvienas Keliautojas Erdvėje" (What Every Traveler in Space Should Know). Ta knygute išleido Aircraft Industries, Inc.

Reiškia, rimtai ruošiamasi kelionėms į Mėnulį, Marsą, Venus ar Mercuri planetas. Ekskursantai į Marsa ispėjami pasiimti specialius drabužius, kurie galėtu atlaikyti 730 laipsniu karšti dienos metu ir 350 laipsniu šalčio nakties laikotarpyje.

Marso planetoje metai turi 686 dienas. Jeigu jūsų svoris Žemėje siekia 120 svaru, tai Marse sversite tik 46.Pati kelionė į tą planetą užtruktų 58 dienas.

Kiekvienas, perskaitęs tą informaciją, prieis išvados, jog smagiau vra keliauti į Floridą ar į Californiją, negu į tokias planetas.

— o —

Vokiečių mokslininkų apskaitliavimu, Lietuvoje dabar turėtų būti apie 4 milionai gyventojų, tuom tarpu pereitais metais, pagal oficiales sovietines statistikas, jų buvo tik 2,713,000.

Taigi, pasirodo, jog kuomet visam pasaulyje gyventojų prieauglis vis didėja ir didėja, Lietuvoje tuom pat sykiu pastebimas priešingas reiškinys.

Pabaigoje 1939 metų Lietuva turėjo 3,215,000 gyventojų. Kadangi žmonių prieauglis tame krašte nepriklausomybės laikais siekė vieno nuošimčio, tai dabar Lietuvoje privalėtų būti apie ketvertą milionų. Turint mintyje, kad į Lietuvą tapo atgabenta 300,000 maskolių ir kitokių burliokų, tai Lietuva nuo 1939 metų neteko pusantro miliono gyventojų.

— o —

Žinomas amerikiečių rašytojas Norman Mailer, 38 metų, kurio veikalas "The Naked and the Dead" aplėkė visą šalį, neseniai aplankė Chicagą ir laikė čia paskaitą apie šiandieninio gyvenimo ypatybes. Jo aštrūs, kritiški pareiškimai surado plataus atgarsio ir vietinėje spaudoje.

Norman Mailer teigimu, idealizmas yra miręs, o bailumas viešpatauja politikoje. Vietoje savystoviai galvojus, mes aklai sekame visa tai, ką patiekia mums spauda, televizija arba didieji žurnalai. Lengvo gyvetimo ir "good time" ieškojimai ieškojimai nustūmė mus į dvasinį skurdą.

Kiek šiuose nusiskundimuose yra tiesos, o kiek išmislo, mes nesiimam spręsti.

E. Turauskas Paliuosuotas iš Korsikos Salos

Daugelis Ištremtųjų Buvo Paskelbę Bado Streiką

Paryžius. — Buvęs Lietuvos atstovas ir diplomatas E. Turauskas, kurį De Gaulle valdžia laikė ištrėmus į Korsikos salą, neva Chruščiovo apsaugai, šiomis dienomis tapo paliuosuotas drauge su keleta desėtkų kitų internuotų.

Paliuosavimas įvykęs "asmeniniais arba šeimos sumetimais". Sykiu su E. Turausku gavo teisę grįžti į Paryžių, chorvatų kunigas Dragun, lenkų laikraštininkas Novosad ir kiti.

Daugelis ištremtųjų buvo paskelbę bado steriką, o vienas vengras pradingo Korsikoje. Spėjama, jog jis nusižudė, nes pabėgimas iš ten nebuvo įmanomas.

Įrengti Stotį Mėnulyje Kainuotų 10 Bilionų

Gen. John B. Medaris, buvęs raketinių programų šefas, aštriai kritikuodamas armijos laivyno ir aviacijos biurokratus už atsilikimą erdvės tyrinėjime nuo Sovietų Sąjungos, tikrina, jog atsipalaidojus nuo tos biurokratijos, Jungtinės Valstybės jau 1968 metais galėtų įsteigti savo stotį Mėnulyje.

Bet kiek tas kainuotų? Gen. Medario spėliojimu — apie dešimts bilionų dolerių. Kaikurie gali pasakyti, jog pats Mėnulis nėra vertas tokio pinigo.

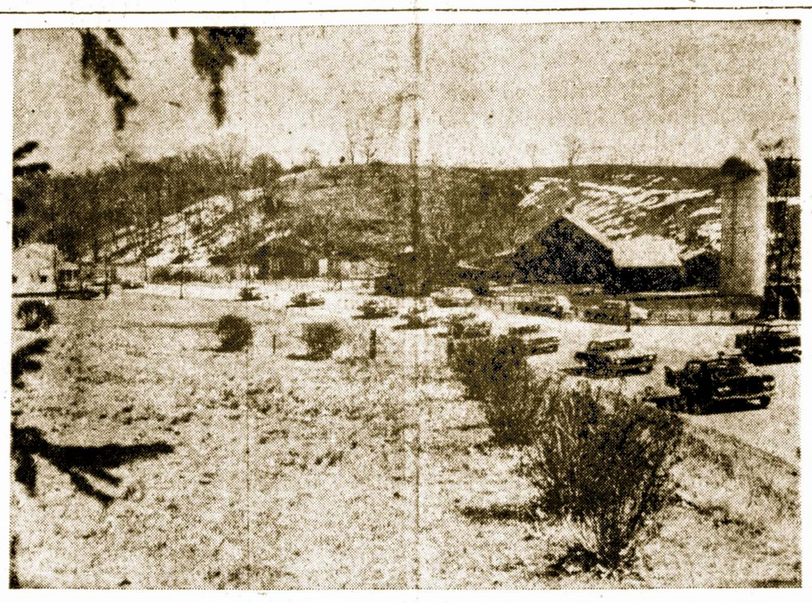

Lėktuvo Electra avarijoje, įvykusioje netoli Cannelton (Ind.), žuvo 63 asmenys. Kurie išliko gyvi, įžengia į Tell City, kur įvyko simbolinės apeigos. Keturi tušti karstai buvo palaidoti, laikant katalikiškas, žydiškas, protestantiškas ir shinto cere monijas.

Teisėjas J. T. Zuris Reikalauja Geresnės Atstovybės Lietuviams

Partijų Vadai Turėtų Daugiau Skaitytis su Chicagos Lietuviais

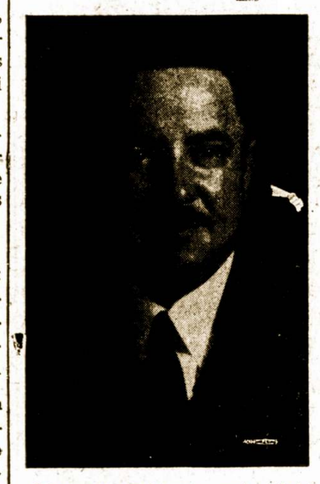

Mes vėl artinamės prie rinkimų, ir demokratų partijos vadai, kurie yra suteikę mums tiek daug tuščių pažadų, vėl prašo mūsų paramos, Kaip ilgai mes teiksime jiems tą paramą, gaudami tik trupinius nuo jų politinio stalo? Lietuvių ryšiai su demokratų partija, kuriuos mes taip ištikimai palaikėme, nėra tokie, kurių nebutų galima nutraukti.

Geriausias pavyzdys, tai 11-tas Wardas, iš kurios yra kilęs dabartinis Chicagos mayoras. Lietuviai šioje apylinkėje yra viena skaitlingiausių grupių; nepaisant į tai, šiame Warde nėra nei vieno lietuvių, kuris užimtų atsakomingesnę vietą miesto administracijoje. Iš apie trejato desėtkų svarbesnių pozicijų, visos yra užimtos ne lietuvių. Ne kitaip yra ir kitose lietuvių apgyventuose Warduose: 9-toj, 12-toj, 13-toj, 15-to ir 21-moje.

Savaime suprantame, jog lietuvių tarpe netrūksta kvalifikuotų žmonių, kurie galėtų užimti svarbesnes vietas miesto administracijoje, ir aš manau, jog jau laikas mums gauti geresnį pripažinimą ar atsisakyti rėmus demokratų partiją.

P-nas Daley žino, jog Chicagoje yra apie 100,000 lietuvių ir rinkimuose jie sudaro gana stiprų bloką balsų. Todel jie turėtų gauti geresnę atstovybę viešose įstaigose, negu iki šiam laikui turėjo.

Teisėjas John T. Zuris

Rengiasi Sumažinti Automobilių Gamybą

Detroitas.—Amerikos automobilių gaminimo pramonė yra pernelyg išplėtusi ir automobilių fabrikai ruošiasi ateinančiam metų ketvirtadaliui sumažinti produkciją iki 1,680,000 vienetų.

Prekybos centruose šiuo laiku randasi virš vieno milijono neparduotų naujų automobilių.

Miestas Bus Gražesnis

Minėdamas savo 110 metų sukaktį, San Francisco miestas nusprendė pagaržinti jo centrą, nuverčiant senus namus ir pastatant naujus. Šiai statybai bus išleista 200 milionų dolerių.

Požeminės Slėptuvės Amerikos Raketoms

Amerikos aviacija 1961 metais užbaigs įrengti požemines slėptuves, kuriose 165 pėdų po žeme gilumoje bus laikomos ilgų distancijų Atlas ir Titan raketos. Šių slėptuvių įrengimas kaštuos $2,700,000,000.

Iki 1963 metų JAV-ėse bus įrengtos požeminės slėptuvės dvidešimčiai eskadrų, kurių kiekviena turės po dešimt galingiausių su vandenilio užtaisais raketų. Aliarmo atveju, igula per tris minutes sugebės raketą iškelti iš žemės ir iššauti į numatytą antroje vandenyno pusėje vietovę.

J. V. Pašto Ženklas Pagerbti T. Masaryką

Ryšiumi Su Tuom Padarytas Svarbus Pareiškimas

Šiomis dienomis J. V. Pašto Departamentas išleido pašto ženklą, skirtą buvusiam Čechoslovakijos prezidentui Thomui Masarykui, kaipo "Laisvės Čempionui".

Ryšium su tuom, valstybės sekretoriaus padėjėjas Livington T. Merchant pareiškė, jog ši šalis nepaliauna gynusi pavergtų tautų teises pasirinkti tokią valdymosi formą, kokia joms patinka.

VIENAS "MINISTERIS" ATLEISTAS IŠ DARBO

Paleckinių Aukščiausios Tarybos prezidiumo įsaku, Alfonsas Dirsė atleistas iš sveikatos apsaugos ministerio pareigu. Kodėl atleistas ir kas jo vietoje paskirtas — nepranešta.

Smerkia "Nepadorias" Prancūzų Filmas

Paryžius. — Įvykusioje Prancūzijos kardinolų ir arcivyskupų konferencijoje buvo išnešta nuosprendis, jog prancūzų filmos darosi vis nemorališkesnės.

Savo komunikate aukštoji dvasiškija įsakė tikintiesiems lankyti tik "šeimyninio tipo" kruamus paveikslus.

Atsakydami į tai filmų gamintojai priminė, jog cenzuruodami filmas, dvasiškiai nepataisvs kaikurių žmonių pakrikusio gyvenimo.

Mažiau Avalinės

New York. — Bijodami kad avalynės kainos nenukristų, didžiosios kompanijos, kaip tai — Endicott Johnson Corp. ir kitos nusprendė sumažinti šiais metais produkciją.

Pereitais metais buvo pagamintas rekordinis skaičius 632 milionai porų batų.

Pavergtųjų Tautų Atstovai Vak. Europoje Kelia Balsą

Anglai Mano, Jog Naujas Atominis Karas Baigtųsi į 30 Dienų

Londonas.—Didžioji Britanija pasiūlė, kad NATO organizacija drastiškai peržiūrėtų galimo ateities karo strategiją, numatant, kad naujas pasaulinis karas galėtų trukti ilgiausiai tik 30 dienų.

Dabartinis NATO apsigynimo planas permato, kad trečiasis pasaulinis karas gali užsitęsti net iki penkių metų. Tačiau britų vyriausybė siūlo imti dėmesin moderniškiausius ginklus, kurių abi priešiškos pusės dar nebuvo turėjusios, kai buvo išdirbtas anas, šiandien jau "pasenęs," penkių metų kariavimo planas.

JEŠKO PROFESORIŲ PER LAIKRAŠČIUS

Vilniaus Valstybinis pedagoginis institutas per laikraščius ieško katedrų vedėju, profesorių ir docentų politinės ekonomijos, filosofijos, Sovietų Sąjungos istorijos, rusų kalbos, rusų literatūros, chemijos, teorinės fizikos, matematinės analizės ir anglų kalbos dėstymui.

Policijos Juokas Buvo ši Kartą Trumpas

Vjeno Vokietijos miesto policija pradėjo juoktis iš žmogaus, kuris tvirtino, kad parke iš už medžių pasirodė didelis kupranugaris, kuris bandė ji įkasti.

Bet juokas turėjo nutilti, kai suskambo telefonas ir vietos cirko vadovybė pranešė, kad yra pabėgęs kupranugaris.

Vieton juoktis, policijos pareigūnai išskubėjo pabėgėlio—kupranugario ieškoti.

Paremia Labdarybę

Chicagoje plačiai pagarsėjusi Wieboldt kompanija kasmet išleidžia dideles sumas pinigų labdarybei. Dabar paskelbtas kompanijos raportas rodo, kad pernai ši kompanija labdarybei buvo paskyrusi daugiau, kaip pusę miliono dolerių.

Liesi Metai Farmose

Washington. — Valdžios ekspertai pranašauja, jog farmerių ieigos šiais metais bus 4 ir pusę nucšimčio mažesnės, negu 1959 metais.

Atpigo Jautiena

Amerikos ganyklose šiuo metu randasi rekordinis, net šimto milijono galvų, skerdimui numatytų galvijų kiekis.

Tenka laukti, kad jau ateinančios vasaros metu žymiai atpigs jautienos kainos.

Primena, Jog Atėjo Laikas Pasisakyti už Rytų Europos Laisvę

Vakarų valstybių diplomatinėse sferose, kelių pastarųjų savaičiu bėgyje, rimtai ruošiamasi Keturių Didžiųjų konferencijai, kuri yra numatyta gegužės mėn. Paryžiuje.

Viena užsienio reikalų ekspertų kompanija uoliai dirba Washingtone, gi kita — posėdžiauja Paryžiuje.

Bandydama iš naujo iškelti pavergtų tautų klausimą bei suteikti rytų ir vidurio Europos, komunistų priespaudoje esančioms tautoms paspirtį, ACEN (Pavergtų Europos Tautų Susibūrimas) pateikė atatinkamus memorialus Didžiosios Britanijos ir Prancūzijos užsienių reikalų ministerijoms.

Pasiremiant aiškiu daviniu, jog Sovietų Sąjungos dabartinis ir svarbiausias tikslas yra įškovoti rytų ir vidurio Europoje status quo pripažinimą, memorialas kreipia dėmesį, jog neužtenka pasyvaus pasipriešinimo Maskvos siekimams. Nepakanka taipgi ir Vakarų pareiškimo, jog nesutinka pripažinti teisėtais rusu grobimus, bet konferencijos uždavinys vra griežtai pareikšti, kad pavergtoms tautoms privalo būti gražinta laisvė bei apsisprendimo teisė.

Toks postulatas, sakoma memoriale, privalo pabrėžti, jog Sovietų pavergtos valstybės turi pačios išsirinkti sau tinkamas valdžias ir laisvai pasisakyti dėl priešakiniu ar pokariniu sutarčiu pripažinimo ar atmetimo. Toms tautoms reikia leisti gyventi nepriklausomu gyvenimu ir itraukti jas į laisvojo pasaulio valstybiu tarpa. Jei tos privilegijos šiandien jau vra suteikiamos atsilikusioms ir nepriklausomo gyvenimo tradicijų neturinčioms tautoms, juo labiau jos priklauso senu kultūrinių tradicijų ir nepriklausomo gyvenimo prasminguma irodžiusiems rytų ir vidurio Europos valstybėms, kurios šiuo metu vra rusiškoje vergijoje.

Sovietų Maršalas Gina Hitleri

Maskvoje neseniai pasirodė sovietinio maršalo A. Jeremenkos knyga apie antrojo pasaulinio karo eiga. Nuostabiausias joje dalykas yra tas, kad Jeremenko pripažįsta Hitleriui ypatingu gabumu strategijoje.

Esa, jeigu Hitleris būtų pilnai klausęs savo generolų, tai Vokietija būtų žlugusi daug anksčiau.

Sovietinis maršalas tarp kitko rašo: Hitleris padarė daug klaidų, bet tuom pat sykiu reikia pripažinti, jog kaikurie jo nuosprendžiai iš strateginio atžvilgio buvo rimti ir teisingi".

Be aukso ir šviesybė temsta.

SANDARA

THE LEAGUE NEWSPAPER

LITHUANIAN WEEKLY NEWSPAPER
Published Every Friday by the
LITHUANIAN NATIONAL LEAGUE of AMERICA
General Office
[illegible] West 33rd St., Chicago, Ill. — Telephone YArds 7-4789

SUBSCRIPTION RATES:
In the United States per year $3.00
In Canada and all Foreign Countries per year $4.00

Entered as second class matter OCTOBER 25, 1928, at the Post Office at Chicago, Illinois, under the ACT of MARCH 3, 1879

Sandara yra Savaitinis Laikraštis leidžiamas kas Penktadienis Amerikos Lietuvių Tautinės Sandaros

UŽSAKYMŲ KAINA:
Suvienytose Valstybėse metams 3.00
Užsienyje metams $4.00

Uztikrinti Sau Sviesesnę Ateitį

Mūsų korespondento Juozo Krasinsko pranešimu, Lietuvių Piliečių Klubas Worcesteryje, Mass., yra nutaręs statytis tame mieste naują, didoką namą, skirtą savo reikalams. Senasai to klubo pastatas buvo nuverstas, nes pro tą vietą sumanyta pravesti platų vieškelį.

Mes sveikiname to Worcesterio klubo vadovybę ir narius, užsimojusius įvykinti tą sumanymą ir įrengti sau patalpas. Tuomi jie parodo savo pasitikėjimą į lietuvių ateitį šioje šalyje ir sykiu padeda tai ateičiai tvirtesnius pagrindus.

Daugelis mūsų perdaug aimanuojame apie lietuvybės sunykimą. Mes dažnai elgiamės kaip toji katė, kuriai užkrito ant uodegos lapas. Išsigandusi, ji ėmė lakstyti aplink ir saukti, jog dangus griuva.

Daug išmintingiau mes pasielgtumėm, jei vietoje nusiskundimų, mes nuodugniau pagalvotumėm kaip patiems sustiprėti ir kaip įtraukti savąjį jaunimą į lietuvišką veiklą.

Kartais atrodo, jog tą pasaką apie greitą ir neišvengtiną mūsų žlugimą ir "ismirimą" skelbia tie, kurie nenori nieko gero atlikti bendrai mūsų tautiečių gerovei ir kuriems lietuviški darbai yra svetimas dalykas. Tokiems pesimistams ir indiferentams panaši "nieko nedaryti" filosofija gali būti tik šiokiu tokiu nuraminimu, nes siaip sau iš jos naudos niekam nėra.

Kaip kitos tautinės grupės Amerikoje, taip ir mes, lietuviai, turim progresuoti, stiprėti įvairiose gyvenimo srityse, nesisielvartaujant, jog rytoj ar poryt pasaulis gali užsibaigti.

Vokiečių Politiko Nuomonės

Neseniai į Jungtines Valstybes buvo atvykęs žymus vakarų Vokietijos politikas ir parlamento narys H. von Guttenberg. Ta proga Pavergtųjų Tautų Asamblėjos vadovybė surinkė tam svečiui priėmimą, kuris įvyko Baltiečių namuose New Yorke. Priėmime dalyvavo Vokietijos ambasadorius, vietinės spaudos atstovą, eilė amerikiečių politikų ir pan.

Šeimininko pareigas ten atliko V. Sidzikauskas, kuriam teko ir pasveikinti garbės svečią ir visus dalyvius. Atsakydamas į Sidzikausko sveikinimą, von Guttenberg tuom pat sykiu prisiminė ir apie vakariečių politiką link Sovietų Sąjungos. Jo išdėstytus principus galima sugrupuoti sekančiai:

1. Vakarų politika turi būti ofenzyvinė;

2. Vakarų politika negali apsirėžti tik daliniais — vienos ar kelių valstybių — interesais, o turi bazuotis globaliniais sprendimais, nes arba laisvė triumfuos visame pasaulyje, ar sovietinis totalizmas;.

3. Vakarų politikos sėkmingumas reikalauja laisvojo pasaulio solidarumo, kuris įmanomas tik Europos solidarumu;

4. Viršūnių konferencija galės būti pozityvi tik tada, jei ji paženklins sovietinės intervencijos ir sovietinės kontrolės Centro ir Rytų Europoje galo pradžią;

5. Vakarų politika Sovietų Sąjungos atžvilgiu turi būti reali, t.y. turi remtis patvariais principais, pirmiausia tautų laisvo apsisprendimo principu.

Visi čia išdėstyti punktai yra rimti ir turi pirmaeilės reikšmės santykių sunormalizavimui ne vien Europoje, bet ir visame pasaulyje. Gaila tik, kad ne visi vakariečių vadai panašiai žiūri į tą reikalą. Kai kurie jų, kaip anglų premieras Macmillan ir prezidentas De Gaulle bijosi prisiminti apie rytų Europos išlaisvinimą. Jiems, pirmoje vietoje, yra savieji interesai.

Sovietai Bando Pagąsdinti

Šaltasis karas su Rusija verčia visas iškylančias problemas svarstyti atsargiai bei apdairiai, nepalenkiant pernelyg ausų Kremliaus raudonosios propagandos šukavimams.

Rusai, pavyzdžiui, tvirtina, kad karo tarp Jungtinių Amerikos Valstybių ir tarp Sovietų Sąjungos atveju, jeigu abipusiai butų pavartotos atominės ir hydrogeninės bombos, butų sunaikinta visa žemės žmonija!

Šią problemą nuodugniai yra isstudijavę National Security Council nariai — amerikiečiai mokslininkai. Jie padarė išvadą, jog rusų bauginimai neturi pagrindo, nes žmonija nuo atominių bombų musų pasaulyje neišnyktų.

Visų pirma, gyvi išliktų visi žmonės, gyveną į pietus nuo ekvatoriaus, tai yra Pietų Amerikos, Afrikos, Australijos ir pietinės Azijos gyventojai, nes atominių sprogimų pasekmės jų visiškai nepaliestų. Lygiai gyvi pasiliktų žmonės, kurie gyvena arti abiejų žemės ašigalių.

Kad ir baisiausieji desimties atominių ir hydrogeninių bombų abiejuose žemės pusrutuliuose sprogimai visų be išimties žmonių tose sferose neišnaikintų. Išliktų, be abejo, visi, kurie rastų apsaugą tinkamose slėptuvėse ir galėtų ilgesnį laiką apsisaugoti nuo radiacijos ir nuo atominėmis dulkėmis kvepavimo.

Nėra abejonės, kad daugelis po atominių sprogimų gyvais išlikusių žmonių nukentėtų, nes juos paveiktų baisiosios atominės dulkės. Tos dulkės leistųsi į žemę iš palengva, būtų įtraukiamos į plaučius, o be to jos nuodytų ir vandenį.

Atominis karas yra neįsivaizduojamai pavojingas dalykas ir baisus savo pasekmėmis, bet ir toks karas visų be išimties žmonių žemės rutulį išnaikinti nepajėgtų. Rusų propagandos teigimai nesutampa su rimtų mokslininkų išvadomis.

Apžvalga

PASIRUOŠĖ GELBĖTI LABDARYBĖS ŪKIUI

Lietuvių Piliečių Klubas, Beverly Shores, Ind., savo veliausiame susirinkime, svarstė kokiu būdu pagelbėti įrengimui lietuviškam labdarybės ūkiui, kuris yra jų kaimynystėje. Visa eilė narių pasižadėjo padirbėti, kaip kas įmanydamas, paruošti tą ūkį didžiuliam atidarymui, kuris numatomas atei nančia vasarą.

O gerų meistrų tame klube netrūksta. Verta priminti, jog Lietuvių Piliečiu Klubas, Beverly Shores, Ind., buvo pirmutinis, kuris paskyrė auką labdarybės ūkio įsigijimui.

SEN. PAUL DOUGLAS PRAŠO PARAMOS

Pereitos "Sandaros" laidoje esame rašę, jog grupė kongresmanų įteikė J.V. Atstovų Butui rezoliuciją, kurioje raginama J.V. Prezidentą iškelti būsimoje Viršunių Konferencijoje pavergtųjų tautų išlaisvinimo klausimą.

Kelioms dienoms praslinkus, panašia rezoliuciją Senatorius Paul Douglas pateikė ir J. V. Senatui. Joje suminimos Sovietų komunizmo pavergtos šalys, jų tarpe ir Lietuva, Latvija bei Estija. Sykiu pasmerkiama ir praktikuojamas tose užgrobtose šalyse raudonasis teroras, priespauda, masiniai žudymai, trėmimai ir kitos nežmoniškai žiaurios priemonės sutruškinti laisvės pasireiškimus okupuotų kraštų žmonėse ir paversti juos Sovietų vergais.

Šios rezoliucijos, pagal priimtą tvarką, tapo pasiustos į užsienio reikalų komisijas, kaip Atstovų Buto, taip ir Senato. Dabar Senatorius Paul Douglas atsikreipė į Amerikos Lietuvių Tarybą, kviesdamas ją suburti kaip galima daugiau paramos toms rezoliucijoms, kad būtų priimtos artimiausiu laiku.

Tas, be abejo, bus padaryta, nes lietuviai yra visad pasirengę ginti savo senos tėvynės laisvę.

BALFO DIREKTORIŲ POSĖDIS VAIZDŽIAI ATPASAKOTAS

Ne taip seniai Brooklyno "Darbininke" tilpo New Yorko žinių skyriuje toks pranešimas: "Balfo direktorių posėdis įvyko šeštadienį, kovo 19, Balfo centre Brooklyne. Dalyvavo dauguma direktorių arba jų įgaliotiniai. Pietų užkandžiai ir juozapinių minėjimas buvo lietuvių piliečių klube.

"Užkandžius paruošė Albina Kulpavičienė, kuri ten pat turi savo valgyklą. Direktoriai labai džiaugėsi skaniai paruoštais valgiais ir mandagiu patarnavimu . . ."

Taigi, kaip matote, labai įdomus ir turiningas pranešimas apie Balfo direktorių posėdį.

AŠ SKRAJOJU

Aš skrajoju linksma po beržynus
Draugė su sparnuočių pulkais,
Aš vainikais visa apsipynus,
Apsisiautus auksiniais plaukais.

Eik šenai į mane pasilsėtų,
Pasiguostų į miško pavėsį,
Paklausyti dainų negirdėtų,
Nematytų daiktų paregėsi.

Aš dainuosiu, kaip nieks nedainavo;
Tu pajusi galybę dainų
Ir krūtinė nuvargusi tavo
Atsikvėps vėsumoje sapnų.

Uogienojų žalių tau vainiką nupinsiu
Ir šilkiniais rūkais apsupsiu...
Eik šenai, aš tave nuraminsiu,
Užliuliuosiu miškų ilgesiu.

— Kazys Binkis.

Jumoras

Rimta Priežastis

— Štai tuos vaistus, tamsta turėsi gerti po valgiui, tris kartus per dieną.

— Daktare, bet tai išpildyti aš negaliu.

— Kodel negali?

— Mat, aš esu pavargėlis, valgau tik vieną kartą per dieną.

Naturalė Tapyba

Du meno akademijos studentai įsileido į kalbas del savo paiegumo gerai paišyti. Vienas jų sako:

— Aš nupiešiau vaisius taip naturaliai, kad net atskrido du paukštukai ir bandė lesti, kai atidariau langą.

— O aš, sako antrasis, — pernai taip naturaliai nutapiau šveicariška sūrį, kad šimet jame atsirado jau kirmėlių.

PER MANO KOŠTUVĄ

Lietuvoje paslapčiomis klajoja toks anekdotas: Stockholme įvyko arklių lenktynės. Bėgo tik du arkliai — amerikiečių ir sovietų. Amerikoniškas laimėjo.

Maskvos "Pravda" apie tai parašė sekančiai:

"Švedijos sostinėje buvo surengtos tarptautinės arklių lenktynės. Musų puikusis žirgas "Komunist" iškovojo antrą vietą. Amerikoniškas arklys atėjo į vietą priešpaskutinis".

—oo—

Kai aš pažiurių į šiandieninius televizijų programus, tai man prisimena kaikurie seneliai kaimuose, kurie sugebėdavo papasakoti daug įdomesnių pasakų arba nusidavimų pasaulyje.

—oo—

Čechų pasažieriniuose lėktuvuose tipo "TY-104", kurie atlieka skraidymus du sykius į savaitę tarp Prahos ir Kairo, Egipte, visad būna keletas divonėlių, kurie skiriami besimeldžiantiems mahometonams.

Kadaise apie skraidančius divonelius girdėdavome tik pasakose, dabar tas viskas tampa tikrove.

—oo—

Turkijos kont-žvalgyba bando įstirti kokiu budu slapti karo ministerijos dokumentai pateko į rankas krautuvininko Zeki Herseko, kuris jau ilgoką laiką naudoja popierius silkių ir kitokių prekių suvyniojimui.

—oo—

Vienas buvęs lenkų karys viešai paklausė saviškėje spaudoje, kodel jų aukštieji politikai stipriau nepareikalauja grąžinti Lenkijai Vilnių ir Lvovą.

Atsakyti į tai nėra sunku. Kaip garsiai lenkai nešūkautų apie tuos miestus, niekas jų rimtai neklausytų.

—oo—

Antanukas kalbasi su savo maža pusesere. Staiga jis paklausia jos:

— Ar tu žinai kaip ateina į šį pasaulį kudikiai?

— Nežinau, o tu?

— Aš irgi ne. Bet tau nereikia tuomi rupintis, nes turėsi progos patirti, o man tai neteks.

— Kodel tu taip manai?

— Iš kur gi toji galimybė? Mes tėvai visad turime laukti kitame kambaryje.

—oo—

Gero budo žmogus yra griežtas sau, bet nuolankus kitiems.

—oo—

Garsus anglų advokatas, Lordas Birkenhead, nagrinėjant vieną bylą, padarė pastaba teisėjui, už ką tas supyko ir piktai atsiliepė: "Ar tamsta nori mane pamokinti įstatymu?"

Birkkenhead šypsodamasis atsakė: "Aš niekad nebandau musti galva į sieną, ponas teisėjau".

Sakoma, jog meileje, kaip ir oro pranašavimuose — nėra melagysčių, o būna tik klaidos.

—oo—

Štai trumpa musų liaudies pasakaitė:

Kiaura dieną antis plaukiojo, nardė upelę ir ne vienos žuvelės nesugavo. Atėjo ir vakaras. Antis pamatė vandenyje mėnesio spindulį ir palaikė jį per žuvį: murktelėjo į vandenį norėdama jį sugauti.

Pamačiusios tai kitos antys ėmė juoktis iš jos. Nuo to laiko vargše antelė taip įbugo ir gėdijos draugių, kad ir tikrą žuvį matydama, nesinėre jos pagauti, nors ir kažin kaip alkana budama.

Išvadą iš to reiketų padaryti tokią: neverta nusiminti del padarytos, bet žiūrėkime, kad ji daugiau nepasikartotų.

—oo—

Nebus gražesnės paguodos senatvėje, kaip žinojimas, kad visą savo liuosą laiką paskiriame darbams, kurie su mumis nesensta.

— Eolas.

Laikrodis, Padirbtas Vilniuje 1642 Metais

Pradžioje 17-to šimtmečio, Vilniuje buvo įkurta laikrodžių gamyba, kuri, kaip iš visko galima spėti neblogai vertėsi ir turėdavo daug užsakymu. Tos dirbtuvės vedėjas buvo Jokūbas Gerikis, ne tik geras mechanikas, bet ir atsižymėjęs meniniais gabumais.

Vienas jo laikrodžių, pagamintų 1642 metais, užsiliko iki musų dienų. Jis yra dešimties colių dydžio, šešiakampis ir padarytas taip, kad galima jį padėti ant stalo ar ant lentynos. Laikrodis yra gražiai papuoštas įvairiais braižiniais, o viršelyje išbraižytas Vilniaus miesto vaizdas. Ten matyti tiltas per Neries upę, dalis miesto sienos Žemutinės Pilies rūmai, Gedimino kalnas ir saulutė virsui jo.

Nėra abejonės, jog Jokūbas Gerikis yra įdėjęs į šį savo kūrinį daug darbo, nes anais laikais ne tik papuošalai, bet ir pačios laikrodžio dalys buvo rankų darbas.

AR ATSPĖSITE ŠIAS MISLES?

1. Be akių neregėjus veda?
2. Visas geležinis, galvutė rumbuota?
3. Skrynia nepakeliama, nepanešama ir nepavežama.
4. Pakulinis vaikas, taukų sermegėlė, aukso kepuraitė?
5. Panelė po gričią pašoka ir vėl kertėn stoja?
6. Pusė geležies, pusės medžio, medį ėda?
7. Miške gimęs, miške augęs, visiems gerklės maišo?
8. Dvejos marės ant lauko kabo?
9. Turi sparnus, bet nelaksto?
10. Nei šertas, nei girdytas, o dieną dienon tunka?

ATSAKYMAI: 1. Lazda, 2. Vinis, 3. Pečius, 4. Žvakė, 5. Šluota, 6. Peilis, 7. Saukštas, 8. Kibirai po naščiais, 9. Malūnas, 10. Ledas.

Protingas žmogus greitai užmiršta pergyventus nesmagumus, už tai jis jų ir mažiau turi.

Nusiraminimas yra trumpiausias kelias į smagesnį gyvenimą ir džiaugsmą.

PELNINGAS TAUPYMAS

4% METAMS
nuo 1960 Sausio 1 d.

INVESTMENT SĄSKAITOSE

Kiekviena District Savings iki $10,000.00 sąskaita apdrausta

Indėliai Įnešti Iki 15 Dienos Uždirba Dividendus nuo Mėnesio 1-mos Dienos

DISTRICT SAVINGS AND LOAN ASSOCIATION
3430 So. Halsted St.

FEDERAL SAVINGS AND LOAN INSURANCE CORPORATION — INSURED UP TO $10,000 — SAFETY OF YOUR SAVINGS

Pasinaudokite plačiai žinomos ir gerai užsirekomendavusios firmos, siunčiančios siuntinius į SSSR ir Lietuvą patarnavimu.

PACKAGE EXPRESS and TRAVEL AGENCY, Inc
Licensed by USSR

BROOKLYN, N. Y. — 1520 Bedford Avenue — Tel. IN 7-6465 ir IN 7-7272
NEWARK, N. J.—312-314 Market Street—MI 2-2452, MI 2-1681, Bowling Green 9-6992

* Per mūsų firmą siunčiami siuntiniai paskyrimo vietą pasiekia trumpiausiu laiku. * Visi muitai apmokami vietoje, mūsų įstaigose. * Prie firmos įstaigų yra krautuvės, kuriose galite gauti įvairiausių medžiagų. * Siuntinių pristatymas garantuojamas 100%. Įstaigos ir skyriai atidaryti kasdien nuo 9 v. r. iki 6 v. v. Šeštad. ir sekm. nuo 9 v. r. iki 4 v. v.

MŪSŲ SKYRIAI

78 SECOND AVENUE, NEW YORK 3, N. Y., ORegon 4-1540
832 NORTH 7th STREET, PHILADELPHIA 23, PA., WAlnut 3-1747
107 SO. VERMONT AVE., LOS ANGELES, 4, CAL., DUnkirk 5-6550
1241 N. ASHLAND AVE., CHICAGO 22, ILL., HUmboldt 6-2818
651 ALBANY AVENUE, HARTFORD 6, CONN., CHapel 7-5164
11601 JOS CAMPAU AV., DETROIT 12, MICH., TOwnsend 8-0298

Norėdami gauti daugiau informacijų reikalaukite mūsų firmos katalogą.

IMPERFECT IN ORIGINAL

apie įvairius dalykus

Kapčiamiestis — Įdomi Vieta Dzūkijoje

Pietiniame Dzūkijos kampe, prie Baltosios Ančios ir Gniedės upių santakoje, yra vietovė, vadinama Kapčiamiestis. Šis miestelis, nors nėra didelis, bet jis jau buvo žinomas 15-tam šimtmetyje. Jame buvo karališkas dvaras, o aplinkui didelės girios, kuriose įvykdavo didžiūnų medžioklės.

Prie Baltosios Ančios upės buvo pastatyta baroko stiliaus ir vienintelė tos rūšies Lietuvoje mūrinė, vandens varoma kalvė žagrėms kalti. Ši kalvė jau buvo minima 18-tam šimtmetyje ir ji užsiliko iki mūsų laikų.

Kapčiamiestyje palaidota ir garsioji 1831 metų sukilimo karžygė, grafaitė, Emilija Plateraitė.

Nors aplink tą miestelį žemė yra smėlėta ir nelabai derlinga, bet ten gerai auga daržovės ir grikiai, o be to daug užauga ir baravykų. Vietiniai žmonės — dzūkai yra linksmi ir malonūs žmonės. Jau 1914 metais turėjo savo chorą ir dažnai suvaidindavo scenos veikalus. Ten gimė garsusis kompozitorius Č. Sasnauskas ir eilė kitų žymesnių lietuvių.

Dr. J. Endzelinas, Latvių Kalbininkas, Sulaukė 85 Metų Amžiaus

Žymiam latvių kalbininkui prof. dr. Janiui Endzelinui pagerbti (jam suėjo 85 metai amžiaus ir 65 m. mokslinės veiklos) Latvijoje išleistas 39 autoriu straipsniu rinkinys kalbotyros klausimais. Yra ir lietuvių autoriu straipsnių.

A. Sabaliauskas rašo apie Endzelino indėli i lituanistika. A. Vosyliūtė apie jo poveiki lietuviu kalbos žodynui. J. Balčikonis. V. Mažiulis kitais kalbotyros klausimais. Yra straipsnių apie baltu - slavu kalbininku ryšiu tyrinėjima, lietuviu ir latviu žodynu palyginimus ir kt.

Daug savo raštu Endzelinas yra tiesioginiai paskyres lietuviu kalbos bei raštiios klausimams. Rinkinio gale pridėta Endzelino darbu bibliografija.

Įžymybės, Kurios Lankė Valparaiso Universitetą

Chicagoje mirė visame pasaulyje pagarsėjęs gydytojas Emil Grubbe, sulaukęs 85 metus amžiaus. Jisai pagarsėjo tuo, kad pirmas pradėjo daryti bandymus su X-spinduliais ligų gydyme, ypač vėžio ligos. Tais spinduliais jisai ne sykį apdegino save ir todėl jisai yra priskaitomas prie mokslo kankinių.

Dr. Emil Grubbe buvo neturtingų tėvų sūnus ir negalėjo eiti mokslus, nes jo tėvai buvo nerbiedni. Todel jis išvyko į Valparaiso universiteta, Idianoje., kur galėjo pats užsidarbiauti ir eiti mokslus. Dr. Grubbe ta universiteta baigė 1895 m.

Po apie 10 metu ši mokslo istaiga pradėjo būti žinoma ir lietuvių tarpe. Joje mokėsi nemažas skaičius lietuvių, kurie gavo aukštesniojo mokslo laipsnius. Valparaiso universitete mokėsi plačiai žinomas diplomatas Bronius Balutis, broliai Brenzos, konsulas Petras Daužvardis, gydytojas Adomas Juška, gydytojas Stasys Naikelis, gydytojas Steponas Biežis, prof. Pranas Šivickis ir daug kitų.

Degtinei i trioba jeinant, protas išeina laukan.

Jie Persikėlė Gyventi Į Santa Monica, Calif.

Dr. Mykolas ir Elena Deveniai nusprendė pastoviai apsigyventi Pacifiko pakrantėse. Jie nusipirko didelį, dešimties apartmentų namą Santa Monica, Cal., apie porą desėtkų mylių nuo Los Angeles, ir apie ketvertą blokų nuo paties vandenyno.

Savo gražią rezidenciją Watertown, Conn., kurioje anksčiau gyveno, jie rengiasi parduoti.

Nusprendė Statyti Naują Didelį Namą Lietuvų Klubui

Worcester, Mass.—Lietuviška patarlė, — "Pinigai - galvažudžiai." Taip, ir ne, bet ir visaip pasitaiko. Lietuvių Piliečių Klubas už savo nugrautą namą gavo 185,000 dol. Dabartiniu laiku klubo turtas siekia apie 300,000 dol. Pinigų yra, bet atsiranda ir bėdų. Reikia stebėtis, kad yra žmonių, už mažus dalykėlius samdo advokatus, ieško ieškinių, kurie jems nepriklauso.

Klubo nariai daugumoje nubalsavo, kad reikia statytis namą ir jau vietą rado, tai kampas Waverly, Penn. ir Grafton gatvių, netoli šv. Kazimiero bažnyčios.

J. Krasinskas.

Lietuvių Moterų Klubo Miami, Fla. Užuojauta

Visos Lietuvių Moterų Klubo narės, Miami, Fla., liūdi netekusios brangios narės Della Kuraitienės. Mes giliai buvom sujaudintos nugirdę apie jos staigią mirtį Chicagoje.

Ji buvo neseniai įstojusi į klubą ir nors tolokai gyveno, bet sakė: "Aš remsiu klubą, kiek tik man aplinkybės leis". Tai buvo jos paskutiniai žodžiai tarti mums.

Mes norime išreikšti jos vyrui Dan Kuraičiui gilią užuojautą netekus gyvenimo draugės.

— **Jennie N. Nevis**
Klubo pirmininkė.

Menkas Bulvių Derlius Iškėlė Jų Kainas

Dėl pergausaus lietaus, bulvių derlius Kalifornijoje, Floridoje ir pietinėje Texas dalyje yra labai pavėlavęs. Ryšium su tuo kyla ankstyvesnio derliaus bulvių kainos.

New Yorko urmo prekyboje praeitų metų Maine valst. bulvės jau kainuoja $4 už 100 svarų maišą, t.y. dvigubai daugiau, negu kainavo gruodžio mėn.

Tampa Sandariečiai Paskyrė Labdarybės Ūkiui 50 Dolerių

Kovo 23 d. Lietuvių Tautinės Sandaros 54 kuopa turėjo susirinkimą V. Popelio svetainėje.

Pirm. A. Tupikaitis atidarė susirinkimą, kviesdamas narius išklausyti valdybos pranešimus ir aptarti einamuosius reikalus.

Rašt. J. Krukas perskaitė susirinkimo protokolą, kuris vienbalsiai buvo priimtas. Nušviestas ir kuopos finansinis stovis.

Iš valdybos pranešimo paaiškėjo, kad surengtas kovo 6 d. banketas buvo labai sėkmingas. Jame dalyvavo apie 100 narių ir svečių. Visi buvo pilnai patenkinti ir kuopa turėjo gražių pajamų.

Pasigiriant geru banketo pasisekimu, buvo įnešimas ir skirti auką senelių ūkiui. Tą visi vienbalsiai priėmė ir paskirta seselių ūkiui 50 dol. auka.

Buvo išsikalbėta ir apie sekantį parengimą, bet tas palikta pasirūpinti kuopos valdybai, kada ras patogesnį laiką ir tinkamiausia, vasarai prabėgus.

Užsibaigus susirinkimui, pirm. prašė visus narius prie alučio ir užkandžių, kuriuos parūpino Ona Popelienė.

Kuopos valdybą sudaro: pirm. Antanas Tupikaitis, vicepirm.— Aleksandra Lapėnas, kasin. — Vincas Popelis, sekr. — Juozas Krukas, per kurį galima užsisakyti ir laikraštį Sandarą arba įsirašyti į narius, kreipiantis šiuo adresu: J. Krukas, 8724 No. Temple Ave., Tampa 10, Fla.

Tampa, Fla. Skaudžiai Nukentėjo nuo Lietaus Ir Kilusio Potvynio

Tampa ir apylinkių miesteliai labai nukentėjo nuo nepaprastai gausaus lietaus, kuris tęsėsi per ištisas tris dienas ir atrodė, kad plyšę buvo debesys. Be to, per Tampos miesteli tekanti Hillsboro upė išsiliejo ir užtvindė tūkstančius namų.

Apskaitliuojama, kad 6,000 gyventoju turėjo apleisti savo namus ir ieškotis kitur prieglaudos. I pagalba atėio įvairios gelbėjimo organizacijos ir dar iki šiol darbuojasi.

Sakoma, kad vien Tampai padarė 6 mil. dol. nuostoliu. O apylinkės ūkiai ir sodai turės panešti iki 50 mil. dol. nuostoliu, rašo vietos laikraščiai.

Teko patirti, kad čia gyvena lietuviai nenukentėjo nuo potvynio, mat jie gyvena aukštesnėse vietose.

Jungtinės Amerikos Valstybės karo reikalams paskolos lakštus pirmą sykį buvo išleidusios 1812 m. kovo 14 dieną.

Paskaita ir Filma Apie Auklėjimo Klausimą

Amerikos Lietuvių Vaiko Ugdymo Draugija, šį šeštadienį, balandžio 2 d. Jaunimo Centre ruošia paskaitą. Bus rodomas ir garsinis filmas — Asmenybės išryškėjimas. Apimant vaiką iki mokyklinio amžiaus, kaip socialų vienetą. Kaip mokosi sutikti pasaulį, kaip žaidžia ir gyvena, kaip mokos jis atsinešt prie kitų su pagarba ir dėmesiu. Bus ir kitas filmas, kuris skirtas jaunimui ir suaugusiem. Parodoma 2-3 metų amžiaus vaiko normali elgsena. Suprasime, ką iš tokio amžiaus vaiko galima laukti, kaip jis normaliai vystosi ir kt.

Paskaitą skaitys žinomas pedagogas P. Maldeikis, kuris praneš paskutines mokslo naujienas apie pirmuosius vaiko metus, nušviečiant kūdikystės ir vaikystės išsivystymo laikotarpį. Bus paliesta to laikotarpio užgaidų tarpsnis ir jų reikšmė.

Kviečiami visi atsilankyti. Įėjimas laisvas.

Nerimtas Klausimas

Vasarotojas išmetinėja šeimininkui:

— Gerbiamasis, pro mano miegamojo lubas prasiveržia lietaus srovės. Kaip ilgai tas tęsis?

— Kam klausiate manęs tokių dalykų, juk aš neesu matereologijos biuras!

Wheaton, Chicagos priemiestyje, pastatyta nauja ugniagesių stotis, kurios pastatymas atsiėjo 200,000 dol.

Palaidojus Juozą Želvį

Liūdnai Atsisveikinta su Šiuo ne Laiku Mirusiu Karo Veteranu

Kovo 20 dieną pasimirė sulaukęs vos 39 metų Juozas Želvis, gimęs Melrose Park, Ill.

Paliko didžiai liūdinčius: žmoną Lillian, 8-nių metų dukrytę Debrą Ann, tėvelius ir seserį Gladys, švogerį teisėją Alphonse Wells, jų dukras Penny ir Pam, brolį Frank ir jo sūnų Frank Jr.

Pašarvotas buvo Evans koplyčioje net 5 dienas, nes žmona, motina ir artimieji taip pageidavo, kuoilgiausia su velioniu pasibūti.

Prie karsto nuolat stovėjo karių sargyba. Ypatingą pagarbą atidavė velioniui V. F. W. Post No. 8821.

Koplyčioje aplankė daugelis artimųjų, draugų bei kaimynų, taip-gi ir aukštųjų valdžios pareigūnų, teisėjų ir panašiai.

Šeštadienio rytę buvo nulydėtas į Šv. Jurgio parapijos bažnyčią, kur atlaikytos trejos gedulo mišios, o išten išlydėtas į šv. Kazimiero kapines, kur įvyko įspūdingos apeigos.

Prie kapo, kurį apsupo daugybė gėlių ir vainikų, išlengvo artinosi liūdna procesija. Karstas, kurį nešė kariai, buvo apdengtas šios šalies vėliava, pagerbimui to jauno veterano. Apstanti motina, prie savo jaunesnio sūnaus kapo, buvo liūdėsio parblokšta. Žento teisėjo globojama bei raminama, vos vos laikėsi.

Vėliava — nuimta nuo karsto ir suvyniota buvo atiduota velionės žmonai. Su šūviais ir aidėjančiais trimitais baigėsi šios liūdnos apeigos.

Šeimos vardu laidotuvių direktorius J. Evans pakvietė visus palydovus į Surrey valgyklą pietums.

Kuogiliausios užuojautos mirusio tėveliams, žmonai, dukrytei, broliui Frank, jo sūnui Frank Jr., seserai Gladys Wells, teisėjui ir jų dukroms Penny ir Pam.

— **Theodora Kuzas.**

Puikus Braškių Derlius Numušė Kainas

Braškių kainos tebekrinta, nes Floridos derlius šiais metais pasirodė ypač gausus.

Kai dar vasario mėn. Chicagoje už 12 braškių painčių buvo mokama net 7 doleriai, tai šio metu kaina jau yra nukrinusi iki $5.50.

Atrodo, kai tai bus pigiausių braškių kainų metai.

"Kad žmogus savo nelaimę žinotų, tai po kubilu pasikavotų". Šioji patarlė užrašyta Pušalote.

NAMŲ STATYTOJAS
Kontraktorius

Statome gyvenamus namus, prekybos ir ofisų pastatus. Parūpiname statybos planus pagal jūsų pageidavimą.

Aplankykite mūsų pastatytą dvidešimts keturių butų namą, 2425 So. 50 Ave., Cicero, Ill., kuris teikia $1,250 įeigų į mėnesį.

FRANK DAUKŠA
608 SINGER STREET LEMONT, ILLINOIS
Telefonas CLearwater 2-7595

DOVANŲ SIUNTINIAI Į LIETUVĄ
IR Į SOVIETŲ SĄJUNGOS RESPUBLIKAS
Pranešama, kad
"Cosmos Parcels Express Corp."
39 SECOND AVENUE NEW YORK 3, N. Y.
nuo šių metų sausio mėn. atidarė siuntinių persiuntimo skyrių Worcestery.
★
"Cosmos Parcels Express Corp."
22 CARLSTAD STREET WORCESTER, MASS.
Tel. SW 8-2868
Kviečiami Worcesterio ir apylinkių gyventojai pasinaudoti pigiu, sąžiningu ir greitu patarnavimu.
SIUNTINIAI APDRAUSTI. PRISTATYMAS GARANTUOTAS.
Galutinai paruošti siuntiniai atiduodami Worcesterio centriniame pašte, todėl kelionė trunka nuo 4—6 savaičių.
SIUNTINIAI SIUNČIAMI SU INTURISTO LEIDIMU.
Kas neturi mašinų, telefonuokite, bus atvažiuojama į Jūsų namus ir paimamas siuntinys. Siuntiniai paimami visas septynias dienas.
Vedėjas: JULIUS B. SVIKLA.

TAI SPARČIAI AUGA!!

PRADĖKITE TAUPYTI ŠIANDIEN
Mutual Federal Savings
AND LOAN ASSOCIATION
Chartered and Supervised by the U. S. Goverment
2202 W. CERMAK ROAD • CHICAGO 8, ILLINOIS
Phone: VIrginia 7-7747 John J. Kazanauskas, Pres.

TAUPYKITE TEN, KUR MOKAMAS AUKŠČIAUSIAS DIVIDENDAS
Nuo 1960 metų sausio mėn. 1 d. mes mokėsime
Ant visų taupymo sąskaitų 4½% MIDLAND SAVINGS & LOAN ASSOCIATION 5% Ant specialių "Bonus" taupymo sąskaitų
4038 ARCHER AVENUE Chicago 32, ILL.
Tel. LA 3-6719
Prezidentas August Saldukas
Kiekviena sąskaita apdrausta ligi $10.000.- Federalinės valdžios draudimo įstaigta
Kapitalas $ 5,000,000.00
Įsteigta 1914 m.
INSURED SAVINGS
Federal Savings and Loan Insurance Corporation
SAVINGS INSURED $10000

Wholesale Meat Distributor

JULIUS KUZAS
6840 So. Artesian Ave.
Chicago 29, Illinois
Tel. WAbrook 5-8744

Ch. Kachauskas
LAIDOTUVIŲ DIREKTORIUS
Baltimore 30, Md.
637 Washington Blvd.
Phone LExington 9-5714

Apdrauda-Paskolos
REAL ESTATE
Norėdami apdrausti savo nuosavybes ar gauti paskolos ar pataisyme savo namo, kreipkitės į mano ofisą.
Esu pasirengęs visiems tinkamai patarnauti.
August Saldukas
4038 Archer Ave.
Phone LAfayette 3-6715

LOVEIKIS
Kvietkininkas
Gėlės Vestuvėms, Banketams Ir Pagrabams.
3316 South Halsted Street
YArds 7-7308

Justin F. Chilauskas
Insurance Broker
Notary Public
Income Tax Service
2404 W. 46TH PLACE
Chicago 32, Ill.
Tel. LA. 3-3121

Paruošta iš Žolių
FORMULĖ B-13
Gelbsti Širdžiai. Sustiprinat Jos Veikimą.
Galite Gauti Kriepiantis į
PETRAS ŠIMAITIS
12132 So. 75th Avenue
PALOS HEIGHTS, ILL.

Vienu Šūviu Nikita Bandė Nušauti Du Prancūzų Zuikiu

Ko Lankėsi Chruščevas Prancūzijoje

Rašo P. DAILIDĖ

Į tai galima būtų atsakyti, kad raudonasis bosas bendrai mėgsta pasivažinėti ir rūpinasi gauti pakvietimus net iš tokių kraštų, kur jo apsilankymas visai nėra pageidaujamas. Bet Chruščevo kelionė į Prancūziją buvo kiek kitokia. Čia jis buvo kviestas prezidento De Gaulle artimesniam "susipažinimui" prieš viršūnių konferenciją, kuri yra numatyta Paryžiuje gegužės 16 d.

Kai iki tos konferencijos ir prezidentas Eisenhoweris ir britų premjeras Macmillanas jau bus pusėtinai išsikalbėję su Sovietų premjeru, De Gaulle tokios progos dar nebuvo turėjęs. Tuo tarpu Prancūzijos prezidentas nelaiko save prastesniu už kitas dvi Vakarų viršūnes.

Tuo labiau, kad dėl laimingai susiklosiusių santykių su Vakarų Vokietija viršūnių konferencijoje jis numato būti ir svarbiausiu jos pažiūrų gynėju tiek Berlyno klausimu tiek bendrais Vokietijos reikalais. Todėl Chruščevo pasikvietimas į Prancūziją buvo pagrįstas ne tik tarptautinio mandagumo, bet ir aiškiais politiniais sumetimais.

Kaip dabar aiškėja, ir Chruščevas yra dėjęs į susitikimą su De Gaulle tam tikras politines viltis. Sovietų premjerui čia rūpėjo daugiausiai du dalykai. Viena, jis tikėjosi suskaldyti dabartinę Prancūzijos ir Vakarų Vokietijos nerašytą politinę santarvę, o antra — patepti suklerusį Prancūzijos komunistų vežimą, kurs prie De Gaulle valdžios beveik paliovė judėjęs. Delto ir Chruščevui kelionė į Prancūziją atrodė svarbi.

Bet Jau Besirengiant į Tą Kelionę Antrasis Tikslas Beveik Atpuolė

Chruščevas buvo patsai paruošęs savo kelionės po Prancūziją planą su jo lankytinų vietų sąrašu. Iš to plano paaiškėjo, kad Sovietų premjeras nori turėti kuo daugiausiai kontaktų su Prancūzijos komunistais. Įvairiose tų komunistų "tvirtovėse" jis buvo numatęs prakalbas ir privačius pasikalbėjimus su "darbininkais".

Tokiai propagandai Chruščevo plane buvo skiriama daugiausiai vietos. O Prancūzijos įžymybė, del kurių turistai lankosi tame krašte, buvo iš apsilankymo programos išleistos. Tai ir sukėlė ne tik nusistebėjimą, bet ir prancūzų nepasitenkinimą. Sovietų atstovui Paryžiuje buvo pasakyta, kad "šeimininkai" norėtų čia turėti savo žodį. O kai iš Maskvos buvo daromas spaudimas, De Gaulle atsakęs griežtu "ne", pridėdamas: — Ar galima įsivaizdinti Britų karalienę važinėjant po Prancūziją ir sakant minioms prakalbas?

Neišdegus planams su prakalbomis, Chruščevas dar tikėjosi šiokių tokių pripuolamų "kontaktų" su savo ištikimaisiais Prancūzijoje. Tačiau pasirodė, kad ir čia prancūzai buvo apsidraudę. Sovietų saugumas reikalavo griežtų priemonių Chruščevo apsaugai kelionėje po Prancūziją.

Netoli tūkstančio žymesnių pabėgėlių iš anapus geležinės uždangos buvo surankioti ir išvežti į Korsiką ir kitas Prancūzijos salas, kaip "Prancūzijos vyriausybės svečiai". Tokia deportacija sukėlė užsieniuose ir pačioje Prancūzijoje nemaža protestų. Bet vyriausybė čia turėjo ir savo tikslą.

Pasiremdama tokiais griežtais sovietų reikalavimais, ta vyriausybė apsupo Chruščevą tokia daugybe policijos ir saugumo agentų, kad niekas net ištolo prie jo negalėjo prieiti. Bet kuris kontaktas su vietiniais raudonaisiais pasidarė neįmanomas.

Delto Chruščevui Beliko Tik Skaldyti Vakarų Vienybę

To jis ir griebėsi nuo pirmosios savo apsilankymo dienos. Kai jis žinojo, kad svarbiausia kliūtis jo planams del Berlyno viršūnių konferencijoje bus Prancūzijos prezidentas, jis ir siekė De Gaulle nustatymą ištirpdinti, pataikaudamas jo ambicijoms.

Tuo tikslu Chruščevas atskleidė Prancūzijos prezidentui šviesias perspektyvas, kurios jo manymu lauktų Prancūziją, jeigu ši vieton Vokietijos dėtųsi su Sovietų Sąjunga. Drauge jis piršo seniai reklamuojamą iš sovietų pusės nepuolimo paktą tarp NATO ir sovietų bloko. O galutinose išvadose siekė išardyti jau sutartą Vakarų nusistatymą del Berlyno.

Tas nusistatymas atmeta Chruščevo tvirtinimus, kad Berlynas yra Rytų Vokietijai priklausančioje teritorijoje ir delto turįs būti Rytų Vokietijai atiduotas.

Iš anksto galima numatyti, kad ir čia Chruščevas nelaimės. De Gaulle nori būti svečiui mandagus, bet jo nusistatymas del to nepasikeis. Nepasitikėjimas, kurį Chruščevas siekia įdiegti Prancūzijai Vokietijos atžvilgiu, yra tiek priešingas gyvenimo faktams, kad raudonosios užmačios čia turi sudužti. O jeigu taip, tai Chruščevui beliks bene tik vienas laimėjimas iš jo kelionės į Prancūziją — tai apsilankymas Epernay šampano gamyklose, kurį jam yra pasiūliusi Prancūzijos vyriausybė.

Medžiotojas Nemeluoja

Grįžęs iš Wisconsino Carlis Kaleina pasakojasi draugams klube, kaip jis nušovęs nedaugiau ir nemažiau kaip 49 zuikius.

— Na jau, na jau, o aš tavo vietoje sakyčiau verčiau lygų skaičių. Kam tuos 49, kuomet galima pasakyti, stačiai 50! — suabejoja koks tai cinikas.

— Atsiprašau, neisiu gi aš del vieno kiškpalaikio darytis melagis! — užsigavo Kaleina.

Pavyduolį kankina ne tik nelaimės, kurios jį užgula, bet ir pasisekimai, kurie aplanko kitus.

Sandaros 16-ta Kuopa Worcester, Mass. Mini 45 Metų Sukaktį

Sandaros 16-ji kuopa rengiasi iškilmingai atžymėti 45 metų gyvavimo sukaktį. Tas numatyta balandžio 24 d. Pradžia 1 val. po pietų, Lietuvių Karo Veteranų salėje, 206 Quinsigamont Ave., Shrewsbury, Mass. Šiame bankete programą išpildys Marijona Jablonskaitė-Meškienė su savo grupe. Gros juokdarys muzikantas. Šeimininkė M. Mitrikienė su savo pagelbininkėmis pagamins skanius valgius, o Marijona Žukas su savo pagelbininkėmis patarnaus prie stalų.

Kviečiami sandariečiai ir visi lietuviai ir iš tolimesnių kolonijų šiame minėjime-bankete dalyvaut.

Worcesteriečiai svečius ketina gražiai priimti ir skaniai pavaišinti. Kelias į tą vietą nuo Bostono važiuojant yra toks: privažiavus Quinsigamont ežerą prie pat tilto reikia suktis po kairei ir pavažiavus gerą galą kelio, rasite po dešinei "Lithuanian War Veterans" iškabą ir svetainę. Važiuojant iš Worcesterio, tik pervažiavus tiltą suktis po dešinei, pravažiavus Maironio parką ir Olympio parką, netoliese bus toji vieta.

Taigi, tos dienos nepamirškite ir kuopos minėjime dalyvaukite.

J. Krasinskas.

Geresni Santykiai

Belgrade, Jugoslavijos sostinėje, įvyko pasitarimas tarp Austrijos ir Jugoslavijos užsienių reikalų ministerių. Po pasikalbėjimo ministeriai išleido pareiškimą, kuriame skelbia, kad santykiai tarpe abiejų šalių busią pagerinti.

Daina dieną trumpina, daina darbą lengvina.

AMERIKIEČIŲ VIEŠA OPINIJA

Ant Vagies Kepurė Dega

Dienraštis "Boston Record" savo editoriale pastebėjo štai ką:

Nikita Khrushchev, overlord of the colonies of Hungary, Romania, Poland, Czechoslovakia, East Germany, Lithuania, Latvia and Estonia, has made a remarkable speech at Calcutta in which he reproach Indians for their failure to have stronger feelings against "colonialists".

It may be that he lost his temper because the flatteringly wild receptions given him on his first trip to India in 1955 became muted to little more than correct politeness.

The intervening years have seen the massacre of Hungarian Colonials, seeking to break the Soviet chains, and the aggression against India by Red Russia's partner, Red China.

If Khrushchev had hoped to sweep all under this rug, he learned his mistake. His recourse was to lambast the "Colonialists" of the Western World.

The memory of the Soviet tanks crushing helpless hundreds in Budapest is a long one. It will not be blotted out by the word - twisting semantics of the slavemasters.

Susijaudinimo Priežastis

Suvalkiečių draugijos vakare dainininkė užtraukia viena liaudies dainelę po kitos. Visi plojaja, išreikšdami pasitenkinimo.

Tik salės gale sėdintis senyvas vyras linguoja galva ir braukia ašaras nuo akių.

— Tamsta tur būt esi suvalkietis patriotas?

— Ne, puniute, aš esu muzikas...

Namuose Atsitinka Daug Nelaimių

New York. — Metropolitan apdraudos kompanijos statistikai teigia, kad pusė visų mirčių, kurios atsitinka namuose ir apie namus nuo įvairių susižeidimų, būna nuo puolimų.

Gaisrai ir nusideginimai užima antrą vietą. Gasu nusinuodijimai ir šaunamais ginklais susižeidimai atneša dar mažesnį nuošimtį mirčių.

Nuo puolimų daugiausia pasitaiko mirčių tarpe senesnio amžiaus žmonių.

Išvengė Pavojaus

Brazilijoj buvo kilus baimė, kad jos didysis tvenkinys sprogs ir pastatys pavojun apie pusę miliono žmonių. Tvenkiniui pavojų sudarė nepaprastai didelis lietus. Laimei lietus laiku apsistojo ir pavojus praėjo.

Sunkios Teisėjo Pareigos

— Būti trafiko teisėju, tai ne pyragai. Kasdiena tenka spręsti kaip atsitiko kad susidaužė du automobiliai, kurių kiekvienas važiavo lėtai ir abu buvo dešinėje kelio pusėje!

Moderniški Vieno ir Dviejų Kambarių Namukai.

Flamingo Court

Oro Vėsintojai — Garo Šiluma. Patogu Gyventi Ištisus Metus. Gražioje Vietoje.

Lietuviai Kviečiami Apsistoti.

A. Norek – Savininkas

13825 Biscayne Blvd.

North Miami, Fla.

Atvažiavę į Floridą, Sustokite

FLORIDA – FLORIDA

NEPTŪNO VILLOJE

PAS P-NUS SESTOKUS

866 — 76th Avenuo

Jie jums patars kur geriausiai apsistoti arba apsigyventi.

St. Petersburg Beach, Fla.

Tel. 21-8204

APLANKYKITE LIETUVIŠKĄ UŽEIGĄ IR VALGYKLĄ

White Star Club

8258 So. Kean Avenue

Willow Springs, Ill

Savininkai L. ir B. Skrečiai

Telefonas TE 9-9595

Spalvota Televizija

Patiekiame Įvairių Valgių

Suruošiame Pietus po Laidotuvių.

ONOS BRUZGULIENĖS Ann's Hilltop Tavern Ir Valgykla

8274 So. Kean Ave.

Prieš Pat Tautines Kapines

Yra žymiai padidinta. Užbaigus statybos darbus galėsime aptarnauti didesnį skaičių žmonių, rengiant pietus ar kitokias pramogas.

Važiuojant iš Chicagos, pasukite 87-ta gatve ir keliaukit iki Kean Ave.

ATOSTOGOS

Tampa, Floridoje

Pas Chicagos Bill'a

CENTRAS F.W.C.L.A.C.C. LIETUVIŲ KLUBO

Pilnai Įrengti Patogūs Nameliai Su valgiu arba patys galite pasigaminti.

Dėl Rezervacijų Rašykite

Midway Cabins

Rt. 2. Box 727

Tampa, Florida

Tel. Tampa 310-664

Savininkai

ANTANAS M. PHILLIPS

Laidotuvių Direktorius

3307 So. Lituanica Ave. — Chicago 8, Illinois

Tel.: YArds 7-3401

AMBULANCE PATARNAVIMAS YRA TEIKIAMAS

Povilas J. Ridikas

LAIDOTUVIŲ DIREKTORIUS

3354 SO. HALSTED STREET

Telephone YArds 7-1911

AMBULANSU PATARNAVIMAS DIENĄ IR NAKTĮ

REIKALE SAUKITE MUS

Laidotuvių Direktorius

MAŽEIKA & EVANS

6345 SO. WESTERN AVE.

TRYS MODERNIŠKOS AIR-CONDITIONED KOPLYČIOS

MAŠINOMS VIETA

REpublic 7-8699 REpublic 7-8661

PETKUS

TĖVAS ir SŪNUS

Laidotuvių Direktoriai

6812 So. Western Avenue

Telef. GRovehill 6-2345-6

1410 So. 50th Ave., Cicero

Telef. TOwnhall 3-2108-9

Koplyčios visose miesto dalyse.

Dirbame Duris ir Langus

PAGAL UŽSAKYMĄ

Durys iš Lauko. 1¾ Colių Storio nuo $21 ir Aukščiau.

Taipgi Turime Pagamintų Durų nuo $9.50

IR AUKŠČIAU

ZOLP MILLWORK

3554 So. Halsted Street YArds 7-2576

Sandara Rengia Ekskursijas į HAWAII SALAS

Meksiką, Karibejų Sritį ir Kitur

DVI SAVAITĖS SMAGIŲ RUDENS IR ŽIEMOS ATOSTOGŲ

* Mes sutvarkome visus reikalus prieš ekskursiją ir laike jos.
* Jūs galite keliauti be jokio rūpesnio ir užtikrintam patogume.
* Jūs būsite tarpe savų tautiečių ir pažįstamų.

Pamatykite Hawaii salas ir kitas šalis esančias toliau nuo jūsų gyvenamos vietovės.
Dėl platesnių informacijų ir rezervacijos kreipkitės į

SANDARĄ, arba į

WIDE WORLD TOURS

WALTER RASK-RASČIAUSKAS

9688 Evergreen Plaza Tel. GA. 2-0640

CHICAGO, ILLINOIS

MOVING .. MOVING

PERKRAUSTYMAS IŠ ARTI IR TOLI

Ilgų metų patyrimas—Pigus sąžiningas patarnavimas. Nauji dideli sunkvežimiai — Patobulinti perkraustymui įrankiai. Kaip patys sunkvežimiai, taip ir jūsų perkraustomi baldai YRA APDRAUSTI — INSIURINTI.

J. NAUJOKAITIS

2022 W. 69th Street Chicago 36, Illinois

Telefonas: WAlbrook 5-9209

Per Šerengą

Rašo PUSTAPĖDIS

Pasirodo, jog esama visokių skaitymų. Vieni skaito laikraščius ir knygas, o kiti vien tik pinigus. Ką laikraštyje perskaito, tai greitai užmiršta, o pinigų — niekuomet.

o-O-o

Chruščiovas smerkia vakariečius už sprogdinimą hidrogeninių bombų. Vadinas, jis nori kad tas darbas butų paliktas rusams. Jie duos žinoti apie sprogdinimų pasekmes.

o-O-o

Su lietuvišku raštu nėra taip lengva, kuomet žodžiams reikalinga visokių ženklų. Netgi padėjimas "vyskupo lazdos" — klaustuko ženklo (?) nėra jau toks paprastas daykas.

o-O-o

Paleckiniai komunistai nuolat šaukia: "Mes žengsim ir žengsim su rusų tauta!" Galite žygiuoti, bet toliau nenueisite kaip Kremlius. Pakliuvę ten, jūs vis vien pasiliksite maskolių tarnai.

o-O-o

Sakoma, jog: "Dievas davė dantis, tai duos ir duonos". Bet atsitinka taip, jog dantis ištraukia dantų gydytojas ir sudeda dirbtinius. Tai kas tuomet atsitinka? Nejaugi tokiam Dievas nebeduoda duonos?

o-O-o

Rusijos carai bijodavo iš savo palociaus ir nosies iškišti pro duris, kad kas jų neužmuštų. Pasitaikydavo, jog metant bombą žūdavo ne vien didieji kunigaikščiai, bet ir carai.

Komunistai tokius teroristus didžiai šlovino ir vadindavo juos "kovotojais už liaudies laisvę".

Dabar, kur tik važiuoja Chruščiovas, tai tukstančiai šnipų ir policijos saugo jį daugiau negu carus. Vadinasi, dabar Kremliaus diktatoriui reikia saugotis nuo tų, kuriuos bolševikai garbino kaipo "kovotojus už laisvę".

o-O-o

Kitais metais šiuo laiku jau turėsime naują prezidentą, bet ar daug pajusime skirtumo? Vargiai. Taksai nesumažės, o užsienio politika taip pat nepasikeis.

o-O-o

Pasitinkant garbingą žmogų, tai jo automobilių metama gėlių. Chruščiovui gi bevažiuojant Prancuzijoje, tai gatvėse po automobiliais buvo metami stiklai ir viniai. Žmogus, mat, gauna ko jis vertas.

o-O-o

Kaip atsimenate, kovo 16 dieną Chicagoje ir kitur nukrito daug sniego. Nemažai sniego vėjai nunešė ir į vidurinę Floridos dalį, kur sniegas sutirpo ore.

Pasekoje to, per keturias dienas lietus pylė kaip iš kibiro. Vietomis nukrito 25 coliai vandens, o Lietuviškam Kaimelyje rodos, apie 10 colių.

Bet kadangi čia upių nėra, tai ir potvyniai nepavojingi. Kaip tik saulė pasirodė, tai ir lietaus žymės prapuolė. Tačiau kitur pridaryta daug žalos, ne vien nuo lietaus, o ir nuo smarkaus vėjo

Privačių Namų Statyba Šiek Tiek Sumažėjo

Washington. — Privačių namų statybai pereitą sausio mėnesį sumažėjo 10 nuošimčių — beveik du kartu daugiau, negu normaliai per tą mėnesį, raportavo Komercijos departamentas.

Einant statybai dabartiniu tempu, per metus būtų pastatyta 1,210,000 privačių namų šiais metais.

Tėra tik viena dorybė — amžinas savęs aukojimas.
— George Sand.

Kur vedybos yra be meilės, ten bus meilė be vedybų.
— Victor Borge.

"TĖVYNĖS GARSAI" RADIO VALANDA PAMINI SUKAKTĮ

Jai Vodovauja Muzikas Jurgis Petkaitis

Kiekvieną sekmadienį nuo 11:30 iki 12:30 popiet iš stoties WPOP banga 1410 Hartforde girdime "Tėvynės Garsų" programą. Š. m. kovo mėn. sueina trys metai nuo tos programos įsteigimo. Tai reikšminga sukaktis Hartfordo lietuvių kolonijos gyvenime. Programa atlieka didelį lietuvybės ūgdymo ir žadinimo darbą.

Tikrai, gyvenant toli nuo gimtinio krašto, yra malonu girdėti tas auksines Tėvynės dainas ir brangų lietuvišką žodį. Lietuvių Radio Valandos programa kas kartą vis labiau gražinama ir paįvairinama. Jau dabar jos nuolatinis pranešėjas muzikas Jurgis Petkaitis tą programą padarė daug gražesnę ir įdomesnę visais atžvilgiais. O taip pat ją paįvairino naujais pranešėjais, tuo pridurdamas jai naujumo ir gyvumo. Programa kaip senų ateivių, taip ir jaunųjų yra labai mėgiama ir su nekantrumu jos kas sekmadienis laukiama.

Tas rodo, kad liet. radio programos vadovai mokėjo užkariauti klausytojų širdis ir jiems patiekti, kas yra mėgiamiausia.

Be nuolatinio programos pranešėjo muziko Jurgio Petkaičio, dar labai daug darbuojasi programos geresniam sutvarkymui Bronius Vedeikis. Jis prieš tris metus buvo tos programos steigėjas - organizatorius ir nuo įsteigimo iki šiol yra tos radio valandos valandos pirmininkas.

Mums malonu yra tokia programą turėti, kuri mus kas sekmadienį atgaivina lietuviška nuotaika ir nors minutėmis priartina prie brangios Tėvynės. Kad ta programa dar tvirčiau atsistotų ir ilgiau gyvuotų, jos trijų metų sukakties proga mūsų yra pareiga ją paremti pasiunčiant piniginę auką. O dabar, žengiant programai į ketvirtus metus, norisi palinkėti programai gražios ir šviesios ateities.

— Hartfordietis.

Jeigu Macų Kepimą Būtų Uždraudę Vokiečiai

Rusijos vyriausybė uždraudė žydams keptis Velykoms macų. Gauta žinios, kad tokie draudimai išleisti Odesoj, Kieve, Kišiniove, Rygoj ir Lietuvoj. Bet leidimai gauta macus kepti Maskvoj, Leningrade ir Tiflise.

Jei žydams macai būtų buvę uždrausti vakarų Vokietijoj, tai visame pasaulyje būtų sukeltas baisus triukšmas ir audra protestų. Bet kadangi toks draudimas išleistas Rusijoj, tai jokio triukšmo nėra. Nėra nei protestų.

Krokodilas Medyje

Prie upės Limpopo, pietinėje Afrikoje, vienas gamtos tyrinėtojas pastebėjo medyje didžiulio krokodilo odą ir skeletą, kabančius 5 metrų aukštumoje.

Nustebusiam tyrinėtojui vietiniai paaiškino, jog syki tas krokodilas griebė už nosies gerenčiam vandenį drambliui. Tas gi ištraukė krokodilą iš vandens, sutrempė jį kojomis ir iš piktumo įmetė į medį.

Vakaras

Gęsta, blėsta spinduliai...
— Nebegrįš meilužis...
Gęsta žavimi tyliai
Toli už giružės.

Tamsa slenka iš kalnų...
— Liūdna taip be jojo...
Baltmiglės ant vandenų
Šilkus išplėtojo.

Sužibėjo augštumoj....
— Džiaukis gi, širdele!
Sužibėjo aukštumoj
Deimanto žvaigždelė...

Bet nukrito tuoj ir vėl
Toli už giružės...
— Nebegrįši, bernužėl,
Aplankyt meilužės...

— Kazys Binkis.

Japonijoje tik vienas gyventojas iš 131 turi automobilį. Švedijoje vienas gyventojas iš 7 turi mašiną.

KNYGA, KURI TURĖTŲ BŪTI Kiekvieno Lietuvio Namuose

Lietuvos Istorija

Parašyta
DR. VANDOS SRUOGIENĖS

Išleista
TĖVYNĖS MYLĖTOJŲ DRAUGIJOS

Senelio pasakos apie praeities įvykius

Tai Plačiai Apimantis ir Įdomus Skaityti Veikalas

Gausiai iliustruota su spalvuotais žemėlapiais
Užsakymus siųskite

TĖVYNĖS MYLĖTOJŲ DRAUGIJAI

840 West 33rd Street Chicago 8, Il

Juozai Buvo Surengę Smagią Pramogą Tampa, Fla.

Kovo 19 d. Vinco Popelio svetainėje gražus būrys tautiečių susirinko pasveikinti Juozus, jų vardinių proga, būten — Kruka, Nazelskį, Mačų, Jančių ir ir kitus. Jųjų pastangoms ir lėšoms visi svečiai buvo pavaišinti, pagamintais Onos Popelienės skaniais pietumis.

Prie stalų matėsi p-nai A. Lapėnai, Štaupai, Rowatai, Nezelskių šeima, Pociai, Popeliai, p-nia S. Šurnienė, Mary Vaitkus, Ona Karmužis, p-nia K. Zinenskis, K. Šuromskis, J.Mačys, J. Jančius, A. Kairis, K. Louis, A. Levenskis, S. Maksimas, A. Tupikaitis ir kt., kurių pavardžių nepamenu.

Vadovaujant K Štaupui ir A. Pocienei (Zabukienei), bendrai, su visais, net keletą kartu buvo gražiai sudainuota ilgiausių metų Juozams. Po pietų visi svečiai buvo palinksminti gražiomis dainelėmis, kas kaip Juozus, taip ir visus gražiai nuteikė ir paliko gilų įspūdį šio malonaus ir linksmaus pobūvio.

Už tai visi Juozai buvo labai dėkingi.

Daugelis čia gyvenančių lietuvių yra išsiilgę savo giminių ir draugų, pasilikusių tolimose kolonijose — ten, kur jie patys anksčiau gyveno ir galėjo su anais susitikti. Todel čia ir taip įvertinama panašios sueigos, galima praleisti malonią valandėlę tarpe savųjų lietuvių.

Varžytinės Kas Pirmiau Pasieks Žemės Gilumą

Amerika ir Rusija lenktyniauja erdviu užkariavime. Netrukus gal prasidės tarp jų naujos lenktynės, šį kartą siekiant žemės centro.

Viena ir antra šalis planuoja gręžti žemės plutą ir tirti, kas už tos plutos yra. J. V. vyriausybė yra pasirengus skirti miliona doleriu ir gręžimo darba pradėti be ypatingo atidėliojimo. Rusija planuoja gręžimą vykinti Sibire, o Amerika Pacifiko vandenyno dugne. Mat, vandenyno dugne žemės pluta esanti ploniausia.

Yra daug visokių turtų ir gėrybių. Tačiau vertingiausia iš jų visų yra labdarybė.

Iš Sandaros Centro

Sandaros 16-tos kuopos, Worcester, Mass. visi nariai mokėjo po tris ($3.00) dolerius. Čia telpa jų vardai:

Marijona Endzelis - Žukas, Ona Tiškienė, Vytautas Skrinka, Stasys Staras, Juozas Jonitis, Juozas Matijošaitis, Juozas Pupka, Petras Katauskas, Petras Miliauskas, Julius Gaidis, Ignas Pigaga, Vincas Mitrikas, Antanas Palubeckas, Alekas Žilinskas, Antanas Tomkus, Juozas Ramonas, Jonas Stankevičius, Kleofas Zurlis, Juozas Šalaviejus, Juozas Krasinskas, K. P. Šimkonis, M. Žemaitaitis, Petras Kraunelis, Pranas Juozūnas, Pranas Keršis, Jonas Dvareckas, Bronius Glodas, Leonas Yablonskis.

— J. Krasinskas, Sekr.

Yra moterų kurios mažai paiso apie savo išvaizda ir aprėdala. Tuomi jos nori pasirodyti mažai paisančios apie kitu nuomones ir skonius. Tai yra savotiškas tuštumas, kuris negali susilaukti prielankių atsiliepimų.

Rimtas Pasiteisinimas

Mašininkė prisistato įstaigos viršininkui ir kalbasi del darbo. Viršininkas dar vis skaito jos dokumentus ir pagaliau meta priekaištą:

— Gal tamsta ir gerai rašai, bet kaip gi čia atsitiko, kad per metus praėjai 6 vietas.

Nuraudusi mašininkė:

— Pone viršininke, patikėkit, kad savo noru nesu išėjus nė iš vienos tų vietų!

UNion 6-9206

Baltic Hotel
7643 HARDING AVENUE
MIAMI BEACH 41, FLORIDA
SOPHIE WELICKA

Įrengiame Šildomus Pečius
GERIAUSIOS FIRMOS PRIEINAMA KAINA

Mes instaliuojame geriausios Amerikoje firmos gazu ir alyva kūrenamus pečius (furnaces), įvairaus dydžio oro vėsintuvus (air conditioners) ir atliekame visus skardos darbus.

Įrengiame Geriausius Pečius

Mueller Climatrol

Kuriuos Atstovauja
HOME GAS INDUSTRY

S & L Heating and Sheet Metal

A. Stančiauskas - Savininkas

1546 S. 49th Court, Cicero, Ill.

OLympic 2-6752

Tel. OLympic 6-0775 nuo 8 val. ryto iki 5 val. vakaro

Telefonuokite nuo 5 val. vakaro

Lincoln Storm Window[illegible] Įdėkite į [illegible]avo Namus

Juos Gaminame Nuosavoje Dirbtuvėje

JUOZAS SPAITI[illegible]

3281 S. Halsted St
Telef. Victory [illegible]
Šaukite Del [illegible]

Real Estate [illegible]

Parduodam Namus ir Ūkius
Teikiam Paskolas, Iš[illegible]
Apdraudą ir Prižiūrim Nuosavybes

PETRAS VILKELI[illegible]

2444 West 71st Street
Telefonai:
Ofiso: [illegible]
Rezid. [illegible]

INFORMACIJ[illegible]

Apie naujoje lietuvių [illegible]kioje kolonijoje FLORIDOJE prie Silver Springs parduodamus [illegible]tus galima gauti vakarais pas P. Balį — Lietuvių krautuvėje "Lėvuo" 2543 W. 69-th Street — lietuvių krautuvės "[illegible]kalsa" patalpose.

JOS F. BUDRIK Furniture

3241 So. Halsted St.

Krautuvė atdara Pirmadienio ir Ketvirtadienio vakarais iki 9:30

Del Televizijų Taisymo

PASKAMBINKITE

Tel. CAlumet 5-7237

Lietuvių radio valanda— WHFC, 1450 kil. Sekmadieniais nuo 2:15 3 val. popiet

GUŽAUSKŲ

BEVERLY HILLS GĖLINYČIA

Gražiausios gėlės del vestuvių, banketų, laidotuvėms ir dėl kitų visokių papuošimų.

ANTANAS ir ALDONA GUŽAUSKAI, Savininkai

2443 WEST 63rd STREET
Telef. PR. 8-0833 ir PR. 8-0834

BUČO DARŽAS

WILLOW WEST INN AND PICNIC GROVE
CHICAGOS SVARIAUSIAS IR MODERNIŠKIAUSIAS DARŽAS —

Atdaras Kiekvieną Dieną Per Ištisus Metus.
83rd and Willow Springs Road
WILLOW SPRINGS, ILL.

[illegible] ir Suderinam Pianus

Patyręs savo srityje lietuvis taiso ir suderina (tūnina) pianus. Darbas garantuotas, kainos prieinamos. Pašaukite po 5. val. vakare: ESterbrook 9-6354.

Boris Beverage Co.
JUOZAS ARLAUSKAS, Sav.

Pristatom Tonika ir visokios visokiom kitom [illegible] rūšies alų baliam, vestuvėm ir namus ir sales.

Visais Reikalais kreipkitės:

Boris Beverage Co.

220 E. Street
SO. BOSTON, MASS.

CHICAGO SAVINGS and LOAN ASSOCIATION

Pasidėkite taupomus pinigus į bendrovę, kuri per 35 metus saugiai ir pelningai tarnauja lietuviams. Bendrovė, kuri nuo pat įsikūrimo, 1924 m., visada išmokėjo taupytojams pilną indėlių sumą su augštu dividendu. Chicago Savings bendrovės 35 metų rekordas — iš indėlių saugumo ir našumo atžvilgiu yra aiškus įrodymas, jog bendrovės reikalai visada buvo ir yra rūpestingai ir tvarkingai vedami, vedami taip, kad per 35 metus mūsų taupytojai visada galėjo gauti nemažiau kaip 3% ir daugiau dividendų, kada per daug, daug metų didžiuma įstaigų mokėjo tiktai 2% ir 2½% nuošimčius. Taigi kaip matote negalite rasti saugesnės ir pelningesnės įstaigos pasidėti taupinius. Nors nekurie skelbiasi esą tvirčiausi ir saugiausi.

Tėvų atydai — Atidarykite sąskaitą mūsų specialiame College-Bonus taupymo skyriuje savo vaikučiams. Atidarykite jiems duris į aukštesnį mokslą, pelningesnę ir laimingesnę ateitį. Šis skyrius moka ekstra augštus dividendus. Metinės laimėjimų dovanos, metinės varduvių dovanėlės ir kiti to skyriaus taupymo vaikams ir jaunuoliams siurprizai. Dėl informacijų matykite mus. Turtas $37,000,000.00.

Atdara: Pirmadienį nuo 12 iki 8, antr. nuo 9 iki 4, ketvirt. ir penktad. nuo 9 iki 8. Trečiad. uždaryta visą dieną, o šeštad. nuo 9 iki 12:30 v. po pietų.

CHICAGO SAVING S & LOAN ASSOCIATION

6245 So. Western Avenue **Tel.: GRovehill 6-7575**

Įspūdžiai iš Naujienų Banketo

Pereitą sekmadien, kovo 27 dieną, apie šeštą val. vakare Lietuvių auditorija užsipildė svečiais ir viešniomis, kurie netrukus buvo pakviesti sėsti prie baltai nuklotų stalų.

Onutei Skeveriūtei — Stephens pasirodžius scenoj sudainuo ta Amerikos himnas.

Mergaitės pradėjo nešti į stalus patiekalus — skanaus maisto, lietuviško, taipgi ir amerikoniško.

Maloni ir jauki svečių nuotaika — kur tik pažvelgus visi vaišinosi ir šnekučiavosi.

Meninę programą gražiai atliko Onutė pradėdama su "Era Mano Brangi", ir Juozas Laurušonis "Oi Kas" — Šimkaus. Taipgi abu puikiai sudainavo: "Kas Mus Palaimins", iš Strausso operetės "Čigonų Baronas" ir "Oi Berneli Vienturi", Tallat Kelpšos.

Martynas Gudelis vadovavo programos eigai. Pirmaeilei perstatydamas "Naujienų" redaktorių, Dr. Pijų Grigaitį, kuris pasveikino susirinkusius į šį 46 metų Naujienų pokilį.

Sekančiai, Lietuvos Konsulas Dr. Petras Daužvardis pasidžiaugė praeities Naujienų nuopelnais ir palinkėjo geros ateities. Euphrozine Mikužis sveikino Chicagos L. Tarybos vardu. Taipgi sveikinimus bei linkėjimus išreiškė: Teisėjas Al. F. Wells, John Kazanauskas, prez. Mutual Bendrovės, Dr. Joseph Jerome — Lietuvių Prekybos Rūmų pirmininkas, Dr. Strikol, Adelė Burba, Dr. A. Montvidas, Nora Gugienė, Marijona Zolp ir kiti.

P-nas Gudelis dargi perstatė visą eilę svečių kuom nors atsižymėjusių bei pasidarbavusių.

Vėl tęsėsi Onutė: "Ak, Kaip Smagu" iš J. Strausso operetės "Čigonų baronas" ir "Tėveli Mano Mielas", iš Puccini operos "Gianni Scicehi". Duetus su Juozu Laurušoniu: "Lūpos Tyli" iš Franz Lehar operos "Linksmoji Našlė" ir "Oi Dainos Dai nelės" — A. Bačiulio.

Akompanavo muzikas Vladas Jakubėnas.

Baigta Lietuvos himnu — su Onute ir Juozu.

Nesiskubino svečiai skirtytis — šnekučiavosi vieni pasilikę prie stalų, kiti prie vėsinančio fontano dalinosi įspūdžiais.

— Theodora Kuzas.

Turėkime Gražesnus Tikslus Gyvenime

Rūpesnis Vien Tik Savimi Nieko Gero Nežada

Pereitą sekmadienį man teko išgirsti televizijos programoje kelių žymesnių amerikiečių, jų tarpe ir New Yorko gubernatoriaus Nelson Rockefellerio diskusijas apie kaikurias mūsų visuomenės neigiamas ypatybes.

Tarp kitko buvo priminta, jog dabartinėje amerikiečių gentkartėje perdaug pasireiškia krypčių ješkoti medžiaginių gėrybių ir užmiršti apie dvasines vertybes ir tikruosius gyvenimo uždavinius..

Tie įspėjimai, kuriuos pasklei dė televizijos diskusijų dalyviai, paliečia ir mus amerikiečius lietuvius. Nemažai ir mūsų esame užsikrėtęs lengvo gyvenimo filosofija ir vien tik asmeninių patogumų troškimais. Mums neateina į galvą mintis, jog to visko negali užtekti pilnam ir turiningam gyvenimui.

Daug laimingesnis ir dvasiniai turtingesnis yra tas žmogus, kuris rūpinasi ne vien savo gerbuviu, bet ir kitų savo tautiečių likimu. Tokiame žmoguje plačiau pasireiškia kūrybinė dvasia, o kilnesni jo jausmai suranda praktiško, naudingo pri taikymo.

Nepaisant kokio amžiaus mes nebūtumėm, jaunesni ar pasiekę senatvės, nepaliaukime atlikinėję ka nors gero bendrai mūsų išeivijos ar visos tautos gerovei. Atsižadėdami tų pareigų, mes atsitolintumėm nuo to visko, kas yra ištikro gražu ir vertinga mūsų gyvenime.

— K. Norvaiša.

Neužmiršo Atsilyginti

Vienas senbernis prieš mirtį paliko visą savo turtą trims moteriškėms, kurioms jis piršosi, bet kurios atsisakė už jo eiti. Testamente jis pažymėjo:

"Nesusituokdamos su manim, jos padarė mane laimingu žmogumi..."

Iš miego duonos nekepsi.

MIRĖ PALIKUSI DUKRĄ, ANŪKUS IR PRO-PRO ANŪKUS

Pereitą trečiadienį buvo palaidota Šv. Kazimiero kapinėse, Chicagoje, Ona Kozlovskienė, kuri mirė sulaukusi 99 metų amžiaus. Ji gyveno 2438 W. 46 Place. Gimė Miciūnų kaime, Panevėžio apskrityje. Paliko tris anūkus, aštuonius pro-anūkus ir vieną pro-pro anūką.

Šiame paveiksle ją matome su dukra Zofija Rukuiža, pastarosios dukra Wilhelmina Sweeney, pastarosios dukra ir šiosios anūką, laikomą ant kelių.

Primena A. Šapokai Pareikštos Kritikos Netikslumus

Su dideliu įdomumu perskaičiau Sandaros "Bruožuose" pastabas, kurios liečia man asmeniniai gerai žinomą J. V. kareivį ir seną pažįstamą V. Stulpiną. Su juomi praeityje man teko darbuotis Lietuvos Vyčių ir kitose organizacijose.

Kaip žinome, V. Stulpinas išleido savo lėšomis spalvotą istorinį Lietuvos Žemėlapį, kurio originalas pasirodė Amsterdame pradžioje 17-to šimtmečio.

Gaila, tačiau, kad mokslininkas A. Šapoka išvadino V. Stulpiną "neišmanėliu", arba kaip dzūkai pasakytų — "durneliu", ir greičiausiai už tai kad V. Stulpinas atliko tą svarbų žygį, neatsiklausęs "autoritetų".

Gaila, kad mūsų "išmokslintieji", ješkodami bereikalingų priekabių, išblaško mūsų kūrybines spėkas ir ardo vienybę, kuri mums taip reikalinga. Te bus leista man pakartoti eiles, kurias parašė A. B. Šapokas ir kurios tilpo SLA. organe "Tėvynėje", rugpiūčio mėn., 1898, taigi prieš 62 metus.

SUNKU BE VIENYBĖS

Kaip be vandens trokšta žuvys,
Ir baigia gyvybę;
Taip ir mums lietuviams sunku
Neturint vienybės.

Nors mūs daug iš sunkaus miego
Šiam laike pabudo,
Ir kiek kam spėkų ištenka
Darbuotis sujudo;

Bet nelaimė jog darbe tam
Silpsta mūs vienybė,
Užtatai sunku įgyti,
Kad būtų tvirtybė.

Todel, mano mieli broliai,
Reikia mums darbuotis,
O kam duoti didi mokslai
Tas netūr didžiuotis.

Ne reik niekint, kurs be mokslo
Jei tik gerai veikia:
Jei jis del tėvynės dirba,
Jo peikti nereikia.

Tai atminkim, jai tik tvirta
Vienybę turėsim;
Apšvietima ir šviesybę
Tuojau paregėsim.

— Juozas B. Šaliūnas,
Kingston, Pa.

Tarpe Isigeriančių

Girtuokliu ne visad yra tas, kuris vieną čėrkutę išgėrė perdaug. Juomi dažniausiai būna tas, kuriam atrodo, jog išgėrė vieną permažai.

Tikisi, Jog Pagerės Drabužių Biznis

Vyriškų drabužių Hart Schaffner and Marx prekybos įmonė, kuri turi visoje Amerikoje net 70 krautuvių, praneša, kad per pastaruosius du mėnesius drabužių pardavimas buvo gana menkas.

Bendrovės prezidentas Meyer Kestenbaum tačiau tikisi, kad balandžio mėn. prekyba turės pagyvėti ir padengs patirtus nuostolius.

Tiek Nupirko Aukso

Washington. — Pereitais metais daugiausia aukso iš Jungtinių Valstybių nupirko Anglija, būtent už $350,000,000. Prancūzija nupirko už $265,700,000, o Japonija už $157,400,00.

$600 iki $1500 Nuolaidos Ant Naujų 1960

Chrysler - Plymouth - Imperial

Daugybė gerų visų išdirbysčių vartotų automobilių
Galima nupirkti be pinigų — išsimokėjimais

Balzekas Motor Sales, Inc.

"U WILL LIKE US"

Chrysler–Plymouth–Imperial–Valiant
SALES — SERVICE
4030 Archer Avenue. Chicago, Illinois
Didžiausia ir teisingiausia lietuvių automobilių įstaiga

Rinktiniai Žemės Sklypai (Lotai)

NEW COLUMBIA, WOODS SUBDIVISION
87-ta Gatvė ir Wolf Road
Willow Springs, Illinois
Prie pat Forest Preserves, Geroje Vietoje.
SAUGUS INVESTMENTAS ATEIČIAI
Arti Mineralinių Šaltinių, prie pat Desplaines upės.
Platūs lotai 75 x 135 parsiduoda po $3,000 ir aukščiau
Įmokėjimas $500. suteiksime paskolą likusiai sumai.

S. P. Kazwell Co

8336 So. Archer Avenue, Willow Springs, Ill.
Lietuviška Įstaiga, Veikianti nuo 1925 Metų
Ofiso Valandos nuo 10:00 ryte iki Vėlumos
Sekamdieniais nuo 1:00 iki Sutemos
Trečiadieniais Uždaryta

KASDIENINIU REIKALU

Daug Kivirčų Šeimos Gyvenime Galima Lengvai Išvengti

Anot tos lietuviškos patarlės: "Mažąs kelmas nuverčia ir didelį vežimą". Panašių dalykų dažnai atsitinka ir vedybiniam gyvenime, kai, palyginamai, menkos priežastys sukelia didelius nesusipratimus ir konfliktus.

Tų priežaščių gali būti visokių. Bet didžiumą jų sudaro griežtumai iš vienos ar kitos pusės, stoka tolerancijos ir kantrybės.

Vedybas gali suardyti nevienodas vedusių išsilavinimas, ypač kai žmona išsimokslinimu yra žymiai pranašesnė. Tuomet vyras pasijunta menkesnis ir pradeda ieškoti sau lygių moterų.

Nemenką vaidmenį vedybų pakrikimui turi ir skirtingos vedusiųjų pažiūros: politinės, religijos atžvilgiu ir del vaikų auklėjimo. Šios kliūtys ypač pavojingos pradiniuose po jungtuvių metuose. Parodant abipusę toleranciją, konfliktai su laiku pasidaro nebeaštrūs ir nepavojingi.

Vedybas gali suardyti ir beatodairus pavydo jausmas. Toks vyro ar žmonos rodomas pavydas gali užnuodyti gyvenimą ir privesti prie negeistinų skyrybų.

Pavojingas laimingam vedybiniam gyvenimui ir ekonominis šeimos stovis: nesibaigią nedatekliai, neišmokomos skolos, lėšų pragyvenimui trūkumas ir neužtikrintas rytojus.

Neretai nesantaiką sukelia ankstyvesnių vedybų vaikai ir santykius drumščia skirtingos pažiūros į vaikų auklėjimą bei į jų ateitį.

Pavojingas vedybiniame gyvenime pasidaro laikotarpis, kuomet buvusi didelė meilė pavirsta kasdieniškumu ir "įprastu dalyku". Toks periodas ypač ryškina būdų skirtingumą, pažiūrų ir tikslų nepanašumą ar pabrėžtinai iškelia žmogaus silpnąsias puses.

Jei norime, kad vedybinis gyvenimas nesiliautų būti ramus ir laimingas, dabokite, kad barniais, bereikalingais vaidais ir beprasmiais ginčais nesukeltumėm tarpusavinės neapykantos.

"Aukso viduris" yra pati geriausioji išeitis: netylėkime, kai yra rimtas reikalas, bet ir nekelkime tuščių kivirčų, bandydami "savo atsiekti".

Ramus išsikalbėjimas, nuoširdūs pasitarimai ir protingas nusileidimas visados atneš daugiau naudos, negu kad nesuvaldomas pyktis ar griežti užsispyrimai.

Vedybiniame gyvenime svarbu yra išlaikyti lygsvarą ir, nenusižeminant, sugebėti, kai reikalas verčia, nusileisti ir į daug ka, kaip sakoma, pro pirštus pažiūrėti. Toks elgesys padės išvengti daugelio nesmagumų.

Pastogė Studentams

Valparaiso universitetas, Valparaiso, Ind., statydins studentėms bendrabutį, kurs atseis 1.330,000 dol. Bendrabutis talpins 328 studenčių.

1909 — 1960

STANDARD FEDERAL

INSURED

Chicagos stipriausioji įstaiga

- Kodėl neskolinti iš Standard Federal, kurioje Jūs daug sutaupysite?

4% Dabar Mokame VISIEMS TAUPYTOJAMS

- Duodam paskolas 5%—5¾% pagal įmokėjimą.

Chartered and supervised by the U. S. Goverment

JUSTIN MACKIEWICH, President
JUSTIN MACKIEWICH JR., Executive Vice- pres.

TURTAS $75,388,000.00
ATSARGOS FONDAS $6,000,000.00

STANDARD FEDERAL SAVINGS AND LOAN ASSOCIATION OF CHICAGO
4192 ARCHER AVE., CHICAGO 32
PHONE: VIrginia 7-1141

Valandos: Kasdien, įskaitant šešt. nuo 9 val. ryto iki 4 v. p.p. Ketvirt. nuo 9 v. ryto iki 8 v. vak. Treč. visai neatidaroma.

Parduodama Vaistinė
(Drug Store)

Virš 15 metų veikianti biznyje, del nesveikatos parduosiu nebrangiai. Gali pirkti ir ne vaistininkas. Del smulkesnių informacijų pašaukite:
GRovehill 6-9267

Tel. ofiso: HE 4-1414;
rez.: RE 7-6867
DR. BR. CAIŽIŪNAS
GYDYTOJAS CHIRURGAS
2454 West 71st Street
Valandos: 1—4 ir 6—8 v. popiet kasdien. Šeštadieniai 1—4 v.p.p. Trečiadieniais uždaryta.

Tel. ofiso: VI 2-1581;
Rez.: VI 2-0742
DR. V. VILEIŠIS
GYDYTOJAS ir CHIRURGAS
802 WEST 31st STREET
(kampas Halsted ir 31-os gat.)
Priėmimo valandos: kasdien 1-4 p. p. ir 6-8 val. vak. Šeštadieniais 1-4 p. p. Sekmadieniais uždaryta

Vestuvėms Pakvietimai
Wedding Invitations
Priimam užsakymus iš kitų miestų.
Taipgi:
◆ BANKETAMS KVIETIMAI
◆ BIZNIO KORTELĖS
◆ LAIŠKAI ◆ VOKAI
Spausdinami
SANDAROJE
840 W. 33rd St. Chicago, Ill.
Telephone YArds 7-4789

Gibson Court Motel Hot Springs, Ark.

Geriausia vieta apsistoti. Moderniški nameliai, pastatyti gražiame Hot Springs National Parke. Geras aptarnavimas elektrikiniai šaldytuvai, o kambariai apšildomi naturaliu garu. Maloni aplinka.
MR. & MRS CHAS LATUKAS
901 Park Avenue
Telef. NA. 3-0451
Hot Springs, Ark.

DR. C. K. BOBELIS
Inkstų ir šlapumo takų chirurgija
Tel. PRospect 6-1795
2300 W. 51st St., Chicago, Ill.
Oakley Medical Arts Bldg
arba
434. Algona Ave., Elgin. Illinois
Tel. OWens 5-0533
Valandos pagal susitarimą.

Telefonas GR 6-2823
Dr. A. Vaus-Labokas
Gydytojas ir Chirurgas
Specialybė: Akušerija ir Moterų Ligos
2524 West 69th Street
(69-os ir Maplewood Av. kamp.)
VAL.: Kasdien 1-4 ir 6-8 vak. Šeštadieniais 1-4 val. p.p.

DR. ANNA BALIŪNAS
Akių, Ausų, Nosies ir Gerklės Ligos. — Pritaiko akinius
6322 So. Western Av.
Valandos: kasdien nuo 10 iki 12 v. iš ryto ir nuo 7 ligi 9 v. vak. Šešt. nuo nuo 10 ligi 1 val. Trečiadieniais uždaryta. Kitu laiku susitarus.
Ofiso telefonas:
PRospect 8-3229
Rez.: WAlbrook 5-5076

Tel. ofiso HE 4-2123, rez. GI 2-3195
DR. V. P. TUMASONIS
CHIRURGAS
2454 West 71st Street
(71st ir So. Campbell Ave.)
Val.: pirm., antrad., ketv. ir penkt. nuo 2 iki 4 ir nuo 6 iki 8. Trečiad. ir šeštad. uždaryta.

Phone YArds 7-2246
DR C. Z. VEZEL'IS
DANTISTAS
4645 So. Ashland Ave.
arti 47th Street
Valandos nuo 9 iki 8 vakare Trečiadieniais pagal sutartį

Dr. M. Strikol
GYDYTOJAS IR CHIRURGAS
Tel.: PRospect 6-1930
Valandos: Tik pagal susitarimą

Tel. ofiso PR 8-1717
Res REpublic 7-7868
DR. S. BIEŽIS
GYDYTOJAS ir CHIRURGAS
2148 West 63 Street
Po pietų 1—3, Vakarais 7 tiktai antradieniais ir penktadieniais. Trečiad. ir sekmadieniais ofisas uždarytas.
Rezid. 3241 W. 66th Place

Ofiso Tel.: CLiffside 4-2896
Resid. Tel.: WAlbruk 5-3099
DR. P. STRIMAITIS
GYDYTOJAS ir CHIRURGAS
Specialybė — Chirurgija
1724 West 47th Street
Kampas 47 ir S. Hermitage St.
VAL.: nuo 2 iki 4 val. ir 6 iki 8 v. vak. Šeštadieniais nuo 2 iki 6 val., išskyrus sekmadienius.

Dr. Antanas Rudokas
OPTOMETRISTAS
4455 S. California YA 7-7381
Tikrina akis ir pritaiko akinius keičia stiklus ir rėmus.
Valandos: 10 ryto iki 8 vak. (trečiad. uždaryta)
Šeštad. 10 ryto iki 3 p.p.

Phone YArds 7-5921
Res. Tel. KEnwood 6-5107
DR. BERTASH
736 West 35th Street
Corner of 35th and Emerald
Ofiso valandos nuo 1-3; 6-8
Šeštadieniais visą dieną
Kitomis dienomis pagal sutartį

SVEIKATA... BRANGUS TURTAS

Ką Turime Valgyti Pusryčiams?

Gerų pusryčių reikšmė žmogaus sveikatingumui yra didelė. Pusryčiai įvairiose tautose ir kontinentuose skiriasi patiekalais, bet, kaip taisyklė, visur pusryčiaujama stipriai ir sočiai.

Yra blogas paprotis pusryčiams pasitenkinti tik kavos ar arbatos puodeliu. Nuo tokio rytmetinio maitinimosi atsiranda galvos skausmai, nervingumas ir bendras kūno nusilpimas.

Tuo tarpu stiprūs ir gausesni pusryčiai ne tik sukelia energiją ir gerą nuotaiką, bet ir padeda fiziniam ir protiniam darbui.

Pusryčiams patartina valgyti sūrį, visokiausias košes, juodą rupią duoną,, sviestą ir sezonines daržoves bei vaisius ar jų konservus.

Štai keli geri pusryčių pasiūlymai:

1. Košė arba blynai, duona su sviestu ir medum, obuolis.

2. Pora minkštų kiaušinių, duona su sviestu ir vaisių uogienė. 3. Košė su pienu, duona su varške, baltinta kava ar kokao. O taip pat daržovės ar vaisiai.

4. Namų košė su cukrum, duona su sūriu, arbata su saldžia grietinėle ar su pienu.

Per pusryčius išgerti ir pieno.

Tulžies Uždegimas Būna Gana Rimta Liga

Kaip žinome, maistui virškinti tarp kitko yra reikalinga ir tulžis, kurią pagamina kepenos. Tasai tulžies skystis, žalsvai geltonos spalvos, iš kepenų nukeliauja į tulžies puslę, kur jis sukraunamas atsargai ir iš kur būna išliejamas į virškinimo traktus. Tulžės puslė yra nedidelis, žibančiai mėlynos spalvos maišelis. Jis randasi po kepenomis, dešinėje pilvo pusėje.

Tulžies puslę su kepenomis jungai specialūs takai (atskiri takai veda iš tulžies puslės ir į dvipirštę žarną). Tiesioginė tulžies paskirtis yra skaldyti riebalus.

Kai žmogus pradeda valgyti, tam tikras hormonas paveikia į tulžies puslę, kuri sutraukia savo siene lių raumenis ir išlieja reikalinga riebalams suskaldyti tulžies kiekį. Tuo pat metu atsidaro dvipirštės žarnos vežtuvas ir praleidžia tulžį. Su skilvio kasos pagalba, riebalai suskaldomi tokiu sheminių budu, kad juos gali perimti kraujotaka ir, su kitu maistu, paskleisti po visą žmogaus kūną.

Dar nėra galutinai ištirta, kokios priežastys sukelia tulžies puslės veikimo sukrikimus. Bet spėjama, jog dėl to gali buti kalti hormonai.

Tulžies puslės uždegimas yra rimta liga. Normaliomis aplinkybėmis tulžies puslėje buna koncentruotas, t. y. nuo vandens atpalaidotas, tulžies kiekis. Uždegimo atvejais tasai koncentravimas pasidaro dar didesnis ir tulžies skystis pradeda erzinančiai veikti į puslės sieneles. Tuo pat metu uždegimo buna paliesti ir tulžies tekėjimo takai, kas atidaro kelius bakterijų antpuoliui. Toks tulžies puslės uždegimas dažnai išsiplečia ir į kitus vidaus organus, arba pradedaa gangrenuoti pati tulžis ir jos takai nuo nuo ko visos tulžies atsargos išsilieja į vidinius organus kaupiantį įdubimą. Panašiais atvejais žmogaus gyvybę pavyksta išgelbėti tik skubia operacija, pašalinant uždegimo procese esančią tulžies puslę. (Po operacijos tulžis iš kepenų į dvipirštę žarną jau liejasi tiesiogiai — per pagrindinį taką).

Tulžies puslės veikimo sukrikimas atsiranda ir nuo tulžies akmenų. Dar nėra tiksliai nustatyta, kuriuo budu tie akmenys atsiranda, bet manoma, jog tuos akmenis sudaro pernelyg koncentruotas tulžies skystimas.

Tulžies akmenys gali pasitaikyti pas įvairaus amžiaus žmones, bet dažniausiai nuo jų kenčia senesni asmenys. Ir labiau moterys, negu kad vyrai. Budinga, kad Azijos bei Afrikos gyventojų tarpe tulžies akmenys veik nepasitaiko, tuo tarpu kitų žemės kontinentų kas septintas žmogus, peržengęs 50 amžiaus metų ribą, kenčia nuo tulžies akmenų.

Mažiau vargo atneša dideli tulžies akmenys, kartais net vištos kiaušinio dydžio, lygiai kaip ir labai maži, tačiau didelius skausmus sukelia vidutinio didumo, uždarą savimi tulžies tekėjimo takus. Skausmai buna lydimi vėmimų, išprakaituojant ir kvepavimo sunkumais.

Tulžies akmenų dar nepajėgia ištirpyti jokie vaistai,, gali būti pašalinti tik operacijos pagalba. Nuo akmenų apsisaugoti padeda atatinkama dieta ir fizinis darbas.

Primena, Jog Ištikus Ligai Neprivalom Perdaug Nusiminti

Kaip greitai susirgę žmonės gali pasikelti iš sunkios ligos patalo, pasirodo, dažnai priklauso ne vien nuo medicinos pagalbos, bet ir nuo pačių susirgusių žmonių valios bei noro.

Dr. Thomas H. Holmes, Washingtono universiteto medicinos mokyklos profesorius, iš patyrimo priėjo išvados, jog paties ligonio savyjauta ir troškimas ligą nugalėti, visada padeda gydytojams kovoti su susirgimu. Kai ligonis ligos nebijo ir būna įsitikinęs, jog greit pasveiks, gydymas dažnai būna sekmingesnis. Giedri sergančio žmogaus nuotaika bei norėjimas greičiau pagyti, yra geri prieš kaikurias ligas vaistai, efektingai padedantieji kitoms gydymo priemonėms.

Ligonys, kurie dėl susirgimo nusimena, jaučia baimę ir nesitiki pasveikti, nežiūrint geriausios medicinos pagalbos sveiksta lėčiau, o kartais ir su gyvybėmis be laiko atsisveikina tik todėl, kad patys nerodo noro su ligomis kovoti.

"Ligonio dvasinė stiprybė" — sako Dr. H. Holmes — "susirgusio pasiryžimas pasveikti ir organizmo pasitikėjimas daro tikrus stebūklus. Tuo tarpu vilties netekimas tik sunkina organizmo pastangas ligą nugalėti".

NOW! 4¼%
ON ALL ACCOUNTS
4¾% EARNING ON PREPAID SAVINGS
Effective Jan. 1, 1960
FEDERAL SAVINGS AND LOAN INSURANCE CORPORATION — INSURED UP TO $10,000
FREE ALUMINUMWARE WITH $500.00 OR MORE
ST. ANTHONY
SAVINGS & LOAN ASS'N.
1447 So. 49th Court, Cicero, Ill.
Tel. Bishop 2-1397
HOURS: MONDAY 9 to 8
TUESDAY, THURSDAY, FRIDAY 9 to 5
SATURDAY 9 to 1
WEDNESDAY CLOSED

Sugriš ir Laisvė

Gimtos Nubudimas

Krovė, krovė, kol sukrovė
Sniego kalnus iš aukštai.
Žemė juoda tad nebduoda
Jokio vaisiaus mums čionai.

Ji tik miega, stiprin jėgą
Del ateinančių dienų.
Kai tirps sniegas, dings jos miegas,
Duos mums vaisių vėl jaunų.

Kai žibutė, ta mažutė,
Buvo sniego prispausta,
Jos šaknytės, nors mažytės,
Buvo gyvos po žeme.

Saulė kyla, oras šyla,
Tirpsta ledas ir ant jos.
Nors menkutė, ta žibutė,
Pražydės ir sužaliuos.

Mūsų viltis ima kilti,
Kad žibutė atsigaus.
Aušta rytas, saulė ritas,
Ji gyvybę jai atgaus.

Ji trunėjo ir kentėjo
Visą žiemą užkasta.
Tirpsta sniegas, randas jėgos
Ir atgyja ji staiga.

Išlapavo, sužaliavo
Jos lapeliai taip veikliai,
Jos akytės, kaip mergytės,
Sumirksėjo, kaip žaibai.

Ta žibutė taip skaistutė
Pražydėjo po žiemos.
Jos jaunystė išsivystė
Iš žemelės mylimos.

Nūn Lietuva komunizmo
Kiek jau metų užkasta.
Mes kovokim, nesustokim,
Bus jai laisvė atsteigta.

Mes tą šaltį, it tą žaltį,
Nurangysim kaip kada.
Laisvę gausim, atkariausim,
Nevergausim visada.

Iš po ledo, skurdo, bado
Bus tėvynė iškasta.
Tad laisvutė, vėl jaunutė,
Pražydės, kaip radasta.

Už Uralo laukia galo,
Griš lietuviai iš tenai.
Su kasyklom ir liejyklom
Atsisveikins amžinai.

Mes jų lauksim, nepaliausim
Ir kovosim lig mirties.
Vis mėginsim, nenurimsim
Ik meška tenai padvės.

— Perkūnas.

Vaizdingas Prilyginimas

Farmeris patraukė geležinkelio kompaniją į teismą, reikalaudamas atlyginimo už 24 kiaules, kurias užmušė praeinanti traukiniai. Farmerio advokatas, norėdamas pabrėžti didelį nuostolį, kuris teko pakelti jo klientui, suriko:

"Dvidešimts keturios kiaulės! Tai du sykius daugiau, negu čia yra tamstų jury kėdėse!"

Asilas Amerikoje išmaitinti yra pigiau, negu kad šunį. O asilas tekainucja tik apię $80.

LIETUVIŲ AUDITORIJA
3133—37 So. Halsted Str. Telef. VI-2-6172
POKYLIAMS KONCERTAMS VESTUVEMS
4 Salės
Moderniškai įrengtos VIRTUVES
(su maistu ar be maisto)
išnuomojamos neaukštomis kainomis.
Jūsų patogumui čia pat
BARAS
Jaukus putojančių taurių pavėsis ir žavi muzika.

Kai Pradeda Rodytis Lietuvoje Pirmieji Pavasario Ženklai

Kurie Paukščiai Ankstyviai Grįžta iš Šiltų Kraštų?

Kodel šis mėnuo buvo pavadintas balandžio? Greičiausia del to, kad jo pradžioje atskrisdavo į Lietuvą iš šiltesnių kraštų laukiniai balandžiai. Bet apie šį laiką pasirodydavo ir kitokie paukščiai: vieversiai, varnėnai arba špokai ir net gandrai.

Jei oras šaltas ir sniego dar pilna, tie paukšteliai glaudžiasi arčiau sodybų, kur jiems lengviau užtikti maisto. Netgi kielės, nutūpusios ant tvoros, kilnoja savo ilgą baltą uodegėlę, tartum ramindamos save ir kitus — "O vis vien bus šilta,, bus saulutė, bus ariama juodoji žemelė..."

Ir tikrai pasikeičia pavasario upas, papučia švelnus vėjas, toli nugena tamsius sniego debesis, ir vėl šviečia saulutė, ir vėl šilta, linksma. Dažnai šiuo laiku jau žydi gluosniai, žilvičiai ir savo maloniu kvapu vilioja biteles.

Dabar pelkėse netrūksta ir paukščių. Pirmomis balandžio dienomis pasirodo mielasis gandras. Norėdamas grįžti į savo tėvynę, jis turėjo praskristi apie 9,000 amerikiečių mylių iš Pietų Afrikos, kur jie praleido žiemą. Jie ne tik grįžta į savąjį kraštą, bet dargi susiranda ir lizdą, kur pernai išvedė vaikus.

Kitas lietuvių mėgiamas paukštis — tai pempė. Dzūkai ją vadina knyve. Vargiai kuris kitas paukštis suteikia Lietuvos pievoms tiek linksmos ir malonios nuotaikos, kaip ji. Nuo aušros iki sutemos girdėti jos skardus balsas.

Pelkėse pirmiausia pradeda želti purienos. Tiesą sakant, jų pirmieji lapeliai yra ne žali, o rausvi, beveik raudoni; jie pažaliuoja tik vėliau. Balandžio gale jos išskleidžia didelius, geltonus, kvapnius žiedus.

Taip pamažu, įsigali pavasaris, laipsniškai prašalindamas žiemos likučius. Gamta vis daugiau ir daugiau parodo gyvybės ir grožio.

Purve nebraidysi, taukų nelaižysi.

STANKUS
Construction Company
Atliekame planavimo ir statybos darbus gyvenamųjų ir prekybos pastatų. Jūsų pasirinkimui turime virš 300 standartinių projektų.
Ofiso ir namų telefonas.
PRospect 8-2013
7403 So. Western Ave
Chicago 36, Ill.

Atsteigtosios Žmonijos Gyvenimo Vieta — Žemė

"Ir šitą dalį Dievas išrinko duoti žmonėms. Ir kokia garbinga toji dalis! Užmerk savo akis valandėlei nuo tų skurdo ir vargo, nuopuolio ir rūpesčių, kurie tebesiranda del nuodėmės ir įsivaizduok sau proto akimis tobulosios žemės vaizdą. Jokia nuodėmės dėmė neteršia tobulos visuomenės sandermės ir ramybės; jokio pikta mintis, jokis nemalonus pažiūrėjimas ar žodis; meilė, tekanti iš kiekvienos širdies atranda tolygų atsiliepimą kiekvienoj širdy ir labdaringumas pažymi kiekvieną darbą. Ligos nebus daugiau; nei gėlimo, nei skausmo, nei jokio ženklo puvimo — nei baimės tokių daiktų. Prisimink sau visus žmogaus formos ir išvaizdos palyginamosios sveikatos ir grožio paveikslus, kokie kada teko matyti ir žinok, kad tobuloji žmonija bus dar puikesnė. Vidujinis tyrumas ir protinis bei moralis tobulumas pažymės ir pagarbins kiekvieną nušvitusį veidą. Tokia bus žemės visuomenė; ir verkiantiems atsiskyrusių bus nušluostytos ašaros, kuomet jie pritirs prisikėlimo darbą pilnai. — Apr. 21:4.

Kas domisi Tiesa, gali įsigyt, knygučių: Štai Jūsų Karalius 25) c., Dievas ir Protas (10) c., Dangiškoji-Manna (50) c., Aušros-Giesmės (50) c. Ir kitokių Traktatų, kurie aiškina Šventą Rašto tekstas, apie Dievo Karalystės įsteigimą čia ant žemės. Neturtingiems siunčiame veltui. Reikalaudami spaudos, visuomet kreipkitės šiuo adresu: L B. S. A., 3444 S. Lituanica Ave., Chicago 8, Ill. (Skelb.)

Patarnavo — su rezginėm iš gryčios dūmus išnešė.

Kol bernelis — tai balandėlis, o kai vedė — tai apuokas.

Parūpina Apdraudą Įvairios Rūšies

Apdraudžiame Namus, Automobilius, Langus, Baldus ir kitokius dalykus.

JUOZAS SPAITIS
3261 So. Halsted Street
Tel. VIctory 2-6469

Sąžiningai - Nebrangiai
Pataisau
TELEVIZIJOS
ir Radio Aparatus
Ilgametis Patyrimas
Už patarnavimą vietoje — $3.00
Paveikslinės lempos — picture tubes žema kaina.
Jonas Miglinas
2549 W. 69 Street
Antras Aukštas
PRospect 6-1063

Gera Atmintis

Mokytojas: Vladuk, ar tebepameni iš paskutinės pamokos, kiek šuo turi dantų?

Vladukas: Tebepamenu!

Mokytojas: Tai kiek?

Vladukas: Pilną snukį — ponas mokytojau!

FEMALE HELP

Anestezijos Seserys

Registruotos, dvi laisvos vietos, balandžio 1 d. ir birželio 15 d., darbas chirurginėje ir O. B., atlyginimas pagal pajėgumą, įvairios darbo lengvatos. Rašykit, telegrafuokit ir telefonuokit Dr. L. Larson

DEACONESS HOSPITAL
Minniopolis, Minnesota
Telefonas PA 1-5511, Ext. 302

Business Opportunity
NURSING HOME
Capacity 35, Brick building. Owner will sacrifice for quick sale, on account of hill health.
Phone 771 — Rochelle, Ill.

Sheet Metal Heating and Air Cond. Shop. Complete equipment, small inventory, 2 trucks, in fast growing community on Fox River. Owner sacrifice $9,700. Write or phone. Warren Melgaard, 421 S. 10th Ct., St. Charles, Ill. JU 4-6946.

Business Opportunity

GEN. MDSE STORE and living quarters for sale. Est. business. Owner retiring. Will sell $25,-500. Good hunting and fishing area. Chelsea Merc. Store.
Chelsea, Wis. Ph. 4233

GROCERY — MEAT. Good going business. Well established. Good neighborhood trade. Owner will sacrifice an account of health. LA 3-7899.

COOK ELECTRIC CO.
Nucledyne Division
Arapidly expanding organization in the nuclear field located in the northwest suburbs of Franklin Park, Ill., has several immeriate openings in the following occupations:
INSPECTORS
Must be familiar with machine shop fabrication and weldment inspection procedures.
WELDERS
Arc and heli-arc experience on stainless steel, aluminum, magnesium alloys, etc.
MACHINISTS
All-around men with experience on lathes, mills, drill presses, grinder, etc., lay out and set up all jobs; knowledge of jig and fixture work will be helpful.
FABRICATORS
Must know how to handle heavy sheet metal, boiler plate, 1 beams, angle irons, etc., layout experience very helpful. Only qualified men need apply.
Good Starting Rates
Opportunities for advancement, all company benefits.
Contact
E. M. HANKS
GLadstone 1-0990
or apply direct to:
NUCLEDYNE
3412 River Rd.
Franklin Park

HELP WANTED
WANTED
UNDERWRITERS
and
UNDERWRITERS
TRAINEES
By Farmers Insur. Group.
AURORA, ILL.
If your ambitions cannot be realized in your present position... If you're ready to train for responsible underwriting management assigments . . .
One of the Nation's Foremost Automobile Insurance Companies offers you unrestricted opportunities to reach top-bracket posts.
HIRING NOW
QUALIFICATIONS
COLLEGE DEGREE (or) 2 YRS. COLLEGE, 2 YRS. BUSINESS EXPERIENCE
AGE: BETWEEN 25 and 35
LIBERAL BENEFITS
- OUTSTANDING PROFIT SHARING PLAN
- GROUP, LIFE HOSPITALIZATION AND MAJOR MEDICAL INSURANCE
- RETIREMENT PLAN
- SALARY OPEN
PHONE FOR AN APPOINTMENT
8:30 A. M. to 4:30 P. M.
AURORA — TWinoaks 6-8561
CHICAGO — BIshop 2-2950
Ask for Personnel Dept.
FARMERS INSURANCE GROUP
1700 N. Lake St., Aurora, Ill.

Part or Full Time Work
- REGISTERED NURSES
For Staff Duty, Supervisory and Asst. Nurses Director
- LICENSED PRACTICAL NURSES
For General Duty
Pleasant Surroundings
Liberal Personnel Policies
Group Insurance Privileges
Good Salaries
Call or visit.
ORTHODOX JEWISH HOME FOR THE AGED
1648 S. Albany Ave.
LAwndale 1-2333
CHICAGO 23, ILL.

Dr. Marco Yovanov Yovanovicz gydo aštrias ir chroniškas ligas, piktžaizdas, vėžio, reumatizmo, širdies ir vidurių ligas, ten kur galima išvengti operacijos ir nenaudojant pavojingų chemikalinių vaistų. Mes vartojame osteopatinius ir chiropraktinius būdus, pasiremiant, metodais žymaus slavokinų daktaro Vaso Pelagich, naturalės therapeutikos pritaikintojo, ir taipgi ištirtomis ilgame laikotarpyje priemonėmis ilgesniam ir sveikesniam gyvenimui.
Pardavimui Sveikatos Knyga apie Naturalės Therapeutikos Filosofija — $2.00.
Dr. Marco Y. Yovanovich
c-o Dr. Wood Office
1608 West Madison Street
3-čias Aukštas
Chicago, Illinois
Tel. SEeley 3-4268

PRASILAVINTI
Vyrai Tarnybai— Darbas Visam Gyvenimui
Progos Vyrams nuo 20 iki 25 Metų. Turi buti užbaigę High School
Geras atlyginimas ir vieša apdrauda besilavinant. Privalo turėti mechaniškus palinkimus ir pereiti Screen Test.
Darbas Chicagoje ir Beverly. Kreipkites į
THE NATIONAL CASH REGISTER
341 EAST OHIO STREET
Chicago, Illinois
Pasimatymui telefonuokite: RAndolph 6-2121

KAS NAUJO CHICAGOJE

Ir Jos Artimose Lietuviškose Kolonijose

Tęsia Studijas Gauti Daktaro Laipsnį

Kleopas Matusevičius - Girvilas baigė studijas Chicagos universitete ir ruošiasi įsigyti daktaratą iš kalbotyros srities. Aukštuosius mokslus yra baigęs Lietuvos ir Londono universitetuose, kurį laiką mokytojavęs, dirbo spaudoje, parašęs eilę mokslinių studijų. Pernai, nepastebimai atšventė savo amžiaus 60 metų sukaktį.

Turėjo Progos Pailsėti

Lietuviškos radio valandos vedėja Sophie Barcus grįžta iš Wedron, Ill., kur ji ilsėjos mėnesį laiko po ištikusios ją ligos.

Įdėjo Pasikalbėjimą Su Dr. P. Daužvardžiu

Išeinąs Chicagos miesto pietinėje dalyje laikraštis "South West News Herald" įdėji platų pasikalbėjimą su Lietuvos konsulu Dr. P. Daužvardžiu apie jo pareigas ir dabartinę padėtį Lietuvoje.

Sykiu buvo įdėtas ir Dr. P. Daužvardžio paveikslas.

Vadovauja Komisijai

Beverly Hills Junior Women's klubas rengia pavasarinę puotą, balandžio 9 dieną puošniame Kungsholm restorane, North Side. Rengimo komisijos pirmininkė yra Irene Balzekas.

Moterų Klubas Rengias Pavasariniam Baliui

Chicagos Lietuvių Moterų Klubas turės savo pavasarinį balių gegužės 29 dieną, South Shore Country Club.

Komisiją sudaro: pirmininkė Adelė Mikšis, Christina Austin, Eleonora Evans, Konstancija Hoffer - Baltutytė, Gėnė Krajicek, Bernice Ambrose ir kitos.

Onos Švirmickienės Nuoširdi Padėka

Ona Švirmickienė, 6601 South Whipple St., kurį laiką sirgusi, jau pasveiko ir grįžo prie kasdieninio darbo. Ji taipgi vėl įsijungia į organizacinę veiklą.

Labai dėkoja, kas ją pagelbėjo ligos laike, dėkoja už dovanas, gėles, nuoširdžius linkėjimus ir visiems kas kuo prisidėjo.

Dar Viena Lietuviška Valgykla Bridgeporte

Vladas ir Leokadija Matulevičiai, pirkę 3313 So. Halsted gatvėje namą, šią vasarą ten ruošiasi atidaryti valgyklą, kur patieks lietuviškus ir amerikoniškus valgius. P-nia Leokadija turi didelį valgius paruošti patyrimą — Europoje ir Amerikoje.

Daug Svečių Dalyvavo Krikštynų Puotoje

Lietuvių Auditorijoje įvyko krikštynų pokylis, kurį surengė Vladas ir Leokadija Matulevičiai savo antrojo sūnelio Petro Alekso krikštijimo proga. Kūmais buvo p-nia Genė Karanauskienė ir p. Balys Muliolis. Viešniu ir svečių tarpe matėsi gyd. Konradas Karanauskas iš Indianapolis, Ind., Dr. Apolonija Pacevičienė iš Indiana Harbor, Ind., inž. Algirdas Nenortas, p. Bruno Mačianskis su žmona ir kt. žinomi asmenys—išviso per 70 žmonių.

Puotos metu buvo paminėtas ir p-lės Romos Rudelytės gimtadienis.

Rengia Naujų Narių Įvesdinimą Bal. 13-tą

Lietuvių Prekybos Buto direktoriai, savo susirinkime kovo 24 dieną, nutarė surengti įvesdinimą naujai įstojusių į tą organizaciją narių.

Šios iškilmės įvyks sekančiame susirinkime, balandžio 13 dieną, Dariaus - Girėno salėje. Jonas Pachankis buvo paskirtas surengti šias ceremonijas.

Zosė Vitaitienė, Atvykusi iš New Yorko, Dalyvavo Sesers Laidotuvėse

Trečiadienį, kovo 23 dieną buvo palaidota Josephine Kohl (po tėvais Mastauskaitė), kuri mirė sulaukusi 51 metų amžiaus. Paliko vyrą Albertą, dukrą Gwendelyn su šeima, sūnų Richardą su šiema, motiną, brolį Vincą, seseris Zose Vitaitienę ir Eleonorą Bernard su šeima.

Zosė Vitaitienė buvo atvykusi iš New Yorko dalyvauti savo sesers laidotuvėse. Chicagoje ji išbuvo savaitę laiko.

Pasitiki Laikraščiu

Šiomis dienomis Leonas Jasinevičius, 2841 W. 71 Street, užsiprenumeravo Sandarą iki 1966 metų iš anksto už viską sumokėdamas. Tas jaunas mūsu tautietis yra vienas nuoširdžiausių lietuviškos spaudos rėmėjų.

Walter Rask Ruošiasi Aplankyti Lietuvą

Keliautojų agentūros savininkas Walter Rask - Rasčiauskas yra suplanavęs balandžio 4 dieną išskristi į Maskvą, o iš ten pasiekti Vilnių, kuriame jis išbus trejetą dienų.

Svarbiausias jo kelionės tikslas yra patirti vietoje kokias privilegijas gali turėti atvykę į tą kraštą turistai amerikiečiai.

Frank's TV ir Radio Mini 5 Metų Sukaktį

Balandžio 1 dieną suėjo penki metai kaip trys jauni lietuviai: Pranas Keršis, Paulius Endzelis ir Juozas Bendoraitis atidarė Bridgeporte, 3240 S. Halsted St., radio ir televizijos aparatų bei kitokių naminių reikmenų krautuvę.

Per tą laiką jie sugebėjo išvystyti tą biznį. Jie dabar užlaiko geriausios rūšies amerikoniškų ir importuotų radio, televizijos aparatų, High-Fidelity ir stereo phongrafų, oro vėsintuvų ir kitokių dalykų. Taipgi įdomūs yra ir nauji kišeniniai radio aparatai, kuriuos galėtumėm nupirkti saviškiams kaipo naudingą ir gera dovaną.

Linkime šiai lietuviškai įmonei geriausio pasisekimo ir ateityje!

— Kaimynas.

Štai Kur Galite Gauti Bilietus į Šią Puotą

Norintieji dalyvauti Lietuvių Prekybos Buto metiniame bankete, gegužės 15 dieną, Ambasador West viešbutyje, kreipkitės į šiuos asmenis: Julių Kuzą, Felix Raudonį, Algirdą Pivaroną ar į kitus direktorius.

TRUMPOS ŽINIOS

Jonas Stankus, darbštus ir energingas architektas, jau baigia statyti naują bažnyčią Roseland Parke.

John Pakel, prezidentas Chicago Savings and Loan Ass'n, pereitą sekmadienį grįžo iš Miami Beach, Fla., kur jis praleido žiemos atostogas.

Jihn Evans ir Petras Beinar laimėjo antrą vietą Knights of Columbus surengtoje visos Illinois valstijos "Bowling" turnamente.

Žinomi mūsų tautiečiai Kazys ir Josephine Krisčiūnai, gyvenną Beverly Shores, Ind. sekančią savaitę sugrįžta iš Miami Beach, Fla., kur praleido kelę tą savaičių.

Jonas Yla, 8235 S. Whipple St., balandžio 1 dieną paminėjo savo gimtadienį. Ir tai ne "April Fool" juokai, bet ištikrųjų.

Stanley ir Emilija Balzekai prisiuntė iš Honolulu, Hawaii salose, geriausių linkėjimų, kurie vietinėje tarmėje išreiškiami vieno žodžiu "Aloha!"

Klemensas Čižauskas, 1628 S. Fairfield Ave., pastaruoju laiku kiek sirguliavo, bet pamažu sveiksta. Linkime jam kuogreičiausiai atsikratyti visų nesugalavimų!

George Evanauskas, 3959 Archer Ave., balandžio 4 atžymės savo 83-čią gimtadienį. Jis išaugino du sūnus ir dvi dukras. Chicagoje gyvena per pastaruosius 51 metus.

Gera mūsų veikėja Akvilė Juodžiūnienė, 6825 So. Maplewood Ave., išbuvusi mėnesį laiko Billings ligoninėje, grįžo namo ir sveiksta.

Namų kontraktorius Antanas Kairis, 3232 S. Union Ave., grįžo iš Tampa, Fla. su vežimu įvairių vaisių, kuriuos dabar dalina savo prieteliams.

Algirdas Brazis pereitą pirmadienį dainavo eilinėje republikonų sueigoje, Conrad Hilton viešbutyje. Jis buvo perstatytas kaipo lietuvis operos solistas.

Balandžio 10 dieną, Knights of Columbus, kardinolo Mundelein kuopa, rengia Velykų pramogą savo narių vaikams.

Trys North Side tautiečiai: Povilas ir Sofija Milasevičiai bei Pranas Kavaliauskas šiomis dienomis jie iškeliauja į Hot Springs, Ark. paviešėti šiltesniam klimate.

Naujienų bankete, pereita sekmadienį, prie Juliaus ir Theodoros Kuzų stalo sėdėjo: Juozas Varkala, teisėjas Alphonse F. Wells, Otto ir Ona Kassautskiai, Felikšas ir Julė Raudoniai. Jonas Evans, Juozas Spaitis, Dr. Juozas ir Jieva Jerome ir M. Vaidyla.

Žinomas veikėjas ir šokių mokytojas Bruno Shotas, 7140 So. California Ave., balandžio 4-tą celebruos savo gimtadieni, šeimos ir prietelių tarpe.

Chicagos Lietuvių Prekybos Rūmų metiniam bankete, kuris įvyk gegužės 15-tą Ambassodor viešbutyje — jau užsisakė stalus — Julius Kuzas, Otto Kassautski, Ray Petros, Anelė Belenis, Al. Brazis, Al. Pagvis ir daug pavienių.

Sofija Skrebis, savininkė White Star Inn, 8258 S. Kean Ave., rengiasi paminėti savo gimtadienį balandžio 4 dieną.

Kazys Piragius, 510 W. 81 St., balandžio 3 dieną bus sulaukęs 72 metų amžiaus. Į Ameriką jis atvyko prieš 50 metų iš Pumpėnų valsčiaus, Panevėžio apskr.

P-nia Josephine Svilainis, 8620 So. Euclid Ave., neseniai grįžusi iš Floridos, savo gimtadienį atžymės balandžio 4 d.

Šį šeštadienį p-nia Bronė Dishis šauniai atžymės savo gimtadienį. Ji yra Roosevelt Furniture Co. ofiso vedėja.

Dariaus - Girėno Posto Jaunamečių Būrelis Gražiai Pasirodė

Neseniai įvykusioje Marrison viešbutyje Amerikos Legiono patriotinėje konferencijoje, pasirodė ir Dariaus - Girėno jaunamečių "drill team", gražiai pasipuošęs ir tinkamai išlavintas.

Šią grupę sudarė: pirmasai seržantas — Penny Wells, seržantė — Sharon Lee, o bubnistais: Roxanne Sackus, Christine Austin, Maurien Stankus, Diane Kudirka, Patrice Yanas, Christine Miksis, Jackie Miksis, Pat Skas, Adelė Seckus, Janice Jankis, Mary Ann Rauba, Lillian Monkus, Marion Urnickis.

Jaunesnioji patarėja — Marion Nares, Drill Masters — Wiliam Degutis ir Anthony Seckus, instruktorė Sue Krause, akomponistė Helen Pech - Pečiukaitė.

P. Buožienė Prisiuntė Padėkos Laišką

Esanti Denver, Colo. Paulina Buožienė prisiuntė mums tokį laiška:

"Aš noriu nuoširdžiai padėkoti p-niai Bendžius už kilnią dovaną, kokią ji man suteikė, užprenumeruodama laikraštį "Sandarą".

"Sandara" man suteikia daug malonumo, nes skaitant ją smagiau prabėga laikas. Aš jau 14 mėnesių esu paraližuota ir neįstengiu nieko daugiau veikti, kaip tik skaityti laikraštį. "Sandara" gelbsti man palengvinti visus vargus.

"Dar sykį tariu ačiu savo mylimai draugei už tokią dovaną".

Budriko Radio

Įdomi Šio Sekmadienio Programa ir Kontestas

Pasiklausykite Budriko radio programos šį sekmadienį iš stoties WHFC, 1450 kil. nuo 2:15 iki 3 val. po pietų. Girdėsite gražių lietuviškų dainų ir muzikos. Taipgi bus mįslių kontestas su Budriko dovanomis.

Pereitą savaitę Budriko dovanas laimėjo Donata Karužienė ir Kazimiera Yudeikis.

Savo Žmoną Palaidojus

Trečiadienį, kovo 16 dieną, staigi ir netkėta mirtis, išplėšė iš gyvųjų tarpo, mano mylimą žmoną. Nėra žodžių, kuriais galėčiau išreikšti žiauriosios mirties man padarytą skriaudą ir suteiktą gilų širdies skausmą. Ne tik man bet ir jos seserims, broliams ir artimiesiems mūsų draugams griaudu buvo su ja persiskirti.

Deja, tokis yra žmogaus likimas. Ir ši gamtos taisyklė, kas gimė turi mirti, yra taikoma vieniems anksčiau, kitiems vėliau. Man tenka apgailestauti, kad Dellai buvo lemta gana ankstyvame amžiuje su mumis persiskirti. Ji persiskyrė gražiajame metų laikotarpyje artinantis pirmoms pavasario dienoms, palikdama tik liūdesį ir malonius atsiminimus apie savo gražią ir kilnią gyvenimo praeitį.

Mūsų prieteliams bei draugams už suteiktą patarnavimą laidotuvėse, aš reiškiu juo širdingiausią padėką. Ypatingai dėkingas "Naujienų" ir "Sandaros" redaktoriams Dr. P. Grigaičiui ir p. M. Vaidylai už jausmingus atsisveikinimo žodžius, tartus koplyčioje ir kapinėse. Dėkoju visiems už gėles, kuriomis mūsų draugai teikėsi parodyti savo meilę ir pagarbą velionei.

Della mylėjo gėles. Ji kiekvieną pavasarį apie namus gėles sodindavo ir laistydavo, kad jos augtų ir žydėtų. Ir per visus amžius tepuošia gėlės jos dabartinius namus, supiltus gražiame Lietuvių Tautinių Kapinių kalnelyje.

— Dan Kuraitis

Lietuviai Studentai Laimėjo Paramą Mokslo Tęsimui

Neseniai gubernatorius Stratton paskelbė pavardes tų studentų, kurie laimėjo piniginę pašalpą tęsti toliau mokslą Illinois valstijos kolegijose.

Surengtame konkurse dalyvavo daugiau negu 20,000 baigiančių aukštesnes mokyklas. Iš jų laimėjo 1,313 berniukų ir mergaičių. Jų tarpe Chicagos mieste yra ir sekanti lietuviai:

Andrius Aglinskas, 5715 So. Richmond, Robertas Andrulis, 3019 W. 71 St., Robertas Gudinas, 2517 W. 43 st., Romanas Makaras, 6821 So. Campbell, Vida Milavickas, 4350 So. Fairfield, John Milkintas, 1005 E. 55 Street.

Taipgi Theodore Mitskus, 3624 W. Cornelia, James Morkūnas, 6516 So. Kostner, Edward Rasimus, Jr., 5315 W. Giddings, A. M. Vaičaitis, 6406 So. Talman, Rita Vaivoda, 2539 So. Ridgeway, Edward Venckus, 5730 So. California bei kiti.

Iš Brooklyno Klausia Apie Bulvių Mašinėlę

Šiomis dienomis iš J. Steponaičio, gyvenančio Brooklyne, N. Y., gavome laiškutį, kuriame sakoma:

"Neperseniai Sandaroje buvo pasirodžiusi žinutė, kad Viktoras Schultz išrado bulvėms tarkuoti mašinėlę. Po to daugiau nieko ir negirdėti. Taigi, kaip sakoma, aš irgi jau savo dantis praėdžiau ir tik tarkuotą bulvę beikandu, todėl tokios mašinėlės išradimu ir susirūpinau.

"Ne aš tik vienas, čia yra ir daugiau, kaip aš, ir norėtumėm tokiom mašinėlėm suorganizuoti atstovybę."

Sužeistas Inž. E. Bartkus

Inžinierius Eugenijus Bartkus, ALT. vice pirmininkas, sužeidė akį dirbdamas savo kompanijos įmonėje. Nelaimei įvykus, jis buvo nuvežtas į ligoninę.

Gydytojai tikrina, jog akis neužilgo pagis.

Sekmingai Praėjo Pramoga

Garsus Vardas Lietuvaičių Draugijos rengiamas žaidimų vakaras, kovo 20 dieną, Vyčių salėje buvo sekmingas.

Komisija sudarė: Stella Jacobs, Eugenija Godžiunas ir Christine Austin. Taipgi dirbo: Sylvia Williams, Solomeja Godžiunas, Alice Uzemeck ir Adeline Jasaitis.

Dramatizuota Kantata Su Žymiais Solistais

Tikėkite ar ne.... Bet sakau jums, kad šį sekmadienį 3:30 val. po pietų žaibuos ir bus graustinis... Maria High School Auditorijoj kada Gimimo Panelės Šv. Marijos Parap. Mišrusis Choras po vadovyste Antano Giedraičio dramatizuos Dubois kantatą "Kristaus Paskutiniai Žodžiai nuo Kryžiaus."

Salip tų trukšmingų vaizdų, išgirsime visą eilę visų mylimus artistus. Operos artistą Algirdą Brazį, Antana Peškį, Marijona Banki, Genovaitę Mačytę, Alvina Giedraitienę, Genovaitę Peškienę ir jiems prie vargonų pritars Marijona Mondeikaitė.

Bilietus dar galima įsigyti pas choro narius, Marquette Furniture Co., 6222 S. Western Ave., Alex Shimkūna, Westwood Liquors, 2441 W. 69th Street. Taipgi St. Anthony Savings and Loan Ass'n ir Putrimo krautuvėje. Dievo Apveizdos parapijoje pas Kostą Gaubį. Bridgeporte pas Richardą Saboni. Brighton Parke pas p-ną Joseph Valence, 4440 So. Maplewood Ave.

— A. B-tis.

Atmink, kad ir sienos turi ausis, o naktis turi akis.

NAUJAI ATIDARYTA BRIDGEPORTE

Užkandinė ir Užeiga

Patiekiame geros rūšies ir skanius valgius; įvairios rūšies gėrimus — vietinius ir importuotus. Kviečiu savo tautiečius apsilankyti pas mane.

PETRAS MENKELIUNAS

SAVININKAS

3564 South Halsted Street

Lietuviška Maisto Krautuvė Bridgeporte

Turime įvairiausių maisto produktų ir aukščiausios rūšies mėsos gaminių, jų tarpe ir naminių dešrų.

Užsakymus priimame ir telefonu.

Charles Piliponis

SAVININKAS

3302 South Union Ave.

Telefonas YArds 7-7484

SPECIALIS IŠPARDAVIMAS

Sudedama lova su vidujinių spyruoklių matrasu -- $149.95

3 vienetų mieg. setas su vidujinių spyruoklių rėmuotu Matrasu; 2 vanity lempos, 2 pagalvės, 1 kilimėlis. Viskas tiktai ---------- $129.95

Puslėtos gumos supamoji ---------- $ 49.95

21 col. Console televziijos setas ---------- $ 99.95

Elektros vėsintuvai $4.95 ir daugiau.

Turime didžiausią pasirinkimą įvairiausių rakandų, televizijų, elektros vėsintuvų, lempų, radijo ir namų apyvokos priemonių.

F. A. Raudonis ir Nellie Bertulis, Sav.

2310 W. Roosevelt Road

Telef. SEeley 3-4711

5% Metams už Bonus Sąskaitas

DIVIDENDAI nuo Vasario 1, 1960

FEDERAL SAVINGS AND LOAN INSURANCE CORPORATION — SAFETY OF YOUR SAVINGS INSURED UP TO $10,000.

Pasinaudokite mūsų dideliu bei patogiu Parking Lot NEMOKAMAI!

CRANE SAVINGS and Loan Association

B. R. PIETKIEWICZ, President

2555 West 47th St. LAfavette 3-1083