Midwest Inter-Library Center, Chicago

SANDARA
THE LEAGUE
LITHUANIAN NEWSPAPER

SANDARA
Published by the Lithuanian National League of America
Consisting of 100 Branches Located in all Principal Cities of the United States.
840 W. 33rd St., Chicago 8, Ill.
Phone YArds 7-4789

VOL. XLVII. PENKTADIENIS, GEGUŽĖS-MAY 13 D., 1960 M. No. 20

Midwest Inter-Library Center
6721 Cottage Grove Ave.

Viršunių Konf-cija Prasidės Įtemptoje Nuotaikoje

BRUOŽAI

Rašo V. G.

IR DABAR PASIREIŠKIA POPIERIO TRŪKUMAS

NETEKOM GERO VEIKĖJO A. KRIAUČIALIO

TAIP ATRODO VILNIAUS MIESTAS.

Pastaromis trimis savaitėmis "Sandara" pasiroė mažesniame **formate, be įprastų poros puslapių. Tas atsitiko ne iš mūsų kaltės.**

Kaip nebūtų keista, bet ir šiais laikais pasireiškia popierio trūkumas. Jis kartais užtrunka pakeliui ir neateina į laiką.

Mes tikimės, jog sekanti Sandaros laida išeis reguliario dydžio. Labai atsiprašome savo gerbiamų skaitytojų už laikraščio "apkarpymą", kurio negalėjome išvengti.

— o —

Pasirodo, jog pirmąją atominę bombą prancūzams pagamino vokiečiai. Kadangi pastariesiems savo krašte yra uždrausta steigti atominių ginklų dirbtuves, tai jie, susitarę su prancūzais, pastatė tokią dirbtuvę prie Strasburgo, Prancūzijos pusėje, ir ten sukombinavo atominę bombą, kuri buvo išsprogdinta Saharos smiltynuose. Dabar gaminama ir daugiau tokių bombų.

Šiais nenormaliais laikais, kai Sovietai grąsina sulyginti su žeme ne vien vakarų Europą, bet ir pačias Jungtines Valstybes, vakarų Vokietijai reiktų suteikti pilną laisvę gamintis tokius apsaugos ginklus, kokie dabar yra neatbūtini.

— o —

Nemažai trukšmo sukėlė mūsiškės bendruomenės kultūrinio skyriaus vedėjo muziko Juozo Kreivėno talkininkavimas paleckinei "Vilniai" surengti Chicagoje knygų parodai. Jis nugabenęs į tą parodą glėbį knygų, gautų iš "tarybinės" Lietuvos, ir už tai jam "Vilnis" padėkojo.

Šis incidentas sukėlė bendruomenininkų tarpe sumišimo ir piktumo. Daugelis Juozo Kreivėno bendradarbių šoko jį kritikuoti. Pasigirdo reikalavimai pašalinti jį iš bendruomenės vadovybės, išsižadėti jo ir pan.

Bet atsiranda bendruomenės pastogėje ir tokių, kurie porina: "Atleisk jam, Viešpatie, nes jis nežino ką daro"!

— o —

Iš Worcester, Mass. atėjo liūdna žinia, jog ten mirė žymus sandariečių veikėjas Antanas Kriaučialis, sulaukęs vos tik 65 metų. Jis atsižymėjo savo veikla įvairiose lietuviškose draugijose, klubuose ir centralinėse organizacijose, kaip ALT. Sandara, SLA. ir pan.

Kas atvykdavo į Worcesterį su kokiais visuomeniniais reikalais, jis visad pagelbėdavo, vaišindavo ir teikdavo nuoširdžius patarimus. Kartais jis įsikarščiuodavo, susiginčydavo ir su savo artimaisiais, bet paskiau viską greitai užmiršdavo.

Jo mirtis yra didelis smūgis ne vien Mass. valstijos tautiečiams, bet ir visai mūsų išeivijai.

— o —

Lietuviškos radio valandos leidėjas, New Jersey valstijoj, čia gimęs, Jokūbas Stukas, sugrįžęs iš "tarybinės" Lietuvos, štai ką papasakojo apie Vilnių:

— Vilnius tik 40 procentų lietuviškas, lenkiškumo žymių nėra, bet ruskių pilna. Vilniaus radio kalba daugiausia rusiškai, o lietuviška programa labai skurdi: kiek kur kiaulė atsiveda paršiukų, kiek kokiam kolchoze išauginta veršiukų, kiek kokia melžėja pamelžė karvių.

Vilnius, kaipo miestas, yra gražus ir daro gero įspūdžio, bet tai esą ne bolševikų nuopelnas.

Jam esant Vilniuje ir Kaune, jį visad sekė "palydovai" ir klausėsi jo pasikalbėjimų su vietos žmonėmis.

— o —

Šį sekmadienį, gegužės 15 sueis 40 metų kaip laikinojoj Lietuvos sostinėje Kaune, susirinko Steigiamasis Seimas, padėjęs besikuriančiai valstybei teisinius ir demokratinius pagrindus.

Tas seimas ištikro turėjo atlikti daug darbo. Pagaminti ir priimti valstybės konstituciją, sutvarkyti valiutą, pravesti žemės reformą, rūpintis krašto apgynimu nuo besiveržiančių priešų ir pan.

Žinoma, ne viskas buvo kaip reikiant atlikta, bet viena yra svarbu, kad patys Lietuvos žmonės sprendė apie savo likimą ir valdymosi formą.

— o —

Nėra abejonės, jog Chruščiovas, išpūsdamas incidentą su amerikiečių lėktuvu, tyčia norėjo pakišti bombą po viršūnių konferencija, kuri susirenka šį pirmadienį. Chruščiovas nujautė, jog toje konferencijoje jam nepasiseks išgąsdinti vakariečių ir priversti juos apleisti Berlyną. Todel jam buvo reikalinga koks nors skandalas nukreipimui žmonių dėmesio nuo jo politikos visų galų pairimo.

Vėliausias jo pareiškimas buvo toks: "Aš nepaisau ar įvyks, ar ne viršūnių konferencija". Jis taipgi užpylė šalto vandens ant numatyto prez. Eisenhowerio vizito į Maskvą. Kai nepasiseka išbliofuoti, tai kam čia dar tartis ir rengti priėmimus!

MIRĖ ANT. KRIAUČIALIS, ŽYMUS MŪSŲ VEIKĖJAS

Visą Gyvenimą Stovėjo Savo Tautos Reikalų Sargyboje

Gegužės 3 d. 10 val. ryto pas dukterį Aleną Lendraitienę, Leicester, Mass., mirė Antanas Kriaučialis.

Antanas buvo pirmaeilis sandarietis, nesvyruojantis, drąsiai kovojo su raudonaisiais ir kitais. Kuomet reikėjo ginti Lietuvos ir Sandaros reikalus bei principus, jis sakydavo: — pamirškime asmeniškumus, reikia kovoti tik su laisvės priešais. Jis buvo darbštus, iškalbus ir geras tautietis.

Balandžio 13 d. jis atžymėjo 65 metus amžiaus. Gimė ir augo Mizerų kaime, Leipalingio valsčiuje. Į Amerika atvyko 1912 m. Pradžioj apsistojo Toyrington, Conn., o vėliau persikėlė į Worcesterį.

Giliam nuliūdime paliko: dukterį Aleną Lendraitienę (pas kurią jis ir mirė), du sūnus — Antaną ir Edvardą Kriaučialius, kurie gyvena Washington, D. C., du brolius — Boleslovą ir Juozą, Conn. valstijoj ir seserį, kuri gyvena Yonkers, N. J.

Antanas priklausė keliolikai vietos organizacijų, kaip: Lietuvių Piliečių Klubui, SLA. 57 kuopai, Sandarai, Lietuvai Rem ti Draugijai, Senų Žmonių Pagelbos Draugijai ir kt.

Antanas buvo palaidotas iš Petro Karaliaus koplyčios į Notre Dame kapines gegužės 9 d.

Tebūna Antanai Tau lengva ilsėtis Dėdės Samo žemėje.

— J. Krasinskas.

Vladas Jovaiša Gavo Stipendiją Illinois Universiette

Birželio mėnesyje, Vladas Jovaiša užbaigia architektūros kolegiją, De Paw, Ind., su geriausiais atsižymėjimais. Tuom pat sykiu jis gavo stipendiją Illinois universitete tęsti studijas.

Vladas yra sūnus Dr. Vlado ir Aldonos Jovaišų, gyvenančių Danville, Ill. Birželio mėnesyje iš Washingtono atvyksta Barbora Darlys, Vlado dėdienė, dalyvauti mokslo užbaigimo iškilmėse toje De Paw kolegijoje.

Aplankė Valstybės Departamentą

Ryšium su "Viršūnių Konferencijos" darbotvarkės parengimu gegužės 3 Valstybės Departamente lankėsi PJT Seimo delegacija: pirm. P. Zenkl, vicepirmininkas V. Sidzikauskas, nariai — S. Korbonski ir J. Koeva. Delegaciją priėmė Valstybės Sekretoriaus padėjėjas Davies.

SKUNDŽIASI PIENO IR MĖSOS TRŪKUMU

Kapsuko rajono zootechnikas Petras Pridotka skundžiasi, kad nuo seno garsus gyvulininkyste rajonas pernai visai neištęsėjo duoto žodžio ir sužlugdė planus pieno ir mėsos srityje.

Daugelyje žemės ūkio artelių buvo per mažas pašariniu kultūrų derlius. Daugumoje kolūkių pasitaikė per didelis karvių bergždumas. Toliau jis ragina mokytis iš praeities klaidų.

991,618,000 Bušelių Kviečių Derlius

Washington. — Agrikultūros departamento apskaitliav i m u, šiais metais žieminių kviečių derlius duos apie 991,618,000 bušelių.

Pereitų metų kviečių derlius buvo 923,449,000 bušelių. Be to, sakoma, kad šiais metais nuo kiekvieno akerio bus gaunama 24.3 bušelio kviečių. Pereitais metais iš kiekvieno akerio gauta 22.6 bušelio.

Prekės iš Užsieno

New York. — Atidarytoje čia pasaulinėje prekybos parodoje yra išstatyta apie 3,000 įvairių gaminių, kuriuos atsiuntė 65 šalys. Kiekviena jų tikisi surasti platesnę rinką savo prekėms.

Rusijos dovana San Francisko zoologijos sodui — keturi gėlo vandens ruoniai (phoca biacolica). Vienas ruonis iš dėžės, kurioje buvo atvežtas, susipažįsta su savo naujomis gyvenimo sąlygomis. Zoo direktorius mainais už ruonius turi sovietams parūpinti kalnų liūtą ir kanadišką žąsį.

Audronė Linartaitė Susituokė Su Buv. Meksikos Prez. Anūku

Ji Susipažino Su Savo Vyru Atvykusi su Baletu į Mexico City

Varšuvoje įvyko iškilmingos vestuvių apeigos, per kurias žiedus sumainė lietuvaitė Audronė Linartaitė, 19 metų ir buvusio Meksikos prezidento anūkas Alfredo Callas, 28 metų.

Vestuvių ceremonijoje, tarp kitų svečių, dalyvavo jaunikio tėvas — Meksikos pasiuntinybės Varšuvoje Charge d'affares, jaunosios tėvai ir šiuo metu Lenkijoje besilankančios Meksikos parlamento delegacijos nariai ir lenkų šokėjų sambūrio "Slask" dalyviai.

Jaunikis buvo apsirengęs tautiniais meksikiečių drabužiais, jaunoji pasipuošė žydrios spalvos vestuvine suknele.

Gerai išauklėtas ir turtingas Alfredo Callas su Audrone Linartaite susipažino Mexico City per vieną priėmimą, kur jinai dalyvavo kaip samburio "Slask" šokėja, kai toji grupė svečiavosi Meksikoje.

Audronė iš Lietuvos su tėvais pasitraukė 1944 m. vasarą, būdama tik šešių metų mergaitė. Po karo jos tėvai apsigyveno Lenkijos vietovėje Piloje, Paznanės vaivadijoje.

Kalbės Liet. Prekybos Rūmų Bankete

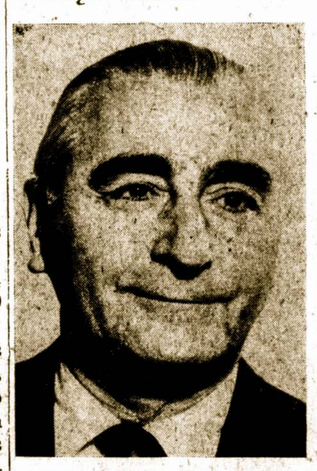

MR. MEYER KESTNBAU

Svarbiausiu kalbėtoju šio sekmadienio Lietuvių Prekybos Buto Bankete, Ambassador West Hotel bus prezidentas Hart, Schaffner & Marx kompanijos ir administracinis prez. Eisenhowerio patarėjas.

Jo tema bus "American Foreign Policy in a Changing World".

Vokietijoje Plinta Juodoji Magika

Pasirodo, jog įvairių burtininkų, užkerėtojų ir juodosios magikos praktikuotojų skaičius vokiečių tarpe yra žymiai pašokęs į viršų.

Dr. Johann Peukert, Etnologijos Instituto, Žemutinėje Saksonijoje, vedėjas tikrina, jog ne tik kaimiečiai, bet ir miestų gyventojai įvairiais burtais ir apžadais bando išsigydyti nuo ligų ir pašalinti piktas dvasias.

Ryšiumi su tuom atsiranda ir visokių šarlatanų, kurie išnaudoja naivius žmones ir jų sveikatą pastato į pavojų. Mažiausia desėtkas tūkstančių vyrų ir moterų rytinėje Vokietijoje tiki, jog galima pasinaudoti ir velnio patarnavimais.

Tiek Surado Italijoje "Moralių" Filmų

Roma. — Iš 538 filmų, kurios buvo rodomos Italijoje pereitų metų eigoje, tik 40 buvę tinkamos matyti visiems. Tokį nuosprendį išnešė katalikų bažnyčios cenzoriai.

Apie trečdalis tų krutamų paveikslų buvo pagaminta Italijoje, o apie pusė jų padaryta užsieniuose prižiūrint italų režisieriams. Kitos gi grynai amerikiečių, prancūzų, anglų ir pan.

New Yorke vokiečiai turi taip vadinamą Goethe House, 120 East 56th St. Tose patalpose yra vokiškų knygų biblioteka su 10,000 knygų.

Chruščiovas Bando Parodyti Savo 'Galybę' Šmeižiant JV.

NEPASISEKUS SU VAKARŲ BERLYNU, CHRUŠČIOVAS NUKREIPĖ ATAKAS Į KITĄ PUSĘ

Washington. — Chruščiovo piktos atakos ant prez. Eisenhowerio ir jo pareiškimai, jog. J. V. prezidentas nebėra pageidautinas svečias Sovietų Sąjungoje, yra gerai apgalvotas politinis manevras. Visų tų atakų tikslas yra sumažinti prez. Eisenhowerio autoritetą viršūnių konferencijos išvakarėse ir pačiam dominuoti tą sueigą.

Tuom pat sykiu paleistais grąsinimais J. V. sąjungininkams: Turkijai, Norvegijai, Pakistanui ir netiesioginiai Anglijai, Chruščiovas tikisi atitraukti tas šalis nuo karinio bendradarbiavimo su amerikiečiais.

Savaime aišku, jog tokiose apystovose susirenkančioje šį pirmadienį viršūnių konferencijoje nuotaika bus nepaprastai įtempta ir nerami. Kokie nors susitarimai net ir vakarų Berlyno klausime dar labiau pasunkėja. Jungtinės Valstybės, Didžioji Britanija ir Prancūzija, iš anksto susitarusios laikytis vieningo nusistatymo, nepasitrauks iš savo pozicijų akivaizdoje Chruščiovo gasdinimų ar bliofo.

Prez. Eisenhowerio pareiškimas, jog J. V. ir toliau siuntinės lėktuvus virš Sovietų Sąjungos patirti apie galimus agresingus žygius iš tos pusės, parodė amerikiečių ryžtingumą ir tuo pat sykiu sustiprino vakariečių fronta.

Vėliausiai padarytas Chruščiovo pareiškimas Maskvoje spaudos atstovams, jog jeigu Jungtinės Valstybės ir toliau siuntinės į Sovietų Sąjungą žvalgybinius lėktuvus, tai Sovietai paleis į darbą atomines bombas ir raketas, yra greičiau tos pačios rūšies tuščias gasdinimas, kokių nemažai jau esame girdėję ir anksčiau.

Pavergtųjų Seimo Raštas Vakarų Trims Didžiūnams

Pavergtųjų Seimas šiomis dienomis įteikė specialiai "Viršūnių Konferencijos" reikalu raštą visoms Vakarų "Viršūnėms". Raštas primena, kad tarptautinė įtampa kitaip nepašalinama, kaip pašalinant jos priežastis. O jos priežastys yra sovietinė agresija ir jos padariniai.

Raštas primena, kad Sov. Sąjunga kelia Afganistano ribose gyvenančios Puštuni genties apsisprendimą, bet tyli apie sovietų pavergtųjų apsisprendimą. Sov. Sąjunga garsinasi antikolonizmo čempionu, pati praktikuodama nuožmiausią kolonizmą Centro ir Rytų Europoje.

Sov. Sąjunga šaukiasi nesikišimo į kitų valstybių vidaus reikalus, o pati brutaliausiu būdu yra įsikišusi į Centro ir Rytų Europos valstybių vidaus reikalus.

Sov. Sąjunga skelbiasi taikos šalininke, o daro viską, kad Centro ir Rytų Europos kraštus padarytų savo karinio potencialo avanpostais.

Šiokios padėties akivaizdoje Pavergtųjų Seimas šaukiasi Vakarų Viršūnes pastatyti Chruščiovui aiškias pasitarimo sąlygas, kurių viena pagrindinių būtų laisvės teisė sovietų pavergtiesiems.

KĄ PATYRĖ ŠVEDŲ SPAUDOS ATSTOVAS APLANKĘS VILNIŲ

Pastaruoju laiku jei ne vienam, tai kitam korespondentui iš anos pusės geležinės uždangos pasiseka aplankyti Vilnių, nors toliau į Lietuvą ju neleidžiama. Nors su vietiniais, eiliniais žmonėmis jiems ir neleidžiama susisiekti, tačiau kai kas ir jiems įkrinta į akį.

Švedų laikraščio korespondentas, pasilaikas Maskvoje, gavo leidimą aplankyti Vilnių, Ryga ir Taliną. Savo aprašymuose jis primena, jog Vilniuje susilieję Rytai ir Vakarai, ypač kalbų mišinyje. Kai kurie kvartalai Vilniuje miesto viduryje dar tebėra griuvėsiuose ir tas palieka slėgiantį įspūdį.

Įstaigose ir autobusuose vyraujanti rusų kalba. Užlipus į aukščiausį, Gedimino kalną, matosi ant jo plevėsuojanti raudona vėliava.

Ryga ir Talinas atrodė tam korespondentui dar labiau surusinta. Jis prisipažįsta, jog besilankydamas Lietuvoje, Latvijoje ir Estijoje jis galėjo pasikalbėti tik su "oficialiais" žmonėmis, tai yra su partiečiais ir propagandistais.

KĄ PAGAMINA, TURI ATIDUOTI KITIEMS

Šiaulių preciziniu stakliu gamybos kolektyvas "su džiaugsmu" siunčia pirm nustatyto laiko pagamintas stakles į Vladimirą, Charkovą, Minską ir kitus svetimųjų pramonės miestus. Tenka siųsti "su džiaugsmu", lyg savame krašte būtų perteklius preciziniu stakliu!

Kelionė Automobiliu Kainuos Brangiau

Chicago Motor Club paskelbė, jog šią vasarą keliaujantieji atostogoms automobiliu turės daugiau išlaidų, negu pernai. O taip yra del to, kad nuomos už motelius šiais metais bus aukštesnės.

SANDARA

LITHUANIAN NEWSPAPER — THE LEAGUE

LITHUANIAN WEEKLY NEWSPAPER
Published Every Friday by the
LITHUANIAN NATIONAL LEAGUE of AMERICA
General Office
341 West 33rd St. Chicago, Ill. — Telephone YArds 7-4789

SUBSCRIPTION RATES:
In the United States per year $3.00
In Canada and all Foreign Countries per year $4.00

Entered as second class matter OCTOBER 25, 1928, at the Post Office at Chicago, Illinois, under the ACT of MARCH 3, 1879

Sandara yra Savaitinis Laikraštis leidžiamas kas Penktadienis Amerikos Lietuvių Tautinės Sandaros
UŽSAKYMŲ KAINA:
Suvienytose Valstybėse metams 3.00
Užsienyje metams $4.00

Lietuva Daug Ką Pergyveno

Lietuva savo ilgame istorijos laikotarpyje daug sykių buvo atsidūrusi išnaikinimo pavojuje. Pirmutinis didelis pavojus ėmė reikštis pirmoje dalyje 14-to šimtmečio, kuomet kryžiuočiai, galutinai pavergę prūsus vakaruose ir latvius šiaurėje, pradėjo pulti Lietuvą iš dviejų pusių.

Vienu laiku padėtis buvo taip kritiška ir atrodė beviltinga, kad Kęstutis ir jo patarėjai buvo sumanę iškelti žemaičius ir dalį aukštaičių toliau į rytus ir sudaryti naują apsaugos liniją, kuri būtų ėjusi maždaug Daugpilio, Minsko, Slucko linija.

Bet žemaičiai nesutiko apleisti savo žemės. Jie buvo pasiryžę kovoti iki paskutinių, bet nesitraukti. Ir Kęstutis pakeitė savo nuomonę. Žalgirio mūšis, įvykęs 1410 metais, liepos 15 dieną, buvo kaip ir finalas ilgų ir atkaklių grumtynių, kurios daug anksčiau prasidėjo Žemaitijoje. Taigi, tikrenybėje, kreditas už Žalgirio mūšio laimėjimą pirmoje eilėje priklauso žemaičiams.

Šiuo metu Lietuva atsidūrė didesniame pavojuje negu kada nors praeityje. Ji yra iš visų pusių apsupta raudonųjų kryžiuočių; ji neteko apsigynimo priemonių, o jos žmonės velka sunkų politinį, ekonominį ir dvasinį jungą.

Bet jų likimas nėra vien jų pačių reikalas. Tai visų mūsų rūpesnis, kurio niekad neprivalėtumėm išleisti iš akių. Pajusdami, kad ne vien mes, bet ir visa eilė valstybių vakaruose gina jų teises į laisvę, Lietuvos žmonės sugebės išvystyti dar daugiau atsparumo kovoje už savo būvį, ir tuomet raudonieji kryžiuočiai tikrai negalės jų sutrempti.

Artimiausi Mūsų Uždaviniai

Kaip jau žinome, pradžioje liepos mėnesio Pittsburghe įvyksta keletas seimų: SLA., ALT. Sandaros, Tėvynės Mylėtojų Draugijos ir gal būt dar kitokie. Juose bus svarstomi įvairūs organizaciniai reikalai, nubrėžiami planai ateičiai, išrenkami arba užtvirtinami pareigūnai ir pan. Visa tai bus atliekama tų draugijų rėmuose, įprasta tvarka.

Tačiau, pasinaudojant ta proga, būtų naudinga sukviesti ir platesnę konferenciją, kurioje galėtumėm apsvarstyti tuos reikalus, kurie yra bendri visiems. Toje konferencijoje galėtų dalyvauti ir tie, kurie neturi mandatų į vieną aukščiau paminėtų seimų. Tokiems čia būtų progos aktyviai pasireikšti, patiekti savo sumanymų ir patiems įsijungti į konstruktyvų darbą.

Pirmoje eilėje tektų apsvarstyti labdarybės veiklos išvystymą. Daug kas yra reikalinga atlikti ir šioje dirvoje, kuri iki šiam laikui pas mus buvo kaip ir pamiršta: Pasidarbavus šioje dirvoje, mes susilauktumėmė labai gražių vaisių.

Planus šiai ir kitokiai bendresnei veiklai mes nustatytumėm platesnėje sueigoje šią vasarą, liepos mėnesio pradžioje, Pittsburghe. Pagalvokime apie tai ir pareiškime savo nuomonę.

Sovietai Bando Pagąsdinti

Chruščiovas, kaip iš visko matyti, bando šiuo metu paraudoti Hitlerio taktiką ir laimėti Paryžiaus konferencijoje, tą, ko atsiekė Hitleris Miunichė. Šį kartą Kremliaus diktatoriui rūpi paimti į savo rankas vakarų Berlyną, o kuomet jis tą turės, tai jis bus neužginčyjamas viešpats visos rytų ir centro Europos. Tuomet ir pati vakarų Vokietija, anksčiau ar vėliau, turės jam nusilenkti.

Bet kad atsiekus tą tikslą, Chruščiovas bando grąsinti, trukšmauti, įžeidinėti prez. Eisenhowerį ir Jungtines Valstybes, kurios stovi jam skersai kelio tolesniems užkariavimams. Panašiai skerečiojosi ir Hitleris prieš Miunichо sueigą.

Vienek šį kartą vakariečiai nei trupučio neišsigando Chruščiovo grąsinimų ir nėra linkę daryti jam nuolaidų vakarų Berlyno klausime. Pasekoje to, gali atsitikti taip, kad pats Chruščiovas staiga apvirs ragožium ir vėl pradės kalbėti apie "pastovią taiką" ir nepuolimo sutartis tarp NATO grupės ir Varšuvos bloko.

Vienas yra aišku, Sovietai gali girtis savo karine galybe ir grąsinti vakariečiams, bet jie žino, jog pradėję karą, jie jį pralaimėtų.

Apžvalga

LENKAI KOVOSIĄ UŽ VILNIŲ IR LVOVĄ

Chicagos lenkai buvo susirinkę prie Tado Kosciuškos paminklo atžymėti gegužės 3 dieną, 1791 metais priimtą konstituciją. Toje manifestacijoje kalbėjo ir vice prezidentas Richard Nixon.

Bet, kaip paaiškėjo, lenkams ne tiek rūpėjo paminėti aną istorinį įvykį, kiek pakartoti savo pretenzijas į svetimas žemes. Priimtoje rezoliucijoje jie tarp kitko pasakė:

"Lenkų tauta niekad neišsižadės laisvės, ir kovos už Oder ir Niesse liniją, taip pat, kaip už Vilnių ir Lvovą".

Kaip jie mano tą atlikti, rezoliucijoje nepasakyta. Oder-Niesse liniją jie laiko tik dėka sovietinėm divizijom; Vilniaus ir Lvovo jau yra formaliai išsižadėjusi buvusi Londone legališka Lenkijos vyriausybė, kurios priešakyje stovėjo St. Mikolaiczikas.

Chicagiškiai lenkai, matomai, pahaišai galvoja, kaip ir raudonieji maskoliai: sutartis, pradedant nuo Suvalkų, galima laužyti, jeigu tik suranda prielankią galimybę. Bet tokie sauvaliaviimai kartais atsimuša kaip dalgis į akmenį. Lenkai, kurie patys yra paragavę svetimos vergijos, neprivalėtų patys virsti svetimų žemių ir laisvių plėšikais.

VOKIEČIAI PRIMENA BALTIJOS KRAŠTŲ UŽGROBIMĄ 1940 M.

Vakarų Vokietijoj išeinąs laikraštis "Landes Zeitung" įdėjo platų straipsnį apie Pabaltijo valstybes, kurio autorius, Walter Kolarz, duoda santrauką dr. A. Tarulio Amerikoje išėjusios knygos apie Sovietų politiką Pabaltijo valstybėse 1918-1940 metais.

Veikalas, sako autorius, esąs įdomus savo rimta dokumentacijā apie Sovietų Sąjungos dviprasmę ir priešiška laikyseną Lietuvos, Latvijos ir Estijos atžvilgiu. Pabrėžiamas Kremliaus veidmainiškumo faktas, kada jis stengėsi pasauliui dumti akis, lyg nė nemanąs Pabaltijo kraštų sovietizuoti, o tikrovėje jau buvo nusprendęs juos sau pasiglemžti.

Net oficialiais Sovietų duomenimis anuomet į tris mažus Pabaltijo kraštus įžygiavo apie 20 divizijų, tai yra apie 200,000 vyrų. Sovietinė presija buvo aiški.

20 sovietinių divizijų savo darė — Pabaltijo valstybės neteko savo nepriklausomybės ir buvo Maskvai pajungtos.

KAD BŪTŲ PRISIMINTA APIE SOVIETŲ JUNGE ESANČIAS TAUTAS

Čechoslovakų Tautinis Kongresas, kurio buveine yra Chicagoje, šiomis dienomis pasiuntė prez. Eisenhowerui memorandumą, kuriame reikalaujama iškelti viršūnių konferencijoje pavergtų tautų išlaisvinimo klausimą.

Reište pabrėžiama, jog tai yra Amerikos įsipareigojimas, pareikštas Atlanto Chartoje bei kituose istoriniuose dokumentuose ir kad išlaisvinimas pilnai sutampa su Jungtinių Tautų Čekai ir slovakai mano, jog JAV'ių vyriausybė privalo reitų organizacijos tikslais.

kalauti, kad pavergtosioms valstybėms valstybėms bei tautoms būtų sugrąžinta lasivė. Negali būti net ir minties. kad viršūnių konferencijos Paryžiuje metu būtų būtų patvirtinta dabartinė Rytų ir Vidurio Europos politinė padėtis. JAV'ės turi prispirti, kad visuose Rusijos pavergtuose kraštuose būtų įvykdyti laisvi rinkimai, kuriuos sektų tarptautinės kontrolės organai.

Pirmutinis Amerikos Lietuvių Seimas Buvo Susirinkęs 1905 m.

Kaip žinome, Didysis Vilniaus Seimas buvo susirinkęs gruodžio 4 dieną, 1905 metais, ir jame dalyvavo apie 2,000 atstovų iš visos Lietuvos. Tai buvo ištikro įspūdinga ir istorinė sueiga.

Bet amerikiečių lietuvių visuotinis seimas įvyko kiek anksčiau — vasario 22 dieną, 1905 metais, Philadelphia, Pa. Į jį buvo atvykę delegatai iš visų žymesnių Amerikos lietuvių kolonijų. Svarbiausias jo uždavinys buvo pareikalauti Lietuvai laisvės ir atsikreipti į Jungtinių Valstybių vyriausybę, kad toji pasmerktų caristinio režimo žiaurumus ir terorą Lietuvos krašte.

Po pasiųstu prez. Theodorui Rooseveltui memorandumu pasirašė Teofilius Duda, Vincas Daukšys ir kun. Mykolas Pėža. Šio kongreso proga, buvo surinkta apie keturi tūkstančiai dolerių Lietuvos žmonėms, siekiantiems išsilaisvinimo iš svetimo jungo.

Jumoras

Darbo Padalinimas

— Ne — pareiškė motina mažam Jonukui — neduosiu tau kūjelio į rankas.

— Kodėl? — paklausė Jonukas.

— Todėl kad vėl suduosi sau į pirštą ir verksi..

— Ne, mamyte, neverksiu, nes šį kartą Juozas laikys vinį o aš kalsiu.

Norėjo Nuslėpti

P-nia Turskienė atžymi savo gimtadienį. Ant stalo stovi tortas su žvakutėm. Kaiminka pažvelgusi į tortą, surinka:

— Ką, tiktai trisdešimts žvakučių?

— Taip, mieloji, tiek tik uždegiau vien taupumo sumetimais.

Toks Tai Skirtumas

Gydytojas atydžiai išekzaminavo naują pacientę ir su šypsena pratarė:

— Poniutę, aš turiu jums pranešti linksma žinią.

— Bet aš neėsu ponia, o panelė.

— Oh — atsakė gydytojas.— Tokiu atvėju žinia nebus jums smagi.

PER MANO KOŠTUVA

Lietuvių patarlė sako: "Be Sekminių — nenumesk kailinių". Taip, sekminės ateis už trejetos savaičių, o tikrojo pavasario dar vis nematyti.

—oo—

Moteris turi būti tiek išmintinga, kad patikti kvailam vyrui, ir tiek kvaila, kad patikti protingam vyrui — pareiškė vienas mano pažįstamas senbernis.

—oo—

Praeivis sutinka gatvėje skurdžiai apsirėdžiusią moteriškę, kuri tempė verkiantį berniuką. Sujaudintasai sustoja ir klausia:

— Kas atsitiko su tuo berniuku?

— Pamatė lange pyragaičius ir kadangi aš negaliu jų nupirkti, tai jis verkia.

Praeivis padavė motinai bank notą, liepė nupirkti svarą pyragaičių, o likusius pinigus jam atnešti. Po kiek laiko motina ir berniukas grįžta su šypsena ant veidų.

— Dabar visi būsime pasitenkinę — taria praeivis. — Vaikutis, kad turi pyragaičių; poniutė, kad jis neverkia, o aš, kad atsikračiau falšyvo banknoto.

—oo—

Tie mūsų tautiečiai, kurie jaučiasi jau pasenę, turėtų prisiminti, jog laikas taip greitai praeina, jog nėra kada ir pasenti.

—oo—

Buvo paskelbta, jog Nobelio dovanų dalintojai Stockholme turėjo mintyje paskirti taikos premiją, padėlinus pusiau, — Chruščiovui ir Eisenhowerіui.

Bet, kaip pasirodo, tai ir šie du "taikingiausi" vyrai susipešė del sudužusio lėktuvo.

—oo—

Geriausia priemonė gerai pradėti kiekvieną dieną yra pamąstyti nubudus, ar nebūtų galima šiandien nors vienam žmogui džiaugsmo suteikti — pareiškė vienas išminčius.

—oo—

Žmonai mirus, Petras Šermukšnis atrodė parblokštas. Kapinėse jis garsiai verkšleno ir vos nesukrito.

Važiuojant namo, draugas bandė jį nuraminti:

— Na, ištrkrųjų, Petrai, bandyk į viską šalčiau pažvelgti. Už šešių mėnesių tu surasi kitą moteriškę ir apsivesi su ja.

— Už šešių mėnesių? O ką aš darysiu šį vakar ir rytoj? — piktai suriko Petras.

—oo—

Ištikro, lietuviai turi neišsemiamą šaltinį kultūrinių vertybių. Savųjų dainų, padavimų, pasakų, liaudies meno, mįslių ir kitokio turto mes negalime išsemti ir per šimtmečius!

—oo—

Našliukė: — Ar jūs nemanote, jog sulaukusiam 60 metų jau yra pervėlai apsivesti?

Viengungis: — Visai ne. Jeigu susituoksi su tinkama moteriške, tai džiaugsies, kad jos laukei. Jeigu su pikta, tai tau jos užteks ir tiek.

—oo—

Piktadariai televizijoj ir spaudoje visad užima svarbią vietą. Pav. kiek eilučių laikraščiuose užtiksi apie gana padorų žmogų, anglų premjerą Macmillaną, o kiek būna prirašyta apie tokį "razbaininką" Chruščiovą?!

—oo—

Pasakyk, mergele,
Pasakyk, jaunoji,
Kas bėga be kojelių?

Ne mergelė būčiau,
Kad aš nežinočiau,
Kas bėga be kojelių.

Tyras vandenėlis
Sriaunųjų upelių,
Jūrėmis maružėms
Juodasai laivužis
Tai bėga be kojelių.

Kaip matome, mergelė gana gudriai atsakė į tą painų klausimą. — **Eolas.**

Kokios Rūšies Maistas Suteikia Mums Daugiau Naudos?

Ar vidutinės padėties amerikiečiai valgo pakankamai ir ar vartoja tinkamiausią maistą? Į šį klausimą atsako žymi specialistė Hazel K. Stiebeling, Agrikultūros Departamento Namų ūkio instituto vadovė.

Šios žinovės teigimu, amerikiečiai, bendrai imant, valgo užtektinai, kad "galėtų išgyventi, tačiau neužtenkamai, kad išnaudoti savo protinį bei fizinį pajėgumą."

Svarbiausias dalykas, padėdas ilgam laikui išlaikyti "jaunatvės dvasią" yra, anot Hazel Stiebeling, vartojimas tinkamo maisto, o juomi yra: pienas, žalių lapų daržovės, geltonieji vaisiai bei geltonosios daržovės ir visi citriniai vaisiai — ne vien turtingi A ir C vitaminais, bet ir turi savyje nemažai kalcijaus. Be to, tas maistas suteikia organizmui ir daug energijos.

Kiekvienas suauges žmogus privalo per dieną išgerti mažiausiai dvi stiklines pieno, nes pienas yr gausus kalcijaus, vitamino A ir proteinų šaltinis, yra pigus ir lengvai virškinamas. Turintiems perdidelį svorį, reikia gerti nugriebtą pieną (skim milk), bet niekam visiškai nuo pieno atsisakyti nėra patartina.

Kasdieninė dieta turi susidaryti iš keturių pagrindinių maisto rūšių: iš pieno (ar pieno gaminių), mėsos, vaisių bei daržovių ir iš duonos bei javų valgių.

Reikia daboti, kad bręstantis jaunimas ir vaikai gertų daugiau pieno ir įvairių vaisių sunkas. Vaikai ir jaunimas turi daug, nes yra judresni ir išsikvoja daugiau energijos, o jų organizmai reikalingi įvairiausių medžiagų kūno brendimui ir sutvirtėjimui.

Vadinamoji "balansuota dieta", tai yra įvairus maistas — sveikatingumo rimtas pagrindas.

Pagerbs Sportininką Kazį Pachuną

Balandžio 30 dieną, Kimball Hall, Worcesteryje, Mass., bus pagerbtas žymus sportininkas ir vietinės Holy Cross kolegijos futbolo kapitonas, Kazys Pachunas. Jis yra gimęs Baltimorėje, kur ir įsijungė į tą sportą.

RAŠ. JONO BILIŪNO MUZIEJUS PADIDĖJO

Rašytojo Jono Biliūno gimtinėje, Niūronių kaime, Ukmergės apskrityje, jau anksčiau buvo atidarytas muziejus, kuriame buvo sudėta rašytojo užsilikę rankraščiai, laiškai, anksčiau kūrinių leidiniai ir įvairios reikmenys.

Dabar į tą muziejų tapo padėta Jono Biliūno nuotraukos, rašomas stalas, suolas, asuotėlis ir pan.

Jonas Biliūnas gimė 1879 metais, o mirė džiova pabaigoje 1907 metų.

Hitleris Buvo Vertesnis Kaipo Piešėjas

Šiomis dienomis Londone buvo parduotos dvi Hitlerio atliktos jaunesnėse dienose akvarėlės, vaizduojančios Vienos gatves. Už tuos piešinius sumokėta $1,680.

Buvusi jų savininkė nupirko juos Budapešte 1937 metais.

NOW! 4¼% PER ANNUM ON ALL ACCOUNTS
4¾% EARNING ON PREPAID SAVINGS
Effective Jan. 1, 1960
FREE ALUMINUMWARE WITH $500.00 OR MORE
INSURED UP TO $10,000
FEDERAL SAVINGS AND LOAN INSURANCE CORPORATION
ST. ANTHONY SAVINGS & LOAN ASS'N.
1447 So. 49th Court, Cicero, Ill.
Tel. Bishop 2-1397
HOURS: MONDAY 9 to 8
TUESDAY, THURSDAY, FRIDAY 9 to 5
SATURDAY 9 to 1
WEDNESDAY CLOSED

TAUPYKITE TEN, KUR MOKAMAS AUKŠČIAUSIAS DIVIDENDAS
Nuo 1960 metų sausio mėn. 1 d. mes mokėsime
Ant visų taupymo sąskaitų 4½%
MIDLAND SAVINGS & LOAN ASSOCIATION
Ant specialių "Bonus" taupymo sąskaitų 5%
4038 ARCHER AVENUE Chicago 32, ILL.
Tel. LA 3-6719
Prezidentas August Saldukas
Kiekviena sąskaita apdrausta ligi $10.000.- Federalinės valdžios draudimo įstai
Kapitalas $ 5,000,000.00
Įsteigta 1914 m.
INSURED SAVINGS
Federal Savings and Loan Insurance Corporation

K. Jurgeliunas Paminėjo 75 Metų Gyvenimo Sukaktį

Daug Jis Yra Atlikęs Mūsų Tautinėj ir Kultūros Dirvoje

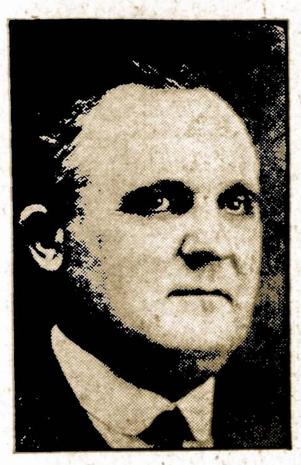

K. YURGELIŪNAS

Plačiai žinomas visuomenės veikėjas Kastantas Yurgeliūnas balandžio 29 d. atšventė savo amžiaus 75 metų sukaktį, sulaukdamas daug sveikinimų, linkėjimų nuo giminių, draugų ir pažįstamų.

Kaip yra liūdna, kad mūsų veikėjai, pasižymėję visuomenės dirvoje, vis po truputį apleidžia gyvųjų tarpą ir kartu mūsų jėgas sumažina. Bet iš kitos pusės yra džiugu matyti tuos pionierius, kurie dar gyvi ir tebėra mūsų veiklos ramsčiais bei lietuvybės palaikytojai, skleidėjai. Vienas iš tokių ir yra Kastantas Yurgeliūnas.

Jis Bostone išgyveno nuo 1902 iki 1921 m. ir per tą visą laiką buvo daugelio organizacijų priekyje. Čia pažymėsiu tik kelis pavyzdžius: Jis buvo organizatorius ir palaikytojas So. Bostono Lietuvių Labdarybės Drjos, įsteigė lieetuvių namą So. Bostone ir vėliau perleido So. Bostono Lietuvių Piliečių Drjai. Šis namas yra pažiba visoje Massachusetts valstijoj lietuvių tarpe.

Dar svarbią rolę lošė priėmime Lietuvių Mokslo Dr-jos atstovų — Dr. Jono Basanavičiaus ir Martyno Yčo, kurie čia lankėsi 1913 m. Prieš jų atsilankymą labai buvo nusistatę kainiėji. Tais pačiais metais jis sumanė ir suorganizavo "Ateities" bendrovę, kuri pradėjo leisti tautišką demokratišką laikraštį "Ateitį", kuri 1918 m. perėjo į sandariečių rankas ir pakeitė vardą į "Sandarą".

1921 m. Yurgeliūnas persikėlė į Brocktoną ir čia tuoj įsijungė į čionykščių lietuvių veiklą. Jis čia daug prisidėjo prie Sandaros 24 kuopos išauginimo į didžiausią kuopą organizacijoj, turinčią savo gražią svetainę ir klubą.

K. Yurgeliūnas, būdamas A. L. T. Sandaros 1-mo apskričio pirmininku, susitaręs su SLA. 2-ju apskričiu, įsteigė lietuvių radijo pusvalandį, pavadinę jį "Laisvės Varpu", tikslu patarnauti Amerikos lietuviams ir skleisti tautišką susipratimą.

Jis daug prisidėjo ir prie lietuviškos bakužės įsteigimo — Brocktone ir taip pat ir prie kitų organizacijų darbų. Ir nors sulaukęs 75 metus, vis juda. Yra ALT'o Brocktono skyriaus pirmininkas ir jo pastangomis pereito Vasario 16 minėjimas sukėlė ALT'ui per 1,000 dolerių aukų.

Jis užsiima nejudinamo turto ir apdraudos bizniu. Prieš du metus sunegalavo, tai raštinę mieste likvidavo, o pasiliko tik savo namuose, 45 Merton St., Brockton, Mass.

K. Yurgeliūnas yra pavyzdys visiems, kad ir sename amžiuje jis dar nenuleidžia rankų ir veikia.

Jam linkiu geros sveikatos ir ilgiausio amžiaus.

— **Draugas.**

Savanoriškai Sutiko Atstatyti Miestelį

Praėjusio karo metu šiaurinėj Graikijoj miestelis Servia buvo visiškai sunaikintas. Vokietijos Pasaulinės Taikos Taryba nutarė tą miestelį atstatyti, nes iki šiol jis nebuvo atstatomas. 30 jaunų vokiečių savanoriškai sutiko vykti ir tą miestelį pilnai atstatyti. Reikėsią pastatyti apie 900 butų, nutiesti gatves ir pataisyti vieškelius, vedančius į tą miestelį. Tas darbas truksias apie metus laiko.

Worcester, Mass.

Dalyvavo Daug Svečių ir Įvairių Apylinkių

Sandaros 16-sios kuopos banketas, atžymėti 45 metų kuopos sukaktį, gerai nusisekė. Banketas įvyko balandžio 24 d. Lietuvių Karo Veteranų svetainėje, Shrewsbury, Mass.

Publikos buvo kupina salė. Programai vadovavo A. Tomkus. Moterų choro grupė, vadovaujama muz. Marijonos Meškienės, sudainavo keletą gražių dainelių. Juozas Klimkevičius akordeonu linksmino publiką.

Kalbėjo valstijos seimelio atstovas Vytautas Pigaga, Lietuvių Karo veteranų posto komandierius Stasys Vaškas. Sandaros kuopos veiklos apžvalgą nušvietė J. Krasinskas.

Be to, kalbėjo ir buvo perstatyti: Sandaros apskričio pirm. J. Dvareckas, Lietuvai Remti D-jos pirm. J. Šalaviejus, L. R. D-jos 1 skyriaus pirm. Mykolas Žemaitaitis, Jonas Pipiras. Sveikinimus perskaitė Adolfas Šermukšnis. Gauti sveikinimai: nuo Sandaros 7 kuopos, Keleivio redak. ir kitų.

Dar kalbėjo: V. Mitrikas, K. Zurlis, A. Kramilius, A. Dailyda, J. Kapočiūnas iš Bostono, adv. Mildret Koval, Antanas ir Ona Šiugždai, Alena Mozuraitienė — visi iš Dorchesterio. Buvo ir svečių iš Conn. valstijos, kurie tuo laiku lankėsi pas p-nus Žilinskus. Įteikta dovanų — rašomoji plunksna Juozui Pupkai už jo 16 metų kuopai pirmininkavimą. J. Pupka susijaudinęs padėkojo už tokią puikią dovaną. Taipgi kalbėjo: L. Jablonskis, Meškienė, K. Budinavičius ir kiti.

Tenka paminėti ir šiame bankete patarnautojus: V. Mitriką, A. Palubecką, Julių Gaidį, Juozą Jonitį, Igną Pigagą, Joną Stankevičių, Juozą Ramoną, A. Šermukšnį, J. Lendraitį ir Mykolą Žemaitaitį; moterys M. Žemaitaitienę, Antosę Spitaliūnienę, p-nią Ambrazevičienę, B. Tomkienę, Aleną Lendraitienę, Aldoną Šermukšnytę, Doną Pauliukonytę ir kitas. Vyriausia šeimininkė buvo p-nia Mitrikienė, o kitos: Julė Lendraitienė, Marijona Pajaujienė ir Ona Šilinskienė. Jei kas praleista, atsiprašau.

Visiems darbuotojams - joms nuoširdus ačiu.

— **J. Krasinskas.**

MYLIMOJI

Ant tėvelio didžio dvaro
Žalias jevarėlis,
Tam jevare, tam žaliajam —
Raibas sakalėlis.

Ant tėvelio didžio dvaro
Naujoji stonelė,
Ten balnojo bernužėlis
Bėrąjį žirgelį.

Balnodamas, žabodamas
Su žirgu kalbėjo:
— Vai žirgeli, vai bėrelį
Nunešk į dvarelį.

Nunešk mane į dvarelį,
Kur jauna mergelė,
Baltų rugių pjovėjėlė,
Gera audėjėlė.

Kur kaselės ko gelsviausios
Akys mėlyniausios,
Lengvi žingsniai—kai gulbelė,
Daina — lakštingėlė.

Ir atsakė raitėjėliui
Bėrasis žirgelis:
Ne pas mane, bernužėli,
Klauski pas širdelę.

Toj mergelė ko dailiausia,
Kuri mylimiausia,
Kur vaikščiojai, bernužėli,
Vakar po langelių.

Jos daržely žalia rūta,
Galva vainikuota,
Ant petelių plonos drobės,
Tai ji audėjėlė.

Anksti keliant, vėlai gulant,
Daineles dainuoja,
Ji tave tiktai pamilo
Ir sapnus sapnuoja . . .

Moterys bijo senatvės ir vienatvės.

Mylėt niekad nevėlu.

A. Šapoka Prašovė Pro Šalį Kritikuojant Žemėlapio Leidėją

Iš Didelio Debesio Tikrai Mažas Lietus

Istorikas A. Šapoka žurnale "Aiduose" š. m. vasario mėnesio laidoje pareiškė, kad Vinco M. Stulpino perspausdintas senovės Lietuvos žemėlapis esąs neišmanėliškas darbas. P-nas Šapoka nustebino mus tokiu savo griežtu pareiškimu. Jau vien mandagumas reikalavo švelnesnio išsireiškimo. "Sandara" ir vėliau Juozas B. Šaliūnas "Sandaroje" nurodė, kad netinka šitaip atsiliepti apie V. Stulpino darbą. Prabilo ir pats to žemėlapio leidėjas, išreikšdamas norą, kad p. Šapoka savo tvirtinimui duotų kokį nors pagrindą.

Visuomenė, pagaliau sulaukė A. Šapokos žodžio. Spaudoje pasirodė labai ilgas jo straipsnis kalbamuoju klausimu. Ir išvedžioja ne tiek apie p. Stulpino "perspausdintąjį žemėlapį", kiek apie pašalinius dalykus.

Užsiminęs apie p. Šaliūną, p. Šapoka jį vadina "tūlu". Reiškia, tai nežinomas žmogelis.

Apie p. Stulpiną p. Šapoka rašo, kad tik nuo jo išleisto žemėlapio pasirodymo tesužinojęs, kad toks žmogus esąs pasaulyje.

Pusėtinai keista, kad istorikas nežinojo iki šiol nei apie J. Šaliūną, nei apie V. Stulpiną. Abu jiedu buvo ir tebėra pirmaeiliai senosios kartos veikėjai. Kai istorikas Šapoka rašė Lietuvos Istoriją, tai šiedu veikėjai istoriją kūrė. P. Šaliūnas pasireiškė visuomeninėje veikloje dar prieš pirmąjį pasaulinį karą. Jisai yra buvęs 12 metų katalikiško Susivienijimo sekretorium. Dabar Kingstone, Pa., verčiasi "real estate" bizniu ir tebėra veiklus visuomeniškuose darbuose.

V. Stulpinas Chicagoj buvo ir tebėra visuomeninio darbo priešakyje. Kai atvyko pirmoji nepriklausomos Lietuvos misija Jonas Vileišis, Povilas Žadeikis ir Jonas Žilius, ir kai reikėjo platinti Lietuvos paskolos bonus, tai Chicagoje p. Stulpinas buvo išrinktas tų Lietuvos Bonų platinimo komiteto pirmininku. Jam vadovaujant, tas komitetas Chicagoje ir apylinkėse bonų išplatino už apie pusę milijono dolerių.

Per pastaruosius 25 metus p. Stulpinas darbuojasi demokratų partijoje, turi miesto darbą ir savo precincte daugeliui lietuvių pagelbsti įvairiuose reikaluose. Jisai yra uolus ALT'o rėmėjas.

Keista, kad istorikas nežinojo apie tokius mūsų šių laikų istorijos kūrėjus. Bet ką gi ypatingo p. Šapoka pasako apie V. Stulpino perspausdintąjį žemėlapį? P. Šapoka tame reikale pareiškia:

"Atsakymas į tą klausimą tegali būti labai trumpas: niekad — niekad Lietuva nebuvo, tokia, kaip ji pavaizduota tame žemėlapyj, nes ten viskas perdaug jau sujaukta."

Toliau autorius pažada tą tvirtinimą paaiškinti. Ir pasakoja, kad tokių žemėlapių galėję būtį net keletas šimtų, jie buvę gaminti toli nuo Lietuvos ir tokių žmonių, kurie labai mažai ką apie ją težinoję. Po ilgų išvedžiojimų apie visokius žemėlapius, nieko nenurodė, ko specifiškai trūksta p. Stulpino išleistam žemėlapiui.

Vertinant p. Stulpino žemėlapį, pravartu priminti nuomonę kito autoriteto, tai Broniaus Balučio, kurs yra kartografas, diplomatas, valstybininkas. Jis be abejonės nėra ignorantas nei Lietuvos istorijos dalykuose. Skaičiusieji p. Šapokos išvedžiojimus, tepaskaito tai, ką p. Balutis yra parašęs p. Stulpinui apie jo perspausdintą žemėlapį. Va tas laiškas:

"Esu gavęs Tamstos išleistą senovės Lietuvos Žemėlapio dvi kopijas. Labai ačiu!

"Labai gražų ir didžiai naudingą darbą Tamsta padarėte, šį žemėlapį išleisdamas. Šiais laikais jis jau beveik pusėtina retenybė, randama tik nekuriuose muziejuose ir senesniuose knygynuose.

"Mūsų šiandieninėse kovose už Lietuvos laisvė atgavimą bus gera ir naudinga mūsų jaunimui ir būsimoms kartoms susipažinti su Lietuvos buvusiu didingumu . . ."

Taip atsiliepė apie tą žemėlapį p. B. K. Balutis. Jo nuomonė mums turi daugiau reikšmės, negu atsiliepimai tų žmonių, kurie visur ješko tik priekabių.

— **Pranas Gudas.**

Amerika Šiais Metais Turės Daug Turistų

Apskaičiuojama, kad šiemet Amerikos turistai užsieniuose praleis net pustrečio biliono dolerių. Pernai 650,000 amerikiečių turistų vyko Europon. Šiemet jų ten vyksią 770,000.

Ir Amerika susilauks svečių iš kitų kraštų. Apskaičiuojama, kad šiemet iš Europos į Ameriką atvyks apie 500,000 turistų, iš Azijos ir pietų Amerikos apie 100,000, iš Australijos ir Naujosios Zelandijos apie 25,000, iš Afrikos apie 10,000. Turizmas didėja visame pasaulyje.

Lietuviu Gyvas, Idomus ir Patrauklus Žurnalas

MARGUTIS

Jis išeina kiekvieną mėnesį ir savo turiniu pritaikintas Amerikos lietuvių gyvenimui ir jų reikalams.

Norėdami susipažinti su MARGUČIU, siųskite savo adresą administracijai, 6755 S. Western Ave., Chicago 36, Ill. Margučio metinė prenumerata tik $5.00; dviem metam — $8.00.

Naujiems prenumeratoriams duodama priedu buvusio Lietuvos prez. A. Smetonos atsiminimai arba knyga: "Antanas Vanagaitis".

Retai diena praeina, kad Kubos diktatorius Fidel Castro neišplūstų Amerikos, bet išreiškė pageidavimą susilaukti iš Amerikos daug turistų.

Vakarų Vokietijoj žemės naujoms farmoms daugiau nebeliko.

DR. C. K. BOBELIS
Inkstų ir šlapumo takų chirurgija
Tel. PRospect 6-1795
2300 W. 51st St., Chicago, Ill
Oakley Medical Arts Bldg.
arba
434 Algona Ave., Elgin, Ill
Tel. OWens 5-0533
Valandos pagal susitarimą.

Telefonas GR 2-2823
Dr. A. Vaitis-Labokas
Gydytojas ir Chirurgas
Specialybė: Akušerija ir Moterų Ligos
2524 West 69th Street
(69-os ir Maplewood Av. kamp.)
VAL.: Kasdien 1-4 ir 6-8 vak. Šeštadieniais 1-4 val. p.p.

DR. ANNA BALIŪNAS
Akių, Ausų, Nosies ir Gerklės Ligos. — Pritaiko akinius
6322 So. Western Av.
Valandos: kasdien nuo 10 iki 12 v. iš ryto ir nuo 7 ligi 9 v. vak. Šešt. nuo 10 ligi 1 val. Trečiadieniais uždaryta. Kitu laiku susitarus.
Ofiso telefonas:
PRospect 8-3229
Rez.: WAlbrook 5-5076

Tel. ofiso HE 4-2123, rez. GI 8-5181
DR. V. P. TUMASONIS
CHIRURGAS
2454 West 71st Street
(71st ir So. Campbell Ave.)
Val.: pirm., antrad., ketv. ir penkt. nuo 2 iki 4 ir nuo 6 iki 8. Trečiad. ir šeštad. uždaryta.

Dr. M. Strikol
GYDYTOJAS IR CHIRURGAS
Tel.: PRospect 6-1930
Valandos: Tik pagal susitarimą

Tel. ofiso PR. 8-1717
Res. REpublic 7-7868
DR. S. BIEŽIS
GYDYTOJAS ir CHIRURGAS
4148 West 63 Street
Po pietų 1—3, Vakarais 7—8 v. v. Šeštadieniais ir pagal susitarimą. Trečiad. ir sekmadieniais ofisas uždarytas.
Rezid. 3241 W. 66th Place

Ofiso Tel.: CLiffside 4-2896
Resid. Tel.: WAlbruk 5-3099
DR. P. STRIMAITIS
GYDYTOJAS ir CHIRURGAS
Specialybė — Chirurgija
1724 West 47th Street
Kampas 47 ir S. Hermitage St.
VAL.: nuo 2 iki 4 val. ir 6 iki 8 v. vak. Šeštadieniais nuo 2 iki 6 val., išskyrus sekmadienius.

Dr. Antanas Rudokas
OPTOMETRISTAS
4455 S. California YA 7-7388
Tikrina akis ir pritaiko akinius, keičia stiklus ir rėmus.
Valandos: 10 ryto iki 8 vak. (trečiad. uždaryta)
Šeštad. 10 ryto iki 3 p.p.

Phone YArds 7-5921
Res. Tel. KEnwood 6-5175
DR. BERTASH
736 West 35th Street
Corner of 35th and Emerald
Ofiso valandos nuo 1-3; 5-8
Šeštadieniais visą dieną
Kitomis dienomis pagal sutartį

PRAŠOME APLANKYTI LIETUVIŠKĄ UŽEIGĄ, VALGYKLĄ ir VIETĄ PIKNIKAMS
Ann's Hilltop Inn
8274 KEAN AVE.
Anna Bruzgulienė — Sav.
Paruošiam įvairius valgius ir pietus laidotuvėms. Taipgi tinka visokiems parengimams erdvėse patalpose.
Tel. TErminal 9-9571

Tel. ofiso: HF 4-1414;
rez.: RE 7-6867.
DR. BR. CAIŽIŪNAS
GYDYTOJAS IR CHIRURGAS
2454 West 71st Street
Valandos: 1—3 ir 6—8 v. popiet kasdien. Šeštadieniai 1—4 v.p.p.
Trečiadieniais uždaryta.

Tel. ofiso: VI 2-1581;
Rez.: VI 2-0742
DR. V. VILEIŠIS
GYDYTOJAS ir CHIRURGAS
802 WEST 31st STREET
(kampas Halsted ir 31-os gat.)
Priėmimo valandos: kasdien 1-4 p. p. ir 6-8 val. vak.
Šeštadieniais 1-4 p. p.
Sekmadieniais uždaryta

Vestuvėms Pakvietimai
Wedding Invitations
Priimam užsakymus iš kitų miestų.
Taipgi:
◆ LAIŠKAI ◆ VOKAI
Spausdinami
SANDAROJE
840 W. 33rd St. Chicago, Ill.
Telephone YArds 7-4789

Gibson Court Motel
Hot Springs, Ark.
Geriausia vieta apsistoti. Moderniški nameliai, pastatyti gražiame Hot Springs National Parke. Geras aptarnavimas, elektrikiniai šaldytuvai, o kambariai apšildomi naturaliu gazu. Maloni aplinka.
MR. & MRS CHAS LATUKAS
901 Park Avenue
Telef. NA. 3-0451
Hot Springs, Ark.

Praktiška Mašina Bulvėms Tarkuoti
TINKA VALGYKLOMS IR PRIVATINIEMS NAMAMS

Gerai Atlieka Darbą, Lengva Operuoti, Nebrangiai Kainuoja.
Ši Mechaniška Tarka Yra Mano Paties Pagaminta.
VIKTORAS J. SCHULTZ
102 Spring Street
Willow Springs
Dėl informacijų, pašaukite TErminal 9-6823.

1909 1960
STANDARD FEDERAL
Chicagos stipriausioji įstaiga
• Kodėl neįkolinti iš Standard Federal, kurioje Jūs daug sutaupysite?
4% Dabar Mokame VISIEMS TAUPYTOJAMS
• Duodam paskolas 5%—5¾% pagal įmokėjimą.
Chartered and supervised by the U. S. Goverment
JUSTIN MACKIEWICH, President
JUSTIN MACKIEWICH JR., Executive Vice- pres.
TURTAS $75,388,000.00
ATSARGOS FONDAS $6,000,000.00
STANDARD FEDERAL SAVINGS AND LOAN ASSOCIATION OF CHICAGO
4192 ARCHER AVE., CHICAGO 32
PHONE: VIrginia 7-1141
Valandos: Kasdien, įskaitant šešt. nuo 9 val. ryto iki 4 v. p.p.
Ketvirt. nuo 9 v. ryto iki 8 v. vak. Treč. visai neatidaroma.

$600 iki $1500 Nuolaidos Ant Naujų 1960
Chrysler - Plymouth - Imperial
Daugybė gerų visų išdirbysčių vartotų automobilių
Galima nupirkti be pinigų — išsimokėjimais

Balzekas Motor Sales, Inc.
"U WILL LIKE US"
Chrysler–Plymouth–Imperial–Valiant
SALES — SERVICE
4030 Archer Avenue, Chicago, Illinois
Didžiausia ir teisingiausia lietuvių automobilių įstaiga

TOKIU REIKALU

Baimė Del Gandro Veiklos

Vai tu gandre, tu gandreli,
Gandružėli mielasai,
Ar žinai. kad ima sklisti
Tau žalingi plepalai.

Tavo veiklą ima peikti,
Daugis im tavęs bijot,
Nor darbuotę tavo mažint
Ir sparnus tau apkapot.

Kas tiesa, tai nėr joks melas,
Matom, ką gali nuveikt.
Greit pripildysi tu žemę,
Ką toliau turėsi veikt?

Ir patsai bėdų sulauksi,
Balos, krūmai susiaurės.
Ar žmonėms likimas tavo
Bent įmanomai rūpės?

Rimtas gandras tyl truputį,
Dar rimtesnį jis nuduod,
Ir jausmingai, išmaningai
Tokią mintį jis mums duod:

Lai sau kalba kas ką nori,
Savo pareigas einu.
Žmonės nuolat klaidžiai
sprendžia
Savo papročiu senu.

Žemė nėr dar perpildyta,
Jai toli dar iki to,
Šventas Raštas mini, skelbia,
Kad jums reikia eit prie to.

Tuštumų plačioj žemelėj
Daugel turite dar jūs.
Kam vaizduotis rūsčius daiktus?
Gal niekad tokių nebus.

Su Maskva jūs apsidirbkit,
Tuoj ją siuskit po galų.
Taiką tarp savęs darykit
Ir bus maisto ant stalų.

Nylą stipriai užkorkuokit,
Nei viens lašas jūron jo,
Sužaliuos sausa Sahara,
Milijonai tilps tad joj.

Sekit pavyzdį olandų
Ir laimėsit žemės tuoj,
Verskit kalnus į pajūrius,
Rezultatai bus kad oi.

Jūsų vandenis tvarkykit,
Jųjų srovės jums tarnaus,
Išradimą padarykit,
Speigai, kaitros galą gaus.

Šiaurės ledinuotos srovės
Pietinius kraštus vėsins,
O pietų malonios bangos
Šiaurės žiaurumus malšins.

Tai ne tuščios čia svajonės,
Tai dalykai galimi.
Tik mintis į tai sukaupkit
Ir jie taps įvykdomi.

Ogi erdvės. Jos yr jūsų.
Imat jas jau užkariaut.
Galgi bus pasisekimas,
Gal pavyks į jas keliaut.

Tad nebūkit mažatikiai,
Būkit dvasios milžinai,
Ir į buitį vis šviesesnę
Ves jus protiški sparnai.

— **Perkūnas.**

Susisiekimas Oru Sparčiai Vystosi

Pasirinko Slaugės Profesiją

Celestija Dambrauskaitė

Užbaigusi aukštesnę mokyklą, Celestija Dambrauskaitė, 3737 Cordelia Ave., pašvęs trejetą metų slaugytojos profesijai. Ji jau yra priimta į St. Mary's Nursing School, kur atliekamu laiku ir dabar lavinasi.

Prieš keletą dienų ji su mergaičių ekskursija išvyko į rytus aplankyti New Yorką, Washingtoną ir kitas vietoves.

Celestija yra duktė žinomų mūsų tautiečių Walterio ir Johannos Dambrauskų.

Visas Klubas Minėjo Jos Gimtadienį

Pereitą trečiadienį, gegužės 11 dieną "Birthday Club" buvo susirinkęs pas p-nią M. Kolalienę, 9001 S. Western Ave. atžymėti jos gimtadienį.

Viešnių tarpe buvo Ona Jagielienė, Dorothy Vezel, Ona Parker, B. Katauskas, Florence Kraus, Dr. L. Zaleska, Izabelle Ezerskis, Mary Mikšis, Helen Skriskus, Virginia Shimkus, M. Radžiukynas, Florence Prihodski ir kitos.

SEKMINGAI PRAĖJO ŠAKIEČIŲ PRAMOGA

Nors kiek suvėluotą, bet geriau vėliau, negu visai nepaminėti Šakiečių Klubo parengimo, kuris įvyko balandžio 23 d. Adapo svetainėje, 1500 So. 49 Ave. Ciceroje. Viskas gerai pasisekė ir gauta gražaus pelno, nors įėjimas buvo nemokamas.

Šakiečių Klubas jau yra aukojęs ir dabar nuo šito parengimo dalį skiria Vasario 16-sios gimnazijos Vokietijoje skolų išmokėjimui. Tai gražus sumanymas! Šakiečių Klubas nėra didelis klubas, bet turi susipratusių narių ir gerai veikia.

Kliubietė.

Neartas laukas akis bado.

Suvalkiečių Draugijos Vakare Buvo Daug Įvairumo

Pereitą šeštadienį įvykęs Suvalkiečių vakaras, Vengeliausko svetainėje, gerai pasisekė. Turėjo daug publikos. Vakaras tęsėsi iki vėlumos, paįvairintas šokiais, lietuviškomis daniomis. Ypač, gražiai padainavo mūs dainininkės Onutė Juozaitienė ir Pearl Kulešienė apie motinėlę, nes ši pramoga įvyko Motinos dienos išvakarėse.

Tenka padėkoti Mariutei Macukevičienei ir jos dukrelei Mariutei, kurios atnešė gražių dovanų, kaip kumpį, sūrių ir kitko laimėjimams . Daugiausia laimėjo mūs gera narė M. Miliūnienė.

Vakaras davė gražaus pelno. Rengimo komisija: O. Juozaitienė, Vitelis Utara, Adelė Burbienė ir M. Endzelienė dėkoja visiems už atsilankymą ir rėmimą šio gražaus vakaro.

Parėmė Lietuvius Skautus Vokietijoje

Skautininkas Leonas Knopf-mueller'is, 5749 So. Carpenter St. surinko savo bendradarbių tarpe, Wabash gel. prekių pakrovimo stotyje $10.25, kuriuos pasiuntė Vak. Vokietijoje pasilikusiems lietuviams — skautininkams.

Vilimas Duoba Rašo Iš Anahem, Cal.

Žinomas mūsų darbuotojas Vilimas Duoba prieš metus laiko apleido Chicagą ir su savo žmona Elena apsigyveno Anahem, Cal. Iš ten jis prisiuntė geriausių linkėjimų savo draugams ir visiems White Star Klubo nariams.

Neseniai Vilimo žmona Elena paminėjo savo gimtadienį surengtoje žaliuojančiam sode puotoje ir tos puotos nuotrauką atsiuntė į Chicagą.

Walter Rekašius Mirė Prieš Metus Laiko

Gegužės 24 dieną sueis vieni metai kai mirė Walteris Rekašius, sulaukęs 65 metus. Jis buvo palaidotas Tautinėse Kapinėse. Amerikoje išgyveno 47 metus ir buvo pirmojo pasaulinio karo veteranas.

Šią Walterio Rekašiaus metinę mirties sukakti liudnai pamini jo sesuo Vladė Simonavičienė ir kiti giminės bei darugai.

Geriausias patarimas sveikatai apsaugoti: nevalgyk, kai nenori, liaukis valgęs, kai dar nori.

K. Jurgelionis Apleis Chicagą

P-nų Stanley ir Elsie Petrulių rezidencijoje, La Grange, Ill. buvo surengtos išleistuvės Kleofui Jurgelioniui ir jo žmonai Henriette. Jie apleidžia Chicagą gegužės 28 dieną ir apsigyvens San Fernado Valley, Cal.

Išleistuvių puotoje dalyvavo būrelis Jurgelionių artimų draugų, kurie palinkėjo jiems smagios kelionės ir laimės naujoje vietovėje, ir taip pat kad neužmirštų chicagiečių. K. Jurgelionis, kaip žinome, yra rašytojas, poetas ir advokatas.

Ir Kongo, Rytų Afrikoje, Siekia Laisvės

Belgijos Kongo, kaip ir kitos buvusios Europos valstybių kolonijos, siekia nepriklausomybės. To krašto sostinė yra Leopoldville. Europiečių tame mieste gyvena 20,000, o vietinių — 285,000. Ten išeina devyni laikraščiai ir žurnalai. Visi prancūzų kalba, išskiriant vieną, kuris išeina graikų kalba.

1800 m. Amerikoj nebuvo nei pustuzinio teatrų. Tais metais artistų tebuvo 150. O 1885 m. teatrų buvo 5,000, o artistų buvo daugiau, negu 50.000.

Real Estate for Sale

GLEN ELLYN — By owner. White colonial. 3 twin bdrms. Full dining rm. Fireplace 1½ baths plus toilet and shower in bsmt. Lge. fam. rm. Many built-ins. Gar. Crptng & drapes. Walk all schools. 328 Taylor — Glen Ellyn 3063.

MARKHAM — BY OWNER

Like new. 3 bedrooms, Redwood ranch. All city improvements. Corpot. Storm windows, Nr. shopping, schools, churches, transportation. — Call EDison 1-3829.

UPHOLSTERERS

If you are Thoroughly experienced Men — Capable to cut, sew and upholster we offer
40 Hour Week
- Good Working conditions
- Salary depends on Experience

Pleasant Community to Live & Work
Please apply or write
HOWIES UPHOLSTERER
MENASHA, WISCONSIN
Or Phone Collect for Appointment only.
PArkway 2-9939

Blogi darbai akis bado.

Business Opportunity

Grocery — Established 30 years. N. W. Corner location, near "L". 50,000 gross a year. Ideal for couple. Steady neighborhood business. Selling due to illness. 4634 N. Western Ave. LO. 1-0463.

TAVERŃ — Good business. Low rent. Very good location. North side. Selling — due to health. LI. 9-8922.
Call after 11 a. m.

RESTAURANT — LOUNGE. With 5 rms. Limited licence. Greatest of oppty. Millions being spent in immediate vicinity. MUST GO NOW! 103rd — S. W. Hwy. PR 6-5700.

Grocery — Meats, frozen foods. Est. 65 yrs. Good neighborhood business. Priced low for quick sale. Ideal for couple. 3649 W. Ohio. SA 2-8887.

NURSES REGISTERED
Position Available On Full or Part Time
EMPLOYMENT HOURS:
7 A.M TO 3 P.M.
3 P.M. TO 11 P. M.
11 P.M. TO 7 A.M.
At Prevailing Salaries.
Liberal Personnel Policy.
CONTRACT DERECTOR OF NURSES.
Walter Memorial Hospital
1116 N. Kedzie
CApitol 7-3100

REGISTERED — NURSES
IMMEDIATE OPENINGS
ALL SHIFTS OPEN

$325 per month plus differential. Modern 415-Bed General Hospital Excellent personnel policies with opportunities for advancement.
ALSO
Licensed Practical Nurses. Salary Comensurates with exps. plus differential. Living's wonderful out west. Enjoy outdoor living and sports while pursuing younr career in beutiful Oregon. Fishing, Hunting, Mountain climbing, Skiing, Camping, Boating, Swimming, the year round. Summer replacement positions also open. Transportation allowance provided.
Wire, write or call
ST. VINCENT HOSPITAL
2447 N. Westower Rd., Dept. L.
PORTLAND, OREGON.

REGISTERED NURSES WANTED

Trained Nurses registered or eligible for registration in Ohio for work in the Hospital Unit of the Orient State Institution, 7 miles south of Grove City. Salaries $315 to $400 per Month. Higher salaries possible depending on qualifications.
Write or call Personnel Office
ORIENT STATE INSTITUTE
ORIENT, OHIO

CASEWORKERS

Immediate openings. Professionally trained for service to children in Foster home and an institution serving 68 children, Infancy to 14, placement of Pre-School children urgently needed. Salary open depending on qualifications and experience. Maintenance available if so desired. — Wire, write or apply to Gene B. Meier, Executive Director.
CHILDREN'S HOME OF ROCKFORD
631 N. Longwood St.
Rockford, Illinois

Šiaudinė pastogė miela ir patogi.

Immediate opportunity for
COMPTOMETER OPERATOR
(Experienced)
EXCELLENT WORKING CONDITIONS
PERMANENT POSITIONS
Job Location
114 S. Racine Ave.
MANY COMPANY BENEFITS
For interview
Call NOrmal 7-5900
Personnel Manager
WARD "TIP TOP" BAKING COMPANY
5659 S. La Salle St.

Sunku akmenėlį prieš kalnelį nešti, dar sunkiau mylėjus mergelę (ar bernelį) pamesti.

Verksis slenksti namų apsikabinęs.

NATIONALLY KNOWN FOOD PROCESSING company is interviewing applicants for its Northlake Administrative Offices. Highly attractive offers are available to those qualified to fill the following positions:
STAFF SECRETARIES
SWITCHBOARD RECEPTIONIST
Liberal company benefits. Congenial surroundings. Starting salaries commensurate with ability.
GENERAL FOODS CORP.
Broadway 3-3590

SPECTOGRAPHER
OPTICAL EMISSION, X-RAY EXPERIENCE DESIRABLE
To take charge of a spectographic laboratory with 2 or 3 assistants. The work involves the analysis of tiantalum, niobium, selenium ant fluoride salts. The company is a rapidly growing one, offering numerous challenging problems.
KAWECKI CHEMICAL CO.
Boyertown, Pennsylvania
Further information can be obtained by writing or calling:
F. A. FRERICHS, Personnel Manager
TELEPHONE: BOYERTOWN, PENN., FOrest 7-2181

U. S. NAVAL ORDNANCE PLANT
MACON, GEORGIA
ARE IN NEED OF
TOOL MAKERS MACHINISTS
MACHINISTS MAINTENANCE
Offering Excellent Working Conditions. Liberal Leave Policy, Group Hospitalization, Life Insurance, etc.
Contact Mr. Snowdon Thursday and Friday, April 7th and 8th at the — Schroeder Hotel, Milwaukee, Wis.
Or mail resume to the Employment Div.
INDUSTRIAL RELATION DEPT. • MACON, GA.

COOKS
UNITED AIR LINES
NEW FOOD CENTER
O'HARE AIRPORT
Preparation of Meals to Be Served Aloft
Work with Latest and Newest Equipment
Excellent Insurance Program — Travel Privileges
— APPLY —
MONDAY THRU FRIDAY — 9 TO 1
ROOM 25 "B" CONCOURSE
Employment Office **O'Hare Airport**
or Call GLadstone 5-5204

WERE YOU THINKING OF MAKING A CHANGE?
If you have these qualifications and feel the need for change - - - we are interested
Immediate opening for
MECHANICAL INSPECTOR
Experienced checking close tolerance small mechanical parts of instrument quality. Knowledge of all types inspection equip. essencial. Must have own tools, permanent position. Many company benefits including paid insurance program. For INTERVIEW after 4:30 p. m. daily or Sat. Phone
MR. F. BIBER, VA 6-3030
All information will be held confidential.
SIMPSON OPTICAL CO.
3200 W. CARROL

First Mortgage Bonds
8 % Interest
Payable semi-annually
ISSUE OF DECEMBER 21 - 1959
Due Dates July 1, 1965 thru July 1, 1978
•
For information contact:
MARYVALE COMMUNITY HOSPITAL
(an Arizona non-profit corporation)
207 Central Towers
2727 NORTH CENTRAL AVENUE
PHOENIX, ARIZONA
Dept. L
Telephone: CRestwood 7-7091

CHICAGO SAVINGS and LOAN ASSOCIATION

SAVINGS INSURED UP TO $10,000.00
From 1924 to 1960
NOW — WE PAY 4% ON ALL SAVINGS
LOANS TO YOUR SPECIFICATIONS
Serving Your Community

Pasidėkite taupomus pinigus į bendrovę, kuri per 35 metus saugiai ir pelningai tarnauja lietuviams. Bendrovė, kuri nuo pat įsikūrimo, 1924 m., visada išmokėjo taupytojams pilną indėlių sumą su augštu dividendu. Chicago Savings bendrovės 35 metų rekordas — iš indėlių saugumo ir našumo atžvilgiu yra aiškus įrodymas, jog bendrovės reikalai visada buvo ir yra rūpestingai ir tvarkingai vedami, vedami taip, kad per 35 metus mūsų taupytojai visada galėjo gauti nemažiau kaip 3% ir daugiau dividendų, kada per daug, daug metų didžiuma įstaigų mokėjo tiktai 2% ir 2½% nuošimčius. Taigi kaip matote negalite rasti saugesnės ir pelningesnės įstaigos pasidėti taupinius. Nors nekurie skelbiasi esą tvirčiausi ir saugiausi.

Tėvų atydai — Atidarykite sąskaitą mūsų specialiame College-Bonus taupymo skyriuje savo vaikučiams. Atidarykite jiems duris į aukštesnį mokslą, pelningesnę ir laimingesnę ateitį. Šis skyrius moka ekstra augštus dividendus. Metinės laimėjimų dovanos, metinės varduvių dovanėlės ir kiti to skyriaus taupymo vaikams ir jaunuoliams siurprizai. Dėl informacijų matykite mus. Turtas $37,000,000.00.

Atdara: Pirmadienį nuo 12 iki 8, antr. nuo 9 iki 4, ketvirt. ir penktad. nuo 9 iki 8. Trečiad. uždaryta visą dieną, o šeštad. nuo 9 iki 12:30 v. po pietų.

CHICAGO SAVINGS & LOAN ASSOCIATION
6245 So. Western Avenue **Tel.: GRovehill 6-7575**

Kai Viršunių Konferencija Susirinks Po Juodu Debesim

Vokietijos Reikalai Viršūnių Suvažiavimo Išvakarėse

Rašo P. DAILIDĖ

Ligi Vakarų ir Rytų viršūnių suvažiavimo Paryžiuje yra likę tik keliolika dienų. Ir Vakarų demokratijos ir Sovietų imperija ilgai ir kruopščiai prie to suvažiavimo rengėsi. Iš pradžių į to suvažiavimo darbų tvarką abi pusės buvo linkusios įrašyti kone visus svarbesnius jų santykiuose klausimus. Bet arčiau tuos klausimus pasvarsčius, pasirodė tokie nenugalimi priešingumai pažiūrose, kad pagaliau prieita išvados, jog daugelio tų klausimų ir nedera visai tame suvažiavime kelti, kad nebūtų per didelio nusivylimo.

Delto suvažiavimui priartėjus, paliko kone vienintelis dalykas, kuriuo dar tikimasi pasiekti šiokį tokį susitarimą. Tai nusiginklavimo reikalai. Nors ir čia reiškiasi dideli skirtumai Vakarų ir Rytų nusistatymuose, bet kai nusiginklavimas rūpi abiem pusėm, manoma, kad tais reikalais pavyks bent atskirose srityse rasti bendrą kalbą. Ypatingų vilčių čia sukelia derybos del atominių bandymų sustabdymo.

Tuo tarpu Vokietijos reikalais, kurie šiaip ar taip turės būti iškelti Paryžiaus suvažiavime, net patiems Vakarams sunku buvo susitarti. Amerika būtų linkusi kelti ir Vokietijos apjungimo klausimą demokratinių balsavimų keliu, tarptautinėje priežiūroje. Bet Anglija ir Prancūzija laikosi tos nuomonės, kad apjungimo klausimas šiuo metu tik apsunkintų suvažiavimo atmosferą, o prie jokio sprendimo neprivestų. Delto tie du Amerikos sąjungininkai siūlo apsiriboti vien Berlyno klausimu.

Tuo Klausimu Vakarų Nusistatymas Yra Aiškus ir Griežtas

Vakarai nepasiduos Chruščevo reikalavimui pasitraukti iš Berlyno, ir nepripažins Rytų Vokietijos šeimininkavimo Berlyne, net jeigu Chruščevas įvykdys savo grasinimą ir pasirašys atskirai taikos sutartį su Rytų Vokietija.

Apie tai Chruščevas yra girdėjęs jau tiek iš Washingtono, tiek iš Paryžiaus. Tačiau ir po savo pasitarimų su Prancūzijos prezidentu De Gaulle, kurs įspėjo Sovietų premjerą nedaryti Rytų Vokietijos reikalais separatinių žygių, Chruščevas savo kalboje mieste Baku vėl pagrąsino, kad jeigu viršūnių konferencijoje Paryžiuje Vakarai nesutiks apleisti Berlyno, tai jis pasirašysiąs su Rytų Vokietija taikos sutartį ir suvereniteto teises Berlyne perleisiąs Rytų Vokietijai. Be to Chruščevas šį kartą dar pridėjo, kad be susitarimo su Rytų Vokietija Vakarams nebus leista susisiekti su Berlynu ir oro keliu. O jeigu Vakarai mėgintų panaudoti jėgą, Sovietų Sąjunga ateis Rytų Vokietijai į pagalbą. Žodžiu sakant, Chruščevas pakartojo savo senąjį ultimatumą tik su terminu, aprėžtu Paryžiaus suvažiavimo laiku.

Kai prezidentas Eisenhoweris kelis kartus yra pasisakęs, kad veikiant politiniam spaudimui, jis nedalyvausiąs viršūnių suvažiavime, kai kurie laikraštininkai per prezidento spaudos konferenciją tą klausimą yra kėlę. Bet prezidentas Eisenhoweris pareiškė, kad jis nelaikąs Chruščevo kalbos mieste Baku nauju ultimatumu, ir kad nežiūrint tos kalbos, jis esąs nusistatęs į Paryžių vykti.

Tik jau ilgiau, kaip savaitę, ten išbūti nemanąs, ir jeigu konferencija ilgiau užtruktų, tai prašysiąs viceprezidentą Nixoną jį pavaduoti. Iš to matyti, kad ir prezidentas nelabai optimistiškai yra nusistatęs del būsimo viršūnių suvažiavimo. Tame nusistatyme toli gražu nejaučiame tų vilčių, kurias buvo sukėlę pasitarimai Camp David.

Ar Suvažiavimas Tokioje Atmosferoje Nepakenks Taikai?

Kai tokią atmosferą yra sudaręs savo pakartotinais grasinimais Chruščevas, jam ir tenka atsakomybė už ją. Bet Vakarai nėra linkę į tuos grasinimus kreipti per daug dėmesio. Prezidentas De Gaulle yra įsitikinęs, kad Sovietų premjeras operuoja tais grasinimais daugiau vidaus politikos sumetimais. Jis atrodo siekia nukreipti dėmėsį nuo tų sunkumų, su kuriais jam tenka dabar susidurti krašto viduje. Delto Prancūzijos prezidentas yra priešingas bet kuriems užglostymams, ypač Berlyno klausimu.

Po jo vizitų Londone ir Washingtone Vakarų pozicija tuo klausimu pasidarė visai aiški. Ir nemanoma, kad delto kiltų didesnis pavojus taikai. Priešingai, patsai De Gaulle yra priėjęs išvados, kad jeigu suvažiavimas Paryžiuje ir prie jokių susitarimų neprives, tai vis tik tas viršūnių susitikimas prisidės prie politinės įtampos bent laikino sumažinimo.

Kapinų Puošimo Diena Pittsburgh, Pa.

Šiais metais Lietuvių Tautinių kapinių aplankymas bus gegužės 29 d. 2 val. po piet, West View. Bus kalbos, muzika ir paminėjimas mirusių, kurie ilsisi šiose kapinėse.

Taipgi kviečiami ir tie,, kurie turi palaidoje savo artimuosius bei pažįstamus, nes ši — gegužės 29 diena skiriama mirusių pagerbimui.

— Juozas Virbickas.

Dainuos Liet. Prekybos Buto Bankete

Albina Ruther - Kasperavičiūtė

Lietuvių Prekybos Buto bankete, šį sekmadienį, Ambassador West viešbutyje, išgirsime dainuojant šią puikią solistę — Albina Ruther — Kasperavičiūtę, kuri dainuoja lietuviškas dainas iš mažų dienų. Jai akompanuos Jonas Byanskas.

Juozas Pupka Taria Padėkos Žodį už Įteiktą Jam Dovaną

Š. m. balandžio 24 d. Sandaros 16-tos kuopos bankete man buvo įteikta nuo šios kuopos dovana — rašomoji plunksna, kas mane labai sujaudino. Dalyvaujant skaitlingai publikai, negalėjau visiems tinkamai padėkoti.

Taigi, per Sandarą dėkoju visiems už taip puikią dovaną ir man suteiktą garbę.

Būdamas 16 metų kuopos pirmininku, stengiausi kiek galėjau, dirbti Sandarai ir Lietuvai.

Nuoširdi mano padėka: pirm. A. Tomkui ir kitiems valdybos nariams, kaip tai: K. Zurliui, J. Šalaviejui, J. Krasinskui, A. Šermukšniui, Ig. Pigagai, J. Matijošaičiui, M. Žemaitaičiui, J. Dvareckui, V. Mitrikui, P. Miliauskui, J. Stankevičiui, J. Ramonui ir visiems kitiems nariams. Visiems lietuviškas ačiu.

— Juozas Pupka,
Worcester, Mass.

Per Serengą

Rašo PUSTAPĖDIS

Pasitaikė, kad į vieną susirinkimą buvo atėjęs koks tai į atbulą pusę atsisukęs "pažangietis". Išgirdęs, kad susirinkime vanojamas Chruščiovui kailis, jis negalėjo to pakęsti. Sukimšęs savo kvailą galvą į skrybėlę, jis išdūmė per duris lauk.

Mat, kur tie atbuli pažangiečiai turi savo susirinkimą, tai jie čiauška kaip žvirbliai, šlovindami Kremliaus diktatorių.

o-O-o

Amerikiečių lietuvių tarpe dažnai išgirsi tariant: "mes valgėm ais-krim". Kiti gi sako: "mes valgėm ledų". Bet geriausia būtų sakyti: "mes valgėm sniegą", nes tai būtų koks nors panašumas, bent spalvoje.

o-O-o

Sakoma, jog Nojus iš savo Arkos pirmiausia išleido varną, ir kuomet toji negrįžo, tai Nojus padarė išvadą, jau yra sausos žemės.

Bet kai iš Brooklyno nuskrido į Lietuvą Varnas, tai jis pamatė tik Vilnių, o visur kitur buvo apsėmta. Jis grįžo. Vadinasi Kremliaus patapas dar siaučia visoje Lietuvoje.

o-O-o

Eiti su Chruščiovu į konferenciją, reiškia tą patį ką eiti su velniu grybauti. Jis kitiems primes musmirių, o sau susidės baravykus. Bet gal Eisenhoweris ir gerai pažįsta grybus. Pagyvensime, pamatysime.

o-O-o

Raščiauskas, nuvažiavęs į Vilnių, negalėjo pamatyti nei vieno didesnių pareigūnų: nei Paleckinių, nei Sniečkaus, nei kitų. Vadinasi, jie pasislėpė, nes tur būt iš Maskvos nebuvo spėję gauti leidimo tokiam pasimatymui.

o-O-o

Maskolių melagių organas Chicagoje nuduoda ginąs pietų Afrikos juodukų teises. Anot jo: 3 milionai baltųjų turi pavergę 10 milionų negrų.

Bet Rusijoje yra dar blogiau. Ten gal tik trejetas milionų per tiečių laiko pavergę 180 milionų žmonių. Kodel apie tai tyli Chicagos paleckiniai?

o-O-o

Amerikoje yra labai populiarus žodis "Company". Bet jis ne visada tiksliai vartojamas. Kartais ir vienas žmogus valdydamas didoką įmonę, vadina ją "kompanija".

o-O-o

Amerikiečiai kovojo pietinėje Korėjoje, kad ten gyvuotų demokratija. Bet ten pamažu įsiviešpatavo savotiška diktatūra. Va, duok kiaulei ragus, tai ji ims badyti ir saviškius.

SLA. 134-tos Moterų Kuopos Susirinkime Daug Kas Atlikta

Gegužės mėnesio susirinkimas nebuvo taip skaitlingas kaip tikėtasi, tačiau atlikta ir aptarta daug reikalu.

Patiekti raportai

SLA 6-tos apskrities metinės konferencijos atstovė E. Mockienė patiekė išsamų raportą naujų narių įvesdinimo komisijos raportas buvo džiuginantis; ligonių lankytojų ir kiti pranešimai vienbalsiai priimti.

Patiekti Seimui Įnešimai

Įnešta, paremta ir vienbalsiai nutarta prašyt seimo įgalioti Pildomąją Tarybą įsteigti Chicagoje SLA. Kultūros namus, kurie daugelio organizacijų labai pageidaujami, ypač jaunimo.

Paskirta Seimui Aukos

Deimantinio Jubiliejaus Seimo proga nutarti paaukoti 25 doleriai jaunuolių fondui ir 25 doleriai moksleivių fondui.

Atžymėti Gimtadieniai

Gimtadienio proga pasveikintos: Kristina Austin ir Salomėja Kiela. Joms išreikšta gražių linkėjimų ir sudainuota gražių dainelių.

P-nia Austin ir p-nia Kiela pavaišino skaniais užkandžiais, už kuriuos visos narės pareiškė joms nuoširdžią padėką.

— Narė.

Skelbiama, kad nuo rugpiūčio mėnesio Amerikoje jau būsią galima gauti pirkti japoniškos gamybos televizijų.

Spėjama, kad plieno gamyba Amerikoj vasaros metu sumažėsianti 13 nuošimčių.

Bėgiojanti Šaldytuvai

Arabų kalifų palociuje Damaske seniau būdavo specialūs bėgliai, kurie į valdovo virtuvę atnešd vo sniego nuo artimiausių kalnų.

Parūpina Apdraudą Įvairios Rūšies

Apdraudžiame Namus, Automobilius, Langus, Baldus ir kitokius dalykus.

JUOZAS SPAITIS
3261 So. Halsted Street
Tel. VIctory 2-6469

PLANINGAS TAUPYMAS VISADA MOKA GERUS
DIVIDENDUS!
Nuo 1905 metų, t. y., nuo pirmos įsikūrimo dienos,
MUTUAL FEDERAL SAVINGS
nuolat išmokėjo aukštus nuošimčius savo taupytojams
4% Metinis dividendas išmokamas birželio 30 ir gruodžio 31 d. d.
FEDERAL SAVINGS AND LOAN INSURANCE CORPORATION — SAFETY OF YOUR INVESTMENT — INSURED UP TO $10,000
PRADĖKITE TAUPYTI ŠIANDIEN
MUTUAL FEDERAL SAVINGS AND LOAN ASSOCIATION
Chartered and Supervised by the United States Government
2202 W. Cermak Road Chicago 8, Illinois
Phone VIrginia 7-7747 John J. Kazanauskas, Pres.

MARQUETTE FUNERAL HOME
2533 West 71st Street
Tel.: GRovehill 6-2345-6
TAI NAUJA PETKŲ – TĖVO IR SUNAUS KOPLYČIA
TRYS ERDVIOS SALĖS
Turi Visus Moderniškus Patogumus.
PATOGUS PRIVAŽIAVIMAS
2533 West 71st Street Telef. GRovehill 6-2345-6
1410 S. 50th Ave., Cicero TOwnhall 3-2108-09
Šalia sklypas automobiliams pastatyti.

Pasinaudokite plačiai žinomos ir gerai užsirekomendavusios firmos, siunčiančios siuntinius į SSSR ir Lietuvą patarnavimu.
PACKAGE EXPRESS and TRAVEL AGENCY, Inc.
Licensed by USSR
BROOKLYN, N. Y. — 1530 Bedford Avenue — Tel. IN 7-6465 ir IN 7-7272
NEWARK, N. J.—312-314 Market Street—MI 2-2452, MI 2-1681, Bowling Green 9-6992
* Per mūsų firmą siunčiami siuntiniai paskyrimo vietą pasiekia trumpiausiu laiku. * Visi * muitai apmokami vietoje, mūsų įstaigose. * Prie firmos įstaigų yra krautuvės, kuriose galite gauti įvairiausių medžiagų. * Siuntinių pristatymas garantuojamas 100%. Įstaigos ir skyriai atidaryti kasdien nuo 9 v. r. iki 6 v. v. Šeštad. ir sekm. nuo 9 v. r. iki 4 v. r.
MŪSŲ SKYRIAI
78 SECOND AVENUE, NEW YORK 3, N. Y., ORegon 4-1540
832 NORTH 7th STREET, PHILADELPHIA 23, PA., WAlnut 3-1747
107 SO. VERMONT AVE., LOS ANGELES, 4, CAL., DUnkirk 5-6550
1241 N. ASHLAND AVE., CHICAGO 22, ILL., HUmboldt 6-2818
651 ALBANY AVENUE, HARTFORD 6, CONN., CHapel 7-5164
11601 JOS CAMPAU AVE., DETROIT 12, MICH., TOwnsend 8-0298
Norėdami gauti daugiau informacijų reikalaukite mūsų firmos katalogą.

SAUGI VIETA TAUPYMUI
4% NUOŠIMČIUS DIVIDENDŲ MOKAME ANT VISŲ SĄSKAITŲ
INDĖLIAI APDRAUSTI IKI $10,000
PASKOLAS NAMAMS NUO VIENŲ IKI DEŠIMTIES METŲ. DUODA LENGVAIS MĖNESINIAIS ĮMOKĖJIMAIS.
Brighton Savings and Loan Ass'n
4071 Archer Avenue, West of California Ave.
CHARLES ZEKAS — Sekretorius
DARBO VALANDOS: Pirmadienį, antradienį, penktadienį ir šeštadienį nuo 9 val. ryto iki 4:30 po pietų. Ketvirtadienį nuo 9 ryto iki 8 val. vakaro. Trečiadieniais uždaryta visą dieną.

DĖMESIO VISIEMS
Garsaus daktaro receptas iš Europos. Sudėtis — šešių dalių vaistai; 8 uncijos, išgydo pleiskanas, pluaukų slinkimą ir nieżėjimą galvos šimtu nuošimčių. No. 1.
Toli gyvenantiems pareikalavus, siunčiame paštu apdėtu mokesniu. Patyręs farmacistas bent kada išpildo gydytojo receptus.
Vaistų siuntimui giminėms duodame didelę nuolaidą. Galite gauti naujausių vaistų, vitaminų ir būtiniausių reikmenų.
Lietuviška Aptieka
(Drug Store)
2458 W. 69 STREET
Chicago 29, Ill.

NAMŲ STATYTOJAS
Kontraktorius
Statome gyvenamus namus, prekybos ir ofisų pastatus. Parūpiname statybos planus pagal jūsų pageidavimą.
Aplankykite mūsų pastatytą dvidešimts keturių butų namą 2425 So. 50 Ave., Cicero, Ill., kuris teikia $1,250 įeigų į mėnesį
FRANK DAUKŠA
608 SINGER STREET LEMONT, ILLINOIS
Telefonas CLearwater 2-7595

ATOSTOGOS
Tampa, Floridoje
Pas Chicagos Bill'ą
CENTRAS F. W. C. L. A. C. C. LIETUVIŲ KLUBO
Pilnai Įrengti Patogūs Namelai
Su valgiu arba patys galite pasigamintį.
Dėl Rezervacijų Rašykite
Midway Cabins
Rt. 2. Box 727
Tampa, Florida
Tel. Tampa 310-664
Savininkai

Wholesale Meat Distributor

JULIUS KUZAS
6840 So. Artesian Ave.
Chicago 29, Illinois
Tel. WAbrook 5-8744

Ch. Kachauskas
LAIDOTUVIŲ DIREKTORIUS
Baltimore 30, Md.
637 Washington Blvd.
Phone LExington 9-5714

Apdrauda-Paskolos
REAL ESTATE
Norėdami apdrausti savo nuosavybes ar gauti paskolos ar pataisyme savo namo, kreipkitės į mano ofisą.
Esu pasirengęs visiems tinkamai patarnauti.
August Saldukas
4038 Archer Ave.
Phone LAfayette 3-6715

LOVEIKIS
Kvietkininkas
Gėlės Vestuvėms, Banketams Ir Pagrabams.
3315 South Halsted Street
YArds 7-7308

Justin F. Chiauskas
Insurance Broker
Notary Public
Income Tax Service
2404 W. 43TH PLACE
Chicago 32, Ill.
Tel. LA. 3-3121

Paruošta iš Žolių
FORMULĖ B-13
Gelbsti Širdžiai, Sustiprinat Jos Veikimą.
Galite Gauti Kriepiantis į
PETRAS ŠIMAITIS
12132 So. 75th Avenue
PALOS HEIGHTS, ILL.

KAS NAUJO CHICAGOJE

Ir jos Artimose Lietuviškose Kolonijose

Pasistatė Palos Parke Gražią Rezidenciją

Žinomi mūsų tautiečiai Jonas ir Ona Shulmistrai, kurie turi real estate ofisą, 4004 Archer Ave., užbaigė statytis gražią rezidenciją, ant 2 ir pusės akerio žemės, Palos Park, prie 131 gatvės.

Tuom tarpu jie dar nepersikelia gyventi į naują vietą, nes jų dukrelė Judy tebelanko Kelly High mokyklą, Brighton Parke. Tą mokyklą ji užbaigs ateinantį mėnesį.

Lankosi Omaha, Nebr.

Juozas ir Harriet Kamin, 8008 S. Artesian Ave., su savo sūnum Mykolu viešėjo Omaha, Nebr., kur jie buvo sutikę ir vietinių lietuvių.

Jie Paminės Auksinę Vedybų Sukaktį

Jonas ir Natalija Balandai, 1046 W. 105 St., gegužės 30 dieną atžymės 50 metų vedybinio gyvenimo jubiliejų.

Ta proga noriu ir aš pasveikinti savo senus prietelius ir palinkėti jiems geros kloties ir sveikatos. Taipgi, kad jie sulauktų ir deimantinio jubiliejaus. — Buvusi Pamergė.

Išrinko Delegates į Seimą

SLA. 134 moterų kuopa išrinko tokias delegates į seimą: Helen Čižauskienę, Christiną Austin — Krisčiūnaitę, Katrę Katkevičienę, Oną Biežienę ir Eleną Jakubonienę.

Onai Lazutkienei Padaryta Operacija

Pirmadienį, gegužės 9-tą dieną, Šv. Kryžiaus ligoninėje padaryta sunkoka operacija Onai Lazutkienei - Paliuliūtei, 6546 S. Washtenaw Ave. Ji dabar būna 300 kambaryje. Linkime jai kuogreičiausiai pasveikti.

Ji yra žmona žinomo spaustuvininko Miko Lazutkos.

Susilaukė Sūnelio

Vito ir Eleonora Shukiai, 7123 S. Maplewood Ave., susilaukė sūnelio, kuriam suteiktas Mykolo vardas.

Naujagimiu džiaugiasi ne vien tėvai, bet ir diedukai, p-nai B. Shukiai Sr.

Gėlės Atvežtos iš Toliau Papuošė Susirinkimą

Lietuvių Prekybos Buto susirinkime, pereita trečiadienį, Dariaus - Girėno salėje, p-nia Theodora Kuzienė buvo atnešusi žydinčiu alyvų, kurias padėjo ant prezidiumo stalo.

Tos alyvos buvo nuskintos Amerikos Lietuvių Labdarybės ūkvie, prie Michigan City, Ind.

Vadovaus Rengiamai Pagerbimo Puotai

Ona Shulmistrienė ir Josephine Lapinskienė vadovauja puotai, kuri rengiama gegužės 21 dieną, Winslow restorane pagerbti Amerikos Legiono Illinois valstijos Auxialiary pirmininkę.

Šį sekmadienį, gegužės 15 dieną bus paminėtas Edvardo ir Evelyn Norbutų, 2910 W. 100 St., dukrelės Nancy 4-tas gimtadienis.

J. Dudėnai Susilaukė Trečios Dukrelės

Jurgis ir Emilija Dudėnai, 3819 W. 68 Place džiaugiasi susilaukę gražios dukrelės. Motina ir dukrelė gegužės 5 dieną grįžo iš Augusta ligoninės.

Be šios, p-nai Dudėnai augina dar dvi dukreles, kurios jau lanko aukštesnę mokyklą. Senelis Dudėnas, neseniai atvykęs iš Lietuvos, džiaugiasi sulaukęs dar vienos anūkės.

Ruošiasi Mokytojos Profesijai

GLORIA JEAN RAILLA

Gerai žinomų mūsų tautiečių Jono ir Onos Raillų, 4839 Winnemac dukrelė Gloria Jean, užbaigusi aukštesnę mokyklą įstos į kolegiją pasiruošti mokytojos profesijai.

Ji neseniai dalyvavo madų parodoje, vadinamoj "šilko simfonija", atstovaudama savo mokyklą.

Rezervavo Stalus Šiame Bankete

Lietuvių Prekybos Buto bankete, šį sekmadiienį, dalyvaus apie 400 svečių ir viešnių. Ištisus stalus yra rezervavę sekantiš:

Justinas Mackevičius Sr., Jonas Kazanauskas, John Pakel, Sr., Julius Kuzas (uri 4 stalus), John Evans, Stephen Lachawicz, Raymond Petros, Stanley Jucus, Juozas Krisčiūnas, Walter Bouzis, Raymond Stasiukaitis, Otto Kassautski, J. Valence, Dr. K. Drangelis, Eugene R. Pietkiewicz, Albert Miklin, Juozas Spaitis ir kiti.

Bankete pasižadėjo dalyvauti J. V. Senatorius Paul Douglas, aldermanas John Egan, valstijos senatorius Morgan Finley, didžiumos vadas Illinois Atstovų Bute William Clark ir kiti.

Išvyksta Dalyvauti Vestuvėse Marion, Ind.

P-nai Vaclovas ir Ona Jagielos, pabaigoje šios savaitės iškeliauna į Marion, Ind. dalyvauti p-nios Jagielienės krikšto dukters Augustos Slovinskytės vestuvėse su Paul Groochedl. Vestuvės įvyksta šį šeštadienį.

Marion, Ind. gyvena ir p-nios Jagielienės motina, Antoinette Noviskienė, pes kurią chicagiečiai ir apsistos.

Kun. Dr. Martynas Kavolis Apsigyveno Chicagoje

Ilgesnį laiką gyvenęs Kanadoje, Toronte, kun. dr. Martynas Kavolis persikėlė į Chicagą, 2323 N. Rockwell St. Prieš tai trumpą laiką dirbo Conelsville, Ill. Jis pakviestas dirbti Amerikos Lietuvių Liuteronų Bažnyčios misijos darbą Chicagoje. Be to, talkininkauja ne vienai evan. liut. parapijai.

Kun. dr. M. Kavolis yra teisininkas ilgą laiką ėjo aukštas pareigas Lietuvos Tribunole.

TRUMPOS ŽINIOS

P-nia Julia Raudonis, žmona Roosevelt Furniture Co. savininko Felikso Raudonio, šį šeštadienį grįžta iš Floridos dalyvauti Lietuvių Prekybos Buto bankete.

P-nia Stefanija Urban, 8649 S. Keeler Ave., gegužės 10 dieną savo naujoje rezidencijoje labai vaišingai priėmė 4 C klubo nares.

P-lė Susan Brazis, duktė Algirdo ir Aldonos Brazių savo gimtadienį celebruos gegužės 15-tą.

Julius ir Theodora Kuzai pardavė šimtą bilietų Lietuvių Prekybos Buto banketui, kuris įvyksta šį sekmadienį, Ambassador West viešbutyje.

Chicagiečiai pasiuntė sveikinimų ir dovanų p-niai Julia Swyt, gyvenančiai Los Angeles, Cal., kuri gegužės 12 dieną mini savo gimtadienį.

White Star Klubo susirinkimas šaukiamas penktadienį, gegužės 20, Dariaus-Girėno salėje, 4416 S. Western Ave. Tai bus paskutinė sueiga prieš vasaros atostogas.

P-nai Mary ir Raymond Eisin, gegužės 18-tą dieną paminės 14 metų vedybinio gyvenimo sukaktį.

P-nia Mary Eisin yra vice prezidentė District Savings and Loan Ass'n, Bridegeporte.

Marijona Norvilienė, praleidusi tris mėnesius Floridoj, grįžo Chicagon ir jai North West Lietuvių Moterų Klubas suruošė vaišes, jos bute 5537 Farragut Ave. Ten pat ivyko ir klubo sueiga. Po vaišiu buvo žaidimų ir pasilinksminimas.

Leonui Prapuoleniui, 1412 S. 49th Ave., Cicero, Ill. buvo padaryta operacija Mercy ligoninėje.

Humbold Park Lietuvių Klubo susirinkimas ivyksta trečiadieni, gegužės 18 diena, 3600 W. North Ave., 8 val. vakare. Visi nariai kviečiami dalyvauti.

P-nia Agnes Kasiulienė, 4525 N. Dover, grįžo iš Texas valstijos, kur ji viešėjo pas savo dukra Olgą.

Ši šeštadieni, gegužės 14 diena ivvksta Audronės Kalinskaitės vestuvės su Jonu Maciiauskiu, 4436 S. Artesian Ave. Puota ruošiama Marquette svetainėje.

Žinoma mūsų veikėja Julė Andrulienė rengiasi paminėti savo gimtadienį gegužės 16.

Petras Sagatas, išbuves šešis mėnesius Hollywood, Fla., šiomis dienomis grįžo į Glencoe, Ill.

Ten jis paliko 86 laipsnius šilumos, o čia surado 36. Noroms nenorems jam reikėjo griebtis šiltų drabužių.

Don Varnas legionierių postas rengia trečiadienį, gegužės 25 dieną žaidimų vakarą, nuosavoje svetainėje, 6816 S. Western Ave. Visi kviečiami dalyvauti.

P-nia Julė Verbiskienė, 3204 So. Halsted St., šiuo metu randasi Wesley Memorial ligoninėje, kur jai padaryta kojose operacija.

Ji tikisi neužilgo grįžti į namus.

P-lė Masha Bulaw, duktė Frank ir Mary Bulaw, savo gim tadien celebruos gegužės 15.

Lietuvių Craftsmen Klubo susirinkimas įvyksta šį sekmadienį, gegužės 15 dieną, Dariaus-Girėno salėje.

Henry ir Ona Puniškai, gyveną Orlando Parke, susilaukė sūnelio — pirmutinio kūdikio savo šeimoje.

Diedukai, Jonas ir Sofija Puniškai atvyko iš Tampa, Fla., pamatyti anūką ir jo tėvus.

Ona Urbonienė, 7701 South Aberdeen, išbuvusi ligoninėje ketvertą savaičių, grįžo namo gerokai sustiprėjusi sveikatoje.

SLA. 208 kuopa išrinko sekančias delegates į įvykstantį tos organizacijos seimą: Oną Jagielienę, Elzbietą Satkauskienę ir Oną Jonaitienę.

Lietuvių Evangelikų Reformatų pamaldos bus laikomos šį sekmadienį, gegužės 15 dieną, nuosavoje bažnyčioje, 1942 N. Spaulding Ave. Pradžia 10 val. ryte.

Larry Alan Beczek, sūnus Ted ir Lorraine Beczek ir anūkas V. P. Pieržinskio, prezidento Continental Savings & Loan Ass'n, gegužės 2 dieną priėmė pirmąją komuniją St. Barnabas bažnyčioje. Sponsoriu buvo Raymond Petros.

Vadovaus Metinio Banketo Programui

DR. JOSEPH JEROME

Atsižymėjęs savo pareigose kaipo Lietuvių Prekybos Buto pirmininkas, Dr. Juozas Jerome vadovaus taipgi ir programui šio sekmadienio bankete, kurį rengia toji organizacija, Ambassador West viešbutyje.

Taip vadinamų "parking meterių" Chicagoj yra apie 30,000.

Verkia dukrelė nelankoma, džiūsta rūtelė nelaistoma.

P-lės Stefanijos Kazanauskas Vestuvės Įvyksta Birželio 5 d.

Jai Buvo Surengta Graži Shower Party"

P-lei Stefanijai Kazanauskas, Mutual Federal Savings and Loan Ass'n sekretorės vestuvės su Walteriu Simonaičiu įvyks birželio 5 dieną.

Būsimai nuotakai gegužės 3 dieną buvo surengta šauni "Bridal Shower", kurioje dalyvavo apie 150 viešnių. P-lei Stefanijai buvo įteikta daugybė dovanų.

Šį Sekmadienį Įvyks SLA. 134-tos Moterų Kuopos Piknikas

Visi esate kviečiami atsilankyti į SLA. 134-tos moterų kuopos pavasarinį pikniką, kuris įvyksta šį sekmadienį, gegužės 15 dieną, Onos Bruzgulienės darže, 8274 So. Kean Ave., prieš pat Tautines Kapines.

Bus gerų užkandžių, muzika šokiams ir pasilinksminimas. Kiekvienam jūsų bus smagu paviešėti šioje pramogoje, tarp gamtos žaliumynų.

Paminės 25 Metų Vedybinio Gyvenimo Sukaktį

P-nai Jonas ir Antanina Mikulinai, 10837 S. Tripp St. šiame gegužės mėnesyje paminės sidabrinį vedybų jubiliejų, sulaukdami daug geriausių linkėjimų iš visų pusių. — M. E.

Vincas Sandargas Sulaukė 88 Metų

Gegužės 8 dieną, Vincas Sandargas užbaigė 88 savo gyvenimo metus. Jis dar yra tvirtas ir be akinių skaito laikraščius.

Jis su savo žmona gyvena pas dukra ir žentą, Leoną ir Oną Zdaržinskius, 5638 So. Maplewood Ave.

Išrinkti Nauji Lietuvių Auditorijos Pareigūnai

E. Chernauskas išrinktas Lietuvių Auditorijos direktorių pirmininku, o Petras Kenutis—iždininku. Povilas Petraitis pasiliko vice pirmininku, o Adolfas Kaulakis — sekretorium.

Gražiai Veikia Lietuvių Ziono Parapija

Ziono liet. liut. evan. parapija, vadovaujama kun. Jono Paupero, gražiai veikia. Šiems metams parapijai pirmininkauja, vienas seniausių parapijiečių ir parapijos steigėjų, Karolis Lemkė.

Parapijai priklauso pusė lietuvių ir pusė vokiečių. Kuris laikas gyvuoja triubininkų orkestras, vadovaujamas Ernesto Cibičio. Parapija švenčia 50 metų sukaktį.

Jie Sekmingai Išvystė Restorano Biznį

Jonas Uzabal ir jo žmona yra savininkai "Mr U's Restaurant" 7942 Ogden Ave., Lyons, Ill. Jie įsigijo tą biznį prieš metus laiko ir sekmingai jį išvystė. Ten yra graži valgykla su keliom salėm, kur nuolat vyksta įvairios pramogos.

J. Uzubalai yra čia gimę lietuviai ir juos dažnai aplanko mūsų tautiečiai.

JUOZO BACHUNO GIMTADIENIS

Juozas Bachūnas, žinomas Tabor Farm savininkas ir visuomenės darbuotojas, gegužės 24 dieną paminės savo gimtadienį.

Jis gimė Jurbarke, prie Nemuno ir į šią šalį atvyko būdamas keturių metų amžiaus. Bet jis neištautėjo ir nepasitraukė iš lietuvių tarpo.

Pernai vakarinės Vokietijos oro laivynas pergabeno 3,800,000 keleivių, 62,100 tonų prekių prekių ir 13,000 tonų pašto siuntinių. Tai keturis sykius daugiau biznio, negu 1952 metais.

Female Help

Young woman, experienced or inexperienced on power machine for sewing. $1.25 to start. Apply Monday.
7752 So. Ashland Avenue

Išnuomojamas Butas

Išnuomoju 5 kambarių butą, su centraliniu apšildymu, šiltu vandeniu ir visais kitais patogumais, 1-mas aukštas priekyje. 3723 So. Union Ave. Informacijų klauskite pirmam aukšte iš užpakalio.

STANKUS
Construction Company

Atliekame planavimo ir statybos darbus gyvenamųjų ir prekybos pastatų. Jūsų pasirinkimui turime virš 300 standartinių projektų.

Ofiso ir namų telefonas.
PRospect 8-2013
7403 So. Western Ave.
Chicago 36, Ill.

PELNINGAS TAUPYMAS

4% METAMS
nuo 1960 Sausio 1 d.

INVESTMENT SĄSKAITOSE

Kiekviena District Savings iki $10,000.00 sąskaita apdrausta

Indėliai Įnešti Iki 15 Dienos Uždirba Dividendus nuo Mėnesio 1-mos Dienos

DISTRICT SAVINGS AND LOAN ASSOCIATION
3430 So. Halsted St.

FEDERAL SAVINGS AND LOAN INSURANCE CORPORATION — SAFETY OF YOUR SAVINGS — INSURED UP TO $10,000

5% Metams už Bonus Sąskaitas

DIVIDENDAI nuo Vasario 1, 1960

FEDERAL SAVINGS AND LOAN INSURANCE CORPORATION — SAFETY OF YOUR SAVINGS — INSURED UP TO $10,000

Pasinaudokite mūsų dideliu bei patogiu Parking Lot NEMOKAMAI!

CRANE SAVINGS and Loan Association
B. R. PIETKIEWICZ, President
2555 West 47th St. LAfayette 3-1083

SPECIALIS IŠPARDAVIMAS

Sudedama lova su vidujinių spyruoklių matrasu -- $149.95
3 vienetų mieg. setas su vidujinių spyruoklių rėmuotu Matrasu; 2 vanity lempos, 2 pagalvės, 1 kilimėlis. Viskas tiktai -- $129.95
Puslėtos gumos supamoji -- $ 49.95
21 col. Console televziijos setas -- $ 99.95
Elektros vėsintuvai $4.95 ir daugiau.

Turime didžiausią pasirinkimą įvairiausių rakandų, televizijų, elektros vėsintuvų, lempų, radijo ir namų apyvokos priemonių.

F. A. Raudonis ir Nellie Bertulis, Sav.
2310 W. Roosevelt Road
Telef. SEeley 3-4711