Midwest Inter-Library Center, Chicago

SANDARA
THE LEAGUE
LITHUANIAN NEWSPAPER

SANDARA
Published by the
Lithuanian National League
of America
Consisting of 100 Branches Located
in all Principal Cities of the
United States.
840 W. 33rd St., Chicago 8, Ill.
Phone YArds 7-4789

VOL. XLVII. THIS P... ONTAINS THREE PARTS PENKTADIENIS, GRUODŽIO-DECEMBER 23 D., 1960 M. No. 52

Midwest Inter-Library Center
5721 Cottage Grove Ave.

Paleckiniai Suranda Kolchozuos Naujų "Kenkėjų"

BRUOŽAI

Rašo V. G.

KALĖDŲ ŠVENTĖS DAUG KĄ ATSKLEIDŽIA

KAI ŽMONĖS PATYS SAU KŪRĖ PRAMOGAS

KEISTI PASIREIŠKIMAI NATO SRITYJE

Prieš pat Kalėdų šventes, mūsiškėje Chicagoje prisnigo gana daug sniego, o paskiau smarkiai atšalo. Jeigu taip išbus dar keletą dienų, tai Santa Claus mažai galės apvažiuoti, nes kas pusvalandį turės šildytis prie krosnies.

Tačiau ir didesni šalčiai neįstengia prislėgti kalėdinių nuotaikų. Žmonės skubiai ruošiasi Kūčioms ir pačioms šventėms. Prie daugelio namų pastatytos eglutės, kurios mirga ir spindi nuo daugybės mažų elektrikinių lempučių. Panašios, dar gražiau papuoštos eglutės, yra įrengtos viduje. Netrūksta ir visokių kitų dekoracijų namuose ir viešose vietose.

— o —

Visa tai yra tik paviršutinė išreiška to, ką žmonės sugalvojo apie šias šventes. Jos iš senų laikų simbolizuoja geresnį ir šviesesnį būvį. O to visko žmogaus širdis niekad nepaliauja troškusi ir laukusi.

Vieni celebruoja Kalėdas kaipo Išganytojo užgimimo šventę. Tai yra vėlesnė Kalėdų versija arba prasmė. Anksčiau jis buvo skiriamos šviesos arba saulutės "grįžimui". O dabar? Dabar šias šventes yra užkariavęs Santa Claus!

— o —

Kur nepasisuksi, ten jį pamatysi arba važiuojantį briedžių traukiamose rogėse, arba vaikščiojantį su maišiuku ant pečių.

Seniau lietuviai Kalėdas švęsdavo net tris dienas. Pirmoji, pati svarbiausia, kurioje mažiausia buvo atliekama darbų ir visas dėmesis tekdavo "šlovinimui" to, kam buvo skiriamos šios šventės. Bet už tai antroji ir trečioji diena buvo pilna visokių pasilinksminimų, pramogų, žaidimų ir burtų.

Praeities laikuose, kuomet nebuvo nei "movies", nei televizijų, nei radio, patys žmonės sugalvodavo sau pramogas, sukurdavo dainas ir giesmes ne tik Kalėdoms, bet ir kasdieniniam gyvenimui.

— o —

Senose Lietuvos žemėse, kurios dabar yra įjungtos į "tarybinę" Baltgudiją, miškai yra iškertami be atodairos. Minske išeinąs raudonųjų laikraštis — "Socialistična Bialorus" nusiskundžia, jog kaikuriuose miškuose du sykius daugiau iškertami medžių, negu turėtų.

Šiuo metu Gardino apyyardoje beliko 24 nuoš miškų, Molodešne, į rytus nuo Vilniaus — 26 nuoš., Lietuvos Brastoje — 30 nuoš. Pasak vieno sovietinio eksperto, jeigu toks kirtimas tęsis dar 5-6 metus, tai tuose miškuose nebeliks nei vieno seno medžio.

Nėra abejonės, jog panašus miškų iškirtimas vyksta ir dabartinės Lietuvos plotuose, tik paleckiniai nedrįsta ką nors apie tai pasakyti.

— o —

Ne viskas gerai klojasi ir su atgimstančiom vakarų Vokietijos karinėm pajėgom. Amerikiečių spaudos korespondentas William Stoneman neseniai pranešė iš Paryžiaus, jog įvykusioje NATO valstybių užsienio reikalų ministerių konferencijoje, jog toji vokiečių armija sukelia nepasitikėjimo kitų sąjungininkų tarpe.

Ne gana to, pati vakarų Vokietija NATO grupėje turinti veik tiek pat reikšmės, kaip Islandija arba Liuksemburgas. Vokiečių armija galinti turėti vos 12 divizijų, iš kurių vos tik septynios yra suorganizuotos. Tikrenybėje gi privalėtų būti bent penkis sykius daugiau.

— o —

Tuom tarpu dabartinei vokiečių armijai neleidžiama apsiginkluoti atominiais ar niukleriniais šoviniais, be kurių jos pasipriešinimas sovietiniam puolimui nebūtų įmanomas.

Todėl nėra ko stebėtis jei Chruščiovas elgiasi taip arogantiškai su vakariečiais ir grąsina išvyti juos iš paties Berlyno. Jis gerai žino, jog tarpe pačių NATO narių nėra glaudaus bendradarbiavimo ir pasitikėjimo vieni kitiems.

Bet jeigu Jungtinės Valstybės, norėdamos sumažinti savo išlaidas užsienyje, ištrauks vieną kitą diviziją iš vakarų Vokietijos, tai visa apsaugos sistema ten dar labiau susilpnės, o Sovietų agresingumas ir akiplėšiškumas dar plačiau išbujotų.

— o —

Dabar įvairios grupės bando pasisavinti kreditą už išrinkimą Kennedy J. V. prezidentu. Neiškentęs, David Dubinsky, pirmirinkas didžiulės "International Ladies Garment Workers Union", įspėjo, jog nei viena tų grupių neprivalo jaustis, jog ji buvo svarbiausias veiksnys, kuris nulėmė tą laimėjimą.

Dubinsky pripažįsta, jog balsai katalikų, juodukų, žydų, unijų narių liberalinės partijos New Yorke daug prisidėjo prie Kennedy išrinkimo, bet neprivalančios dabar statyti ypatingų reikalavimų ir laukti kokių nors atlyginimų.

Kennedy Bus Krikšto Tėvas Kunig. Radvilos Dukrelei

Krikštynos Įvyks Londone už 4 Mėnesių

Londonas. — Naujai išrinktas J. V. Prezidentas John F. Kennedy sutiko būti krikšto tėvas kunig. Stasio Radvilos dukrelei, kuriai vardas bus duotas Ania (Ona). Krikštynos įvyks Londone už ketverto mėnesių, kad jose galėtų dalyvauti ir pats Kennedy. Iki to laiko jis būsiąs užimtas betvarkant savo administraciją ir paruošiant savo programą Kongreso užgirimui.

Kaip žinome, kunig. Radvila buvo krikšto tėvas Kennedy sūneliui, dabar pastarasis tuom pat atsilygins anam.

Atvykimas prezidento Kennedy į Londoną išjudinsiąs visą Didžiąją Britaniją. Radvilų šeimos nariai dabar jau tikrina, jog Kennedy išgarsins tą aristokratų giminę visame pasaulyje. Vietiniai lenkai irgi džiaugiasi, kad tokie giminystės ryšiai tarp Radvilų ir Kennedy pagelbės jiems ir politiniai.

Paryžiuje Surengtas Paukščių Festivalis

Neseniai Paryžiuje buvo surengtas pasaulinis paukščių festivalis, kuriame buvo sugabenta 2,000 eksponatų iš 17 skirtingų šalių.

Parodyta įdomiausių pasaulyje paukščių, kuriuos išaugino mėgėjai. Daugiausia dėmesio atkreipė Indijos "caloas" — papuga, kuri sugeba keiktis šešiomis kalbomis.

Išleis 2 ir Pusę Bilijono Dol. Praplėsti Telefonus Ir Telegrafus

New York. — American Telephone & Telegraph kompanija, viena didžiausių tos rūšies pasaulyje, numato išleisti sekančiais metais pustrečio bilijono dolerių ekspansijai.

Kompanijos prezidentas Frederick R. Kapel pareiškė: Ši pustrečio bilijono dolerių programa yra aiškus įrodymus mūsų pasitikėjimo šios šalies tvirta ekonomija ir industrijos augimu ateityje.

Ateinanti metai bus iš eilės šešti, kai Am. Telefonų ir Telegramų kompanija išleidžia išplėtimui telefonų tinklo 2 bilijonų dolerių.

Per šiuos metus kompanija įjungė į savo sistemą 2,800,000 naujų telefonų, o 1959 metais — apie 3,000,000.

Sen. Kerr Prieš Tokią Sveikatos Programą

Nesutinka Kad Medikalė Pagalba Būtų Sujungta Su Social Security

Washington. — Sen. Robert Kerr (demokratas iš Okla.) prieš pat Kalėdų šventes pareiškė, jog sekančiojo Kongreso sesijoje jis visomis išgalėmis kovos prieš naujai išrinkto prezidento Kennedy programą sujungti sveikatos priežiūrą senesniems su Social Security.

Jo manymu, tas užsimojimas brangiai kainuotų amerikiečiams ir įvestų perdaug biurokratijos. Sen. Kerr yra aliejaus magnatas ir jaučiasi nepriklausomas nuo demokratų partijos vadovybės.

Klaipėdoje Statys Didesnius Laivus

Laivų statykla pertvarkoma taip, kad būtų galima statyti žvejybinius laivus iki 85 metrų ilgio ir 14 metrų pločio, maždaug 3,000 tonų talpos. Tokie laivai galėsią plaukioti jūrose 18,000 jūros mylių, neužsukdami į uostus.

Laivuose būsią įrengimai žuvies konservams, žuvies miltams ir kitiems žuvies gaminiams gaminti. Pirmąjį tokį laivą nuleisią į vandenį 1962 metais.

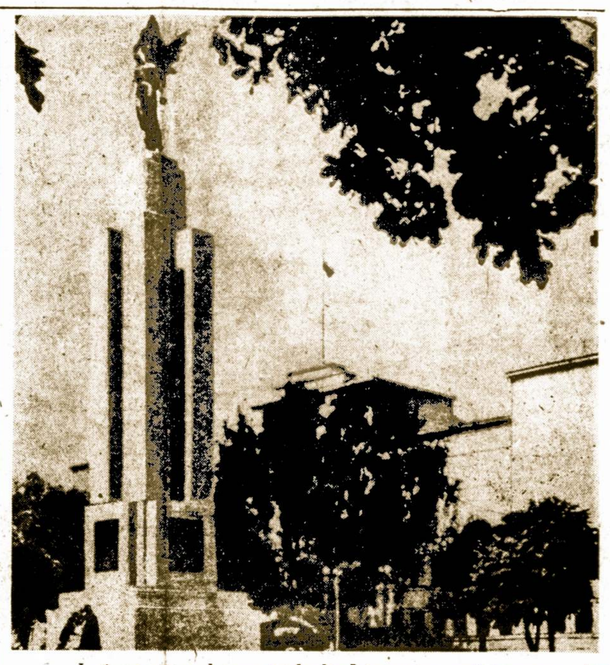

Laisvės statula — simbolis Lietuvių ryštingumo būti laisvais žmonėmis.

Lietuvos Atstovo J. Kajecko Sveikinimas Švenčių Proga

Kalėdų Šventės čia pat. Artėjame prie Naujųjų Metų slenksčio.

Praeitieji metai pasižymėjo lietuvių veiksnių, organizacijų, laikraštininkų ir pavienių asmenų ypatingu veikimu. Jis atsispindėjo kalbose Vasario 16-tos Dienos proga Kongrese bei Amerikos lietuvių minėjimuose. Jis atsispindėjo Lietuvos skriaudos, okupacijos sukakties proga, pabrėžime, jubiliejiniais suvažiavimais, Žalgirio mūšio paminėjimu bei Paminklo Žuvusiems už Lietuvos laisvę atidengimu ir kitomis progomis.

Lietuvių veiklos pasekoje atsakingų institucijų ir asmenų padaryta reikšmingų pareiškimų ir pasakyta reikšmingų kalbų Jungtinių Tautų posėdžiuose bei kitur. Veikla pasireiškė įvairiose vietose ir įvairiais būdais. Tos veiklos pasekoje mes patys dvasioje stiprėjome, palaikėme Lietuvos prisikėlimo viltį gyvą ir demaskavome neo - kolonializmo Tėvų žemėje siautimą.

Šia proga reiškiu gilią padėką visiems Amerikos lietuviams už vienu, ar kitu būdu talkininkavimą Lietuvos darbe.

Esu patyręs daug moralinės paramos metų bėgyje, o ypač Švenčių metu. Nebegalėdamas asmeniškai visiems atsakyti ir visiems mane sveikinusiems padėkoti, bent šiuo giliai nuoširdžiai už tai dėkoju. Savo keliu Švenčių proga nuoširdžiai sveikinu visus geraširdžius Amerikos lietuvius. Naujųjų Metų proga linkiu, kad jie būtų Lietuvos geradariams laimingesni, pavergtam lietuviui lengvesni bei viltingesni ir priartintų Lietuvos tikrosios laisvės ir nepriklausomybės rytojų. Visiems linkiu ryžto ir ateinančiais metais Lietuvą kelti ir pavergto lietuvio dalią lengvinti.

— J. KAJECKAS,
Lietuvos Atstovas.

Linksmiausių Kalėdų Visiem!

LINKIME VISIEMS SANDAROS RĖMĖJAMS,

NARIAMS IR SKAITYTOJAMS.

REDAKCIJA IR
ADMINISTRACIJA

Lietuvoje Žiemai Užklupus Didelis Skurdas Kolchozuos

Vargingas Kolchozų Būvis Lietuvoje Žiemai Atėjus

Tokią Tai "Pažangą" Paleckiniai Padarė Žemės Ūkio Srityje

Kai bolševikai nuolat giriasi "nepaprasta pažanga" žemės ūkyje ir sakosi neužilgo prisivysią Jungtines Valstybes, tai pažvelgkime kaip ištikro yra su tais kolchozais okupuotoje Lietuvoje.

Vilniuje išeinąs lenkų kalba "Czerwony Standar" (Raudona Vėliava) tikrina, jog didžiuma kolchonų Trakų apskrityje nėra pasiruošę sutikti žiemą. Atlikus paviršutinę kontrolę, pasirodė jog del trūkumo tvartų, 200 kiaulių būna visą laiką po atviru dangum. Didelė kiaulidė del 600 kiaulių, turėjo būti baigta statyti liepos 1, bet iki šiam laikui joje nėra nei stogo, nei grindų.

Stalino vardu kolchoze kiaulidė statoma jau treti metai ir vis dar jos nėra. Panašiai yra ir kituose kolchozuose, kur ne tik kiaulės, bet avys ir karvės pasilieka šalti žiemos metu.

Įveisti įvairūs techniški pagerinimai neveikia. Pav. Kosciuškos vardu kolchoze du elektrikiniai aparatai melžti karves neveikia ir jie netaisomi. Indai pienui supilti nešvarūs, vandentiekis nefunkcionuoja, karvės stovi iki kelių mėšle.

Kolchozas vardu Ždanovo įvykdė tik 36 nuoš. mėsos gamybos plano. Tačiau akivaizdoje artėjančios žiemos didžiausią nerimastį kelia pašaro trūkumas. Traku apskrityje esama tik 30 nuoš. reikalingo pašaro gyvuliams.

Tokiai padėčiai esant, daugelis gyvulių pastips žiemos eigoje. Ne ką geresnėje padėtyje yra ir patys kolchozų kumečiai. Jiems ir bus sunki žiema, nes trūksta kuro ir žmoniškų pastogių.

Minėtas "Czervony Standar" kaltina kolchozų tvarkytojus už nepasirūpinimą iš anksto prašalinti tokius trūkumus.

Jau Galvoja Apie Kitus Rinkimus

New Yorko gubernatorius Rockefelleris rūpinsis pakelti savo prestižą. Jis skelbia kandidatuosiąs antru kartu į New Yorko valstijos gubernatorius. Jei jam pavyks laimėti su didele balsų dauguma, tai padidės ir galimybės būti republikonu kandidatu į J.V. prezidentą 1964 metais.

DAUG MEDŽIOTOJŲ

Washington. — 1959 metais 11,924,003 medžiotojai 46 valstijose pirko leidimus medžiojimui, praneša vidaus reikalų departamentas. Tai yra 2.2 nuošimčių mažiau nei parduota leidimų 1958 metais.

Gėrimas Arbatos Brangiai Kainavo

Londonas. — Sunkvežimio vairuotojas sumanė išsigerti arbatos ir palikęs troką gatvėje, nuėjo į artimiausią restoraną.

Kol jis gėrė arbatą, vagys aptuštino jo troką, išimdami degtinės ir vyno už $2,800.

Amerikos Mėnuliukai Skraidys Virš Sovietų

Amerikai jau nereikės siųsti į Rusiją karinių lėktuvų špionažo tikslams. Tą atliks mėnuliukai, skrendantieji aplink žemę ir per Rusiją. Instrumentai įtaisyti mėnuliuke, fotografuos vietas per kurias jie skris. Iš tų fotografijų bus galima įgyti reikalingų žinių apie Sovietus.

429,000 Bedarbių Buvo Kanadoje Lapkričio Mėnesio Viduryje

Ottawa. — Kanadoje nedarbo padėtis pasidarė dar rimtesnė. iš neseniai išleisto raporto paaiškėjo, kad šalyje yra 429,000 bedarbių. Tiek bedarbių buvo lapkričio mėnesio viduryje. Per mėnesį laiko bedarbių skaičius padidėjo 61,000 tūkstančiu. Tokio didelio bedarbių skaičiaus lapkričio mėnesį Kanadoj nėra buvę per pastaruosius 15 metu.

Bedarbių skaičius sudaro 6.6 nuošimčius vsos Kanados darbo jėgos, palyginus su 5.1 nuošimčio tam pačiam laikotarpje 1959 metais. Viso Kanadoje darbininkų yra 6.458,000.

Darbo ministeris M. Starr pareiškė, kad valdžios programa, kuria buvo numatoma suteikti darbo 83,000 darbininku, kol kas nepasiekė savo tikslo. 4.130 miestu projektu buvo Ottawos valdžios priimta. Tas duos darbo 74.424 darbininkams.

Bent Šiame Užsimojime Jos Veiks Bendrai

Indija, Pakistanas, Iranas, Irakas, Turkija, Sudanas, Senegalija, Prancūzija ir keletas kitų mažesniu valstybių sutarė bendromis jėgomis kovoti su skėriais (šarančiais), kurie tuos kraštus siaubė nuo neatmenamų laikų.

Kova eis tais pat būdais, kaip su uodais, kurie skleisdavo malariją (drugį). Bus ieškoma vietų, kur jie veisiasi. Tą susekus bus rasti būdai, kaip ten škėriu perus sunaikinus. Tam tyrinėjimui skiriama apie 5 mil. dolerių.

SANDARA

THE LEAGUE — LITHUANIAN NEWSPAPER

LITHUANIAN WEEKLY NEWSPAPER
Published Every Friday by the
LITHUANIAN NATIONAL LEAGUE of AMERICA
General Office
341 West 33rd St., Chicago, Ill. — Telephone YArds 7-4789

SUBSCRIPTION RATES:
In the United States per year $3.00
In Canada and all Foreign Countries per year $4.00

Entered as second class matter OCTOBER 25, 1938, at the Post Office at Chicago, Illinois, under the ACT of MARCH 3, 1879

Sandara yra Savaitinis Laikraštis leidžiamas kas Penktadienis Amerikos Lietuvių Tautinės Sandaros
UŽSAKYMŲ KAINA:
Suvienytose Valstybėse metams 3.00
Užsienyje metams $4.00

Atidengia Senas Melagystes

Kalėdos yra viena senesnių mūsų švenčių. Jos atsirado tuomet, kai žmogus pradėjo sekti saulės nutolimą ir priartėjimą metų eigoje. Ypatingos reikšmės Kalėdos įgijo indoeuropiečių tarpe, kuomet tieji atsikraustė gyventi į šiaurinę ir centro Europą, kur žiemos būna ilgesnės ir šaltos.

Šimtmečiams slenkant, prie šių švenčių buvo pridedama naujų puošnumų, pasakojimų ir celebracijų, taip jog iki šiam laikui to visko yra prisirinkę devynios galybės.

Ir ištikro, kiek daug nerašytume ir nekalbėtumėm apie Kalėdas, vis vien jų neatvaizduotumėm kaip reikiant. Tai yra didžiulė, įspūdinga drama, skirta "močiutei saulutei", be kurios jokia gyvybė žemės paviršiuje nebūtų įmanoma.

Kiekviena tauta, kiekviena gentkartė yra įdėjusi ką nors naujo ir skirtingo į Kalėdų minėjimus. Lietuva gi šiuo atžvilgiu yra ne paskutinėje vietoje.

Atvykdami į šią šalį, mes atsinešėm ir nemažai kalėdinių papročių, kuriuos esame paveldėję iš savo tėvų ir senelių. Pradžioje mes juos palaikydavom tik savųjų tarpe, manydami, jog niekam kitam jie negali būti įdomūs. Bet laikui bėgant, lietuviški kalėdiniai papuošalai, kūčių vaišės, giesmės, žaidimai ir net burimai atkreipė dėmesį ir amerikiečių. Pastariesiems jie patiko ir dabar jau daugelyje vietovių plačiose Jungtinėse Valstybėse lietuviškos kalėdinės programos tapo labai populiarios.

Lietuviai taip pat daug kuom prisidėjo ir prie pagyvinimo šių švenčių. Viduramžių asketų, o vėliau puritonų ir panašių religinių sektų įtakoje, Kalėdų šventės buvo taip susiaurintos ir apipeštos, kad iš jų mažai kas beliko. Kiekvienas linksmesnis pasireiškimas šiose šventėse buvo smerkiamas kaipo "pagoniškas" ir nesuderinamas su krikščionišku rimtumu. Išsilaisvinime Kalėdų iš tokios "Namų nevalios" nemažai prisidėjo užsilikusios iš lietuvių dainos, padavimai, laužų deginimai, saulutės sveikinimai ir pan.

Kai apie vidurį pereito šimtmečio vokiečių, anglų, prancūzų ir tuom pat sykiu amerikiečių mokslininkai pradėjo nagrinėti lietuvišką folklorą, tai jie surado ten begales svarbios ir įdomios medžiagos apie senovės žmonių pažiūras į aplinkinę gamtą, į švenčių kilmę ir jų reikšmę. Iš saulutei skirtų dainelių ir giesmių, aiškiau nustatyta kas sudarė patį Kalėdų pagrindą ir kodel jos buvo taip linksmai sutinkamos.

Sudėjus viską į krūvą, paaiškėjo jog šios šventės jau buvo iškilmingai minimos daugelį, daugelį šimtmečių prieš dabartinę erą, ir jog jos rišosi su džiaugsmingu grįžtančios saulutės pasitikimu. Kai šie mokslininkų tyrinėjimo daviniai, parėmti ir mūsiškių folklorų, pasklido plačiau vakarų Europoje ir Amerikoje, Kalėdų šventės minėjimai įgijo naujo pobūdžio ir tapo daug artimesni gyvenimui, linksmesni ir turtingesni.

Nuopelnas už tai dalinai priklauso ir nerašytai lietuvių liaudies literatūrai.

Kalėdų Šventes Pasitinkant

Pereitoje "Sandaros" laidoje mes pranešėme, jog Švedijos karalius Gustavas Adolfas priėmė specialėje audiencijoje mokslinės komisijos narius, su Dr. Knutu Olafu Falku priešakyje, kurie atliko iškasinėjimus senoje jotvingių tėviškėje — Suvalkų apylinkėse. Verta pažymėti, jog Dr. Falku yra gerai pramokęs lietuviškai.

Toji komisija įteikė karaliui šešetą albumų su įvairių radinių nuotraukomis ir paaiškinimais. Komisijos nuomone, toji archeologinė medžiaga turi nepaprastai didelės istorinės vertės, nes iš jos matyti jog lietuviška jotvingių giminė jau 3-me amžiuje po Kristaus buvo išvysčiusi aukštoką kultūrą, apie kurią iki šiam laikui nebuvo žinoma. Jotvingiai pradžioje mūsų eros turėjo įsteigę ūkius, augino javus, gyvulius ir buvo įkūrę pramonės centrus.

Atkasinėjimuose prie Suvalkų ir Nemuno pakrantėse rasta sodybų ir pilių liekanų, iš ko sprendžiama, jog tose vietovėse turėjo būti jotvingių sostinė. Taigi iš to visko padaroma išvada, jog tos lietuvių giminės — jotvingių kultūra yra seniausia ir toliausia pažengusi iš visų, kurios buvo iki šiam laikui užtiktos centralinėje Europoje.

Verta priminti, jog dabartiniu laiku vyksta platesni tyrinėjimai ir senųjų prūsų krašto, pietiniuose Baltijos jūros pakrančiuose. Tuose užsimojimuose irgi dalyvauja švedų mokslininkai. Tuose plotuose irgi užtikta daug įdomybių, nemažiau vertingų, kaip ir Suvalkų krašte. Pasirodo, jog ir prūsai, prieš šešiolika šimtmečių jau turėjo savo valstybę, kuri palaikė ryšius su anų laikų Romos imperija.

Visa tai numaskuoja kryžiuočių ir lenkų paskleistas melagystes apie jotvingius ir prūsus, būk jie buvę pusiau laukiniai, primityvūs žmonės, kuriuos reikėję ne tik užkariauti, bet ir išnaikinti.

Tikrenybėje, barbariškais sutvėrimais buvo ne prūsai ir jotvingiai, bet jų kaimynai iš vakarų.

Apžvalga

ŠI SANDAROS LAIDA SKIRIAMA KALĖDOMS

Kaip jau pastebėjote, ši Sandaros laida pasirodė trijose dalyse ir ji skiriama Kalėdų šventėms. Joje tilpsta įvairių sveikinimų, išreiškiama jums visiems geriausių linkėjimų šventėms. Jūs taipgi rasite nemažai šventiško pobūdžio raštų ir šiaip pasiskaitymų, kurie, tikimės, jums bus įdomu paskaityti.

Mes stengiamės atvaizduoti Kalėdas taip, kad jos turėtų daugiau bendro su mūsų gyvenimu, su lietuvių tautos praeitimi ir tolimesniais jos siekimais. Kiek tas mums pasisekė, paliekam skaitytojų nuosprendžiui.

Kaip tai nebūtų, bet Kalėdų šventės mus gerokai išjudina, arčiau suglaudžia ir primena, jog šiandieniniam pasaulyje dar nėra įsigyvenusi nei teisinga, taika, nei laisvė, nei gera valia žmonėse. Tą viską reikia dar įgyvendinti ir jog tuose žygiuose privalome dalyvauti ir mes patys.

KANADA IŠPLEČIA SAVO PREKYBĄ SU KUBOS DIKTATORIU CASTRO

Jungtines Amerikos Valstybes nuo kaimyninės Kanados skiria rubežiai, kurie tęsiasi net virš 3,000 mylių. Tų naturaliųjų sienų niekas nesaugo, nes tos ribos greičiau jungia, negu kad skiria vieną kraštą nuo kito.. Ilgų metų bėgyje JAV-ės ir Kanada turėjo pavyzdingus kaimyninius santykius.

Bet darniame dviejų kaimynų sugyvenime pastaruoju metu atsirado nemaloni spraga. Met, i Kanados sostinę atvyko iš Kubos prekybos santykiams praplėsti dešimties žmonių delegacija. Diktatorius Fidel Castro, siekdamas Kuba stipriau supramoninti, o gal vien tik bandydamas išlaikyti dabartinę krašto gamyba, kaip žinoma, sutinka nemenkų kliūčių.

JAV-ės, dėka Castro režimo iššauktiems konfliktams bei del amerikiečių turtų konfiskacijų, o taip pat dėl Kubos polinkio į komunizmą, paskelbė embargo, t. y., prekybos suvaržymą. Fidel Castro tikėjosi, jog Kubai ekonominę pagalbą suteiks Sovietų Rusija ir komunistinė Kinija, tačiau pasirodė, jog tos šalys to padaryti neišgali ar bent nenori.

Todel Castro režimas pradėjo gerintis Kanadai. Royal Bank of Canada už investmentus Kuboje yra atgaves 125 milionus doleriu, o po to Kanados vyriausybė ryžosi net dešimteriopai išplėsti savus prekybinius santykius su Kuba.. Kanada yra pasižadėjusi aprūpinti 25 nuoš., t. y. ketvirtadalį, viso Kubos importo! O Kanados prekybos ministeris Hees netgi atvirai pareiškė: "Turime viltį, jog mūsų prekyba su Kuba dar labiau išsiplės. Biznį galima daryti su visais žmonėmis, kurie tik nusimano biznio reikaluose".

Įdomiausia, jog Kanada ruošiasi kreiptis į JAV-ių vyriausybę, prašydama leisti parduoti Kubai ir dalį ginklų, kurios yra gavusi iš JAV-ių!

INDIJOJE ATSITINKA KEISTŲ REIŠKINIŲ

Kalkutos mieste, Indijoj, kairiasparniai buvo suruošę demonstraciją protestui išreikšti prieš belgų ir amerikiečių veiklą Kongoj. Tie demonstrantai užmiršo protestą pareikšti prieš rusų veiklą pagrobtose šalyse, nors toji rusų veikla nepalyginamai baisesnė, negu belgų ir amerikiečių veikla Kongoje.

Jumoras

Rimtas Žmonos Įspėjimas

Jaunavedė nubudo ir staiga pradėjo purtinti miegantį savo vyrą.

— Kas čia dabar atsitiko? prabudęs klausia vyras.

— Jonai, — sako ji, — jei aš dar kartą sapnuosiu, kad tu bučiuoji kitą moterį, tai aš niekados su tavim nebekalbėsiu!

Neturi Galimybės

— Tamsta sakei, kad pono nėra namuose. Bet aš girdžiu jo balsą!

— Ką jūs man kalbate: mano ponas visai neturi balso savo namuose. Kas reikia, pasako ponia.

Moderniška Meilė

Vaikinas pasakoja savo merginai:

"Aš myliu tave giliai ir visa širdžia. Aš norėčiau, kad tu būtum mano pirmoji žmona!"

PER ★ ★ ★ MANO ★ ★ KOŠTUVA ★

Ir didžiausi pesimistai gali pasidžiaugti Kalėdomis, nes su jomis dienos pradeda būti ilgesnės, naktys — trumpesnės.

—oo—

Vienas tautietis rašo iš Miami, Floridos: "Ach, kaip būtų gerai, kad galėtumėt atsiųsti mums iš Chicagos sniego, be kurio Kalėdos bus čia blankios ir netikros. Ir kaip gi gali važinėtis pas mus Santa Claus, jeigu niekur nėra sniego?"

Aš manau, mes mielai pasiųstumėm jiems sniego, jeigu jie pristatys mums šiltesnio oro.

—oo—

Senovės lietuvių dainose Saulutė ir Mėnulis buvo vaizduojami kaipo gyvi keliautojai, kurie apšviečia Žemelę:

Štai kaip atvaizduojama saulė mūsų liaudies dainose:

Eina saulė aplink dangų,
Oi, kupola, kupolėli!
Aplinkui dangų mėnulio kelti:
Oi, kupola, kupolėli!

"Kelkis, mėnuli, tu šviesusis,
Oi, kupola, kupolėli!
Aš jau seniai atsikėlus,
Oi, kupola, kupolėli!

Ir nušviečiau visą žemę:
Oi, kupola, kupolėli!
Seną, jauną, mažą ir didį,
Oi, kupola, kupolėli!

Nenuostabu, kad tokiai rūpestingai ir meiliai saulutei buvo skiriamos seniau ir šios šventės.

—oo—

Avalynės krautuvėje jauna moteriškė išbando vieną batuką po kito. Kuomet pagaliau nusprendė pirkti pirmą porą, pardavėjas išgraibęs krūvą dežučių, surinka:

— Gaila! Pirmosios poros negaliu jums duoti. Kas tai nupirko ją prieš valandą laiko.

—oo—

Seniau dažnai nugirsdavom toktius pageidavimus: "Kad aš turėčiau paukščio sparnelius, tai skrisčiau per jūras pas savo mergelę..."

Kas buvo anksčiau svajota, dabar jau išsipildo. Žmonės skraido, jeigu jau ne paukščių sparnais, tai bent lėktuvų.

—oo—

Teisėjas: — Jūsų žmona skundžiasi, jog tamsta su ja piktai elgiesi ir ji jūsų tiesiog bijosi.

Vyriškis: — Bet, aš galiu įrodyti...

Teisėjas: — Nereikia, nereikia. Tik tu man pasakyk, ką darai kad žmona tavęs bijosi...

—oo—

Dvi kūmutės kalbasi tarpusavyje:

— Pradedame pajusti blogus laikus.

— Ištikro. Esame priversti apsieiti be tų dalykų, apie kurių buvimą mūsų seneliai ir nesapnavo...

—oo—

Šiame žiemos laikotarpyje verta prisiminti tokį vieno išminčiaus posakį:

"Parodydamas tik truputį meilumo žmonėms, tu sau pačiam sukursi saulėtą dieną".

—oo—

Winston Churchill buvo sykį paklaustas iki kurio amžiaus reikia ieškoti draugų. Senyvas politikas atsakė: "Draugus galima visad turėti, vienok su sąlyga, kad jie turėtų būti tau nereikalingi.

—oo—

Visiems bus smagios šios šventės, įskaitant ir tuos, kurie pralaimėjo lapkričio dienos rinkimus.

—oo—

Vienas amerikiečių laikraštininkas atsikreipė į prof. Einsteiną prašydamas paaiškinti savo relatingumo teoriją taip, kad ir eilinis žmogus suprastų.

— Mielu noru — atsakė mokslininkas. — Tai visai paprasta: viskas yra relatyvu. Pav. bokso čempionas vertas 750,000 dolerių, filmų žvaigždė — 500,000 dolerių, krepšinio žaidėjas — 100,000 dolerių, o universitete profesorius — 5,000. Tiek tai jie uždirba į metus.

—oo—

Dabar, užbaigdamas rašyti šią kolumną, norėčiau palinkėti kiekvienam jūsų kuosmagiausių Kalėdų švenčių ir kad nuo vaišių bei gėrimų neskaudėtų galvo. — **Eolas.**

Savininkystės instiktas yra įgimtas žmogui.
— **William James.**

Niekas negali būti politiškai teisinga, Kas yra morališkai neteisinga. — **Daniel O'Connel.**

Tarė Paslaptį

Tarė paslaptį žvaigždelė,
Kai dangaus daimų klausiau—
Kad jau žengia, kaip vergšelis,
Išgenytojas-Karalius
Žemėn iš Dangaus.

—Kloki pūkelias, gėlele,
O, Vaivorykšte, šilkas;
Žeme, kvepiantį nektarą!
—Padarykime Namelį,
Kad paliktų Kūdikėlis
Amžinai pas mus!

Izabelė Motekaitienė.

Strazdas Bus Tautinis Paukštis Britams

Londonas. — Britai didele dauguma balsų išsirinko strazdą (mažutį strazdelį), giminaitį Lietuvos ir Amerikos raudongūžio strazdo, tautinu paukščiu.

Phyllis Barclay-Smith, moteris, paukščių žinovė, pareiškė: "Tai yra gražus paukštis, kuris mėgsta savo mažutę teritoriją ir ją gina su reta drąsa — panašus į John Bull".

Lietuvių Choras Dainuoja Gudijoje

Konrado Kavecko vadovaujamas choras išvyko koncertams į Gudiją ir aplankys Gardiną, Lydą, Molodečną ir Minską. Koncertuose būsią atliekami "lietuvių ir tarybinių kompozitorių kūriniai", kaip pranešė Vilniaus radijas.

Sunku šieną vežti, bet lengva žiemą pešti.

Kuolinksmiausių Kalėdų Švenčių ir Laimingų Naujų Metų

Linkime Visiems Amerikos Lietuviams ir Visiems Sandariečiams

ALT. Sandaros 1-mas Apsk. Mass. Valstijoje

Valdyba:

A. CHAPLIKAS—Pirmininkas
A. ANDRIULIONIS—Vice Pirmininkas
J. CVIKLA—Sekretorius
J. ARLAUSKAS—Iždininkas
A. ŠALAVIEJUS ir J. KESLERIENĖ—Iždo Globėjai.

Apdraustas Saugumas - Pelningi Patarnavimai

Pasinaudokite sekančiais mūsų patarnavimais: Nariams veltui išmainome čekius. Duodame Money Orderius — čekius šelmos biloms apmokėti. Apdraudžiamas taupymo skyrius. Kalėdų ir vakacijų skyrius. Aukšti dividendai. Jaunuoliams kolegijos bonų skyrius. Nemokamas parkinimas. Saugios vaikų dėžutės. Depositavimas paštu. Organizacijoms veltui kambarys susirinkimams. Ir daug kitų naudingų patarnavimų.

CHICAGO SAVINGS and LOAN ASSOCIATION

6245 So. Western Avenue — Tel.: GRovehill 6-7575

ATDARA: Pirmadienį nuo 12 iki 8, antradien nuo 9 iki 4, ketvirtadienį ir penktadienį nuo 9 iki 8.
Trečiadienį uždaryta visą dieną, o šeštadienį nuo 9 iki 12:30 valandos po pietų.

Atvaizduota

"Lietuva — Mano Tėvų Žemė"

(Dail Vl. Vijeikio albumas)

Vaizduose tėvynė
Ką tik suspindėjo.
Rūpesčiu Vijeikio
Tas įvykt galėjo.

Tai puošnus albumas
Mūs brangios tėvynės:
Sodžiai, miestai, girios
Mūs mielos gimtinės.

Ežerai ir upės,
Kalnai ir kalneliai,
Grybai, baravykai,
Gojai ir miškeliai.

Ten Anykščiai žavūs,
Puntukas iškeltas,
Dariaus ir Girėno
Vaizdas ten iškaltas.

Ten darbai sodiečių,
Toji šienapjūtė,
Šauniai atvaizduota
Ir ta rugiapjūtė.

Paukščiai ir žvėreliai
Dailiai pavaizduoti,
Mūsų ten tautiečiai
Puikiai sugrupuoti.

Didūs kunigaikščiai,
Ponai ir karaliai,
Drąsūs karininkai
Ir kiti dauggaliai.

Vilnius išsiskėtęs,
Tarp kalnų išplėstas
Ir giesme Maironio
Stovis jo nušviestas.

Gi pilis ta Kauno,
Nors jau aptrupėjus,
Priešų daug ji mačius,
Daug skausmų turėjus.

Kražiai ir Pažaislis
Tarsi žvaigždės šviečia,
O tas Kryžių kalnas
Mus galvoti kviečia.

Tokiu Kryžių kalnu
Tapo mūs tėvynė,
Visą ją sukaustė
Vergija kremlinė.

Ji dabar pavergta,
Priešo pritroškinta,
Tur jai grįžti laisvė,
Tur būt atgaivinta.

Knygą šią vartykit,
Daug ką pamatysit,
Brangiąją gimtinę
Lyg ir aplankysit.

Ačiu, miels Vijeiki,
Kad jėgų tiek dėjai,
Kad albumą tokį
Pagamint tesėjai.

Perkūnas.

P-nai H. Radauskai Sveikina Chicagiečius Iš Vakarų Europos

Ilgesnį laiką Chicagoje gyvenę p-nai Vera ir Henrikas Radauskai, prieš metus laiko išvyko į Washingtoną, dirbti į Kongreso biblioteką. Vera Radauskienė buv. Lietuvos valstybės teatro baleto šokėja ir mokytoja. Chicagoje buvo įsijungus į tautinių šokių ansamblius ir viena šokių vadovių Lietuvių Tautinių Šokių šventės. Henrikas Radauskas žymus poetas, kritikas ir vertėjas, Washingtone dirbąs Kongreso bibliotekoje, slavistikos ir vakarų kalbų skyriuje.

Neseniai buvo išsiųstas į Vokietija arčiau susipažinti su bibliotekomis bei sąlygomis įkurti bibliotekų skyrius. Kartu išvyko ir jo žmona Vera. Apsigyveno Wiesbadene. Atostogų metu aplankė: Paryžių, Vieną ir Vokietijos žymius miestus, ne tik, susipažindamas su bibliotekomis, bet ir muziejaus, meno centrais ir įvairiomis knygų leidyklomis. Kitamet žada atostogų metu pasiekti ir tolimesnes valstybes.

Laiške rašo — labai ilgisi nuoširdžių, malonių chicagiečių lietuvių, ypač, kai ten, kur jie gyveą, netenka susidurti su lietuviais ir išgirsti lietuvišką žodį. Pragyvenimas yra brangus ir ne tas, kas Amerikoj, kai išlepintam viskas nėra prieinama. Žada Vokietijoje pabūti nuo 1 iki 2 metų, kiek leis tarnyba.

Sveikina chicagiečius ir linki sėkmės Kalėdų šventėse ir ateinančiuose metuose.

Bandymai Suartinti Lietuvius su Rusija

Jei anksčiau sovietinė propaganda stengdavosi vengti per dažnai minėti "lietuvių draugystę su rusais", vartojant daugiau pakaitalą "broliškos tautos", tai pastaruoju metu "draugingumas" rusams ir Rusijai jau daug dažniau pabrėžiamas.

Būdingas, pavyzdžiui, Vilniaus radijo komentaras ryšium su tariamu sovietinės Lietuvos valdžios paskelbimu 1918 metais gruodžio mėn.

Paskelbtas ano meto bolševikinis šūkis: "Mes eisim ranka rankon su tarybine Rusija". Tikrovėje kaip tik anais laikais Lietuvos gyventojų rusų ir Rusijos bodėjosi, neturėjo rusams nė mažiausių simpatijų dėl Rusijos priespaudos.

Bet būdinga, kad šių dienų sovietinė propaganda Lietuvoje nevengia vartoti prorusiškus išsireiškimus, nors žino, kad gyventojai jų nemėgsta.

Worcester, Mass.

Šiomis dienomis gavo Amerikos pilietybę šie asmenys: Igeberg Matulienė, Zigmas Šermukšnis, Jonas Rutelionis, Jonas Sabaliauskas, Margareta Krapavičienė, Dona Snarskienė, Zigmas Snarskis, Ona Šlėma, Augustas Šlėma, Jokūbas Saulėnas, Ieva Ragaliauskaitė, Juozas Kavaliauskas ir Ono Valaitytė.

Sunkiai susirgo vietos veikėja Magdelena Mitrikienė. Operuota šv. Vincento ligoninėje. Linkime jai greitai susveikti.

Jūsų korespondentui gruodžio 8 d. operavo kairiąją koją— nupiovė nervus. Dabar gydosi namuose.

Šiomis dienomis mirė vietos lietuviai: Marcelė Bučinskienė, Andrius Misiukevičius, Domicelė Jakučionienė, Jonas Andrulionis, Marijona Stelmokienė ir Petronėlė Kuzmickienė.

Kad pagerinti nupirkimui Lietuvių Piliečių Klubo namui pastatyti sklypo, vieni iš komisijos atleisti, o kiti pririnkti, kaip buvęs 27 metus klubo pirmininku muz. Jonas Dirvelis, adv. Richardas Sarapas. Be to, išrinkti: dirbtuvės viršininkas, taip pat buvęs klubo pirmininku Pranas Stepšys, raštinės vedėjas Vincas Veraitis, policininkas Antanas Šeškevičius ir miesto balsuotojų registracijos vedėjas Antanas Staliulionis.

SLA. 57 kuopos valdybon 1961 m. išrinkti: pirm. — Vincas Mitrikas, vicepirm. — J. Pumeris, sekr. — Juozas Krasinskas, fin. sekr. — Alena Lendraitienė, iždi. — J. Dvareckas, iždo globėjai — Kleopas Zurlis ir J. Glavickas, organizatoriai —J. Dvareckas ir A. Tomkus, daktaras — A. Arentas, atstovais į Lietuvai Remti Draugiją — Julia Lendraitienė ir J. Krasinskas.

Senų Žmonių Pagelbos Draugija savo eilinėjame susirinkime 1961 m. išrinko valdybą: pirm. — K. Litvaitis, vicepirm. —Ignas Pigaga, sekr. — J. Krasinskas, fin. sekr. — P. Kraunelis, iždi. — Ona Joslin Gataveckaitė, iždo globėjai — M. Dambrauskaitė — Nowosiacky ir Juozas Glavickas, direktoriai: Vincas Mitrikas, Ona Rakauskienė, Alekas Kaliūnas, M. Žekaitienė, Juozas Venys ir J. Skerniškis.

Draugija turi gražų nuosavą Vytauto parką su puikia svetaine ir kitais pastatais.

Lapkričio 27 d. suruoštas "Lithuanian Festival" — Lietuvių diena, dėka Amerikoje gimusiems lietuviams, kur buvo sutraukta per 4.000 žmonių.

J. Krasinkas.

Perkūno Eilės Kaipo Kalėdinė Dovana

V. Konstantinavičius, rūbų valymo įmonės savininkas, 2543 W. 71st Str., sumanė šiemet Kalėdų proga savo artimuosius apdovanoti Perkūno Eilėmis. Tą padarė.

Jisai yra lietuvių spaudos ir lietuvių visuomeniškų darbų rėmėjas. Praėjusią vasarą jisai su žmona buvo išvykę Vokietijon aplankyti ten likusį sūnų ir marčią. Jų sūnus kaipo moderniškų kalbų žinovas turi gerą tarnybą prie Amerikos kariuomenės.

Ta proga aplankė ir Vasario 16 Gimnaziją. Pamatę, kad ji labai gerą darbą atlieka lietuvybės išlaikyme, sugrįžę, pasiryžo jos labui pasidarbuoti. Ir darbuojasi. Renka Gimnazijos reikalams aukas.

Kur mūsų nėra, ten veršiai alų geria, o kai nueinam, tą pačią košę randam.

LINKSMŲ KALĖDŲ ŠVENČIŲ IR
LAIMINGŲ NAUJŲ METŲ

LIBERTY RESTORANAS

PETRAS IR RITA DUDAI

4915 West 14th Street

Cicero, Illinois — TO. 3-9371

LINKSMŲ KALĖDŲ ŠVENČIŲ!

LINKSMŲ KALĖDŲ ŠVENČIŲ IR LAIMINGŲ
NAUJŲ METŲ
LINKIME VISIEMS CHICAGOS LIETUVIAMS.

Sukis-Doody-Antonisen, Inc.

3252 So. Halsted St., Chicago, Ill.

Linksmų Kalėdų Švenčių!

LINKSMŲ ŽIEMOS ŠVENČIŲ — KALĖDŲ IR
LAIMINGŲ NAUJŲ METŲ LINKIME SAVO
DRAUGAMS IR KOSTUMIERIAMS.

GOLD COAST INN

PRUDENCIJA RACHUNAS, Sav.

2525 West 71st St. – Chicago, Illinois

Linksmiausių Kalėdų Švenčių

Linkime Visiems Mūsų Kostumieriams ir Draugams.

ZOLP'S MILLWORK

LIETUVIŲ ĮSTAIGA

SILVESTRAS ir MARIE ZOLP, Sav.

3554 South Halsted Street

Tel. YArds 7-2576

TĖVIŠKĖS PRISIMINIMAI

Tu ten — ant gintarinio mario kranto,
Tau ant rankų grandinės rūdyja —
O čia tavo vaikai vis dar nesupranta,
Kad šiaurės vėtros nutraukę laisvės giją...

Ir rieda sūri aušra tavo skruostu, —
Žvarbūs vėjai ištaršė kasas...
Sibiro speigai užšaldė visus uostus,
Ir gruodas gelia tau kojas basas.

Tu alpsti ten — ant gintaro kranto.
O mes — be tavo duonos tėvyne!
Nėr kas raminanti žodį, ištartų —
Visa taip susipainioję, taip susipynę...

Prašvisk, pavasari, ten Lietuvos laukuos!
Iškaišyk vėliai pabalius žiedais! —
Kol nesutirps ledynai tavo uostuos,
Laisvės šauksmas per pasaulį eis ir eis...

— Magdelena Vinkšnaitienė.

Tampa, Florida

Gruodžio 7 d. Vinco Popelio svetainėje įvyko Sandaros 54 kuopos susirinkimas. Atidarė pirm. A. Tupikaitis, kviesdamas narius išklausyti ir aptarti kuopos reikalus.

Sekr. Juozas Krukas perskaitė pereito susirinkimo nutarimus, kurie buvo vienbalsiai priimti. Toliau raštininkas išdavė raportą iš kuopos banketo, įvykusio lapkričio 27 d. Minimam bankete dalyvavo per šimtas narių bei svečių, davusių gražių iplaukų. Raportas priimtas su pagyrimu.

Vienbalsiai nutarta Sandarai duoti kalėdinį pasveikinimą ir tam paskyrė 10 dol.

Nutarta, kad kuopa ateinantį pavasarį suruoštų banketą, kuriuo rūpintis pavesta kuopos valdybai.

1961 m. valdybon visų nutarimu, palikti tie patys, būtent: A. Tupikaitis — pirm., A. Lapėnas — vicepirm., V. Popelis — iždin., J. Krukas — sekr.

Užbaigus susirinkimą, nariai buvo pakviesti prie skanių užkandžių, kuriuos paruošė Ona Popelienė. — **Sandarietis.**

Užsisakykite Dabar Šią Įdomią Knygą

Knyga, "Angliakasio Atsiminimai", kurioje telpa įdomių išgyvenimų bei prisiminimų iš lietuvių angliakasių gyvenimo. Yra puiki ir gera dovana Kalėdų šventėms savo draugams bei pažįstamiems. Turi 526 psl., kainuoja tik 2 dol.

Galima užsisakyti šiuo adresu:
A. J. Banišauskas
Box 61
MAR-LIN, PA.

Antanas Tamkevičius

Parduoda Tokius Paminklus, Kokių Kitur negalima Gauti.

Vietinės Gamybos ir Importuoti iš Europos.

Turime įvairios rūšies pavyzdžių mūsų išstatytų aikštėje prieš pat Tautines Kapines. Atdara kiekvieną dieną nuo ryto iki vakaro.

Telefonas WAlbrook 5-6326
7241 South Troy Street
CHICAGO, ILL.

UNion 6-9206

Baltic Hotel

7643 HARDING AVENUE
MIAMI BEACH 41, FLORIDA

SOPHIE WELICKA

Praktiška Mašina Bulvėms Tarkuoti

TINKA VALGYKLOMS IR PRIVATINIEMS NAMAMS

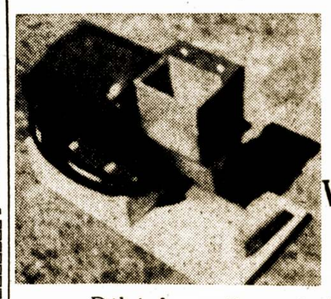

Gerai Atlieka Darbą, Lengva Operuoti, Nebrangiai Kainuoja.

Ši Mechaniška Tarka Yra Mano Paties Pagaminta.

VIKTORAS J. SCHULTZ

102 Spring Street
WILLOW SPRINGS, ILL.

Dėl informacijų, pašaukite TErminal 9-6823.

MOVING MOVING

PERKRAUSTYMAS IŠ ARTI IR TOLI

Ilgų metų patyrimas—Pigus sąžiningas patarnavimas. Nauji dideli sunkvežimiai — Patobulinti perkraustymui įrankiai. Kaip patys sunkvežimiai, taip ir jūsų perkraustomi baldai YRA APDRAUSTI — INŠIURINTI.

J. NAUJOKAITIS

2022 W. 69th Street Chicago 36, Illinois

Telefonas: WAlbrook 5-9209

Negali Tikrai Pasakyti

— Tamsta toks jaunas ir visai sveikas atrodai, o elgetauji. Ko tamstai trūksta?

— Negaliu pasakyti, ponuli, nes aš esu kurčias ir nebylys.

ATOSTOGOS

Tampa, Floridoje

Pas Chicagos Bill'ą

CENTRAS F. W. C. L. A. C. C. LIETUVIŲ KLUBO

Pilnai Įrengti Patogūs Namelai
Su valgiu arba patys galite pasigaminti
Dėl Rezervacijų Rašykite

Midway Cabins

Rt. 2. Box 727
Tampa, Florida
Tel. Tampa 310-664
Savininkai

Wholesale Meat Distributor

JULIUS KUZAS
6840 So. Artesian Ave.
Chicago 29, Illinois
Tel. WAbrook 5-8744

Ch. Kachauskas

LAIDOTUVIŲ DIREKTORIUS

Baltimore 30, Md.
637 Washington Blvd.
Phone LExington 9-5714

Apdrauda-Paskolos
REAL ESTATE

Norėdami apdrausti savo nuosavybes ar gauti paskolos ar pataisyme savo namo, kreipkitės į mano ofisą.

Esu pasirengęs visiems tinkamai patarnauti.

August Saldukas

4038 Archer Ave.
Phone LAfayette 3-6719

LOVEIKIS
Kvietkininkas

Gėlės Vestuvėms, Banketams Ir Pagrabams.

3316 South Halsted Stree.
YArds 7-7308

Justin F. Chilauskas

Insurance Broker
Notary Public
Income Tax Service
2404 W. 46TH PLACE
Chicago 32, Ill.
Tel. LA. 3-8121

Prof. M. Biržiška Apie Mūsų Žygius Išlaisvinti Lietuvą

Kokiais Keliais Turime Siekti To Tikslo?

Prieš šimtą metų ir net vėliau ne tik mūsų, bet ir, gal net dažniau ne mūsų spaudoje ir šnekoje buvo įprastas dvižodis terminas "šventoji Žemaitija", nekalbininkiškai išplečiamas ir į Žemaičių vyskupijos aukštaičius, net rytiečius. Taip sakant ar rašant neturėta galvoje vien Smūtkelių daugybė, bet ir žemaičių-aukštaičių, pridurkime— ir rytiečių su dzūkais — dorovinis būdas.

Sveikas kilnumas, kuris netik išskiria juos iš kitų tautų tarpo, bet ir pro kurį į juos žiūrint blunka šiokios ir tokios mūsų silpnybės, didesnės ir mažesnės nuodėmės ir net prasižengimai, kurių nei mūsų tautai, kaip ir kiekvienai kitai, niekad netrūko ir turbūt netruks. Kurį gi, pagaliau, šventasis nebuvo ir nesijautė nuodėmingas?

Tad **Šventoji Lietuva?!** Kaip tai naiviai skamba, ypačiai nelinkstančiam aplink save šventumų ieškoti, didesniam ar mažesniam skeptikui, indiferentui ar nereligininkui, o šventųjų garbintojui gal net papiktinimu atsiduoda. Bet nesibaiminkime ir pečių nesutraukinėkime su atlaidžia šypsena: čia šventumą turime galvoje nei tikybiniu nei religiniu, o vien tiktai tautiniu požiūriu.

Mūsų Tauta nei menkesnė nei geresnė už kitas tautas, bet mums Ji yra brangiausia. Jos kalba mums mieliausia, aušriškai gražiausia. Jos žemė, daugia amžiame prakaite ir kraujuje įmirkyta, vyžomis ir klumpėmis išmindžiota, mums yra saviausia — mūsų ir tiktai mūsų — nei lenkų, nei maskolių, nei prūsų — taigi švenčiausia.

Ar nekvėpuoja tuo šventumu visa mūsų praeitis — nuo prieškrikščioniškų laikų ir net per daugelį šimtmečių ligi pat paskutiniųjų dienų — tad ir mūsų atgaivintos nepriklausomybės metu, tad ir žiauriomis dabartinės okupacijos dienomis? Gilią įkvėpkime sau, ne vien protiškai įsisąmonindami, tą — čia jau sakytume — **Lietuvos Tautos** šventumą — ir tą nearitmetinį mastą savyje jausdami ir aplinkai pritaikydami, ar ne šviesiau, ar ne atlaidžiau ir sveikiau vertinsime ir nepriklausomybės ir kovų dėl jos atgavimo įvykius ir laiko reiškinius?

Nusileidus nuo tų šventinių aukštybių į kasdienines mūsų žemybes ir apsiribojus jau tik 20 metų kovos reikalais, ar netenka pripažinti, jog daugelis apibartų ir visaip smerktų, tebebaramų ir tebesmerkiamų mūsų vyrų ir reikalų nebe taip jau bartini, neperdaug tesmerktini? Kad kiti niekinti dalykai virto jau pirmaeiliai?

Kad politiniai karšti reikalai ėmė aušti ir aštrėja kultūriniai, įsigydami net politinio svorio? Kad visuomeninės srovės — net laikydamosi savo senų, įprastų pozicijų — nekartą drįsta pro srovinę tvorą šilčiau, bent palankiau viena į kitą pažiūrėti, o paskiri jų veikėjai ir toliau prašoksta?

Kas dar svarbiau — kad Tautos ir jos kovos organiazcijų vienybė ne vis tebesilaiko teorinių, abstraktinių, chrestomatijinių ir kitokių vystyklų ir, kad ir sunkiai, imama jausti laisviau, lietuviškiau, kaip kad ir atskirų patriotinių sambūrių, vienon kryptin — vienan taškan siekiančių, b e n d r a tautinė vienybė?!

Kad atvykusi iš Lietuvos ir daugką gavusi tremtyje pakelti vyresnioji ir vyriausioji dipukinė karta žemyn ir žemėn nusileidžia ir gauna dalytis ir net užleidinėti veikimui vietos jaunesniajai ir jauniausiajai kartai. Lietuvos ne kiek bemačiusiai ar ir nemačiusiai, ne tiek naudojantis savo tėvų patirtimi, kiek vis labiau įsisavinamuose Vakaruose bręstant ir įgyjant veiklos akstiną?

Kai traukėmės iš Lietuvos, kiti tikėjosi po kelių mėnesių ar poros metų Jon grįžti, bet apdairesni buvo pasirengę 20-čiai ir daugiau metų sunkics, slėgiančios ir išsemiančios emigracijos. Štai jau 20 metų suėjo maskoliškai Lietuvos okupacijai.

Emigracija blunka— ir jaunėja, tik ir maskolių okupacijoj tebelaikoma Lietuva maino savo išvaizdą — vis vien — gery ar blogyn, bet maino. Priprato, nes gavo priprasti prie maskoliško lžekomunizmo ne tik pliauškalų, bet ir Maskolijai aptarnauti darbų.

Užaugo Nepriklausomo s i o s Lietuvos nemačiusi ir tik bolševikinius keiksmus apie ją tegirdinti karta — irtoji karta taip pat, kaip ir mūsiškė Vakaruose tik okupantų visaip apipančiota, ieško sau ir Lietuvai išganingo kelio.

Ne mes, tik ji tą kelią nustatys ir juo nueis. Mūsų gi užsieniečių, uždavinys tėra padėti Jai tą kelią surasti, jo trūkumus užpildyti, kiek iš Vakarų tai galima įstengti, ir drauge su likusiąja Tėvynėje Tauta kurti laisvą ir nepriklausomą Šventosios Lietuvos ateitį.

M. Biržiška.

KAI TAI ĮVYKO

Užgimk, gulėk Kūdiki,
Nedavė Tau menko lopšelio.
Prie neteisingo žemės kelio.
Pirkliai, fariziejai, karaliai,

Menkam tvartely turėjai gimti,
Nedavė drabužių tave užkloti.
Karalius visais keliais ėjo,
Tave ieškoti, žudyti.

Tik vargšų minios Tave pažino
Ir tą menką tvartelį.
Mes einam prie Tavęs,
Supsim Tavo lopšelį.

Pirkliai, fariziejai, karaliai
Drįso Tau kalną supilti.
Buvai šventa, nekalta auka,
Turėjai ant kryžiaus numirti.

— **Juzė Reifon-Rašinskienė.**

Mažesnė Blogybė

Mažas škotukas pribėgo prie tėvo:

— Tėveli, noriu pasakyti tau gerą žinią.

— Kokią? — šypsodamas klausia škotas.

— Atsimeni, man pažadėjai duoti penkis pensus jei pereisiu į kitą klasę.

Tėvo veide pasirodė neramumas.

— Nesirūpink — ramina jį sūnelis — aš sutaupiau tau šią išlaidą.

Apleidę Kongo Belgai Ješko Prieglaudos Brazilijoje

Apie 40,000 belgų, kurie buvo priversti apleisti Kongo kraštą, Afrikoje, dabar bando surasti prieglaudą Brazilijoje.

Jų masinę emigraciją sutiko finansuoti Belgijos bankai, gavę tam tikrų garantijų iš savo vyriausybės. Brazilija gi mielai sutinka priimti tokius ateivius.

Žino Ką Daro

— Kodėl Tamsta savo bylai vesti paėmei moterį advokatą?

— Todėl, kad moterų pusėje visados teisybė.

Lietuvos Rašytojai Komunistų Priežiūroje

Nors "Lietuvos TSR Rašytojų sąjunga" yra nuolatinėje ir griežtoje sovietinių bei partinių organų priežiūroje, nariai partiečiai joje sudaro dar atskirą organizmą ir turi savą vadovybę, kurią ir galima pavadinti tikraja sąjungos vadovybe.

Gruodžio 6 d. Vilniuje įvyko "pirminės partinės organizacijos" sąjungos ataskaitinis-rinkiminis susirinkimas, kuriame išrinktas toks organizacijos biuras:

Sekretorius M. Sluckis, pavaduotojai K. Ambrasas ir J. Chlivickis, nariai J. Baltušis ir Vl. Mozoriūnas. — Reikia pastebėti, kad Rašytojų sąjungoje yra ir narių — nekomunistų. Bet jų svoris, nežiūrint jų skaičiaus, mažas. Lemtingąją valią sąjungoje reiškia tik komunistai partiečiai.

LINKSMŲ KALĖDŲ ŠVENČIŲ!

Marquette Park Namų Savininkų Organizacija linki visiems linksmų Kalėdų ir laimnngų Naujų Metų.

Namų Savininkai, visi priklausykime prie organizacijos. Atminkime, kad skaitlinga namų savininkų organizacija, tai ženklas tos kolonijos gyventojų kultūringumas.

J. BALČIŪNAS, Pirmininkas
J. SKEIVYS, Raštininkas.

LINKSMŲ KALĖDŲ ŠVENČIŲ IR LAIMINGŲ NAUJŲ METŲ

GRAND WORKS – ALYVA, ANGLIS

ADOMAS BERNADIŠIUS
SAVININKAS
1546 South 49th Court
CICERO, ILLINOIS
OyLmpic 2-9311

LINKSMŲ KALĖDŲ ŠVENČIŲ!

Season's Greetings

LINKSMŲ KALĖDŲ ŠVENČIŲ IR LAIMINGŲ
LINKSMŲ KALĖDŲ ŠVENČIŲ IR LAIMINGŲ
NAUJŲ METŲ

Juozas, Julia ir Butch
ARLAUSKAI
South Boston, Mass.

LINKSMŲ KALĖDŲ
ir
LAIMINGŲ BEI SĖKMINGŲ
1961 METŲ

VISIEMS DRAUGAMS, BIČIULIAMS, PRIETELIAMS IR VISIEMS CHICAGOS LIETUVIAMS LINKI

Povilas ir Sally RIDIKAI

3354 South Halsted St. **YArds 7-1911**
CHICAGO, ILL.

Linksmiausių Kalėdų Visiem!

LINKSMŲ KALĖDŲ ŠVENČIŲ IR LAIMINGŲ NAUJŲ METŲ
LINKIME VISIEMS CHICAGOS LIETUVIAMS.

V. K. TAVERN

VERONIKA KASILIAUSKIENĖ, Sav.
3356 So. Halsted St. – Chicago, Illinois

Linksmų Kalėdų Švenčių!

LINKSMIAUSIŲ KALĖDŲ ŠVENČIŲ MŪSŲ KOSTUMIERIAMS IR VISIEMS CHICAGOS LIETUVIAMS.

NORBUT MEN'S SHOP
LIETUVIŠKA KRAUTUVĖ
BEN J. NORBUT, Sav.
3404 South Halsted Street

Linksmiausių Kalėdų Visiem!

LINKSMŲ KALĖDŲ ŠVENČIŲ IR LAIMINGŲ NAUJŲ METŲ
LINKIME VISIEMS CHICAGOS LIETUVIAMS.

Bridgeport Hardware & Paint Store
STANLEY MANKA, Mgr.
3214 S. Halsted St. – Chicago, Ill.

Maskva Bando Sutrukdyti Karo Užbaigimą Alžerijoje

Alžerija ir Kova už Afriką

Rašo P. DAILIDĖ

Kai prancūzai paskelbė Alžeriją savo krašto teritorijos dalimi ir įrašė tai į Prancūzijos konstituciją, atrodė, kad Alžerijos klausimas visam laikui liko išspręstas. Tačiau tikrumoje Alžerija pavirto skaudžia nepagydoma opa ant Prancūzijos kūno. Tai opai pašalinti pasirodė reikalinga operacija, kuriai prancūzai neturėjo drąsos pasiryžti.

Ryšium su arabų pasaulio tautiniu atgimimu po antrojo pasaulinio karo Šiaurės Afrikoje, Alžerijos kaimynystėje, įsikūrė nepriklausomos Morocco ir Tunizijos valstybės, kurios pradėjo siekti Alžerijos atskyrimo nuo Prancūzijos, ked galėtų ją įjungti į planuojamą Šiaurės Afrikos federaciją.

Prancūzams ir seniau būdavo sunkumų su tautiniu arabų bruzdėjimu Alžerijoje. O kai tas bruzdėjimas gavo paskatinimą ir paramą iš užsienių, prancūzai susidūrė su arabų sukilimais, kurių malšinimas pareikalavo iš Prancūzijos didelių aukų žmonėmis ir ištekliais.

O kas blogiausia, Prancūzija negalėjo pasiekti bent kiek pastovesnio Alžerijos apraminimo. Nepavyko tai ketvirtajai prancūzų respublikai,, nesisekė duoti Alžerijai taiką ir prezidentui De Gaulle, kurio atėjimas į valdžią buvo daugiausiai sukeltas kaip tik įvykiais Alžerijoje.

Tačiau De Gaulle Buvo Prieinama Operacija, Neįmanoma Prancūzijoje Anksčiau

De Gaulle valdžios igaliojimai leido jam spręsti Alžerijos klausimą ir derybomis su sukilėliais. Tose derybose Prancūzijos prezidentas buvo nusistatęs eiti iki leidimo Alžerijai apsispręsti referendumo keliu. Jeigu Alžerijos gyventojai per referendumą pasisakytų už Alžerijos nepriklausomybę, De Gaulle pažadėjo su ta nepriklausomybe sutikti. Jis statė derybom tik vieną sąlygą, būtent, kad prieš jas pradedant, būtų įvykdytos karo veiksmų paliaubos.

Toks visais atžvilgiais demokratiškas priėjimas prie Alžerijos klausimo sprendimo buvo užgirtas ir Amerikos ir Anglijos. Kai Vakaruose yra siekiama užčiaupti gerklę raudonajai propagandai prieš Europos kolonializmą, De Gaulle pasirinktas kelias buvo naudingas ir bendroje laisvojo pasaulio politikoje jo kovoje su bolševizmu. O išsprendusi Alžerijos klausimą, Prancūzija be to būtų daug vertingesnis Vakarų partneris ir kariniu požiūriu.

Bet Dabar Prieš De Gaulle Planą Sukilo Prancūzai Kolonistai

Tų kolonistų Alžerijoje tarp jos 10 mil. gyventojų yra 1,2 mil. Kitaip sakant, tik dešimta gyventojų dalis. Jie supranta, kad laisvas pasisakymas per referendumą užbaigs jų privilegijas Alžerijoje ir atiduos valdžią į arabų moslemų rankas. Delto jie, būdami geriau organizuoti, yra nusistatę prie referendumo neprileisti, ir jeigu reikės, griebtis ginklo.

Toks kolonistų ryžtumas remiasi viltimi, kad De Gaulle pasiųsta prieš juos kariuomenė atsisakys į juos šaudyti ir pereis į jų pusę, kaip kad yra buvę prieš De Gaulle atėjimą į valdžią. Ryšium su tuo De Gaulle neseniai pats nuvyko į Alžeriją, kad patikrintų savo plano pravedimui reikiamas sąlygas.

Ir kai kolonistai sutiko jį riaušėmis ir šauksmais: išdavikas, ant kartuvių! — De Gaulle turėjo progą įsitikinti ginkluotų pajėgų lojalumu. Tos pajėgos paliko ištikimos De Gaulle. Kolonistams del jų "patriotizmo" teko nusivilti.

Bet vis delto jie neatsisako nuo pasipriešinimo, ir kaip yra buvę 1958 m., siekia kovą prieš De Gaulle planą perkelti į metropoliją. Jų vadai galvoja net apie De Gaulle "nuvertimą" už Prancūzijos "išpardavimą".

Dar Didesnių Sunkumų Sukelia De Gaulle Maskvos ir Peipingo Raudonieji

Bolševikai visuomet atsiranda ten, kur pasirodo neramumai. O neramumai Alžerijoje tikras radinys jų planams Afrikoje. Dėlto jie iš metų į metus kursto Alžerijos nacionalistus, remia juos ginklais, pinigais ir instrukteriais per kaimyninę Tunisiją.

Šiuo metu raudonieji turi savo atstovą ir sukilėlių paskelbtoje vyriausybėje. Dėlto prancūzai ne be pagrindo tvirtina, kad tikrumoje Alžerijoje eina karas tarp Prancūzijos ir Sovietų bei Raudonosios Kinijos. O kai Maskvos ir Peipingo raudoniesiems visai nepakeliui karo veiksmų Alžerijoje užbaigimas, jie deda visokias pastangas, kad De Gaulle planą užblokuotų.

Iš vienos pusės, jie verčia vadovybę statyti vis naujas, nepriimtinas Prancūzijai sąlygas, iš antros — drumsčia per savo agentus kolonistų nuotaikas. Raudonieji žino, kad kol eina kovos Alžerijoje, jie turi puikų propagandos arkliuką tarp Afrikos juodukų. Ant to arkliuko jie tikisi įjoti ne į vieną iš naujai sudarytų Afrikos valstybių.

Budriko Radio

Dainuoja Izabelė Motekaitienė

Šiemet Kalėdos pripuola sekmadienį, tad visiems bus malonu pasiklausyti Budriko radio programos iš stoties WHFC, 1450 kil. nuo 2:15 iki 3 val. po pietų.

Programoje dalyvauja žinoma solistė p. Izabelė Motekaitienė su specialiai parinktomis dainomis.

Bus geros muzikos ir mįslių kontestas. Pasiklausykite.

Jau pasibaigė tos malonios devynioliktojo amžiaus dienos, kada kraštas, jei tik norėjo, galėjo pasiskelbti neutraliu ir tokiu išlikti. — William Shirer.

Nelaimės Priežastis

— Kur yra šiandien Jurgis?
— klausia vienas darbininkų.
— O jis ligoninėje, — atsako antras.
— Kas atsitiko?
— Jis lipo kopečiom žemyn, kurių ten jau nebuvo.

Vogdamas nepraturtėsi, ardamas nenubiednėsi.

— Kodel gi vaikai neklauso savo tėvų?
— Nenori greitai pasenti.

Linksmų Kalėdų ir Laimingų Naujų Metų

LINKIME VISIEMS CHICAGOS LIETUVIAMS.

MICHAEL KIRAS

LINKSMIAUSIŲ KALĖDŲ!

LINKSMŲ KALĖDŲ ŠVENČIŲ IR LAIMINGŲ NAUJŲ METŲ
LINKIME VISIEMS CHICAGOS LIETUVIAMS.

ANTANAS IR GENOVAITĖ MILIAUCKAI
7000 W. 111 St., Palos Hills, Worth, Ill.

Linksmiausių Kalėdų Švenčių!

LINKSMŲ KALĖDŲ ŠVENČIŲ IR LAIMINGŲ NAUJŲ METŲ
Linkime Visiems Mūsų Kostumieriams ir Draugams.

Juozas Katauskis
JOE'S BARBER SHOP, Sav.
3155 SO. HALSTED STREET, CHICAGO, ILL.

TAUPYKIT TEN, KUR MOKAMAS AUKS. DIVIDENDAS

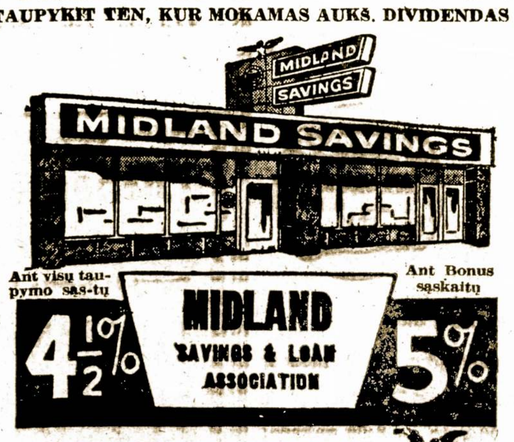

4038 ARCHER AVENUE, CHICAGO 32, ILL.
Phone: LA 3-6719
Kiekviena sąskaita iki $10,000 yra apdrausta Federalinės valdžios Draudimo Įstaigoje.
AUGUST SALDUKAS, Prezidentas

1909 — 1960

FEDERAL SAVINGS AND LOAN INSURANCE CORPORATION — SAFETY OF YOUR SAVINGS — INSURED UP TO $10,000

Taupykite Stipriausioje
Chicagos Taupymo Bendrovėje
Turtas – $75,000,000.00
Atsargos Fondas 6,500,000.00
Justin Mackiewich, Chairman of the Board
Justin Mackiewich, Jr., President
FREE PARKING

STANDARD FEDERAL SAVINGS AND LOAN ASSOCIATION OF CHICAGO
4192 ARCHER AVE., CHICAGO 32
PHONE: Virginia 7-1141

Valandos: Kasdien, įskaitant šešt. nuo 9 val. ryto iki 4 v. p.p.
Ketvirt. nuo 9 v. ryto iki 8 v. vak. Treč. visai neatidaroma.

ANTANAS M. PHILLIPS
Laidotuvių Direktorius
3307 So. Lituanica Ave. — Chicago 8, Illinois
Tel.: YArds 7-3401
AMBULANCE PATARNAVIMAS YRA TEIKIAMAS

Povilas J. Ridikas
LAIDOTUVIŲ DIREKTORIUS
3354 SO. HALSTED STREET
Telephone YArds 7-1911
AMBULANSU PATARNAVIMAS DIENĄ IR NAKTĮ
REIKALE ŠAUKITE MUS

Laidotuvių Direktoriai
MAŽEIKA & EVANS
6845 SO. WESTERN AVE.
TRYS MODERNIŠKOS AIR-CONDITIONED KOPLYČIOS
MAŠINOMS VIETA
REpublic 7-8600 REpublic 7-8601

PETKUS
TĖVAS ir SŪNUS
Laidotuvių Direktoriai
MARQUETTE FUNERAL HOME
2533 West 71st Street
Telef.: GRovehill 6-2345 - 6
1410 So. 50th Avenue, Cicero
Telef.: TOwnhall 3-2108 - 9
TRYS MODERNIŠKOS KOPLYČIOS
Aikštė automobiliams statyti.

Lincoln Storm Windows
Įsidėkite į Savo Namus

Juos Gaminame Nuosavoje Dirbtuvėje
JUOZAS SPAITIS
3261 S. Halsteo St.
Telef. Victory 2-6[illegible]
Pašaukite Dėl [illegible]
Apkainavimo.

Real Estate - Apdrauda
Parduodam Namus [illegible]
Teikiam Paskolas, Iera[illegible]
Apdrauda ir Prižiūrėjimas Nuosavybės
PETRAS VILKELIS
2444 West 71st Street
Telefonai:
Ofiso: HEmlock 4-0659
Rezid.: REpublic [illegible]

BUDRIK Furniture
3241 So. Halsted St.
Tel. CAlumet 5-7237
Atdara Pirmadienį ir Ketvirtadienį iki 9 val. vakare
Atvira sekmadieniais nuo 12 iki 5 p.p.
Lietuvių Radio Valandėlė sekmadieniais nuo 2:15 iki 3 val. po pietų
Stotis WHFC, 1450 kil.

GUŽAUSKŲ
BEVERLY HILLS GĖLINYČIA
Gražiausios gėlės del vestuvių banketų, laidotuvėms ir del kitų visokių panašumų.
ANTANAS ir ALDONA GUŽAUSKAI, Savininkai.
2443 WEST 63rd STREET
Telef. PR. 8-0833 ir PR. 8-0834

BUČO DARŽAS
WILLOW WEST INN AND PICNIC GROVE
CHICAGOS ŠVARIAUSIAS IR MODERNIŠKIAUSIAS DARŽAS —
Atdaras Kiekvieną Dieną Per Ištisus Metus.
63rd and Willow Springs Road
WILLOW SPRINGS, ILL.

Taisome ir Suderinam Pianą
Patyręs savo srityje lietuvis, taiso ir suderina (tūnina) pianus. Darbas garantuotas, kainos prieinamos. Pašaukite po [illegible] vakare: ESterbrook 9-6354.

Boris Beverage Co.
JUOZAS ARLAUSKAS, [illegible]
Pristatom Torika ir vin[illegible] visokiom kitom [illegible] rūšies alu baham [illegible] namus ir sales
Visiems Reikalais kreipk[illegible]
Boris Beverage Co.
220 E. Street
[illegible]

LIETUVIŲ KLUBAS
Beverly Shores Rengia
1961 Naujų Metų Sutikimą
Sandunuose Ištaigingoje
LENARDO SALĖJE
ANT PAT EŽERO KRANTO
Įėjimas su šilta vakariene, šaltais užkandžiais ir muzika tik $8.00 asmeniui
Bilietai gaunami pas Jonyną ir Meldažį.
LIETUVIŲ KLUBAS,
Beverly Shores, Ind.

Per Šerengą

Rašo PUSTAPĖDIS

Sakoma, jog Rooseveltas gerai sutvarkęs bankus, bet nesugebėjo sutvarkyti kaikurių valdininkų sauvaliavimo ir dolerio vertės.

Su bankais, žinoma, vargo nebuvo, nes jos pačios gerai tvarkosi, bet su kitom dviem problemom, tai jau sunkesnis reikalas.

o-O-o

Politikieriai daug kalba apie šios šalies prestižo nupuolimą, kaltindami už tai dabartinę administraciją.

O man rodos, jog prestižas sumažėjo kuomet auksas pradėjo sprukti į kitas šalis. Juk kuomet žmogus, bešvaistydamas pinigus, įlenda į skolas, tai jis nustoja ir draugų.

o-O-o

Keistų dalykų pasitaiko mūsų gyvenime. Jaunas vyrukas, dar tik 25 metų amžiaus, pradeda dėvėti akinius, bet kaip sulaukia 80 metų, tai akiniai jam būna nereikalingi ir jis gali skaityti laikraščius ir knygas be niekur nieko.

Taigi, ne visad senatvėje žmogus būna visai bejėgis.

o-O-o

Vienas gydy[illegible] yra pareiškęs: maž[illegible]ortos degtinės gal[illegible]as, o daug jos geriant, [illegible]

Atrodo, jog ta[illegible] yra šiek tiek ir teisybės. Mano vi[illegible]nas pažįstamas, kai visai blaivas, vos gali paeiti, bet kai išmeta čerkutę ir antrą, tai rodos, jam kitos kojos. Bet kai išgeria pusę tuzino čerkučių, tai vos begali pajudėti.

o-O-o

Kuomet Chicagoje būna 28 laipsniai aukščiau nuliaus, tai žmonės džiaugiasi šilta žiema. Bet kai Floridoje pasitaiko 45 laipsniai virš nuliaus, tai visi dejuoja, kad labai šalta.

Vienok Brazilijos gyventojai nesiskundžia tokiais dalykais, nes su šalčiu jie neturi pažinties.

o-O-o

Buvo paskelbta, jog į Kubą privažiavo daug rusiškų inžinierių. Bet tai nėra tikrieji inžinieriai, kaip mes juos suprantam, o tik tokie, kurie Vengrijoje žmones šaudė. Dabar jie mokins Castro kaip naikinti opoziciją ir palaikyti raudoną diktatūrą.

o-O-o

Chicagos gyventojai skundžiasi, kad ant nekilnojamų nuosavybių uždedami vis didesni ir didesni taksai. Bet ir Floridoje taksų kolektoriai žmonių neglosto.

Štai St. Petersburge, Floridoje žmonės sumoka už išvedima vandentekiu, o paskiau turi mokėti taksu už jų vartojima. Vadinasi, nulupama dvigubas kailis.

Tiksliai Patiekė Raportą

Vienoje didelėje dirbtuvėje Philadelphijoj, plėšikai nakties metu įsibrovė į vidų ir ištuštino geležinę spintą. Kaip ir visi darbininkai jie išpildė blanka taip:

"Atvykimas: 12:15 vakare. Apleidimas: 1:50 ryte. Darbo rūšis: atidarymas spintos. Uždarbis: 77,415 dolerių.

76 metų amžiaus moteris, East Windsor, Conn., valstijoje buvo sužeista [illegible]nkvežimio ir jos vairuoja[illegible] mobilio susitrenkimo [illegible]meje. Policijos paklausta [illegible] vairavo automobili be leidimo, atsakė, jog ji reikalavusi leidimo, bet pareigūnai atsisakė duoti jai leidima, aiškindami, jog ji esanti per sena.

Kiekvieno žmogaus gyvenimas yra pasaka.

— Hans Christian Andersen.

Baisus bus tuščias vakaras be jokių žiburių. — S. Santvaras.

Kalėdų Eglaitė Gali Sukelti Gaisrą

Kalėdų švenčių metu atsitinka nemažai nelauktų nelaimių. Ne vien didžiuose Amerikos keliuose bei automobilių katastrofose mirtis sau skina aukas, bet dėl neatsargumo nelaimės pasitaiko ir ramiose pastogėse.

Labiausiai pavojingas per Kalėdas būna gaisro pavojus. Ugniagesybos pareigūnai įspėja gyventojus dėl grėsmės nuo kalėdinių eglaičių. Gaisrininkų vadovybė pataria pirkti tik žaliuojančius medelius, jokiu būdu nepadžiūvusius ir tik tokius, kurie buvo laikomi gryname ore.

Sausos eglutės gali lengvai užsidegti ir tai sudaro pavojų. Kad iš anksto nupirkta eglaitė nedžiūtų, ją reikia įstatyi į kibirą ar kokį kitą indą, kuriame pripiltas vanduo.

Nedidelis medelis gali atrodyti lygiai patraukliai bei įspūdingai, kaip ir didžiulė eglė, tik svarbu yra eglutei parinkti tinkamą vietą. Neleistina statyti eglaitės prie laiptų ar prie įeinamųjų durų, o taip pat arti pečiaus ar karšto radiatoriaus. Tenka daboti, kad lempučių laidai būtų tvarkingai sujungti ir turėtų tinkamą izoliaciją.

Iš namų išeinant, būtinai reikia eglutės šviesas užgesinti. Labai atsargiai tenka elgtis su puošniai žibančiomis iš aliuminijaus ar kurio kito metalo pagamintomis Kalėdų eglutėmis. Elektros lemputės panašiose eglaitėse yra labai pavojingos, nes gali elektrizuoti pačią eglutę ir yra pavojus būti srovės nutrenktiems.

Neleistina kalėdinių eglaičių dabinti popieriniais, medžiaginiais bei kitais lengvai užsidegančiais papuošalais.

Elektros varomi maži traukinukai jokiu būdu nestatomi po medeliu, nes eglutės skujos gali užkrišti ant traukinėlio bėgių ir išaukti vadinamą trumpą sujungimą, nuo ko užsidega transformatorius.

APIE SAULUTE

Kokią prasmę mes nesuteiktumem Kalėdoms, ar tai būtų atžymėjimui Kristaus užgimimo, ar saulutės grįžimo, ar Santa Claus atkeliavimo, šios šventės pasiliko tokiomis kaip ir buvo: linksmos, gyvos ir prietelingos. Kalėdose atspindi džiaugsmas ir viltis į geresnę ateitį. O tai jau savaime yra geras reiškinys. Gyvenimas be tokių nuotaikų, būtų labai nuobodus ir monotoniškas.

Įvairios šventės atsiranda paminėjimui kokių nors svarbių įvykių, surištu su žmonių gyvenimu. Kalėdos irgi nėra išimtis iš tos bendros taisyklės. Senais laikais jos buvo skiriamos pasveikinimui grįžtančios Saulutės.

Dainininkių Tarpe

— Apdraudžiau savo balsą 20,000 dolerių — pareiškė garsi dainininkė.

— O ką poniute padariai su tais pinigais — paklausė jos konkurentė.

Japonijos parlamentas susirinko posėdžiams. Vienas svarbiausu ir opiausių klausimų bus prekybos srityje.

Mat Amerika ketina mažinti importa iš Japonijos. Kad atpildžius ta nuostolį, Japonijoj keliamas klausimas apie praplėtima prekybos su raudonaja Kinija.

— Kas yra didžiausias civilizacijos atsibūklas?

— Tas, kad žmonės gali ją pakęsti.

Juo mažiau mes žinom, juo labiau imame įtarinėti kitus.

— H. Shaw.

PRISIMINIMAI

Rugiai pakalnėm bėga šuoliais,
Skubėdami žydėti ruošės.
Tai tu, mano kukli gražuole,
Ant kalno karklais pasipuošus.

Tai tu kadais ėjai suvargus
Su slegiančia našta prieš
kalnus...
Į veidą pūtė vėjai žvarbūs,
Perštėjo ir pečius, ir delnus.

Ar atsiminsi kelią didį,
Nepamiršai, sesuo gražuolė,
Kai tau rugiai pakalnėj žydi
Ir metų daug nubėgo šuoliais?

Pastovi kalne baltos gubos,
Rugienos lieka išakytos —
Ir mano metai baisiai skuba,
Sunku net žodžiais išsakyti.

Sustosiu prie seklyčios
slenksčio
Ir paklausysiu—kaip dainuoji,
Kaip rugiai pakalnėj lankstos,
Ir-aiman-kaip tu aimanuoji.

Kaip tie rugiai prabėga šuoliais,
Pakalnėse žiedai nudulka;
Tai tu, mano kukli gražuole,
Iš tūkstančio gražuolių pulko.

— Antanas Miškinis.

Nemokytas ir iš atbulos knygos moka skaityti.

Prezidentui Reikės Jieškoti Leidimo Vairuoti Automobilį

Washington. — Prezidentas Eisenhower sakąs, kad jis neturėjo automobilio vairuotojo leidimo per pastaruosius 38 metus. Jis planuoja įsigyti leidimą po to, kai išeis iš JAV Prezidento pareigų, sausio 20 dieną.

Iki šiol Prezidentui automobilio vairuotojo leidimas nebuvo reikalingas, nes valdžia parūpino limousinus ir vairuotojus. Laike ilgos karjeros armijoje, Prezidentas vairavo militariškus automobilius, o gavęs aukštesnį rangą, turėjo šoferį.

Tiesa, Prezidentas pastaraisiais metais važinėjosi "jeep'u", bet tai tik savo farmoje prie Gettisburg, Pu., kur leidimas nereikalingas. Be to, Prezidentas puikiai vairuoja elektrinį golfo vežimėlį.

Gydytojai Bėga į Vakarus

Bėgyje pastarųjų dviejų metų 2,054 gydytojai pabėgo iš rytinės Vokietijos į vakarus.

Mark Twain Kanadoje

Garsus amerikiečių rašytojas Mark Twain mėgo keliauti. Sykį jis apsistojo dideliam viešbutyje, Montreal, Kanadoje.

Ten buvo toks paprotys, kad svečiai patys užsiregistruoja į knygą. Kai Twain siekė plunksnos įrašyti savo vardą, tai pastebėjo, jog pirm jo savo vardą įrašė vienas anglikas, kuris didelėm raidėm išbraižė:

"Lord Hilmu su savo tarnu."

Twain įsiregistravo į knygą sekančiai:

"Mark Twain su valiza iš kiaulės odos".

Garsas yra didvyriškų darbų kvapas. — Sokratas.

ALT. Sandaros 16-tos Kuopos Linkėjimai Kalėdų Šventėse

A.L.T. Sandaros 16-toji kuopa, Worcester, Mass., Kalėdų ir Naujų Metų Švenčių proga sveikina visus Amerikos lietuvius, visus sandariečius, jų centro valdybos narius, redakcijos štabą ir visus savo rėmėjus, bičiulius, linkėdami linksmai ir smagiai praleisti šias šventes.

KUOPOS VALYBA:

Pirmininkas A. Tomkus, vice pirmininkas J. K. Šalaviejus, sekretorius A. Šermukšnis, finansų sekretorius J. Krasinskas, iždininkas K. Zurlis, iždo globėjai: J. Matjošaitis ir Ignas Pigaga.

Veiklos komitetas: J. Stankevičius, J. Dvareckas, V. Mitrikas, M. Žemaitis, J. Ramonas ir P. Miller.

CRANE SAVINGS
and Loan Association

B. R. PIETKIEWICZ, President

2555 West 47th St. LAfavette 3-1083

Nemokamai vieta automobiliams

4¼% ON INVESTMENT ACCOUNTS

FEDERAL SAVINGS AND LOAN INSURANCE CORPORATION — SAFETY OF YOUR SAVINGS INSURED UP TO $10,000

Galioja nuo 1960 metų vasario 1 dienos

Pinigai, įdėti prieš mėn. 15 d. duoda dividendus už visą mėnesį

Dividendai mokami sausio ir liepos 31 d.

VALANDOS: Pirmad. ir ketvirt. 9:00 ryto — 8:00 vakaro; Antrad. ir penktadienį 9:00 ryto — 5:00 vakaro; Šeštadieniais 9:00 ryto—12:00 dienos. Trečiadieniais uždaryta.

Gibson Court Motel
Hot Springs, Ark.

Geriausia vieta apsistoti. Moderniški nameliai, pastatyti gražiame Hot Springs National Parke. Geras aptarnavimas, elektrikiniai šaldytuvai, o kambariai apšildomi naturaliu gazu. Maloni aplinka.

MR. &MRS. CHAS LATUKAS

901 PARK AVENUE

Tel. NA. 3-0451

Hot Springs, Ark.

NOW! 4¼% PER ANNUM on ALL ACCOUNTS

4¾% EARNING ON PREPAID SAVINGS

Effective Jan. 1, 1960

FREE ALUMINUMWARE WITH $500.00 OR MORE

ST. ANTHONY SAVINGS & LOAN ASS'N.

1447 So. 49th Court, Cicero, Ill.

Tel. Bishop 2-1397

HOURS: MONDAY 9 to 8, TUESDAY, THURSDAY, FRIDAY 9 to 5, SATURDAY 9 to 1, WEDNESDAY CLOSED

FEDERAL SAVINGS AND LOAN INSURANCE CORPORATION — SAFETY OF YOUR SAVINGS INSURED UP TO $10,000

JOS F. BUDRIK
Furniture
3241 So. Halsted St.

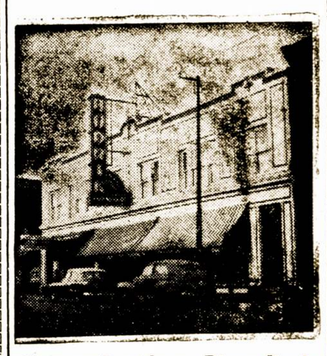

Krautuvė atdara Pirmadienio ir Ketvirtadienio vakarais iki 9:30

Del Televizijų Taisymo

PASKAMBINKITE

Tel. CAlumet 5-7237

Lietuvių radio valanda—

WHFC, 1450 kil. Sekmadieniais nuo 2:15 iki 3 val. popiet

Tel.: ofiso PR. 8-1717
Res. REpublic 7-7868

DR. S. BIEŽIS

GYDYTOJAS ir CHIRURGAS

3148 West 63 Street

Po pietų 1—3, vakarais 79 tiktai antradieniais ir penktadieniais. Treč. ir sekmadieniais ofisas uždarytas.

Rezid. 3241 W. 66th Place.

Phone YArds 7-5921
Res. Tel. KEnwood 6-5107

DR. BERTASH

736 West 35th Street

Corner of 35th and Emerald

Ofiso valandos nuo 1—3; 6—8
Šeštadieniais visą dieną.
Kitomis dienomis pagal sutartį

Pasinaudokit Gera Proga

Parduodam 2-jų aukštų medinį namą su 6 apartemntais gražiausioj miesto daly. Nuomojamas labai gerai. Įplauka gera. Namas stovi prie geriausios gatvės, netoli maudynių. Apartmentai turi privačias maudynes. Namas parduodamas su visais rakandais; pirkėjui nieko nereikia pridėti. Del platesnių informacijų rašykite:

S. Shaltis,
732 Park Ave.,
Hot Springs, Ark.

APLANKYKITE LIETUVIŠKĄ UŽEIGĄ IR VALGYKLĄ

White Star Club

8258 So. Kean Avenue
Willow Springs, Ill.
Savininkai I. ir B. Skrebis
Telefonas TE 9-9595
Spalvota Televizija
Patiekiame Įvairių Valgių
Suruošiame Pietus po Laidotuvių.

Moderniški Vieno ir Dviejų Kambarių Namukai.

Flamingo Court

Oro Vėsintojai — Garo Šiluma.
Patogu Gyventi Ištisus Metus.
Gražioje Vietoje.
Lietuviai Kviečiami Apsistoti.

A. Norek – Savininkas

13825 Biscayne Blvd.
North Miami, Fla.

Lietuvių Gyvas, Įdomus ir Patrauklus Žurnalas

MARGUTIS

Jis išeina kiekvieną mėnesį ir savo turiniu pritaikintas Amerikos lietuvių gyvenimui ir jų reikalams.

Norėdami susipažinti su MARGUČIU, siųskite savo adresą administracijai, 6755 S. Western Ave., Chicago 36, Ill. Margučio metinė prenumerata tik $5.00; dviem metam — $8.00.

Naujiems prenumeratoriams duodama priedu buvusio Lietuvos prez. A. Smetonos atsiminimai arba knyga: "Antanas Vanagaitis".

Dirbame Duris ir Langus
PAGAL UŽSAKYMĄ

Durys iš Lauko. 1¾ Colių Storio nuo $21 ir Aukščiau

Taipgi Turime Pagamintų Durų nuo $9.50 IR AUKŠČIAU

ZOLP MILLWORK

3554 So. Halsted Street YArds 7-2576

DR. ANNA BALIŪNAS

Akių, Ausų, Nosies ir Gerklės Ligos. — Pritaiko akinius.

6322 So. Western Ave.

Valandos: kasdien nuo 10 iki 12 v. iš ryto ir nuo 7ligi 9 v. va. Šeštad. nuo 10 ligi 1 val. Trečiadieniais uždaryta. Kitu laiku susitarus.
Ofiso telefonas:

PRospect 8-3229
Rez.: WAlbrook 5-5076

DR. C. K. BOBELIS

Inkstų ir šlapumo takų chirurgija

Tel. PRospert 6-1795

2300 W. 51st St., Chisago, Ill.

Oakley Medical Arts Bldg.

arba

1 Madison Street,
Oak Park, Ill.
(Kampas Madison ir Austin
Tel. VIllage 8-6068
Tel. OWens 5-0533
Valandos pagal susitarimą.

Tel. ofiso: HF 4-1414
Rez.: RE 7-6867

DR. BR. GAIŽIŪNAS

GYDYTOJAS ir CHIRURGAS

2454 West 71st Street

Valandos: 1—3 ir 6—8 v. popiet kasdien. Šeštadieniais 1—4 v.p.p Trečiadieniais uždaryta.

Dr. Antanas Rudokas

OPTOMETRISTAS

4455 S. California — YA 738

Tikrina akis ir pritaiko akinius keičia stiklus ir rėmus.
Valandos: 10 ryto iki 8 vak. (trečiad. uždaryta)
Šeštad. 10 ryto iki 3 p.p.

Ofiso Tel.: CLiffside 4-2896
Resid. Tel.: WAlbruk 5-3099

DR. P. STRIMAITIS

GYDYTOJAS ir CHIRURGAS
Specialybė — Chirurgija

1724 West 47th Street

Kampas 47 ir S. Hermitage St.
VAL.: nuo 2 iki 4 val. ir 6 iki 8 v. vak. Šeštadieniais nuo 2 iki 6 val., išskyrus sekmadienius.

DR. M. T. STRIKOL

GYDYTOJAS ir CHIRURGAS

Tel: PRospect 6-1931

Valandos: Tik pagal susitarimą

Tel. ofiso HE 4-2123
Rez.: GI 3-6195

DR. V. P. TUMASONIS

CHIRURGAS

2454 West 71st Street

(71st ir So. Campbell Ave.)

Val.: pirm., antrad., ketv. ir penkt. nuo 2 iki 4 ir nuo 6 iki 8. Trečiad. ir šeštad. uždaryta.

Telefonas GR. 6-2823

Dr. A. Valis-Labokas

GYDYTOJAS ir CHIRURGAS

Specialybė: Akušerija ir Moterų Ligos

2524 West 69th Street

(69-os ir Maplewood Av. kamp.)

VAL.: Kasdien 1-4 ir 6-8 vakare
Šeštadieniais 1-4 val. p.p.

Tel. ofiso: VI 2-1581;
Rez.: VI 2-0742

DR. V. VILEIŠIS

GYDYTOJAS ir CHIRURGAS

802 WEST 31st STREET

Priėmimo valandos: kasdien 1-4 p. p. ir 6-8 val. vak. Šeštadieniais 1-4 p. p. Sekmadieniais uždaryta

SVEIKATA...
BRANGUS TURTAS

Ar Iškikro Drabužiai Mus Apšildo?

Bandydami gintis nuo šalčio, suklysime, jei manysime, jog stori (taip vadinami, žieminiai) drabužiai suteiks kūnui šilumos. Tikrenybėje joks drabužis žmogaus kūno nešildo, nes jis vien tik pridengia kūno gaminamą šilumą išsaugoti. Storesni ar geros izoliuojančios medžiagos rūbai, kūno šilumą sulaikydami, tik netiesioginiai apsaugo nuo šalčio.

Jei esame sušalę, tai ir storiausiais kailiniais apsivilkę, kurį laiką jausime šaltį, kol mūsų kūno gaminama šiluma kailinių nesušildys. Iš to reikia daryti išvadą, kad būna naudinga paltą ar kailinius, prieš užsivelkant, sušildyti, nes tuo būdu sutaupysime nemenkai kūno šiluminės energijos. Dėl tos pačios priežasties tikslu yra, išeinant į šaltą orą, dar kambary pakelti palto apykaklę, nes tai padės sulaikyti kaklo šilumą.

Užsigrūdinusiems ir šalčio nebijantiems žmonėms aukščiau nurodyti patarimai gali atrodyti nerimti ar gal net ir juokingi, bet pastabos yra naudingos ypač tiems, kas nepakelia šalčių ar kuriems tenka šalto oro saugotis. Toks kūno šilumos išsaugojimo būdas patartinas ir kenčiantiems mažakraujystes ir visiems, kurių kūnai neparūpina pakankamai šiluminės energijos, t. y., visų pirma, senesnio amžiaus žmonėms.

Asmenims, kurių organizmai turi pakankamai šilumos, naudinga būna miegoti vėsiose patalpose, tačiau žmonėms, kurie nuolat jaučiasi sušalę, patartina poilsio ieškoti tik gerai apkūrentame kambaryje.

Jei pasitaikytų nušalti rankas, jokiu būdu, įėjus į šiltą butą, negalima atšalusių rankų šildyti prie krosnies ar prie karšto radiatoriaus, nes perstaigus susitraukusių kraujo indų atšildymas nušalimo procesą tik komplikuoja ir padėtį pablogina.

Kūno šilumą reguliuoja žmogaus kepenos, todėl reikia daboti, kad kepenos gerai finkcionuotų ir kad jos neperšaltų.

TAMPA, FLA.

Gruodžio 11 d. Tampos Lietuvių Amenikos Piliečių Klubas turėjo eilinį susirinkimą, kuriame dalyvavo gražus skaičius narių. Iš jų 54 sumokėjo klubui duoklę.

Pirm. J. Puniška atidarė susirinkimą, kviesdamas narius, svarstyti klubo einamuosius reikalus. Pirmiausiai prašė pagerbti buv. klubo vicepirm. Joną Melelą, mirusį gruodžio 3 d., Malelą, mirusį gruodžio 3 d., atsistojimu

Sekr. Vincas Popelis perskaitė susirinkimo protokolą, kuris visų buvo vienu balsu priimtas.

Sekė komisijų raportas. P-nia Anelė Pocius pranešė, kad gruodžio 4 d. įvykęs banketas V. Popelio svetainėje, praėjo gerai pasisekimu. Dalyvavo per šimta narių. Vaišės buvo gerai paruoštos. Vėliau vykęs pasilinksminimas visus gražiai nuteikė.

Komisiją sudarė: p-nia Stogis, p-nia D. Staupas, ir K. Suromskis. Jiems talkininkavo: Bernice Suromskis, Dela Worpnik, J. Puniška ir J. Virdis. Raporte jiems išreiškta padėka.

Numatytas sekantis bankietas, kuris įvyks jau kitais — 1961 m. sausio 11 d., ne Tampoje, bet St. Petersburge, Laiškų Išnešiotojų svetainėje. Sudata komisija iš p-nios Ievos Nagiskas, P. Karaliūnas ir J. Virdis ir eilės pagelbininkų.

Mirus vicepirmininkui Jonui Malelai jo vieton išrinktas gabus darbuotojas Petras Pocius.

Buvo įnešta ir paremta, kad duoti Sandarai kalėdinį sveikinimą, bet radosi, kurie tam nepritaria — nenorinčių remti spaudą. Įnešimas nepraėjo. Tuomet grupė spaudai remti, narių, sudėjo 10 dol. ir pasiuntė sveikinimą.

Baigus susirinkimą, pirm. J. Puniška kvietė prie užkandos ir alučio. Šį sykį V. Popelis parūpino šokiams orkestrą ir mėgstantieji gerai pasišoko. — **K. R.**

J. Andrekas Rašo iš Hot Springs, Ark.

Joseph ir Ona Andrekai rašo, kad dabar yra gražu Hot Springs, Ark. Daug yra atvykusių ir vis atvyksta žiemavoti. P-nai Andrekai turi nuosavą, puikų apartmentinį namą, visai arti centrinės gatvės ir tik vienas blokas nuo karštų vandenų vonios.

Lietuviai nuvykę į Hot Springs gali apsistoti pas Andrekus, 214 Court St., Hot Springs, Ark.

BENT TUOM JAPONAI GALI PASIGIRTI

Visame pasaulyje yra 30,000 dienraščių. Didžiausias dienraštis pasaulyje spausdinamas ne Amerikoj, o Japonijoj. Tas dienraštis vadinasi "Asahi Shimbun". Skaitytojų turi 8 milionus.

Yra Pagrindo Nusiminti

Kodėl esi toks nusiminęs? — klausia motina Jonuko.

—Ach, mamytė, turėjau kišeniuje du daimu. Vienas buvo mano, o kitas Onutės. Tą daimą, kuris priklausė Onutei, pamečiau.

Dievo Karalystės Žinios

Žmonijos Nepasitenkinimas Ir Kova Prieš Neteisybę

Savo veikale, kurį jis užvardino Armagedono Kova, ir išleido 1897 m. jis rašė apie paskutinę kovą. Mes paduosime ištrauką:

"Didžiosios dienos kova, lygiai kaip ir kitas revoliucinis karas, prasidės ir įvyks laipsniškai. Kiekvienas ginčas turi tam tikras priežastis, tikras ar pramatytas tautiškas skriaudas; po to seka aiškus šitų skriaudų atjautimas, nes nuskriaustieji turi daug nukentėti; paskui bandoma įvesdinti įvairias reformas, kurios pasirodo bergždžios ir delto veda prie didelių ginčų, žodžių kovų, parsiskyrimų, prieštaraujančių nuomonių ir pagaliau prie keršto ir kovos su ginklais.

"Tokiu pat būdu įvyks Visagalio Dievo Didžios Dienos Kova. Joje šviesa kovos prieš tamsybę, laisvė prieš priespaudą, tiesa prieš klaidas. Ji palies visą pasaulį, nes ūkininkas sukils prieš kunigaikštį, parapijonas prieš kleboną, darbininkai prieš kapitalistus; prispaustieji kovos su ginklais prieš visokią neteisybę ir tironybę; prispaudėjai gi su ginklais gins tai, ką jie per ilgus amžius vadino savo teisėmis, nežiūrėdami to, kad jie pavergė arba išnaudojo kitus". — Armagedono Kova 541 pusl.

Aukščiau patiektieji žodžiai buvo parašyti daugiau kai 50 metų atgal. Jų autorius jau nebegyvena, jis mirė 1916 m. Bet jo apskelbti dalykai įvyksta, būtent, kad 1914 metais turėjo pasibaigti pagonių laikai; po to turėjo prasidėti pasaulinis karas po kurio turėjo ateiti revoliucija ir po revoliucijos anarkija. Turėjo atsirasti galinga kariuomenė, kuri dalyvaus Armagedono kovoje, apie kurią jis rašė sekančiai:

(Bus Daugiau)

Mes turime pasiskaitymui lapelių, ir knygučių aiškinančių Šv. Rašto Tiesos pamokslus. Parašykite mums, atsiųsime nemokamai. Taipgi lietuvių kalba Biblijų Seno ir Naujo testamento, 1128 pus. vidutinio didumo tik $2.75 su prisiuntimu į jūsų namus. Kreipkitės:

L.B.S.A. 212 E. Third Street
Spring Valley, Ill.
(Skelb.)

Lietuvis, tai yra kalnėnas arba žemaitis, visados yra linksmos širdies žmogus, keliaudamas, dirbdamas, kame, būtų nevargstas, visados niūniuoja ardainuoja. — S. Daukantas.

Gyvena kaip žirnis prie kelio: kas eina — tas skina, kas nori — tas mina.

Lietuviai Studentai Lankosi Čechoslovakijoj

Net į satelitinius kraštus sovietinės įstaigos išleidžia labai mažą Lietuvos studentų skaičių. Šiomis dienomis į Čekoslovakiją išvyko 5 fizikos-matematikos studentai, kurie Čekoslovakijoje būsią 45 dienas.

Visokių žmonių yra, visokių ir reikia, o jeigu ir nereikėtų, tai kur tu juos padėtum...

— **Pulgis Andriušis.**

LINKSMŲ KALĖDŲ ŠVENČIŲ IR
LAIMINGŲ NAUJŲ METŲ

Macke Realty Co.

K. J. MAČIUKAS

2549 West 71 Str. Tel.: PRospect 6-3140

LINKSMIAUSIŲ KALĖDŲ ŠVENČIŲ
VISIEMS LIETUVIAMS!

LOVICK'S

GRIJININKAS

3316 So. Halsted St. — Chicago, Illinois

Linksmiausių Kalėdų Švenčių!

Christmas Cheer to All!

Malonaus Džiaugsmo Kalėdų šventėse ir geresnės sėkmės 1961 Metuose visiems savo klientams ir draugams linki

Valerijonas Šimkus

GENERALINIS KONTRAKTORIUS

2618 W. 71 Street, Chicago 29, Ill.

Tel. PRospect 8-4268 ir 69

Package Express and Travel Agency, Inc.

su visais skyriais

sveikina visus klientus ir draugus su

Kalėdų šventėmis ir Naujais metais

ŠOKIŲ MUZIKOS MĖGĖJAI!!!

PUIKI DOVANA KALĖDOM.

Jau atspausdinta nauja, lietuviškai įdainuota 11 rinktinių šokių muzikos plokštelė.

Rožės ir Tylus Vakarai...

Ją galite įsigyti vietos lietuviškos spaudos parduotuvėse. Kaina $6.00. Išleido: ABC Records, P. Jurgaitis.

7403 South Western Ave. — Chicago 36, Ill.

Mutual Federal Bendrovės Rekordas

- Įsteigta Chicagoje 1905 metais.
- Nuo 1905 metų pergyvenom karus, ekonomines depresijas, panikas ir krizes, tačiau visiems savo taupytojams išmokėjom kiekvieną sutaupytą dolerį.
- Jūsų pinigus galima perkelti iš kitur, jei atnešite savo banko knygutę.
- Pinigų taupymui nereikia važinėti, juos galite atsiųsti paštu, nes mes apmokame visas pašto persiuntimo išlaidas.
- Nuo šių metų kepos 1 dienos dividendai yra pakelti iki 4¼.

MUTUAL Federal SAVINGS and Loan Association

Chartered and Supervised by the United States Government

2202 W. CERMAK ROAD • CHICAGO 8, ILLINOIS

Phone: VIrginia 7-7747 John J. Kazanauskas, Pres.

Atvažiavę į Floridą, Sustokite

FLORIDA - FLORIDA

NEPTONO VILLOJE

PAS P-NUS ŠEŠTOKUS

866 — 76th Avenuo

Jie jums patars kur geriausia apsistoti arba apsigyventi

St. Petersburg Beach, Fla.
Tel. 21-8204

Let Mother Angelina

Solve all your problems and troubles. Spiritual and Card Readings. By appointment hours: 9 A.M. to 10 P.M. Daily and Sundays.

108 W. Sibley Blvd. (South Side) on 147th St., Dalton, Ill.
Phone VIcking 9-1552

LINKSMŲ KALĖDŲ ŠVENČIŲ!

A Merry Christmas

Lietuvių Moterų Draugijos "Apšvieta" valdyba ir narės sveikina savo draugus, rėmėjus ir visus geros valios lietuvius Kalėdų Švenčių proga ir linki linksmų ir Laimingų Naujųjų Metų.

Draugijos Valdyba ir Narės.

Mokam Aukštus Dividendus Ant Visų Taupymo Sąskaitų

INDĖLIAI APDRAUSTI IKI $10,000

PASKOLAS NAMAMS NUO VIENŲ IKI DEŠIMTIES METŲ, DUODA LENGVAIS MĖNESINIAIS ĮMOKĖJIMAIS.

Brighton Savings and Loan Ass'n

4071 Archer Avenue, West of California Ave.

CHARLES ŽEKAS — Sekretorius

DARBO VALANDOS: Pirmadienį, antradienį, penktadienį ir šeštadienį nuo 9 val. ryto iki 4:30 po pietų. Ketvirtadienį nuo 9 ryto iki 8 val. vakaro. Trečiadieniais uždaryta visą dieną.

DUTCH ARM REST

(Patentas užregistruotas)

Pagelbėjimas automobiliu važiuojantiems. Aprūpinimas viskuo, kad važiuojantis būtų patenkintas. Kas reikalinga patogumui, apdengimas aliuminijum su gumo padangom, bei plastika. Tas kainuoja $5.95 plius 3% pardavimo taksų. Galite pasirinkti kurių spalvų, kaip: juodos, žalios, mėlynos, baltos, raudonos, rudos ir pilkos.

Dutch Enterprises

Box A, 455 Old Jesup Highway, Brunswick, Georgia

Dept. M. G.

Pasinaudokite plačiai žinomos ir gerai užsirekomendavusios firmos, siunčiančios siuntinius į SSSR ir Lietuvą patarnavimu.

PACKAGE EXPRESS and TRAVEL AGENCY, Inc.

Licensed by USSR

BROOKLYN, N. Y. — 1530 Bedford Avenue — Tel. IN 7-6465 ir IN 7-7272
NEWARK, N. J.—312 Market Street—MI 2-2452, MI 2-1681, Bowling Green 9-6992

* Per mūsų firmą siunčiami siuntiniai paskyrimo vietą pasiekia trumpiausiu laiku. * Visi * muitai apmokami vietoje, mūsų įstaigose. * Prie firmos įstaigų yra krautuvės, kuriose galite gauti įvairiausių medžiagų. * Siuntinių pristatymas garantuojamas 100%. Įstaigos ir skyriai atidaryti kasdien nuo 9 v. r. iki 6 v. v. Šeštad. ir sekm. nuo 9 v. r. iki 4 v. v.

MŪSŲ SKYRIAI

78 SECOND AVENUE
NEW YORK 3, N. Y.
ORegon 4-1540

832 NORTH 7th STREET
PHILADELPHIA 23, PA.
WAlnut 3-1747

107 SO. VERMONT AVE.
LOS ANGELES, 4, CAL.
DUnkirk 5-6550

1241 N. ASHLAND AVE.
CHICAGO 22, ILL.
HUmboldt 6-2818

643-47 ALBANY AVENUE
HARTFORD 6, CONN.
CHapel 7-5164

11601 JOS CAMPAU AVE.
DETROIT 12, MICH.
TOwnsend 8-0298

46 Whitehead Ave., South River, N. J. CLifford 7-6320
109 Burnet Park Drive, Syra-cuse, N. Y. GRanit 8-8435
126 Tilghman St., Allentown, Pa. HEmlock 5-0415
1900 Fleet St., Baltimore 31, MD., DIckens 2-4220
397-A West Broadway, So. Boston, Mass., ANdrew 8-2718
1028 Kenilworth Ave., Cleveland Ohio, PROspect 1-0696
558 Hudson Ave., Rochester 5, N. Y., BAker 5-4210.

Norėdami gauti daugiau informacijų reikalaukite mūsų firmos katalogą.

KAS NAUJO CHICAGOJE

Ir Jos Artimose Lietuviškose Kolonijose

Du Lietuviukai Gerai Pasirodė Konsulų Šeimų Pramogoje

Pereitą šeštadienį konsuliarinio korpuso ponių klubas buvo surengęs Mokslo ir Pramonės Muziejuje gražią kalėdinę pramogą, kurioje dalyvavo apie 70 asmenų.

Kiekviena tauta turėjo ką nors nuosavo patiekti. Du lietuviukai — Eglė ir Ąžuolas Stelmokai, kurie grojo akordionu, patiko geriausiai. Programos komiteto pirmininke buvo p-nia Juzė Daužvardienė.

Užprenumeravo Sandarą Savo Draugams Brooklyne

P-nai Elena ir Klemensas Čižauskai, 1628 S. Sacramento Av. užprenumeravo Sandarą kaipo kalėdinę dovaną savo prieteliams Bronei ir Frank Spudžiams, Brooklyne.

Tokia Nelaimė Ištiko Alice Stephens

Žinoma mūsų darbuotoja dainos ir muzikos srityje, Alice Stephens ištiko keista nelaimė. Eidama laiptais ji parkrito ir susižeidė koją.

Atydžiai ištyrus, pasirodė, jog didžiojo piršto kaulas yra skilęs trijose vietose ir jį gydyti teks dar ketvertą savaičių.

Amerikietė Nori Įsigyti Lietuvišą Kostiumą

Įsižiūrėjusi į lietuvius šokėjus "Harvest" festivalyje ir televizijoj viena Chicagos amerikietė pašaukė "Sandarą" klausdama kur ji galėtų nupirkti lietuvių tautinį kostiumą savo dukrai, kuri yra 5 pėdų ir 7 colių aukščio.

Jeigu kas turite tokį atliekamą, praneškite Sandarai

Chicagietė Prisiuntė Linkėjimų iš Vienos

Studijuojanti Vienos universitete, Austrijoje, p-lė Vita Milaknytė, duktė Dr. Antano ir Galinos Milaknių, 5638 North Western Ave., prisiuntė mūsų tautiečiui, šeimos draugui Antanui Walskiui, 3259 W. Pierce Ave., savo įspūdžius iš to garsaus miesto.

Viena esanti labai graži ir visko pilna, tačiau ne visi gali pasinaudoti tomis gėrybėmis. Austrai dar turi mokėti sunkią kontribuciją Sovietams.

Ji išreiškia apgailestavimo, kad negalėsianti praleisti Kalėdų šventes su saviškiais.

Teisėjas Al. F. Wells Buvo Surengęs Vaišes

Pereitą šeštadienį, teisėjas Alfonce F. Wells ir jo žmona Gladys buvo sukvietę apie 60 savo prietelių ir darbuotojų politikoje ir juos gražiai pavaišino lietuviškais valgiais, kuriuos pagamino Onos Šimkienės virtuvė, 2618 W. 71 Street.

Svečių tarpe buvo ir žymių miesto administracijos atstovų.

Užima Svarbią Vietą Halicrafter Kompanijoj

Aleksandras Kundrota

Jaunas, sulaukęs 32 metų inžinierius Aleksandras Kundrota yra vyriausias inžinierius Halicrafter kompanijoje, kurioje gaminami elektroniniai instrumentai krašto apsaugos. Neseniai jis buvo pasirodęs televizijos programoje, aiškindamas ir parodydamas iš savo dirbtuvės kaip tas viskas yra paruošiama.

A Kundrotas vadovauja grupei 50 mokslininkų, inžinierių ir aukšto kalibro specialistų. Jis baigė Illinois universitetą, paskiau studijas tęsė Nortwestern universitete ir dėka savo gabumams greitai iškilo į viršūnes.

Jo žmona Violeta yra duktė žinomų mūsų tautiečių Stanley ir Dora Krukų, 4236 S. Richmond St.

P-nai Aleksandras ir Violeta Krukai turi pasistatę gražią rezidenciją La Grange, Ill.

JOS. F. BUDRIK, Incorporated

Nuoširdžiai Visus Sveikina
Linkėdami Linksmų Kalėdų
Švenčių ir Laimingų
Naujų Metų
Visiems Lietuviams!

Visas Budriko biznio
įstaigos Štabas

Jos. F. Budrik, Pres.

Budriko Radio Valanda: iš WHFC Stoties, 1450 kiloc. Sekmadieniais nuo 2:15 iki 3 val. popiet. Pasiklausykite gražių lietuviškų dainelių ir muzikos.

TRUMPOS ŽINIOS

P-nia Sofija Aleksandravičienė užprenumeravo Sandarą savo prietelkai Kazimierai Kačinskienei, 2520 S. Wallace St., Chicagoje, kaip Kalėdų dovaną.

Kleofas ir Elena Čižauskai, 1628 S. Fairfield Ave., gavo iš Lietuvos dovanų: džiovintų baravykų ir vaisių, medaus, naminių audinių ir kitokių dalykų.

Dovanas prisiuntė p-no Čižausko brolis iš Marijampolės.

P-nia Marijona Rudis išvyko su vaikučiais į Sun Valley, Idaho, kur praleis ilgesnes atostogas. Vėliau ten išvyks ir p. Antanas Rudis.

Pereitą ketvirtadienį, gruodžio 15, p-nios Nellie Sukys rezidencijoje, Marquette Parke, buvo susirinkusios 4 C. klubo narės. Joms buvo surengtos Kalėdų vaišės su šampanu ir švenčių papuošalais.

Juozas Leščauskas, 3337 So. Morgan Street, gruodžio 27 dieną celebravo savo 81 gimtadienį. Jis gimė Kražiuose, o Chicagoje išgyveno 61 metus.

Lietuviškos radio valandos tvarkytojai, Feliksas ir Aldona Daukai iškeliavo į Floridą. Dabar jų darbą atlieka p-nia Sofija Barcus.

Daugelis draugų aplanko p-nia Stellą Narvidienę, kuri šiuo metu yra Jolliette ligoninėje besigydydama nuo širdies smūgio.

P-nia Viktorija Demereckas, 7559 S. Union Ave., savo gimtadienį pamini gruodžio 23.

P-nia Slepikienė, gyv. Worth, Ill. lipdama laiptais paslydo ir nusilaužė ranką. Jos sūnus yra gydytojas dr. Slepikas, dirbąs Berwyn, Ill.

P-nai Povilas ir Julė Petraičiai, kurie šiuo metu svečiuojasi Kalifornijoje, sveikina savo bičiulius ir pažįstamus su Kalėdų šventėmis ir Naujais Metais.

Jie žada grįžti Chicagon apie Tris Karalius.

Žinomas mūsų tautietis Petras Sagatas neseniai atžymėjo savo 78-tą gimtadienį. Šiuo laiku jis atostogauja Hollywood, Floridoje.

P-nia Josephine Krisčiūnas, gyvenanti Beverly Shores, Ind., savo gimtadienį atžymėjo ketvirtadienį, gruodžio 22 d.

Judy Shulmistras, studijuojanti Carbondale, Ill., kolegijoj, atvyko pas savo tėvus Joną ir Oną Shulmistrus, Palos Park, Ill., praleisti šventes.

Kazimiera Kuzma ir jos sūnus Juozas, 2336 C. Carpenter St., grįžo iš ligoninės į namus.

Don Varnas legionierių posto moterų vienetas turėjo kalėdinę pramogą posto patalpose, 6816 S. Western Ave., kuri gražiai praėjo.

Šeimininkėmis buvo Ona Shulmistras, Jean Bieliūnas ir Violeta Jocius.

Konstancija Striupienė, 7655 S. Sangamon Ave., kurią prieš kiek laiko du juodukai apiplėšė ir sužeidė, dabar jau pasveiko ir ruošiasi linksmai sutikti šventes.

Ant. Čelkis ir jo mamytė (neseniai atvykusi iš Lietuvos) atvyksta iš Aliaskos, pas savo brolį bei bei sūnų Julių Čelkį, 6055 S. Talman Ave.

Žadėjo anksčiau atvykti, bet laikas neleido ir Chicagoje bus per Naujus Metus. Pabuvus ilgesnį laiką, aplankydami gimines bei pažįstamus, nes A. Čelkis anksčiau yra gyvenęs Chicagoje ir dalyvavo Ateities šokėjų grupėje.

Pabaigoje šios savaitės, Chicago Daily Tribune patalpins paveikslus ir aprašymą lietuviškos eglaitės, kuri yra įrengta Mokslo ir Pramonės muziejuje.

Irena Simonaitytė, gyvenanti North Sidėje, yra kandidatė į "Miss Photo Flash". Šį kontestą rengia laikraščių fotografai.

P-nia Poksmis, dainininkės Marijos Banky motina, išvyko į Floridą pas dukras ir žada ten žiemelę praleisti.

A. Paškauskienė, 2449 W. 69 St., savo nuosavame name atidarė drabužių valymo įmonę. Pradžia darbo, bet gera, turi pasisekimą.

Adv. Ch. Kal Surengė Smagų Pobūvį Savo Rezidencijoje

Pereito šeštadienio vakare, advokatas Charles ir Helen Kal savo rezidencijoje Marquette Parke, buvo surengę vaišingą pobūvį, kuriame dalyvavo didokas skaičius profesionalų, biznierių ir visuomenės darbuotojų.

Pradžioje buvo pasitarta įvairiais klausimais, o paskiau šeimininkai patiekė visiems geriausių vaišių. Visas vakaras praėjo smagioje nuotaikoje.

"Motinos Kalba" Eilių Autorius Yra Poetas Juozas Mikuckis

Aprašant Alice Stephens mergaičių ansamblio koncertą nebuvo pažymėta, jog išpildytos dainos "Motinos Kalba" žodžių autorius yra poetas Juozas Mikuckis, šiuo metu gyvenąs Baltimore, Md.

Liet. Evan. Reform. Pamaldos Kalėdų Metu

Kalėdų švenčių pamaldos su šv. vakariene bus laikomos gruodžio mėn. 25 d. 10 val. Lietuvių ev. reformatų bažnyčioje, 1942 N. Spaulding Ave., Chicago.

Sausio mėn. 2 dieną 12 val. ruošiama eglutė vaikams parapijos salėje ir bendra kava.

Sekančios pamaldos numatytos sausio mėn. 22 dieną.

Stanley Krukas Tęsia Darbą Savo Srityje

Broliai Stanley ir Juozas Krukai yra gerai žinomi visiems lietuviams. Jie yra buvę ilgus metus baldų biznyje. Dabar Juozas Krukas gyvena Floridoje ir plačiai veikia lietuviškoje dirvoje; Stanley Krukas gi darbuojasi savo srityje — jis yra įsijungęs į South West Furniture krautuvę, 6200 S. Western Ave., kurios dalininku jis dabar yra.

"Aš turiu ką nors dirbti, nes kitaip nesijaučiu smagiai", — pareiškė jis. P-nai Stanley ir Dora Krukai gyvena 4236 So. Richmond Ave.

Rengiasi Pasitikti Naujuosius Metus

Chicagos Lietuvių Našlių, Našliukių ir Pavienių Draugiškas Klubas, šeštadienį, gruodžio 31 d. Lietuvos Vyčių salėj, 2455 W. 47 St. rengia Naujųjų Metų sutikimą. Pradžia 6:30 val. Įžanga 75 cent, asmeniui.

Gros geras orkestras šokiams ir bus šiaip įvairi programa.

Taigi, kviečia visus Chicagos ir kolonijų našlius ir našliukes atsilankyti į šį ruošiamą parengimą. Visi linksmai sutiksime Naujuosius Metus, kurie gal bus geresni už šiuos.

Mums geriau reikia susipažinti užmegsti draugiškus ryšius. Juk gali vienas ar viena susirasti sau gyvenimo draugą bei drauge su sukurti šeimyninį židinį.

Tad visi našliukai kviečiami dalyvauti Naujų Metų sutikime.

---- **Juozas Jusevičius**, koresp.

Ona Šimkienė Atidarė Maisto Krautuvę

Šiomis dienomis p-nia Šimkienė atidarė maisto krautuvę, kurioje galima gauti ir lietuviškų produktų, kuriuos ji pati paruošia.

Toji krautuvė yra 2618 W. 71 Street ir lengvai pasiekiama. Aplankykite ją dabar prieš šventes ir įsigykite įvairių patiekalų Kūčioms ir Kalėdoms.

Siuvu Langų Uždangas

Norintieji turėti savo namuose gražias langų uždangas, galite užsakyti patelefonuojant del pavyzdžių PR. 6-1985. Taipgi pataisau senąsias. Esu patyrusi šioję srityje.

PAUL'S LOUNGE

2603 W.; 71 Street Tel.: PRospect 6-2439

SELF SERVICE, PACKAGE GOODS

AND HOT SANDWICHES

POVILAS V. RAMOŠKA

Viskas naujai įrengta klientų patogumui. Specialios kainos Kalėdų švenčių ir Naujų Metų proga.

Kviečiame Jus apsilankyti ir apžiūrėti naują Dome išradimą Miller High Life alui pilti.

Mes branginame Jūsų sutikimą būti mūsų klientu.

Valandos: 7:00 ryto iki 2:00 nakties.

Richardas Butkus-Geriausias Futbolininkas Illinois Valstijoj

Išrinktas į "All American" Futbolo Komandą

Jaunas lietuvis, Richardas Butkus, kurio tėvai gyvena Roselande, buvo išrinktas į "All-American" futbolo komandą, kaipo geriausias žaidėjas visoje Illinois valstijoje.

Dabar jis lanko Chicago Vocational School, kurią užbaigs ateinančią vasarą. Jis yra 6 pėdų, 3 colių aukščio ir sveria 220 svarų.

Jo vyresnysis brolis Ronaldas irgi yra atsižymėjęs sportininkas ir šiuo metu žaidžia su St. Louis Cardinals. Jis 1954 metais irgi buvo išrinktas į "All-American" komandą.

Pasikalbėjimas Vilniuje

— Koks yra ryškiausias politinis oportunizmas komunistų tarpe?

— Valgyti rusiškus kukurūzus su pagalba kiniečių pagaliuku.

Paremia Lietuvišką Knygą ir Apdovanoja Savo Prietelius

Kaz. Rapševičius, 6920 South Rockwell Str., užsakė po albuma Fr. Šlenteriui į Bremeną ir Jurgiui Pyragui į Luebecką. Tremtyje jie buvo artimi bičiuliai ir bendradarbiai. Persiskyrus, jų bičiulystė nenutrūko.

Albumas, kurį K. Rapševičius Kalėdoms užsakė minėtiems asmenims, yra neseniai Vl. Vijeikio išleistas pavadinimu "Lietuva — mano tėvų žemė".

Kaz. Rapševičius praėjusį rudenį, kaip tik pasirodė Perkūno Filės, tuoj jų užsakė po gera pluoštą Jurgiui Pyragui, Fr. Šlenteriui ir Vasario 16 Gimnazijai.

Buvusi Justino Kulio Aptieka Išparduodama

Neseniai mirusio Justino Kulio aptieka — vaistinė, 3259 So. Halsted St., dabar išparduodama už tiek, kiek kas pasiūlys. Galite pirkti spintas ir kitokį inventorių, taipgi įvairių gydulių ir reikmenų.

Išpardavimą atlieka Jonas ir Petras Kuliai, 3246 S. Halsted Sa. Aptieka atidara nuo 9 val. ryte iki 5 popiet, 3259 S. Halsted Street.

STANKUS
Construction Company

Atliekame planavimo ir statybos darbus gyvenamųjų ir prekybos pastatų. Jūsų pasirinkimui turime virš 300 standartinių projektų.

Ofiso ir namų telefonas.
PRospect 8-2013
7403 So. Western Ave.
Chicago 36, Ill.

PRAŠOME APLANKYTI
VALGYKLĄ ir VIETĄ
PIKNIKAMS
Ann's Hilltop Inn
LIETUVIŠKĄ UŽEIGĄ.
8274 KEAN AVE.
Tel. TErminal 9-9571
Anna Bruzgulienė — Sav.
Paruošiam įvairius valgius ir pietus laidotuvėms. Taipgi tinka visokiems parengimams erdvėse patalpose.

DĖMESIO VISIEMS

Pranešama Moterims ir Vyrams, kas turi galvos odos ligą nepagydomą; Votis, Šašai, Pleiskanos, Plaukų slinkimą, niežėjimą. Lietuviškoj vaistinėj esamais vaistais Nr. 1-25849 IŠGYDO 100%.

Vyresnio amžiaus, atgaunama jaunystės plaukų spalva. Jeigu tie vaistai neišgydytų, pinigai gražinami atgal. Patyrę tų vaistų gerumą, patarkite giminėms, kaimynams ir pažįstamiems.

Pagal užsakymą, prisiunčiame paštu apdėtu mokesčiu. Vaistų siuntimui giminėms, duodama didelė nuolaida. Tie vaistai gaunami tik LIETUVIŠKOJ VAISTINĖJ, 2458 W. 69th St., Chicago 29, Illinois. (Skelb.)

Vestuvėms Pakvietimai
Wedding Invitations
Priimam užsakymus iš kitų miestų.
Taipgi:
◆ LAIŠKAI ◆ VOKAI
Spausdinami
SANDAROJE
840 W. 33rd St. Chicago, Ill.
Telephone YArds 7-4789

SPECIALIS IŠPARDAVIMAS

Sudedama lova su vidujinių spyruoklių matrasu -- $149.95
3 vienetų mieg. setas su vidujinių spyruoklių rėmuotu Matrasu; 2 vanity lempos, 2 pagalvės, 1 kilimėlis.
Viskas tiktai ---------- $129.95
Paslėtos gumos supamoji ---------- $ 49.95
21 col. Console televziijos setas ---------- $ 99.95
Elektros vėsintuvai $4.95 ir daugiau.
Turime didžiausią pasirinkimą įvairiausių rakandų, televizijų, elektros vėsintuvų, lempų, radijo ir namų apyvokos priemonių.

F. A. Raudonis ir Nellie Bertulis, Sav.
2310 W. Roosevelt Road
Telef. SEeley 3-4711