Midwest Inter-Library Center, Chicago

SANDARA

THE LEAGUE

LITHUANIAN NEWSPAPER

SANDARA
Published by the
Lithuanian National League
of America
Consisting of 100 Branches Located
in all Principal Cities of the
United States.
840 W. 33rd St., Chicago 8, Ill.
Phone YArds 7-4789

VOL. XLVII. PENKTADIENIS, GRUODŽIO-DECEMBER 30 D., 1960 M. No. 53

Midwest Inter-Library Center
6721 Cottage Grove Ave.

Pasitinkame Naujus Metus su Gera Viltimi Ateitį

BRUOŽAI

Rašo V. G.

KO GALIME TIKĖTIS IŠ NAUJŲ METŲ?

DABARTINĖ RECESIJA IR JOS SIMPTOMAI

NETRŪKSTA DEGTINĖS "SAUSOJE" VALSTIJOJE

Praleidome Kalėdų šventes gana linksmai ir smagiai. Ir reikia pasakyti, jog toje šventėje Saulutė ištikro buvo sugrįžusi pas mus. Keletą dienų prieš jas, mus buvo užklupę kieti šalčiai, kurie siekė 15 laipsnių žemiau nuliaus. Atrodė, jog ir Kalėdos bus labai šaltos.

Bet įvyko kitaip. Kalėdų išvakarėse gerokai atšilo, o sekantį švenčių rytmetį saulutė pradėjo kaitinti ir tirpinti sniegą. Kiek tas liečia orą, tai nieko geresnio negalėjome ir tikėtis.

Su Naujais Metais gali būti visai kitaip. Senieji metai, matomai kerštaudami, jau ruošiasi užversti ant mūsų smarkesnes speigas, kurios veržiasi iš vakarų pusės.

— o —

Oras, kaip oras, bet ką gi gali mums atnešti naujieji 1961 metai biznio srityje? Šis klausimas yra gana rimtas ir jis paliečia veik kiekvieną mūsų.

Ekonominiai pranašai yra linkę manyti, jog pasireiškusi "recesija" gali užsitęsti iki sekančio pavasario. Šiuo laiku ne viskas yra tvarkoje su bizniu. Maisto produktų kainos kyla, o pareikalavimai darbininkų vis mažėja.

Amerikiečių rinkos yra užverčiamos prekėmis iš kitų kraštų, kurios parduodamos pigiau, negu vietoje pagamintos. Pasekoje to, bedarbė čia yra padidėjusi.

Tuom pat sykiu bilionai dolerių išplaukia į užsienį, o paskui juos seka ir auksas.

— o —

Nebūdami tikri apie ateitį, žmonės mažiau išleidžia pinigų, bet deda juos į taupymo bendroves arba bankus. Pasekoje to, mažiau beparduodama naujai pastatytų namų, o didžiosios korporacijos susilaiko nuo investavimo didesnių sumų į pramonės išplėtimą.

Tačiau ekonominis potencialas Jungtinių Valstybių yra aukštai iškilęs ir nėra pagrindo manyti, kad jis nukristų. Po keletos mėnesių atoslugio ir užsibaigus susirinkusiom atsargom inventoriuje, pramonė ir biznis smarkiau išsijudins.

— o —

New Yorke išeinąs žurnalas "Polish Review" patiekė trumpą Jogailos universiteto Krokuvoje istoriją. Iš anksčiau buvusios Katedros Mokyklos, liepos mėnesį, 1400 metais Jogaila įkūrė universitetą, kuriame pirmoje eilėje pradėta gaminti dvasiškiai naujai apkrikštytai Lietuvai.

Pasak to "Polish Review" žurnalo, visi tų laikų kunigai Lietuvoje buvę išmokslinti Krakuvos universitete.

—oo—

Galima lengvai įsivaizduoti, jog atvykę į Lietuvą jie skleidė ne vien tikėjimą, bet ir lenkišką propagandą. Lietuvių kalbą jie vadino "pagoniška" ir nenorėjo įsileisti jos į bažnyčias.

Todėl nėra ko stebėtis, jei žemaičiai ir aukštaičiai, nenorėdami priimti primestos jiems svetimos kalbos, šalinosi ir nuo tų Krokuvos dvasiškių. Net ir pats Jogaila, patyręs ko ištikro siekia tie lenkiški propagandistai, atsižadėjo jų, bet jau buvo bejėgis ką nors bepataisyti. Lenkai ir jį laikė griežtoje priežiūroje, kaip maskoliai Paleckį.

—oo—

Vienintėlė "sausa" valstija šioje šalyje, tai yra tokia, kur viešpatauja prohibicija, yra Mississippi. Bet kaip gi sekasi praktikoje pritaikinti tą įstatymą?

Iš Jackson, Miss., atėjo žinia, jog prieš pat Kalėdų šventes tos valstijos piliečiai išpirko 45,000 dėžių degtinės, vyno ir kitokių alkoholinių gėrimų.

Ir visa tai atsitiko "sausoje" valstijoje? Taip, ištikro. Nors prohibicija viešpatauja Mississippi per 50 metų, bet valstija vis vien paima 10 nuoš. taksų už parduotą "juodojoj rinkoj" degtinę.

Federalinė valdžia išduoda leidimus laikyti toje valstijoje "wholesale" sandėlius su alkoholiniais gėrimais ir iš ten žmonės gali nusipirkti tiek dėžių degtinės, kiek jie pageidauja.

Miss. valstijos pareigūnai žiūri į tuos federalius degtinės pardavėjus kaip į "butlegerius", bet netrukdo jiems daryti biznio, ypatingai kuomet ir pačiai valstijai yra iš to gero pelno.

Taigi, šioje šalyje jau nebelliko tikrai "sausos" valstijos.

Tabako Rūkymas Pasiekė Naujo Rekordo 1960 Metais

New York. — Amerikiečiai šiais metais surūkė tiek tabako, kiek niekuomet pirmiau, pranešė George Allen, prezidentas Tobacco Institute.

Metų laikotarpyje amerikiečiai išleido 7.5 bilijonus dolerių tabako pirkimui. $6.6 iš tos sumos išleista pirkimui 489 bilijonų cigarečių, agrikultūros departamento apskaitliavimu.

Tos milžiniškos pinigų sumos išleistos suvartojimu rekordinio kiekio tabako, įvyko nežiūrint to, kad daug buvo rašoma apie tabako kenksmingumą sveikatai ir net kaikurių medikų įrodinėjimą būk didelis tabako rūkymas sukelia vėžio ligą.

Iš tų bilijonų išleistų tabakui, gražių įplaukų gavo iš Dėdė Samas — 1 bol. 800 milijonų dolerių; 965 milijonų teko valstijoms, ir 41 milijoną miestai išrinko taksais.

Kai Viskas Svetima, Tai Ir Gyventi Sunku

Vienas chicagietis gavo laišką iš Lietuvos, kuriame taip atsakoma į klausimą ar dabar, ar seniau geriau klojosi:

"Kai buvau jaunas, tuomet viskas lengviau sekės, dabar kai pasiekiau vėlesnio amžiaus daug kas pasikeitė. Kai turi savo sodybą, savo namuką ir gyvuliams tvartą — daug patogiaus. Pas svetimus gyventi ir laikyti gyvulius, yra sunku".

Maras Naikina Medžius Illinois Valstijoje

Užklupęs maras gali išnaikinti didžiumą medžių Illinois valstijoje, pareiškė Dr. Glen Winterringer, miškų globėjas. Didžiausias pavojus gręsia ažuolams, vinkšnoms, liepoms ir krūmams, kurie auga parkuose, miškuose aplink miestus ir prie mūsų namų.

Skaityk ir platink Sandarą.

Nekokia Pranašystė Naujiems 1961 Metams

Washington. — Stanley H. Ruttenberg, AFL-CIO unijų direktorius pareiškė Senato komisijoje, jog pirmoje 1961 metų dalyje gali atsirasti apie šešetas milionų bedarbių. Jis pataria sumažinti taksus, kad tuo būdu pagyvinus krašto ekonomiją.

Daugiau Telefonų

Italijos vyriausybė pasiryžo sumoderninti savo telefonus ir taipgi išplėsti telefonų tinklą. Tikisi, kad 1963 m. Italija tame reikale susilygins su vakarų Vokietija.

Pirmas Geležinkelio Tunelis Amerikoj

Šioje šalyje pirmas geležinkelio tunelis buvo iškastas 1833 metais. Tunelis buvo iškastas 4 mylios į rytus nuo Johnstown, Pa., Allegheny Portage geležinkeliui.

Pabrango Žmonos

Bantų giminės vyrams Pietų Afrikoje teks daug brangiau mokėti už žmonas, negu iki šio laiko. Kaina patrauklios žmonos, kilusios iš geros šeimos pokilo iki 500-600 dolerių.

Arti 150 Milijonų Dol. Cook Apskritis Išleido Pašalpoms

Cook apskritis, į kurį įeina ir Chicagos miestas, šiais apyskaitiniais metais išleido įvairioms pašalpoms 143,468,647 milijonus dolerių. Išlaidos padidėjo 8 milijonais šiais metais, palyginus su 1959 metais, praneša R. M. Hillard departamento direktorius.

Skaičius pašalpų gavėjų irgi padidėjo nuo 103,543 narių 24,234 šeimų gruodžio mėnesį, 1959 metais, iki 109,447 narių 25,019 šeimų, pereitą mėnesį.

Baigiantis apyskaitiniams metams pašalpas gavo: 28,818 senatvės pašalpas, 1,348 neregių pašalpas ir 12,468 sunegelėjusių.

Temperatūra 22 Žemiau Nulio—Pardavinėja Šiaudines Skrybėles

Maskva. — Kurgan miesto gyventojai, Uralo kalnuose, Sibiro pusėje, dreba nuo šalčio, nes temperatūra nukrito 22 laipsnius žemiau nulio. Tačiau to miesto komunistų aperuojama krautuvė turėjo ant lentynų pardavimui: vyriškų šiaudinių skrybėlių, sportiškų, trumpomis rankovėmis marškinių ir moteriškų dviejų šmotų eilučių.

Tokiu prekių komplektų nusiskundė net komunistų laikraštis Soviet Trud.

Prancūzai Kovoja Prieš Ispanų "Šampaną"

Prancūzai turi keblumų ne vien su Alžerijos maištininkais, bet ir su stipresniais gėrimais. Šiuo metu Londone vyksta byla, kurią iškėlė prancūziško šampano gamintojai prieš ispanų "šampaną", kuris importuojamas į Didžiąją Britaniją.

Prancūzai tikrina, jog tas ispanų "šampanas" yra paprastas putojantis vynas ir nepriklauso prie šampanų šeimos.

Neatliko Labdarybės

Abeltoft, Danija. — Vietinė miesto taryba apgailėstaujančiai pareiškė, jog ji šiais metais neišsiuntinėje dovanų vargšams Kalėdų šventėse.

Ir štai delko. Nei vienas iš 2,265 miestelio gyventojų nebuvo reikalingas pagalbos.

Už Pavogimą Batų Nuo Sargybinio Kojų

Varšuvos laikraštyje "Slowo Polskie" tilpo tokia žinutė:

"Du Bogušovo gyventojai — Bernard S. ir Jonas G. pavogė batus nuo užmigusio salėje policininko. Vagystė buvo susekta ir pirmasis, kuris numovė batą nuo dešinės kojos gavo metus kalėjimo, o antrasis, kuris numovė batą nuo kairės kojos, šešis mėnesius.

Automobilių Gamyba

Washington. — Komercijos Departamentas apskaitliuoja, jog automobilių gamyba sekančiais metais sieks 5,800,000 vienetų. Tai bus 14 nuoš. mažiau, negu 1960 metais.

Batų Gamyba Pereitą Mėnesį Sumažėjo

Washington. — Apytikriai apskaitliavimai batų gamybos lapkričio mėnesį rodo, kad per tą mėnesį buvo pasiūta 44.9 milijonai porų batų. Tai yra 3 nuošimčiais daugiau, negu per tą mėnesį 1959 metais, kuomet buvo pasiūta 46.5 bilijonai porų.

Pašaukė į Darbą

Cleveland, Westinghouse korporacija gruodžio 27 dieną pašaukė į darbą 300 žmonių, kurie buvo atleisti pradžioje šio mėnesio.

Iš gražiausios pievos varlės į balą šoka.

Laimingiausių Naujų Metų!

Geriausių Linkėjimų Naujuose 1961 Metuose
Visiems Sandaros Nariams, Skaitytojams,
Rėmėjams ir Visiems Amerikos
Lietuviams!

SANDAROS REDAKCIJA ir
ADMINISTRACIJA.

Tokias Permainas Bandys Atlikt Nauja Administracija

UŽSIENIO POLITIKAI BŪSIANČIOS NUSTATYTOS NAUJOS GAIRĖS

Washington. — Nors šioje krašto sostinėje, taip kaip ir kitur, rengiamasi linksmai pasitikti Naujuosius 1961 Metus, tačiau nemažai yra ir tokių, kurie nėra taip entuziastiški apie juos. Prie tos grupės priklauso visi tie, kuriems po sausio 20 dienos teks apleisti valdiškus darbus ir patį Washingtoną. Pasikeitus administracijai, pasišalins ir tūkstančiai jos bendradarbių.

Bet tuom pat sykiu atvykusieji į sostinę demokratai pasitiks Naujuosius Metus su didžiausiomis viltimis ir pasitenkinimu. Kitaip ir negali būti, nes milžiniškas federalės valdžios aparatas, su devyniom galybėm įstaigų, keliais milionais tarnautojų, bus jų kontrolėje.

Naujai išrinktas J. V. Kongresas, kuriame demokratai turi didžiumą, pradeda ruoštis ateities darbams. Naujasis prezidentas John F. Kennedy yra užsimojęs patiekti visą eilę naujų pasiūlymų, kurie turės būti svarstomi Kongrese. Kadangi tie pasiūlymai yra surišti su stambesnėm išlaidom ir gal būt padidinimu valstybės skolų, tai galima laukti smarkių debatu ir susikirtimų atstovų ir senatorių tarpe.

Nemažai rūpesnių sukels ir tos problemos, su kuriomis daug vargto turėjo ir Eisenhowerio administracija, būtent aukso plaukimas į kitas šalis, maisto kainų kilimas, recesijos pasireiškimai ir pan.

Nauji žmonės ims vadovauti ir užsienio politikai. Spėjama, jog šioje srityje irgi pasireikš skirtingi posukiai. Dulles ir Herterio laikyta pozicija santykiuose su Sovietais, neatrodo tinkama naujos administracijos žmonėms. Todėl galima laukti visokių pasiūlymų atšildymui šaltojo karo.

Bet kadangi Sovietai vis vien yra užsimoję tęsti agresingus žygius įvairiuose kontinentuose, tai Jungtinėms Valstybėms neliks nieko kito, kaip tik sulaikyti tą agresiją.

Bendrai imant, Naujieji 1961 metai, kaip biznyje, taip ir užsienio politikoj vargiai ar atneš didelių, ypatingų permainų, nors apie tokias permainas ir bus daug kalbama.

41,000 Naujokų Bus Paimta Vak. Vokietijos Armijon

Bonn. — Trisdešimt šeši tūkstančiai naujokų ir 5,000 liuosanorių vyrų bus priimti į vak. Vokietijos armiją sausio mėnesį 1961 metais. Su šiais naujokais vak. Vokietijos armija turės 291,000 kareivių, praneša gynybos ministerija.

Vengrų Studentai Sutiko Sunkumų Kanados Kolegijose

Toronto, Canada. — Iš 20 vengrų pabėgėlių studentų, iš Sopron universiteto, Vengrijojo, kurie įstojo į Toronto universitetą, tik vienas užbaigė mokslą, praneša universitetas.

Sakoma, kad didžiausia kliūtis vengrų studentams Toronto universitete yra anglų kalba. Bet buvusi ir kita nemenka kliūtis, kuri sutrukdė pereiti studentams kvotimus, tai žemesnis Sopron universiteto standardas, negu Toronto universiteto.

Švedija neturėjo nė vieno žymesnio streiko per pastaruosius 15 metų.

Rockfordo ir Madisono Miestai Turi Lygų Skaičių Gyventojų

Washington. — Retai kada taip pasitaiko, bet tai yra faktas, kad Rockford, Ill., ir Madison, Wis., miestai turėtų lygų skaičių gyventojų. Taip rodo 1960 metų JAV-ių cenzas.

Cenzo biuras užrekordavo 130 miestų JAV-se, kurie turėjo balandžio 1, 1960 metais, 100,000 ar daugiau gyventojų. Surasta, kad Rockford, Ill., ir Madison, Wis., užima 96-tą vieta didesnių miestų skaičiuje ir turi lygų skaičių gyventojų — kiekvienas tų miestų po 126,706.

Abu miestai, pasirodo, nesnaudė per pastaruosius 10 metų, kad pakilti aukščiau. Madison miestas stovėjo prieš 10 metų 115 eilėje, su 96,056 gyventojais, o Rockfordas — 120 eilėje, su 92,927 gyventojais.

Jeigu turite apdraskyta JAV-ių popierini pinigą, kurio dar yra like daugiau nei 3 penktadaliai, tai jūs galite gauti už jį naują, be nuostolių.

Netolimoje Ateity Gali Pritrūkti Vandens

Pramonės reikalams Amerikoj sunaudojama dabar arti 70 biliono galionų vandens per vieną dieną. O 1980 m. fabrikai sunaudos per dieną net šešis sykius daugiau negu dabar.

Todel ne be pagrindo yra sakoma, kad jau nebetoli tas laikas, kada JAV-se gali pritrūkti vandens. Kad iki tokios padėties neprieitų, tai daroma planai vandens taupymui.

J. V. farmeriai aimanuoja, kad šių metų derlius buvęs "katastrofinis". Tiek, girdi, visko užaugo, kad nėra kur dėti javų.

SANDARA
THE LEAGUE
LITHUANIAN NEWSPAPER

LITHUANIAN WEEKLY NEWSPAPER
Published Every Friday by the
LITHUANIAN NATIONAL LEAGUE of AMERICA
General Office
636 West 33rd St., Chicago, Ill. — Telephone YArds 7-4789

SUBSCRIPTION RATES:
In the United States per year $3.00
In Canada and all Foreign Countries per year $4.00

Entered as second class matter OCTOBER 25, 1928, at the Post Office at Chicago, Illinois, under the ACT of MARCH 3, 1879

Sandara yra Savaitinis Laikraštis, leidžiamas kas Penktadienis Amerikos Lietuvių Tautinės Sandaros
UŽSAKYMŲ KAINA:
Suvienytose Valstybėsę metams 3.00
Užsienyje metams $4.00

Pasitinkant Naujus Metus

Nauji Metai, paprastai, sutinkami linksmai ir su geromis viltimis. Tai yra ištikro geras paprotys. Viena, kad jau ir pati linksmesnė nuotaika yra gaivinantis, sustiprinantis mus veiksnys, o antra — žmogus, kuris nesitiki sulaukti nieko gero ateityje, nuskriaudžia pats save ir mažina savo vertę.

Taigi, visi tie, kurie šviesesnėm akim pažvelgia į naujus 1961 metus, pasielgia išmintingai. Ateitis atneša mums ne vien rūpesnių, sielvartų, bet ir smagesnių momentų. Jeigu mes džiaugiamės įsigiję naują automobilį, ar pasitaisę namuką, tai sulaukę Naujų Metų, mes nemažiau galime būti patenkinti ir jais.

Nauji Metai suteikia mums progų atlikti ką nors gero sau ir kitiems. O naudingas, kūrybinis darbas turi ir nuosavą atlyginimą; jo vaisiais mes visad pasidžiaugiam, kaip ūkininkas geru derliu laukuose.

Yra pagrindo manyti, jog ir pavergtieji Lietuvos žmonės bandys linksmiau pasitikti Naujus Metus. Kiekvieni prabėganti metai jiems gali sutrumpinti sunkųjį laikotarpį ir priartinti išsilaisvinimą. Kol gyvos jų viltys, tol neišnyko jiems galimybės ir nusikratyti raudonųjų maskolių jungo.

Pagal senai įsigyvenusį paprotį, mes palinkime vieni kitiems laimingų Naujų Metų. Tai yra mūsų nuoširdumo išreiškimas, kuri turi savotiškos reikšmės, ypač, kai tuos linkėjimus taikome saviškiams, ar tai šeimos nariams, prieteliams, ar visiems tautiečiams. Tam tikrame laipsnyje, vienų gerovė ir net likimas yra susijungęs su kitų.

Mes, lietuviai, kad ir išsiblaškę po platųjį kontinentą, vis vien palaikome tam tikrus ryšius ir turime daug ko bendro. Savieji mums yra artimesni, negu svetimi. Ir reiktų pasirūpinti, kad tie ryšiai neatsipalaidotų laikui bėgant, bet dar labiau sustiprėtų.

Taigi, iš kurios pusės nepažvelgsi, Naujieji 1961 Metai atrodo daug ką žadanti, darbingi ir nemažai reikalaujanti. Ar jais apsidžiaugsim, ar būsime apvilti, žymioje dalyje priklausys ir nuo mūsų pačių.

Maskolių Plėšikavimai Lietuvoje

Paleckinė spauda pasigyrė, jog iš Sovietų Sąjungos buvo atvežti ir grąžinti Vilniaus universitetui visą eilę senų dokumentų, knygų, antspaudų, kurie kadaise priklausė tai aukštąjai Lietuvos mokyklai.

Įdomu tačiau pasekti kaip paleckiniai aiškina visų tų istorinių turtų dingimą iš Lietuvos. Pasak jų, tai tuos turtus išgabeno į užsienį dvarininkai, spekuliantai ir kitokio tipo buržujai, bandydami iš to pasipelnyti. Nei vieno žodžio neprisiminta, jog tikrieji vagys ir plėšikai buvo maskoliai, užgrobę Lietuvą pabaigoje 19-to šimtmečio.

Apie tai vertėtų tarti žodį kitą. Okupavę Lietuvą 1795 metais, rusai griebėsi įprasto jiems amato — plėšikauti. Jie griebė kas tik buvo vertingesnio ir gabenosi į Rusiją. Vežimų vežimai traukė į Rusiją su išvogtu miestuose, dvaruose, miesteliuose, privatinėse pastogėse ir viešose įstaigose, turtu, įvairiom brangenybėm, istoriniais dokumentais, paveikslais, baldais ir panašiai. Jokie barbarai anksčiau nėra įvykde kur nors panašaus apiplėšimo, kokį maskoliai atliko Lietuvoje.

O kuomet 1832 metais rusai uždarė Vilniaus universitetą, tai visas jo turtas buvo išvežtas į Kievą ir atiduotas naujai įsteigtam Šv. Vladimiro universitetui. Dabar, kaip pasirodo, raudonieji maskoliai grąžino į Vilnių ka kuriuos pavogtus dokumentus, kurie jiems nėra reikalingi. Bet tas, kas sugrąžinta yra tik lašas kibire vandens.

Bet raudonieji maskoliai pasirodė dar piktesni už caristinius rusus. Užgrobę Lietuvą, caristiniai rusai atėmė iš lietuvių jų kultūrinius lobius, raudonieji rusai atėmė iš lietuvių ūkius, namus, dirbtuves, krautuves, susisiekimo priemones, arklius, karves, nekalbant jau apie paprasčiausias žmoniškumo teises.

Paleckiniai, skelbdami apie sugrąžinimą į Lietuvą kaikurių istorinių dokumentų, neprimena nei puse žodžio apie tuos maskolius, kurie vykdė ir vykdo Lietuvoje baisiausius apiplėšimus ir politinį terorą.

Kuom Dar Atsižymėjo 1960 m.?

Palydint senuosius 1960 metus, verta priminti, jog jie paliks savo pėdsakus ne vien istorijoje, ne vien amerikiečių vidaus politikoje, bet ir astronomijoje. Ne daugeliui gal yra žinoma, jog pradžioje šio gruodžio mėnesio anglų astronomai užtiko naują kometą, klajojančią taip vadinamoje Andrometos konsteliacijoje.

Toji kometa retai tepasirodo Saulės ar Žemės "apylinkėje", todel iki šiam laikui ir nebuvo pastebėta. Ji taipgi yra tolesniame atstume nuo Žemės, negu kitos žinomos jau mums žvaigždės klajūnės.

Seniau kometų pasirodymas sukeldavo neramumų žmonių tarpe. Mat, buvo manoma, jog jos atneša įvairių nelaimių, arba net grąsina sudeginti mūsų planetą. Dabar yra visai kitaip. Pasauliui gręsia pavojus ne nuo kometų, bet nuo Kremliaus diktatorių.

Apžvalga

DIDELIEMS MIESTAMS AMERIKOJE GRĖSIA SUNYKIMAS

Veliausiai pravestas gyventojų surašinėjimas Amerikoje parodė, jog didžiuose miestuose gyventojų skaičius laipsniškai mažėja. Šį reiškinį galima pastebėti tokiuose miestuose kaip Philadelphia, Detroitas, New York, Cleveland, Newark, Rochester ir eilėje kitų.

Tuom pat sykiu priemiesčiai auga, kaip grybai po lietaus. Apleidę senas vietoves, žmonės keliasi į naujas kolonijas, nors toks įsikūrimas ir gana brangiai kainuoja.

Kas priverčia juos bėgti iš didžiųjų miestų? Priežaščių yra visokių. Vieniems nusibodo sugrūdimas, kiti negali pakęsti triukšmo, treti nenori gyventi apleistuose, nykstančiuose kvartaluose arba bėga nuo nepageidautinų kaimynų. Gali ateiti laikas, jog iš dabartinių didžiųjų miestų pasiliks plačios tuštumos, tarpe kurių stovės atskiri dangoraižai, su plačiais žemės sklypais pastatyti automobilius.

Bet lietuviai, kurie išbudavojo Chicagoje keletą apylinkių, privalėtu laikytis jose ir neužleisti savo vietų kitiems.

FRANAŠŲ NETRŪKSTA PRIEŠ NAUJUS METUS

Nieko nuostabaus, jei senovės laikais mūsų protėviai bandydavo atspėti, įvairių gudrybių pagalba, kokie bus ateinanti metai. Galima suprasti delko merginos teiraudavos koks vaikinas joms atiteks, arba kaip greitai jos susituoks.

Žmonėms anose gadynėse atrodė, jog jų likimą kontroliuoja aukštesnės pajėgos, kurios iš anksto yra nusprendusios kas kam turi atsitikti. Tokias pažiūras mes šiandie vadiname fatalistinėmis. Nemažai jų galime užtikti ir šiandieniniame mūsų gyvenime.

Seniau įvairias pranašystes skelbdavo žiniai arba specialistai burtininkai. Dabar tie amatai atitenka politikams. Pastarieji, ypatingai aukštesnėse sferose, daug ko pažada, daug ko išpranašauja.

Politikai daug kalba apie nusiginklavima, apie sunormavimą santykių tarp rytų ir vakarų, apie įgyvendinima taikos, apie prašalinima geležinės uždangos vidurvie E u r o p o s, bet niekur nesimate rimtų pastangų, kad tas būtų įvykinta.

Taigi, dabartiniai burtai nėra nei rimtesni, nei prasmingesni už senų laikų spėliojimus.

UŽ DOLERĮ LIETUVOJE MOKA 80 RUBLIŲ

Gautais iš Lietuvos pranešimais, ten prieš įvedimą naujo rublio, prasidėjęs smarkus supirkinėjimas viso to, kas yra prieinama. Kuris turėjo sutaupęs kiek rublių, tas bandė juos iškeisti į kokia nors prekę.

Tuom pat sykiu stropiau gaudyta ir doleriai. Anksčiau juodojoj rinkoj už dolerį mokėdavo iki 40 rublių; pastaromis keliomis savaitėmis už dolerį buvo siūloma net 80 rublių ir daugiau.

Mat, pradžioje šių metų dabartiniai rubliai bus išimti iš apyvartos ir už dešimtį senųjų duos tik vieną naują rublį. Visa tai reiškia apvalymą žmonių nuo sątaupų.

Prieš Šventes Vilniuje Pritrūko Apavo

Užėjus kietiems šalčiams ir artėjant šventėms, Vilniuje ir kituose Lietuvos miestuose pritrūko čeverykų, kaliošų, batų ir panašiai.

Net ir paleckinių leidžiama "Tiesa" pripažista, jog toks reiškinys esąs keistas, bet kaltę už trūkumus suverčia ant fabrikų, kurie nepasirūpinę laiku pristatyti apavo.

Jumoras

Neaiškus Atstumas

— Tėveli, kaip ilgai reikia važiuoti nuo Kauno iki Šiaulių?

— Greituoju traukiniu apie dvi valandas.

— O nuo Šiauliu iki Kauno?

— Neprotingas klausimas. Žinoma tiek pat.

— Tai visiškai ne protingas atsakymas. Nuo Kalėdų iki Naujųiu Metų tėra tiktai septynios dienos, o nuo Naujųjų Metų iki Kalėdų beveik visi metai.

Ko Reikia Vengti

Tėvas bara sūnų:

— Nesuprantu, Antanai, kaip tu gali tinginiauti, ištisas dienas nieko neveikiant. Juk darbas — tai malonumas.

— Taip tėveli! Betgi man nekarta esi sakęs, kad šiais sunkiais laikais reikia atsisakyti nuo malonumų.

Su lazda ir aklas kelią ran-

PER MANO KOŠTUVA

"Nauji Metai — nauja laimė", tikrina daugelis žmonių. Tame posakyje yra nemažai tiesos. Koks nebūtų gyvenimas, bet jame visgi pasireiškia smagesnių ir džiaugsmingų valandėlių.

Toji nuolatinė viltis, jog ir ateityje galime sulaukti ko nors geresnio, yra išreikšta ir vienoje mūsų dainelėje:

Kur sapnų grožybė,
Kur svajonės tos?
Niekas nevilioja
Jau širdies šaltos!

Nevilioja niekas,
Tik daina graži,
Iš krūtinės plaukia
Ten toli, toli...

Kur sapnų grožybė,
Kur gi laimė toj?
Nesužibo šiandien,
Gal sužibs rytoj...

O tokių rytojų ateinančiais metais turėsime netgi 365! Tik mokėkime jais pasinaudoti.

—oo—

Viena patarlė sako: "Pavasaris yra mergaitė, vasara — motina, ruduo — našlė, o žiema — pamotė.

—oo—

Iš senų laikų mes esame linkę manyti, jog Nauji Metai gali atnešti mums daug ką gero, arba blogo.

Tikrenybėje gi, patys žmonės daugiau negu kas kitas, nulemia savo likimą ir laimę.

—oo—

Sakoma, jog moteries meilė giliau pasireiškia liūdesio momentu, negu linksmybėse.

—oo—

Žmonės, bandydami atspėti kodel saulė šviečia dieną, o mėnulis naktį, sugalvojo tokią pasakaitę:

Kadaise, labai seniai, Mėnulis ir Saulė gyvenę viename name. Jiedu susilaukė dukrelės, kuriai davė vardą — Žemelė. Viskas klojosi gerai iki tie dangiški klajūnai nesusipyko ir nenusprendė atsiskirti.

— Gerai, skiriamės, bet duktė turi likti su manim — tarė Mėnulis.

— Ne, gerbiamasis! Dukrelės aš tau nepaliksiu! Tu nori, kad ji prie tavęs gyvendama, sušaltų? — ėmė šaukti Saulė.

Jiedu ginčijosi gana ilgai, bet susitarti nepajėgė. Tuomet nusitarė kreiptis į Praamžių. Pastarasis, neturėdamas laiko spręsti panašius ginčus, pasiuntė pas juos savo įgaliotinį Perkūną.

Šis, išklausęs Mėnulio ir Saulės argumentų, tarė griausmingu balsu:

— Kadangi Saulė yra moteriškė, tai ji dieną saugos dukrelę Žemę, o Mėnulis — naktį.

Taip jie iki šiol ir vykdo Perkūno valią. Tik Mėnulis, būdamas vyriškis, mažiau paiso apie savo dukrą Žemelę.

Arbata Lietuvoje pradėta gerti apie vidurį 17-to šimtmečio, vienok tas įprotis išsiplatino tik pereitam šimtmetyje.

Miklus kaip sausa šaka.

Laimingų Naujų Metų!

Linkiu Visiems Sandariečiams, SLA. Nariams ir Visiems Amerikos Lietuviams. Tegul šie Naujieji 1961 Metai Būna Laimingi Kiekvienam. Tėvų Kraštui — Lietuvai Priartina Išsilaivinimą iš Raudonų Maskolių Vergijos.

Stasys Gegužis
ALT. Sandaros Pirmininkas ir
SLA. Vice Pirmininkas.

1909 FEDERAL SAVINGS AND LOAN INSURANCE CORPORATION — SAFETY OF YOUR SAVINGS INSURED UP TO $10,000. 1960

Taupyk Stipriausioje
Chicagos Taupymo
Bendrovėje

4 1/4 % DIVIDENDAS MOKAMAS VISOMS SĄNTAUPOMS
NUO 1961 M. SAUSIO 1 DIENOS

TURTAS — $80,000,000.00
Atsargos Fondas $7,000,000.00

Justin Mackiewich, Chairman of the Board
Justin Mackiewich Jr., President

FREE PARKING

Standard Federal Savings
AND LOAN ASSOCIATION
OF CHICAGO
4192 ARCHER AVE., CHICAGO 32
(At the Archer and Sacramento Intersection)
PHONE: Virginia 7-1141

VALANDOS: Kasdien, įskaitant šešt., nuo 9 v. ryto iki 4 p. p. Ketvirtadieniais nuo 9 val. ryto iki 8 val. vak. Trečiad. visai neatidaroma

Laimingų Naujų Metų Linkime Visiems Amerikos Lietuviams!

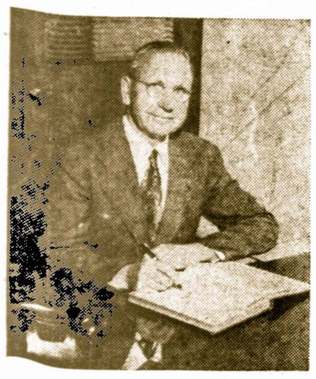

CHARLES ZEKAS
Sekretorius

BRIGHTON SAVINGS & LOAN ASSOCIATION

4071 Archer Avenue
LAfayette 3-8248

FEDERAL SAVINGS AND LOAN INSURANCE CORPORATION
SAFETY OF YOUR SAVINGS
INSURED UP TO $10,000.

APDRAUSTŲ LIETUVIŲ TAUPYMO BENDROVIŲ LYGA IR JOSIOS NARIAI

Saugiausioji vieta santaupoms laikyti yra pavyzdingai vedama ir lietuvių vadovaujama taupymo ir skolinimo bendrovė. Kiekviena prie Apdraustų Lietuvių Taupymo Lygos priklausanti bendrovė yra Jungtinių Valstybių vyriausybės įstaigos apdrausta.

Lietuvių Taupymo bendrovės buvo įsteigtos pačiais sunkiausiais ekonominio gyvenimo laikais. Daugeliui jos padėjo įsigyti namus ir kitas nuosavybes. Kiekviena jų šiandien tapo svarbia Amerikos ekonominio gyvenimo dalimi. Kiekvienoje įstaigoje tarnautojai supranta ir kalba lietuviškai. Patariame mūsų tautiečiams ir toliau savo santaupas laikyti lietuvių įsteigtose ir lietuvių vedamose įstaigose. Jose laikomos santaupos neša didelius dividendus.

DISTRICT SAVINGS & LOAN ASSOCIATION

3430 So. Halsted St.
CLiffside 4-0104

ALBERT J. AUKERS,
Prezidentas

V. P. PIERZYNSKI
Prezidentas

CONTINENTAL SAVINGS & LOAN ASSOCIATION

4559 So. Paulina St.
YArds 7-0145

Lorraine Beczak
Lygos Prezidentė

Juozas P. Varkala
Lygos Sekretorius

ST. ANTHONY SAVINGS & LOAN ASSOCIATION

1447 So. 49th Court
Cicero 50, Illinois
TOwnhall 3-8131

JUOZAS GRIBAUSKAS
Sekretorius

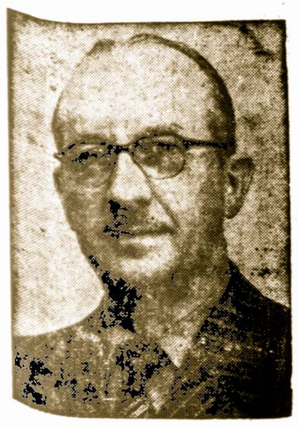

B. R. PIETKIEWICZ
Prezidentas

CRANE SAVINGS & LOAN ASSOCIATION

2555 West 47th St.
LAfayette 3-1083

LIBERTY FEDERAL SAVINGS & LOAN ASSOCIATION

204 North Broad St.
Philadelphia, Pa.

CHAS. S. CHELEDEN
President

MIDLAND SAVINGS & LOAN ASSOCIATION

4038 Archer Avenue
LAfayette 3-6719

AUGUST SALDUKAS
Prezidentas

JOHN PAKEL
Prezidentas

CHICAGO SAVINGS & LOAN ASSOCIATION

6245 So. Western Ave.
GRovehill 6-7575

E. G. HOLZWEG
Prezidentas

HOME FEDERAL SAVINGS & LOAN ASSOCIATION

115 East Main Street
Collinsville, Illinois

OLGA RYPKUS
Sekretorė

UNIVERSAL SAVINGS & LOAN ASSOCIATION

1800 So. Halsted St.
HAymarket 1-2028

Su 1961 Metais Ateina ir Daug Galvosukių bei Nerimasčių

Naujų Metų Slenkstį Peržengiant

Rašo P. DAILIDĖ

Šiais metais pasaulis sutinka naujus metus su nemažu susirūpinimu. Ir politiniame ir ūkiniame to pasaulio gyvenime paskutiniu laiku yra kilę tiek neaiškumų, kad joks pranašas negali pasakyti, ką nauji metai žada. Ar tie metai bus tų pačių neaiškumų tęsinys, ar jie atneš kai kurių rūpimų pasauliui klausimų sprendimą, ar ko gero, nustums tą pasaulį į verpetus tokių sukrėtimų, nuo kurių jis ilgai arba ir visai negalės atsigauti?

Laisvajam pasauliui rūpi pirmoj vietoj bendros taikos išlaikymas. O tuo tarpu sunku būtų nurodyti tokią šios planetos vietą, kur ta taika šimtu procentų būtų patikrinta. Priešingai, galima nurodyti visą eilę vietų, kur vyksta ginkluoti susirėmimai. Dar daugiau randame vietų, kur tokie susirėmimai, jeigu ne šiandien, tai ryt gali kilti. O visi žinome, kad laisvojo pasaulio santykiuose su raudonaisiais yra kilę keliolika ginčų, kurie gali privesti prie atominio karo išliepsnojimo.

Dar daugiau susirūpinimo laisvajam pasauliui sukelia ta aplinkybė, kad anot paskelbto prieš du tūkstančius metų lėmimo žmonijai, taika yra skirta tik geros valios žmonėms. Tos gi geros valios raudonųjų valdovai neparodo. Visi mėginimai susitarti su jais del ginklavimosi sustabdymo ligi šiol yra nuėję niekais. O kol vyksta ginklavimosi lenktynės, mažai yra pagrindo kalbėti apie taiką.

Tokiu Gi Neramiu Laiku Vyksta Pasikeitimas Laisvojo Pasaulio Vadovybėje

Tos vadovybės priekyje stoja nauji, mažiau žinomi asmenys. Daug kam yra neaišku, kaip jie spręs kylančias jiems sunkias vadovybės problemas, dar neįgiję reikiamo prityrimo. Ar Kremlius nepasinaudos tuo laisvojo pasaulio pozicijų susilpninimui? Ar jis nepasiskubins iškelti opiuosius Vakarų ir Rytų santykiuose klausimus, kad galėtų dabar išspręsti juos savo naudai?

Prisideda čia ir netikrumas del ūkinės ir karinės šio krašto pagelbos ateityje. Pagelbai užsieniams Amerika yra davusi po antrojo pasaulinio karo 62 bilijonus. Tie pinigai pagelbėjo Vakarų Europai atsistatyti ir geriau apsiginkluoti kovai su raudonuoju pavojum.

Daug yra padėjusi ta pagalba ir atsilikusiems ūkiškai kraštams kituose kontinentuose. Tačiau savaime yra aišku, kad ir būdama labai pajėgi, Amerika negali viena užkišti visų laisvojo pasaulio ūkinių spragų. Per penkioliką metų gelbėdama kitus, dabar pati Amerika yra susidūrusi su ūkiniais sunkumais.

Del chroniškai neigiamo balanso atsiskaityme su užsieniais, Amerikos aukso atsargos taip sumažėjo, kad tai pradeda pakirsti pasitikėjimą doleriu. Amerika yra priversta mažinti savo išlaidas užsieniuose, arba daugiau pajamų turėti iš užsienių. Pasitaikiusi šiuo laiku recesija Amerikos ūkyje tą dolerio pastovumo problemą dar labiau apsunkina.

Užsieniuose prisibijoma, kad nauja Amerikos vyriausybė pasuks į pagelbos užsieniams mažinimą, arba bus priversta nuvertinti dolerį, kas savo keliu sudarytų sunkumų laisvojo pasaulio ūkiui, kuris yra paremtas doleriu.

Prie to Viso Prisideda Baimė Del Atominio "Klūbo" Nuolatinio Plėtimosi

1945 m. viena Amerika žinojo kaip ir galėjo gamintis atomines bombas. Dabar atominius ginklus greta Amerikos gaminasi Sovietų Sąjunga, Anglija ir Prancūzija. Tos didžiosios valstybės, kaip sakoma, sudaro "atominį" klūbą, ir nėra linkusios to klubo narių skaičių didinti, nes visokie atominiai bandymai ir taip jau stato žmogų į pavojų savo radioaktyvinėmis nuosėdomis.

Tačiau prisibijoma, kad ateinančiais metais į "atominį" klūbą gali įsiveržti bent du nauji nariai — Izraelis ir Raudonoji Kinija. Izraelis yra gavęs paramos iš Prancūzijos, kuri, kaip ir Izraelis, yra karo padėtyje su arabų pasauliu del to pasaulio teikiamos pagelbos Alžerijos sukileliams. O Raudonoji Kinija, anot sovietų, pati į atominį klūbą prasimušanti.

Tai, jeigu del Izraelio apsirūpinimo atominiais ginklais ypatingas aliarmas nėra keliamas, tai jau del Peipingo ir Maskva sakosi turinti rūpesčių. Nes jeigu dabar vargais negalais Raudonoji Kinija yra sutikusi su Chruščevo koegzistencijos linija, tai apsiginklavusi atominėmis bombomis, Maotsetungo imperija tikrai gali sukelti atominį karą.

Dar blogiau, kad ta imperija nesivaržys daryti bandymus su atominiais ginklais net tuo atveju, jeigu dabartiniams "atominio" klubo nariams ir pavyktų susitarti del tų bandymų sustabdymo.

Jeigu per tas visas baimes ir rūpesčius ir prasimuša kai kurie pragiedruliai, tai jie visai nežymus. Delto, Naujų Metų slenkstį peržengiant, tenka daugiau guostis patarle, kad "ir velnias nėra toks baisus, kaip jį maliavoja".

Netrūksta Gyvumo St. Petersburg, Fla. Lietuvių Tarpe

St. Petersburg užima ketvirtą vietą iš Floridos didžiųjų miestų. Taip pat yra antra po Miami, lietuvių kolonija. Čia Kazimieras Štaupas turi sutvėręs chorelį, kuris turi apie 20 dainininkų. Chorelis mišrus. Dainuoja ir moterys. Jie dažnai turi parengimus, kuriuose gražiai sudainuoja liaudies dainelės.

Po meninių programų, pasirodo ir dėdė Varašius su savo muzika, užtraukdamas lietuviškas polkutes. Šokėjų, nors senesnio amžiaus, bet jau netrūksta. Taigi, petersburgiečiai jau turi užsiėmimą, kas juos palinksmina. Žinoma, parengimai neapsieina ir be pietų, kur sočiai pasivalgo, pasiklauso gražių dainelių ir noras ima pasišokti. Kiti mano, kad seniems žmonėms nieko nereikia. Bet seniai kai pradeda kojas miklinti, tai ir yra į ką pasižiūrėti.

Netoli Tampos gyvena vadinamas Chicagos Bill. Tai Vincas Popelis. Jis turi alaus užeigą ir svetainę. Su kelių pritarimu jis įsteigė Amerikos Lietuvių Piliečių Klubą. Klubas jau seniai ir gerai gyvuoja. Daugumą ir petersburgiečių prie jo priklauso.

Tik žinoma, St. Petersburgo lietuviai turi daug nukentėti, nes jie visuomet atsilanko į susirinkimus ir į parengimus. Atvažiuoti į Tampą jau nėra taip arti, net 40 mylių. Tai į abi puses susidaro 80 mylių. Retkarčiais minėtas klubas daro parengimus ir St. Petersburge. Tai tuomet lietuviško kaimelio lietuviai turi toliau važiuoti.

Kaip ten nebūtų, visgi jie yra patenkinti. Tas vadinamas Bill Popelis, moka gerai su visais sugyventi. Ir jis, ne tik šioj apylinkėj, bet ir visoje Floridoje yra gerai žinomas.

Taip pat galiu priminti, kad St. Petersburge nemažai randasi ir Kremliaus apaštalų, kurie save vadina pažangiaisiais. Gal jie nejaučia, kad žengia į atbulą pusę. Ir koks čia yra dyvas, kad komunizmas gali atsukti galvą į antrą pusę. Bet čia daugumą suvažiavę tokių lietuvių, ypatingai buvusių bižnierių, kurie apie politiką suvis negalvoja. Jei tik lietuviškai kalba, tai ir draugas. Tai tiek apie šią apylinkę. — **Pustapėdis.**

Prie Kitų Nelaimių

Pereina jaunavedys namo iš darbo ir atsisėda pas savo žmoną prie stalo. Atskleidžia laikraštį ir sako:

— Baisu, kas dedasi pasaulyje. Traukinio katastrofa, trys apiplėšimai. Aštuoni automobiliai susikūlė, keturi kaimai sudegė. Didžiausi potvyniai pasaulyje, audros, laivų katastrofos, žemės drebėjimas, žmogžudystės, revoliucija . . .

— Tai dar ne viskas, — sako jaunoji žmonelė, — man bulvės prisvilo . . .

Skubėjimo Priežastis

Du vanagai skrido drauge. Staiga orlaivis pralenkė juos, palikdamas ilgą dūmų juostą.

— Tas didelis paukštis kažkur nepaprastai skuba, — pasakė vienas vanagas.

— Ir tu nemažiau skubėtum, jeigu tau uodega degtų, — atsakė antras.

Skridimas lėktuvu aplink žemę atsieina po 7c. už mylią.

IŠSIILGUS

Mano krašte! Taip norėtus
Pamatyt tave dar kartą.
Ir pajust, kaip kvepia mėtos
Tykų vakarą prie vartų.

Pastovėt tyloj prie kelio.
Pamatyt, kur žvaigždės slenka.
Ir, pribėgus prie pirkelių,
Apkabinti mažą langą.

Gervės nešą į žvaigždėtus
Tolius šauksmą—graudų, kartų.
Mano krašte! Taip norėtus
Pamatyt tave dar kartą!

Patyrė Kiek Išleis Farmeriai 1960 m.

Washington. — Agrikultūros departamentas paskelbė, jog amerikiečiai farmeriai šiais metais išleidžia pusantro biliono dolerių trąšoms, 75 milionus naikinimui vabzdžių, o išviso farmerių išlaidos siekia 26 bilionų dolerių.

Pardavėjo Garantija

Viena ponia išsirinko lapės kailio futrą ir paklausė pardavėjo:

Ar šita futra lietaus nebijo?

Gerbiamoji, argi kas nors, kada nors, kur nors matė lapę lakstant su lietsargiu?

Vitaminai Ištraukti iš Marių Žolių

Oslo. — Norvegai pradeda vartoti vitaminus, kurie neseniai pradėta gaminti iš marių žolių. Jau pagamino iš žolių naują gėrimą. Naujasis gėrimas, sakoma, turi savyje vitaminus nuo "a" iki "k" ir 60 skirtingų mineralų.

Tuščių Namų Skaičius Gerokai Padidėjo

Washington. — Tuščių gyvenamų namų skaičius išnuomavimui ir pardavimui per pastaruosius dvejus metus pakilo, praneša cenzo biuras. Trečiam ketvirtadalyje šių metų 7.6 nuošimčiai visų išnuomojamų gyvenamų namų buvo neužimti, palyginus su 5.8 nuošimčiais tuo pačiu laikotarpiu 1958 metais. Neapgyventų namų pardavimui buvo 1.2 nuošimčiai visų namų, palyginus su 1.1 nuošimčiu 1958 metais.

Žmogus dukart jaunas nebūna, nors ir labai to pageidautų.

V. Krėvė.

Nuostabu, kaip žmogus reikalauja išlieti savo sielą.

Šatrijos Ragana.

Lietuvos Architektai Įspėjami Laikytis Sovietinio Stiliaus

Ryšium su Lietuvos Architektų sąjungos IV-ju suvažiavimu, komunistų partijos centro komitetas ir ministerių taryba bendrai paskelbtame rašte sveikina Lietuvos architektus, bet kartu juos bara, kad jie dar nepakankamai skiria dėmesio miestelių, kolchozinių ir darbininkų gyvenviečių išplanavimui ir užstatymui, pramonės objektų statybai, industrinių statybos metodų įdiegimui, jaunųjų kadrų auklėjimui ir ugdymui.

Lietuvos architektai raginami "plačiau naudoti ir įsisavinti didžiulį tarybinės architektūros patyrimą". Iš to raginimo galima spręsti, kad Lietuvos architektai iki šiol ne labai atsižvelgė į sovietinius pavyzdžius. Viešame kreipimasi architektams įsakoma "kovoti su formalizmu" estetizmu ir kitomis pažiūromis, kurios nesuderinamos su socialistinio realizmo architektūroje reikalavimais".

Iš visų tų raginimų ir įsakymų galima susidaryti sau išvadą, kad Lietuvos architektai iki šiol ne labai tepaisė "sovietinę liniją" architektūroje.

Pilna Išpažintis

Kaimietis atlieka išpažintį. Papasakojęs nuodėmes ir laukdamas nuosprendžio, jis susigriebė ir pridėjo:

— Dar esu apdaužes kailinius ranka.

— Tame nieko blogo...

— Bet kailiniuose buvo vienas mano kaimynas.

LAIMINGŲ NAUJŲ METŲ!

Ir Mūsų Klijentams

Linkime Visiems Chicagos Lietuviams

Jurgis Montvidas

GEORGE TAVERNOS SAVININKAS

3300 South Union Avenue

Laimingiausių Naujų Metų!

Linkime Visiems Mūsų Draugams, Kostumieriams
Ir Visiems Chicagos Lietuviams.

JONAS' TAVERN

SAVININKAI

JONAS ANDRIŠIŪNAS ir
STEPAS VIŠČIUS

700 West 31 Street, Chicago, Ill.

Nuoširdus
CHICAGO SAVINGS *Kvietimas*

JOHN PAKEL, Sr.
Prezidentas

Valdyba, direktoriai ir visas Chicago Savings and Loan Association štabas nori pareikšti visiems mūsų taupymo ir skolinimo nariams, draugams bei kaimynams nuoširdžią padėką už praeitais metais mums parodytą pasitikėjimą, bendradarbiavimą ir draugiškumą.

Šiais metais mes švenčiame ketvirtuosius metus naujame savo name ir 37-tus metus saugios ir pavyzdingos tarnybos Chicagos Pietvakarių bendruomenės gyventojams. Pasididžiuodami pranešame, kad per šiuos ketveris metus, kai persikėlėm į dabartinį mūsų namą, nariams ir šios apylinkės geriesiems mūsų draugams parodžius pasitikėjimą ir pritarimą, mūsų turtas nuo $17,000,000.00 pakilo iki $36,000,000. Jis padidėjo daugiau, negu dvigubai.

Jeigu Jūs dar nesate didžiosios mūsų taupytojų šeimos narys, norėtume nuoširdžiai pakviesti Jus ir Jūsų šeimą prisidėti prie 18,000 Chicago Savings draugų ir kaimynų, kurie naudojasi savo santaupų apdraustu saugumu, gauna aukštus dividendus iš savo santaupų ir turi galimybę kiekvienu momentu jas išimti. Dabar už investavimo santaupas mūsų mokamas 4 1-4% dividendas yra pats aukščiausias, kuris galima saugiai mokėti. Be jau minėtų naudingų dalykų, Jūs, kaip Chicago Savings taupytojas, galite pasinaudoti visa eile kitų veltui teikiamų patarnavimų, būtent: galite iškeisti savo ir savo šeimos uždarbio čekius, apmokėti vandens, elektros ir visas kitas šeimos sąskaitas specialiais mūsų Money Order čekiais. Jūsų patogumui dabar turime du parkinimo sklypus.

Pradedant 1960 metų gruodžio 15 diena ir baigiant 1961 m. sausio 15 diena, Chicago Savings ir vėl kviečia visus savo narius bei kaimynus aplankyti mus Kalėdų ir Naujų Metų švenčių proga. Atsiveskite savo vaikučius, kad galėtų pamatyti mūsų kalėdinius papuošalus ir atsiimtų jiems skirtas dovanas. Suaugusiems patiks aplankyti mūsų įstaigos didžiojoje salėje įtaisyta "draugingumo kampelį," kur Jūs būsite pavaišinti karšta kava, riestainiais ir kitais skanumynais.

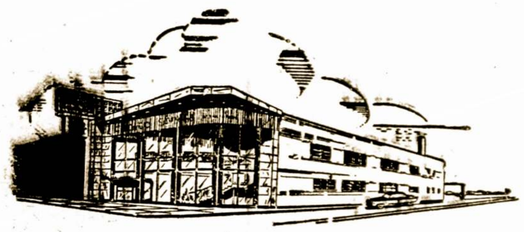

CHICAGO SAVINGS
AND LOAN ASSOCIATION

6245 South Western Avenue **Chicago 36, Illinois**

Tel. GRovehill 6-7575

Mutual Federal Savings Pradeda Sėkmingai Naujus 1961 Metus

Išmoka Savo Taupytojams 4¼ Nuoš. Dividendų

JONAS KAZANAUSKAS
Mutual Federal Bendrovės Prezidentas

MUTUAL FEDERAL BENDVĖS Prezidentas John J. Kazanauskas praneša, kad 1960-ji metai buvo vieni iš pelningiausių Bendrovės istorijoje. Paskutiniame direktorių susirinkime buvo nutarta išmokėti 4¼% dividendų už paskutinius 6 mėnesius. Bendrai per visus 1960-sius metus dividendais buvo išmokėta virš $400,000.00.

Nuošimčiai už paskutinius 6 mėnesius jau yra pridėti prie visų taupytojų sąskaitų ir kuriems yra patogu gali ateiti dividendus į knygutes prirašyti.

Pono Kazanausko nuomone, šiuo laiku Amerikoje yra daugiau dirbančių žmonių negu bet kada ir kad šis progresas tęsis ir toliau. Taip pat padidėjus biznui Mutual Federal Bendrovėje, šalia yra nupirkta trys sklypai su namais, kurie pavasarį bus nuversti ir bus padaryta maždaug apie 30 automobilių pastatymui vieta.

Tai bus didelis patogumas taupytojams. Šiuo metu atsiprašo visus klientus, kad dar teks laukti apie 2-3 mėnesius kol šis dalykas bus sutvarkytas.

Visiems "Sandaros" skaitytojams, bendradarbiams ir savo visiems klijentams ponas Kazanauskas linki laimingų Naujųjų Metų!

SLA. 134-ta Moterų Kuopa Daug Atliko Šioje Sueigoje

Žaidimų Pramoga Įvyks Vasario 26 Dieną

Nors šios kuopos susirinkimai bendrai būna skaitlingi, tačiau gruodžio mėnesį įvykęs susirinkimas Hollywodo svetainėje buvo skaitlingesnis už pirmesnius.

Toje sueigoje buvo svarstomi senesnieji organizacijos reikalai ir išklausyti pranešimai; būtent — Balfo Seimo atstovės K. Katkevičienės, ligonių lankytojų ir kitų komisijų, ir tiepraneišimai buvo priimti.

Žaidimų vakarėlį, kuris įvyks vasario 26 d., 1961 m., Hollywood svetainėje sutiko surengti mūsų jaunuolės narės: Kristina Austin, Birutė Jezavitas, Irena Protas, Stasė Kudirkienė ir kp. pirmininkė Helena Čižauskienė.

Dr. V. Kudirkos paminklo statymui prisidėti lėšų sukėlimui nutarta gegužės 14 d., Bruzgulienės sode surengti piknika ir komisijoj būti sutiko: K. Katkevičienė, H. Čižauskienė, E. Mockienė, E. Markūnienė, P. Senulienė. Kalėdų proga paaukota Karo Veteranams 15 dol.

Nutarta Kalėdų ir Naujų Metų švenčių proga pasveikinti Sandarą, Naujienas, Tėvynę įteikiant nors po kuklią dovanėlę — po 10 dolerių.

Pirmininkei paskelbus kuopos valdybos rinkimą, susirinkusios narės vienbalsiai pareiškė visai kuopos vadovybei pilną pasitikėjimą ir prašė visas kuopos valdyboje esančias nares pasilikti sekantiems metams valdyboje.

Narių prašymą kuopos valdybos narės teigiamai priėmė. Tat 1961 m. kuopos valdyboje yra: pirm-kė Helena Čižauskienė, vice-pirm. Petronėlė Senulienė, užrašų sekr. Birutė Jezavitienė, fin. sekr. - iždininkė Kristina Austin, iždo globėjos: Kazimiera Jakubkienė, Eugenija Surkienė. Organizatorės: K. Katkevičienė, K. Austin ir H. Čižauskienė, korespondentė K. Katkevičienė. Dr. kvotėjas — Dr. S. Biežis.

Šeimininkės: Mikalina Baronienė ir Patronėlė Mališauskienė. SLA. 6-to apskričio atstovės: K. Katkevičienė, H. Čižauskienė, K. Austin, A. Buchinskienė, E. Mockienė, P. Senulienė, M. Baronienė. Palydovės - grabnešės: H. Čažauskienė, P. Senulienė, K. Jakubkienė, M. Baronienė,, A. Bovskienė, D. Petrulienė. Revizijos komisija: A. Bučinskienė, S. Kudirkienė, J. Krischunienė.

Baigus susirinkimą, gimtadienių proga buvo sveikinamos — Juzefa Krischunienė, Birutė Jezavitienė, Stasė Kudirkienė ir kitos. Pasivaišinta su kavute ir vadovaujant p-lei Irenai Protas, pianu akompanuojant Kristinai Austin, kuopos "choras" sudainavo gražių dainelių.

— Narė.

Kaip Praturtėjo

— Ar tiesą žmonės sako, kad tamsta savo kapitalą susidėjai vien tik iš pieno?

— Iš pieno?! Tamsta sapnuoji! Ne iš pieno, o iš vandens, kurį įpildavau į pieną...

Mano Nuoširdi Padėka Visiems Prieteliams Už Jų Prielankumą

Staiga sunkiai susirgau širdies negalavimu. Ligoninėje išgulėjau mėnesį laiko. Po to namuose gydžiaus. Po dviejų savaičių ištiko antras priepuolis. Praleidau vėl mėnesį ligoninėje. Gydausi namuose ir sveikata taisosi.

Širdingai dėkoju Sandaros 7 kuopos valdybai ir nariams, taipgi, SLA 53 kp. valdybai ir nariams už dovanas ir linkėjimus.

Taip pat dėkoju draugams ir draugėms ir mano šeimos nariams už lankymą ligoninėje bei namuose ir daugybę pareikštų sveikinimų, linkėjimų, gautų raštu.

Dar kartą visiems dėkoju ir nepamiršiu, kol gyvas būsiu.

Jusų **Pranas Kesleris.**
Revere, Mass.

Moterų Klubo Banketas Miami, Fla. Sutraukė Daug Svečių

Miami Lietuvių Moterų Socialio Klubo banketas, įvykęs gruodžio 11 d. Lietuvių klubo salėje praėjo sėkmingai. Banketas buvo geras, turėjęs daug svečių, kad vos galėjo prie stalų sutilpti.

Pirm. Jenie Nevis sutvarkius stalus, davė ženklą patarnautojoms pradėti vaišes, kurios buvo geros, o prie to dar ir stikliukas užsigerti. Po vaišių prasidėjo vakaro programa. Atidarė pirm. J. Nevis, kuri pradžioj pasakė gražią, bet trumpą kalbą ir padėkojo svečiams už tokį gausų atsilankymą.

Vėliau buvo pakviesta p-nia A. Karn pravesti programą. Gana gražia lietuvių kalba mokėjo visus sužavėjo. Ji paprašė kelis žodžius tarti p-nių A. Kadzel, A. Norris, p. Skudžinskienės ir kitų, kurių pavardžių neatsimenu. Toliau vakarą perdavė vesti pirm. J. Nevis, nes p-nia A. Karn turėjo dayvauti programoje, kartu su Baltic Trio. Sudainavo lietuviškai Giedu dainelę, latviškai Luokatiesi-Mazu gali ir estiškai Tutjak. Buvo padainuota dvi dainos ir angliškai.

Dainos skambėjo labai puikiai už ką susilaukė daug katučių.

Toliau p-nia Nevis pakvietė p-ną Vytautą Lapinską su gražia žmonele sudainuoti dueta. Sudainavo Naktis tyli ir Tyliai apkabinsiu. Akompanavo pats V. Lapinskas akordeonu. Ir susilaukė ilgu plojimu. Turėjo dar sudainuoti padėkai. Pasirinko Bučiuoki mane. Tuo ir baigėsi graži programos dalis.

P-nia J. Nevis padėkojo ir kvietė visus pasišokti bei pasišnekučiuoti arba atsišaldyti alučiu prie baro, kur mandagiai patarnavo baro šeimininkas J. Marozas. Taip ir baigėsi šis gražus gerai pasisekęs banketas.

— L. J. Stasiulis.

BERŽELIS

Jau pavasaris kelią
Skina sau per vagas;
Ko ilgiesi, berželi,
Panarinęs šakas?

Ko į mėnesio auksą
Susimastęs dairaisi?
Ar ilgies gervių šauksmo
Tolimoj vakarais?

Jos sugrįžta iš kelio!
Bus netrukus namuos,
Ir sparnais tau, berželi,
Jo iš tolo pamos . . .

Viešbutis Kelių Unijų Nariams – Prieinama Kaina

Miami Beach. — Neseniai buvo atidarytas viešbutis kelių unijų išėjusių į pensiją nariams. Viešbutis yra gražioje vietoje, ant Atlantiko kranto, tarpe 38 ir 39 gatvių prie garsios Colins Ave. Viešbutis statytas 1939 metais ir kainavo milijoną dolerių. Bus operuojamas ne dėl pelno, o unijų narių gerovei. Pastatas turi 206 kambarius.

Viešbutis išnuomoja kambarius nariams unijų, kurios dalyvauja tame projekto, už $125 mėnesiui. Į tą sumą įeina maistas, tarnaitės patarnavimas, privatinis plažas maudimuisi Atlantike ir kiti patogumai.

Šiuo metu viešbutis dar nepilnai užpildytas svečiais, bet sakoma, yra užtektinai rezervacijų, kad vidury sezono bus visi kambariai užimti. Aplikacijos kambariams yra priimamos per dalyvaujančias viešbučio išlaikyme unijas.

Viešbučio pareigūnai sako, bus galima surasti viešbutyje trumpų valandų darbo tiems unijų nariams, kurių pensijos nėra didelės.

Keiksmas Galis Apsaugoti Nuo Ulserio Ligos

Manchester, Anglija. — Anglijos psychologijos profesorius ragino savo tautiečius, reikalui esant, keikti.

Profesorius J. Cohen, Manchester universiteto, teigia, kad priimti įžeidimą be protesto, tai reiškia duoti progą idiegti skauduli į dvylikpirštę žarną. Geriau esą nusikeikti ir tas būsiąs kaipo saugiklis išvengimui nemalonių pasekmių. Profesorius sako, kad tą saugiklį kaikurie žmonės vartoja nuo žilos senovės laikų.

Užtiko Kalnų Ant Marso

Tokyo. — Japonijos astronomas, Dr. S. Miyamoto teigia, jog ant Marso esanti grupė kalnų, taip aukštų ir didelių, kaip Himalajų. Jis padarė ta išvadą po ilgo observavimo debesų ir atmosferos veiksmų ant tos planetos.

Tikslesnių žinių reikės laukti iš tų, kurie nuvyks paviešėti ant Marso. Sugrįžę jie papasakos ir apie planetos kalnus.

Kiek Sumokam Taksų Už Kepalą Duonos?

Už kviečių bušeli farmeris gauna $1.73. Iš bušelio pagaminama 66 kepalai duonos. Kepalui skaitant po 20 c., tie 66 kepalai kainuoja $13.20. Už kviečius, kurie įeina į vieną duonos kepalą farmeris tegauna 2 ir pusę cento.

Kam tenka milžiniškoji dalis to ka mokame už duonos kepalą? Po truputį tenka krautuvininkui (apie 3 c.), kepyklai, malūnui ir kt.

Bet milžiniška dalis tenka valdžiai mokesčių pavidalu. Apskaičiuota, kad į vieną duonos kepalą įeina net 151 mokestis.

Kur pušis išauga, ten ir graži me: "Laikyk liežuvį už dantų!" lėms.

Grįžo Aplankiusi Daug Vietų Prie Pacifiko

Mūsų kaimynka p-nia Sofija Workman, 742 W. 33 Street, šiomis dienomis grįžo iš ilgos kelionės. Ji aplankė šias vietoves Kalifornijoje: Los Angeles, Disneyland, Palm Springs, Sunland ir kitas sutikdama daug savo tautiečių ir pažįstamų.

Ji viešėjo pas Juozą ir Nancy Bagdonus, p-nus K. Urnežius, p-nus A. Padžiūnus ir kitus.

Budriko Radio

Graži Programa, Pritaikinta Naujų Metų Švenčei

Pasiklausykite Budriko radio programos sekmadieni, Naujų Metų dieną, iš stoties WHFC, 1450 kil. nuo 2:15 iki 3 val. po pietų.

Girdesite gražių lietuviškų dainų ir muzikos. Taipgi bus mįslių kontestas. Pasiklausykite. — Pranešėjas.

LIETUVIŲ KLUBAS
Beverly Shores Rengia
1961 Naujų Metų Sutikimą
Sandūnuose Ištaigingoje
LENARDO SALĖJE
ANT PAT EŽERO KRANTO
Įėjimas su šilta vakariene, šaltais užkandžiais ir muzika tik $8.00 asmeniui
Bilietai gaunami pas Jonyną ir Meldažį.
LIETUVIŲ KLUBAS,
Beverly Shores, Ind.

ANTANAS M. PHILLIPS
Laidotuvių Direktorius
3307 So. Lituanica Ave. — Chicago 8, Illinois
Tel.: YArds 7-3401
AMBULANCE PATARNAVIMAS YRA TEIKIAMAS

Povilas J. Ridikas
LAIDOTUVIŲ DIREKTORIUS
3354 SO. HALSTED STREET
Telephone YArds 7-1911
AMBULANSU PATARNAVIMAS DIENĄ IR NAKTĮ
REIKALE SAUKITE MUS

Laidotuvių Direktoriai
MAŽEIKA & EVANS
6845 SO. WESTERN AVE.
TRYS MODERNIŠKOS AIR-CONDITIONED KOPLYČIOS
MAŠINOMS VIETA
REpublic 7-8636 REpublic 7-8661

PETKUS
TĖVAS ir SŪNUS
Laidotuvių Direktoriai
MARQUETTE FUNERAL HOME
2533 West 71st Street
Telef.: GRovehill 6-2345-6
1410 So. 50th Avenue, Cicero
Telef.: TOwnhall 3-2108-9
TRYS MODERNIŠKOS KOPLYČIOS
Aikštė automobiliams statyti.

Lincoln Storm Windows
Įsidėkite į Savo Namus

Juos Gaminame Nuosavoje Dirbtuvėje
JUOZAS ŠPAITIS
3261 S. Halsted St.
Telef. Victory 2-8433
Pašaukite Dėl Informacijų Apdraudimo.

Real Estate - Apdrauda
Parduodam Namus
Teikiam Paskolas, Ikrenda
Apdrauda ir Prižiūrim Namus
PETRAS VILKELIS
2444 West 71st Street
Telefonas:
Ofiso: REmpire 7-0080
Rezid.: REpublic 7-9626

BUDRIK
Furniture
3241 So. Halsted St.
Tel. CAlumet 5-7237
Atdara Pirmadieni ir Ketvirtadieni iki 9 val. vakare
Atvira sekmadieniais nuo 12 iki 5 p.p.
Lietuvių Radio Valanda sekmadieniais nuo 2:15 iki 3 val. po pietų
Stotis WHFC, 1450 kil.

GUŽAUSKŲ
BEVERLY HILLS GĖLINYČIA
Gražiausios gėlės dėl vestuvių, banketų, laidotuvėms ir dėl kitų visokių papuošimų.
ANTANAS ir ALDONA GUŽAUSKAI, Savininkai.
2443 WEST 63rd STREET
Telef. PR. 8-0833 ir PR. 8-0834

BUČO DARŽAS
WILLOW WEST INN AND PICNIC GROVE
CHICAGOS SVARIAUSIAS IR MODERNIŠKIAUSIAS DARŽAS —
Atdaras Kiekvieną Dieną Per Ištisus Metus.
83rd and Willow Springs Road
WILLOW SPRINGS, ILL.

Taisome ir Suderinam Pianą
Patyręs savo srityje lietuvis, taiso ir suderina (tūnina) pianus. Darbas garantuotas, kainos prieinamos. Pašaukite po 5 val. vakare: ESterbrook 9-6354.

Boris Beverage Co.
JUOZAS ARLAUSKAS, Sav.
Pristatom Tonika ir visokius visokiom kitom ... rūšies alu baliam, vestuvėm, namus ir sales
Visiš Reikalais Kreipkit ...
Boris Beverage Co.
220 E. Street
SO. NORTON ...

Mutual Federal Bendrovės Rekordas

- Įsteigta Chicagoje 1905 metais.
- Nuo 1905 metų pergyvenom karus, ekonomines depresijas, panikas ir krizes, tačiau visiems savo taupytojams išmokėjom kiekvieną sutaupytą dolerį.
- Jūsų pinigus galima perkelti iš kitur, jei atnešite savo banko knygutę.
- Pinigų taupymui nereikia važinėti, juos galite atsiųsti paštu, nes mes apmokame visas pašto persiuntimo išlaidas.
- Nuo šių metų liepos 1 dienos dividendai yra pakelti iki 4¼.

MOKAME 4¼% METINĮ DIVIDENDĄ UŽ SANTAUPAS VISOSE SĄSKAITOSE.

MUTUAL Federal SAVINGS and Loan Association
Chartered and Supervised by the United States Government
2202 W. CERMAK ROAD • CHICAGO 8, ILLINOIS
Phone: Virginia 7-7747 John J. Kazanauskas, Pres.
INSURED UP TO $10,000 BY FEDERAL SAVINGS AND LOAN INSURANCE CORPORATION

Per Šerengą

Rašo PUSTAPĖDIS

Sakoma, jog Velykos išvalo žmonėms drabužius, o Kalėdos išvalo tik kišenius ir pinigines.

o-O-o

Kuomet daugeliui Chicagos gyventojų įkirėjo aukšti taksai, tai jie vienas po kito ėmė kraustytis į priemiesčius.

Tačiau, bėgdami nuo vilko, užbėgo ant meškos. Kai tik priemiesčiuose susibūrė daugiau žmonių, tai ir jiems užkrovė tokius taksus, apie kuriuos jie ir sapnuot nesapnavo.

Panašiai atsitiko ir Floridoje, kur irgi buvo žemi taksai. Bet kai daugelis įsigijo namukus, tai ir taksai pasidarė gana riebūs.

Jei prieš porą metų už namuka mokėta 50 dolerių taksų, tai dabar reikia mokėti 100 dolerių.

Mat, valdininkai moka įdėti mielių į taksus ir iškelti juos.

o-O-o

Visi gydytojai praktikuoja mediciną, o Dr. Margeris sakosi esas žinovas ir komunistinio ūkio. Visgi jam reikia atiduoti kredita, kad jis senatvėje pataikė eiti Dr. Graičūno pėdomis.

Ką padarysi, kas galva, tai protas.

o-O-o

Keturių metų berniukas pamatė, kad jo mama bučiuojasi su svetimu vyru. Po kiek laiko priėjęs prie jo [illegible] klausia:

— Mama [illegible] bučiuoji kai jis parn[illegible] pinigų. Ar šitas vyras irg[illegible] tau savo "peidę"?

o-O-o

Pasirodo, jog žuvys nėra tokios kvailos, kaip komunistai; jos nekimba ant tuščios meškerės.

Tuom tarpu Chruščiovas prisigaudo komunistų nieko jiems nepakišdamas. Aklus, žinoma, lengva pagauti.

o-O-o

Vadinasi, Kalėdų šventės jau praėjo. Dienos pamažu ilgėja ir nepasijusim kaip atslinks pavasaris. Tuomet vėl visi marš į miškus. Pavasarį žmogus jautiesi, kaip ištrūkęs iš kalėjimo.

o-O-o

Trumanas mėgdavo žuvauti, Eisenhower mėgsta golfą lošti. Kažin ką darys Kennedy liuosu laiku?

o-O-o

Daug yra tokių, kurie pasisavina kitų nuveiktus darbus. Tai pavyzdingiausia tinginių grupė. Žinoma, juos būtų galima pavadinti ir melagiais.

o-O-o

Mums, gyvenantiems Floridoje, susisiekimas pagerėjo. Kas norėjo pamatyti komunistinę tvarką, tam reikėjo važiuoti į Sovietų Sąjunga, atliekant 4.000 mylių kelionę.

Dabar ta galime pamatyti čia pat, 90 mylių nuo Floridos.

o-O-o

Sekmadienį anglai vadina "Sunday" (saulės diena). Bet dažnai saulutės visai nematyti sekmadieniais.

o-O-o

Finansų ministerio vieta Washingtone užims moteriškė iš Kalifornijos. Jos duktė pašaukė ją telefonu ir sako:

— Mama, kaip gali užimti tokią vietą, jei tu savo čekių nemoki sutvarkyti?

Gal būt svetimi pinigai yra lengviau tvarkyti, negu nuosavi...

Kam Keršinti?

Žmona: Brangusis, rytoj mūsų 10 metų sukaktuvės. Ar užmušti kalakuta?

Vyras: Ne, tai jis gyvena. Jis nieko bendro neturėjo su mūsų apsivedimu.

Formozoj baigiama statyti didžiulė Budos stovyla. Ji turi 72 pėdas augščio. Statoma iš cemento. Jau ketvirti metai, kai ji statoma.

Taupymas - Vienas Geriausių Įpročių, Sako J. Gribauskas

JUOZAS GRIBAUSKAS

Pakinkykit Įpročius į Darbą — Lengviau ir Maloniau Gyvensit

Išminčiai sako, kad geri įpročiai palengvina gyvenimą. O vienas iš tų įpročių gali užtikrinti ir geresnę ateitį — tai įprotis taupyti.

Taupyti ten, kur ne tik yra saugu, bet ir apsimoka. O tokia taupymo įstaiga, tai ST. ANTHONY SAVINGS AND LOAN ASSOCIATION, 1447 So. 49th Court, Cicero 50, Illinois.

Ten kiekviena sąskaita Federalės įstaigos apdrausta iki $10,000, ten mokami aukšti dividendai. Už paprastas sąskaitas 4¼%, o ilgesniam laikui padėjus gaunama net 5¼%.

Šeimininkių Džiaugsmui

Ten atidarius sąskaitą su $500 ar daugiau arba kas du mėn. padėjus $500 ar daugiau gaunamos vis naujos dovanos, kurios per metus, šeimininkių džiaugsmui, sudaro visą komplektą naudingų indų.

Taupyti ten, kur atėjęs pajunti jaukumą gražiai dekoruotose patalpose ir randi malonų ir sąžiningą patarnavimą ir gali susikalbėti lietuviškai.

Šiai patraukliai įstaigai daugiau 20 metų vadovauja malonus ir patyręs finansininkas Juozas F. Gribauskas, vienas iš duosniausių Chicagos ir Cicero lietuvių, kultūriniams ir šalpos reikalams skiriąs nemažas sumas pinigų.

Gribauskas visiems lietuviams siunčia nuoširdžius sveikilnimus ir geriausius linkėjimus 1961 metuose. Taip pat kviečia visus taupymo ir paskolų reikalais apsilankyti jo vadovaujamoje Šv. Antano Taupymo ir Skolinimo Bendrovėje, Cicero, kuri atidara išskiriant trečiadienį, kasdien nuo 9 val. ryto ligi 5 v. vak., o pirmadieniais net iki 8 v. v., šeštadieniais dirbama ligi 1 val. po pietų.

Kaip Seniau Žmonės Bandydavo Atspėti Oro Atmainas?

Bandymai atspėti orą yra labai senas reiškinys. Žemdirbiams, medžiotojams, keliautojams buvo labai svarbu žinoti koks bus oras už dienos, kitos arba net už savaitės.

Šiais laikais yra įrengta daugybė matereologijos stočių, kurios seka oro sroves, matuoja oro spaudimą, vėjų greitį ir pagal to gali pasakyti ko galime tikėtis trumpoje ateityje. Seniau tokių instrumentų žmonės neturėjo ir naudojosi savotiškom priemonėm.

Lietuviai turėjo ne mažiau tūkstančio gudrybių atspėti orą. Tam tikslui buvo panaudojami paukščiai, medžiai, ežerai, upės, debesys, vėjai, gyvuliai ir daug kas kita.

Norėdami patirti kokia bus žiema, ūkininkai pradėdavo stebėti iš rudens kaip ruošiasi žiemai medžiai, kokius pumpurus krauna, kaip greitai numeta lapus, paskiau žiūrėdavo kokius lizdus suka ežys, kaip išlekia žąsys, gervės.

Vasaros ora spėliodavo pagal to, kaip šarka budavoja lizdą, kaip parlekia pempės, žąsys, kaip žydi medžiai, žolės, kokius lizdus įsitaiso laukinės pelės ir taip toliau.

Lietuvos kaimuose buvo spėjama apie oro atmainas iš įvairių gyvių elgesio. Štai kai kurie jų įvairesni:

Avis bliauna prieš didžiuosius šalčius. Jei varna žiema žiūri [illegible] i pietus, tai bus atodrėkis. Jei vasaros vakare karvės iš tvartų griaunasi, tai ryta bus gražus oras. Jei žąsis galva [illegible] po sparnu, tai greitai užšals šalčiai.

Žinoma, daug tų spėliojimų neišsipildydavo, bet ar mūsų laikų oro pranašai irgi nesuklysta?

Moterys neturi balsavimo teisės Šveicarijoje, Lichteisteine, San Marino; pietų Amerikoje—Paragvajuje; Afrikoje — Jemene, Saudi Arabijoje, Jordane, Irake ir Libijoje.

Neseniai joms rinkimų teisės duotos Haiti, Laos ir pietų Vietname.

Apskaičiuota, kad Švedijoj briedžių esama 226,000.

Kamelija Keliauna Toliau į Šiaurę

Kamelija (Camelia) yra amžinai žaliuojantis medis arba krūmas su didelėm, dažniausiai baltom gėlėm, primenančiom rožę. Tai yra mėgiama šiltų kraštų gėlė, nuo senų laikų Californijoje ir Floridoje.

Vienok pastaruoju laiku pasisekė išvystyti tokią jų rūšį, kuri yra atsparesnė šalčiui ir pražydi toliau į šiaurę esančiose srityse, kaip Washington, D. C., Oregon valstija ir pan.

Amerikiečių Lietuvių Dovanoto Laisvės Varpo Likimas

Kauno Karo Muziejaus bokšte Amerikos lietuvių padovanotame Laisvės Varpe buvo toks įrašas:

"O skambink per amžius vaikams Lietuvos: tas laisvės nevertas, kas negina jos".

Tų žodžių autorius buvo B. K. Balutis, Lietuvos ministeris Londone.

Užgrobe Lietuva Sovietai sudaužė ta Laisvės Varpą, kad jis daugiau neskambėtų.

— Kas gal būt geriau, negu milijonas dolerių?

—Du milijonai.

Naujieji Metai

Naują metą pasitinkam
Naują pasitikom.
Vieni turtų prisidėjo,
Kiti vargšais likom.

Kits tiek metų užsikrovęs,
Kad net kojos linksta,
Žiūri plikis atsistojęs,
Kur plaukai jo dingsta.

Mat, tie metai viens po kito
Jam plaukus pešioja
Jis nemano nieko pikto,
Tik plikę nešioja.

Seną metą palydėjom,
Su linksmom dainužėm,
Su raukšlėm veiduos
palikom, —
Netinkam mergužėms.

Nauji metai — jauniems
linksma,
Seniems nemalonūs,
Mat, jie jau prie žemės
linksta,
Jiems vis diegia šonus.

— Pustapėdis.

Dabar Bus Skelbiami Kitokie Raportai Apie Plieno Gamybą

New York. — Pradedant pirma savaitę 1961 metų Amerikos plieno institutas išleis sutrumpintą raportą apie plieno gamybą. Bus skelbiamas savaitinis plieno produkcijos raportas: kiek plieno buvo pagaminta per savaitę laiko, palyginus nuošimčiais su savaitės produkcija prieš tai.

Nebus skelbiama, kaip iki šio laiko buvo daroma, kiek numatoma sekančią savaitę plieno pagaminti ir kokiu pajėgumu dirbama, palyginus su pereitų metų tuo pačiu laikotarpiu.

Institutas nepranešė, kokiais sumetimais padarė tą pakeitimą, bet kaikurie ekonomistai mano, kad iki šiol teikiamas plieno Instituto raportas nebuvo realistiškas, atsižvelgiant į pastaraisiais metais padarytą didelį progresą plieno gamyboje.

Kaip Tas Galėjo Atsitikti

— Sveikas, kaimyne, kagi pasakė gydytojas, pas kurį šiandien buvai? Ar greit pagysi?

— Nieko nebesupratau, — sako ligonis. — Visuomet gerdavau tik degtinę ir alų, o gydytojas šiandien rado, kad aš sergu vandens lėga. Iš kurgi tas vanduo atsirado?

Vietoje Advokato

Prieš teisėją atsiduria vyrukas, kaltinamas apgavystėj. Apklausinėjęs jį teisėjas sako:

tus, ko gi daugiau nori?

— Tu gausi du gerus advoka-

— Aš norėčiau gauti vietoje dvieju advokatu vieną gerą... liūdininką.

CRANE SAVINGS
and Loan Association
B. R. PIETKIEWICZ, President
2555 West 47th St. LAfavette 3-1083
Nemokamai vieta automobiliams

4¼% ON INVESTMENT ACCOUNTS

FEDERAL SAVINGS AND LOAN INSURANCE CORPORATION — SAFETY OF YOUR SAVINGS — INSURED UP TO $10,000

Galioja nuo 1960 metų vasario 1 dienos

Pinigai, įdėti prieš mėn. 15 d. duoda dividendus už visą mėnesį

Dividendai mokami sausio ir liepos 31 d.

VALANDOS: Pirmad. ir ketvirt. 9:00 ryto — 8:00 vakaro; Antrad. ir penktadienį 9:00 ryto — 5:00 vakaro; Šeštadieniais 9:00 ryto—12:00 dienos. Trečiadieniais uždaryta.

Daugybė Laiškų, Bet Permažai Balsų

Viceprezidentas Nixon, buvęs respublikonų kandidatas į prezidentus, po pralaimėjimo susilaukė daugybės laiškų, išreiškiančių jam užuojautą. Tokių laiškų jis gavo apie 30,000.

Priešlankios Aplinkybės

Jis: Mudviem bus lengva apsivesti, brangioji; mano tėvas ministeris.

Ji: Gerai, apsiveskime; mano tėvas yra advokatas.

Gibson Court Motel
Hot Springs, Ark.

Geriausia vieta apsistoti. Moderniški nameliai, pastatyti gražiame Hot Springs National Parke. Geras aptarnavimas, elektrikiniai šaldytuvai, o kambariai apšildomi naturaliu gazu. Maloni aplinka.

MR. &MRS. CHAS LATUKAS
901 PARK AVENUE
Tel. NA. 3-0451
Hot Springs, Ark.

NOW! 4¼% PER ANNUM on ALL ACCOUNTS
4¾% EARNING ON PREPAID SAVINGS
Effective Jan. 1, 1960
FREE ALUMINUMWARE WITH $500.00 OR MORE
ST. ANTHONY SAVINGS & LOAN ASS'N.
1447 So. 49th Court, Cicero, Ill.
Tel. Bishop 2-1397
HOURS: MONDAY 9 to 8
TUESDAY, THURSDAY, FRIDAY 9 to 5
SATURDAY 9 to 1
WEDNESDAY CLOSED
FEDERAL SAVINGS AND LOAN INSURANCE CORPORATION — SAFETY OF YOUR SAVINGS — INSURED UP TO $10,000

JOS F. BUDRIK
Furniture
3241 So. Halsted St.

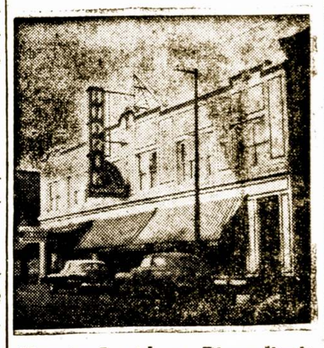

Krautuvė atdara Pirmadienio ir Ketvirtadienio vakarais iki 9:30

Del Televizijų Taisymo
PASKAMBINKITE
Tel. CAlumet 5-7237

Lietuvių radio valanda—
WHFC, 1450 kil. Sekmadieniais nuo 2:15 iki 3 val. popiet

Gerbk senus, nes ir pats pasensi.

Tel.: ofiso PR. 8-1717
Res. REpublic 7-7868
DR. S. BIEŽIS
GYDYTOJAS ir CHIRURGAS
3148 West 63 Street
Po pietų 1—3, vakarais 79 tiktai antradieniais ir penktadieniais. Treč. ir sekmadieniais ofisas uždarytas.
Rezid. 3241 W. 66th Place.

Phone YArds 7-5921
Res. Tel. KEnwood 6-5107
DR. BERTASH
736 West 35th Street
Corner of 35th and Emerald
Ofiso valandos nuo 1—3; 6—8
Šeštadieniais visą dieną.
Kitomis dienomis pagal sutartį

Pasinaudokit Gera Proga

Parduodam 2-jų aukštų medinį namą su 6 apartemntais gražiausioj miesto daly. Nuomojamas labai gerai. Įplauka gera. Namas stovi prie geriausios gatvės, netoli maudynių. Apartmentai turi privačias maudynes. Namas parduodamas su visais rakandais; pirkėjui nieko nereikia pridėti. Del platesnių informacijų rašykite:
S. Shaltis,
732 Park Ave.,
Hot Springs, Ark.

APLANKYKITE LIETUVIŠKĄ UŽEIGĄ IR VALGYKLĄ
White Star Club
8258 So. Kean Avenue
Willow Springs, Ill.
Savininkai I. ir B. Skrebis
Telefonas TE 9-9595
Spalvota Televizija
Patiekiame Įvairių Valgių
Suruošiame Pietus po Laidotuvių.

Moderniški Vieno ir Dviejų Kambarių Namukai.
Flamingo Court
Oro Vėsintojai — Garo Šiluma.
Patogu Gyventi Ištisus Metus.
Gražioje Vietoje.
Lietuviai Kviečiami Apsistoti.
A. Norek – Savininkas
13825 Biscayne Blvd.
North Miami, Fla.

Lietuvių Gyvas, Įdomus ir Patrauklus Žurnalas
MARGUTIS
Jis išeina kiekvieną mėnesį ir savo turiniu pritaikintas Amerikos lietuvių gyvenimui ir jų reikalams.
Norėdami susipažinti su MARGUČIU, siųskite savo adresą administracijai, 6755 S. Western Ave., Chicago 36, Ill. Margučio metinė prenumerata tik $5.00; dviem metam — $8.00.
Naujiems prenumeratoriams duodama priedu buvusio Lietuvos prez. A. Smetonos atsiminimai arba knyga: "Antanas Vanagaitis".

Dirbame Duris ir Langus
PAGAL UŽSAKYMĄ
Durys iš Lauko. 1¾ Colių Storio nuo $21 ir Aukščiau.
Taipgi Turime Pagamintų Durų nuo $9.50 IR AUKŠČIAU
ZOLP MILLWORK
3554 So. Halsted Street YArds 7-2576

DR. ANNA BALIŪNAS
Akių, Ausų, Nosies ir Gerklės Ligos. — Pritaiko akinius.
6322 So. Western Ave.
Valandos: kasdien nuo 10 iki 12 v. iš ryto ir nuo 7ligi 9 v. va. Šeštad. nuo 10 ligi 1 val. Trečiadieniais uždaryta. Kitu laiku susitarus.
Ofiso telefonas:
PRospect 8-3229
Rez.: WAlbrook 5-5076

DR. C. K. BOBELIS
Inkstų ir šlapumo takų chirurgija
Tel. PRospert 6-1795
2300 W. 51st St., Chisago, Ill.
Oakley Medical Arts Bldg.
arba
1 Madison Street,
Oak Park, Ill.
(Kampas Madison ir Austin
Tel. VIllage 8-6068
Tel. OWens 5-0533
Valandos pagal susitarimą.

Tel. ofiso: HF 4-1414
Rez.: RE 7-6867
DR. BR. GAIŽIŪNAS
GYDYTOJAS ir CHIRURGAS
2454 West 71st Street
Valandos: 1—3 ir 6—8 v. popiet kasdien. Šeštadieniais 1—4 v.p.p
Trečiadieniais uždaryta.

Dr. Antanas Rudokas
OPTOMETRISTAS
4455 S. California — YA 738
Tikrina akis ir pritaiko akinius keičia stiklus ir rėmus.
Valandos: 10 ryto iki 8 vak.
(trečiad. uždaryta)
Šeštad. 10 ryto iki 3 p.p.

Ofiso Tel.: CLiffside 4-2896
Resid. Tel.: WAlbruk 5-3099
DR. P. STRIMAITIS
GYDYTOJAS ir CHIRURGAS
Specialybė — Chirurgija
1724 West 47th Street
Kampas 47 ir S. Hermitage St.
VAL.: nuo 2 iki 4 val. ir 6 iki 8 v. vak. Šeštadieniais nuo 2 iki 6 val., išskyrus sekmadienius

DR. M. T. STRIKOL
GYDYTOJAS ir CHIRURGAS
Tel: PRospect 6-1930
Valandos: Tik pagal susitarimą

Tel. ofiso HE 4-2123
Rez.: GI 3-6195
DR. V. P. TUMASONIS
CHIRURGAS
2454 West 71st Street
(71st ir So. Campbell Ave.)
Val.: pirm., antrad., ketv. ir penkt. nuo 2 iki 4 ir nuo 6 iki 8. Trečiad. ir šeštad. uždaryta.

Telefonas GR. 6-2823
Dr. A. Valis-Labokas
GYDYTOJAS ir CHIRURGAS
Specialybė: Akušerija ir Moterų Ligos
2524 West 69th Street
(69-os ir Maplewood Av. kamp.)
VAL.: Kasdien 1-4 ir 6-8 vakare
Šeštadieniais 1-4 val. p.p.

Tel. ofiso: VI 2-1581;
Rez.: VI 2-0742
DR. V. VILEIŠIS
GYDYTOJAS ir CHIRURGAS
802 WEST 31st STREET
Priėmimo valandos: kasdien 1-4 p. p. ir 6-8 val. vak.
Šeštadieniais 1-4 p. p.
Sekmadieniais uždaryta

SVEIKATA...
BRANGUS TURTAS

Raumenų Sutraukimas Kojose Atsiranda Dėl Įvairių Priežaščių

Mešlungio arba raumenų sutraukimo priepuoliai dažniausiai pasitaiko nakties metu arba rytmetyje, bet rečiau dienomis. Jie ypatingai paliečia tuos žmones kurie ilgiau pastovi ant kojų, ypač šaltesnėje vietoje, arba daug vaikščioja. Lengvas masažas arba mirkymas kojų šiltame vandenyje, paprastai, grąžina normalę kraujo cirkuliaciją ir prašalina kankinančius skausmus kojose. Greitesnis būdas atsikratyti mešlungio yra iškėlimas kojų aukščiau ir palaikymas jų tokioje padėtyje keletą minučių.

Jei mešlungio priepuoliai darosi vis dažnesni, patartina, prieš einant gulti, truputį pasigimnastikuoti. Tiems, kurie turi sėdimą darbą, gimnastika ypač yra rekomenduotina.

Kojų raumenų sutraukimo priepuolius gali taip pat iššaukti netinkamas apavas: pertrumpas ar persiauras, ar ant peraukštų kulnų. Tokiais atvėjais patartina batus ar batelius pakeisti, parenkant tokius, kuriuose koja jaustusi laisvai ir pėda turėtų gerą atsparą. Reikia būtinai vengti aukštų kulnų.

Apavo tinkamas pritaikymas žmogaus sveikatai ir nuotaikai turi didelės reikšmės. Neklysta tos moterys ar vyrai, kurie batų krautuvėje nebijo ilgiau pabūti, kol nesuranda visiškai patogaus ir komfortą užtikrinančio bato ar batelio.

Kojų mešlungis gali būti iššauktas ir tuo, kad mes vartojame perdaug svaigalų, kad neapdairiai rūkome, ypač jei žmogus prie to nėra pripratęs.

Kojų raumenų sutraukimo priepuoliai pasitaiko ir kaip rimtos ligos išvada. Tai gali būti inkstų sunegalavimas, padagros ar cukrinės ligos reiškinys. Panašų mešlungį kartais iššaukia ir širdies susilpnėjęs funkcionavimas ar kraujagyslių uždegimo procesas. Pastaraisiais atvejais gydytojo skubi pagalba yra neatidėliotina.

Mešlungio arba kojose raumenų sutraukimo priepuoliai pasitaiko dažniausiai dėl blogos kraujo apykaitos. Šiam reiškiniui gali būti daug priežaščių, kurias ištirti sugebės tik medicinos specialistas.

Šilta maudynė ir poilsis lovoje sustabdys mešlungį, kilusį dėl nuovargio, skersvėjo ar peršalimo. Bet jei nei maudynė, nei masažas nepadeda, tai gali reikšti, kad į kūną įsimetė kokia rimtesnė liga ir yra reikalinga gydytojo pagalba.

— **Medicus.**

Skirtumai Naujagimių Kūdikių Svoryje

Mažiausias gyvas kūdikis, gimęs New Yorke, svėrė 11 uncijų. Vienoje britų darbininkų šeimoje gimęs 13 uncijų berniukas.

Sunkiausias kūdikis taip pat yra gimęs Amerikoje, Ohio valstybėje. Jis svėrė 19 svarų.

Amerikiečio Palikimas Lietuvai

Kauno Karo Muziejaus sodelyje rožes pasodino — pradžią joms davė Amerikos Raudonojo Kryžiaus atstovas plk. Ryan. Tai buvo 1919 metais.

Skruzdei darbo netrūksta.

Naujas Metas

Tykiai, tykiai štai atslinko
Naujas Metas slapčiomis.
Pasitikt jį susirinko
Garsiai, ne pašnabždomis.

Iš beribės jis čion dribo,
Lyg iš erdvės, debesų.
Ir tarp mūs jisai pakibo,
Atskubėjęs iš dausų.

Naujo Meto mes sulaukę,
Manom bus dabar geriau.
Naują viltį mes sukaupę,
Manom tautai bus lengviau.

Gal paleis ją iš vergijos,
Gal vadai ir susitars.
Gal sutrūks tos Kremliaus gijos,
Mūsų brolių nebekars.

Slenka laikas, skrenda dienos,
Naujas Metas jau čia pat.
Dar nežydi mums purienos,
Viskas laikos dar taippat.

Seną Metą palydėsim
Gruodžio dvyliktą nakties.
Naują Metą mes pradėsim,
Naujas kelias išsities.

Gal tas kelias bus šviesesnis?
Laisvės žvaigždės gal nušvis?
Gal jis liks dar net tamsesnis,
Bus užgulus debesis.

Laukiam, laukiam vis ant vietos,
Mūsų viltis ein tamsyn.
Spaudžia Kremliaus batas kietas
Ir neleidžia žengt pirmyn.

Jam nerūp taika daryti,
Erza, kanda it šuva.
Baigia brolius mūs praryti,
Kenčia mūsų Lietuva.

Nugalėsim, jei norėsim,
Pasiryžusiems reik būt.
Jei tik pastangas mes dėsim,
Kremliaus lokiui bus kaput.

— **Perkūnas.**

Kaip Užtikrinti Ateitį

Tame reikale yra toks patarimas: uždirbk daugiau, negu išleidi. Kitaip sakant, išleisk mažiau, negu uždirbti.

Ieškomi Asmenys

Lietuvos Generalinio Konsulato New Yorke Paieškomi Asmenys:

Abraitytė-Skodis, Vera.

Balčiūnas, Jurgis, žmona Juzefa, vaikai Jurgis, Juzefa ir Vincas, gyveno Brooklyn, N. Y.

Dambrauskas, Juozas, Jono sūnus, gyvenęs ir dirbęs Alytuje.

Dubickas, Juozas, gimęs Newcomerstown, Ohio, gyvenąs Hartford, Conn.

Kubiliūnas, Matas, gimęs Skapiškyje, gyvenąs Telšiuose.

Kušlytė, Ona, ir Zuzana, Juozo dukterys, iš Žalsvos km., Liudvinavo val., Marijampolės apskr.

Lamaitis, Rapolas, gyvenęs Brooklyn, N. Y.

Linkus (Linkevičius), Bronius, Felikso sūnus, gimęs 1918 m. Zaliesio vienk., Raseinių vl.

Matulytė-Belkauskienė, Alziutė, iš Netičkampio km., Marijampolės vl.

Meškauskas, Jonas, Juozo sūnus, kil. nuo Kelmės, gyveno Rockford, Ill.

Ramoškaitė, Izabelė, gim. Kazokų kaime, gyveno Brooklyn, N. Y.

Šimukonis, Antanas, gimęs Ruikiakiemyje, gyvenęs Brooklyn, N. Y.

Stankevičiūtė, Birutė ir Jadzė, Marijos ir Juozo Stankevičių dukterys. Tėvai mirę 1936 m., gyveno Rodney St., Brooklyn, N. Y.

Staponkus, Aleksas Marijonas.

Ieškomieji arba apie juos žinantieji maloniai prašomi atsiliepti:

Consulate General of Lithuania
41 West 82nd Street
New York 24, N. Y.

Dievo Karalystės Žinios

Pasaulio Tvarka Keičiasi, Bet Ne į Gerą Pusę ir Eina Prie Galutino Žuvimo

"Kur tat yra, mes klausiame, koki kariuomenė? ir kur ji lavinama ir prirengiama? — kariuomenė prieš kurią dreba žemė (visuomenė) ir pasijudina dangus (bažnytinės valdžios) (Joėlio 2:10); kuri drąsiai sukils prieš vardiškos Krikščionijos jėgas, kaip civiles taip ir dvasiškijos?

Kur randasi ta kariuomenė, kuri netolimoje ateityje paniekins visą Krikščionijos stiprybę, jos ilgai pagarboje laikomąsias doktrinas, jos valdžią ir jos kunigiją? — kuri ignoruose visus Krikščionijos iškeikimus (ultimatumus), paniekins jos nutarimus ir reikalavimus ir išdidžiai priešinsis visokiai organizuotai valdžiai? kurie eis per degančio vulkano liepsnas ir, nepaisėdama nė šautuvų nė durtuvų pralauš sau kelią per ginkluotus laivynus ir, atimdinėdama iš valdovų vainikus, suvers karalystes į jūrų vidurį? kuri uždegs dangų ir sutirpys žemę, paversdama senąją tvarką griuvėsiais, kaip buvo pranašų išpranašauta?" — Armagedono Kova 545 pusl.

Atsakinėdamas į savo klausimus autorius įrodinėjo, kad ana kariuomenė susidės iš visokių tautų ir, tinkamam laikui atėjus, ji sukils prieš savo valdovus ir apvers jų valdžias. 546 savo knygos puslapyje jis štai ką pasakė:

"Kokios sąlygos ir aplinkybės bus naudojamos kaipo Viešpaties "balsas", duodantis tai galingai kariuomenei įsakymų, mes dar tikrai negalime pasakyti; bet gyvename dienoje, kurioje istorijos eiga greitai keičiasi, todėl galime daryti protingą išvadą, kad tie dalykai gali įvykti visai netolimoje ateityje."

"Pranašystes, į kurias buvo atkreiptas mūsų dėmesis ir kurios buvo viešai skelbiamos nuo šitos "Keršto Dienos" prasidėjimo, jau pradeda įvykti ir, kaip buvo parodyta pirmesniuose skyriuose, kiekvienas gyvas žmogus gali pastebėti kaip tamsūs suspaudimų ir perversmų debesiai artinasi kas kart arčiau atrodo kad visuomenė yra panaši į degučių dėžę, kuri greit gali užsidegti, — kaip parako magazinas, kuris bile kada gali būti susprogdintas, — kaip kariuomenė gatavai pasirengusi kovai".

(Bus daugiau)

Mes turime pasiskaitymui lapelių, ir knygučių aiškinančių Šv. Rašto Tiesos pamokslus. Parašykite mums, atsiųsime nemokamai. Taipgi lietuvių kalba Biblijų Seno ir Naujo testamento, 1128 pus. vidutinio didumo tik $2.75 su prisiuntimu į jūsų namus. Kreipkitės:

L.B.S.A. 212 E. Third Street
Spring Valley, Ill.

(Skelb.)

FREE
Primrose Overnware
GIFT TO SAVERS

8 GABALŲ SETAS. Tai nepaprastas elegantiško skonio dovanos pasiūlymas. Stiklas pieno baltumo, gėlių raštais — pilkos ir raudonos spalvos ir išdegintas patvariam grožiui. Jūs gausite dovanų šį 8 gabalų setą, jei atidarysite $200 ar didesnę sąskaitą, arba tiek pat pridėsite prie jau turimos. Ši suma gali būti sudaryta premijų programos vykdymo metu. Dovanas duosime nuo 1960 m. gruodžio 15 d. iki 1961 m. vasario 28 d. Tik viena dovana šeimai... Deja, šios dovanos negalėsime siųsti paštu.

District Savings AND LOAN ASSOCIATION
INSURED
3430 South Halsted Street / Chicago 8 / CLiffside 4-0104
OFFICE HOURS: Monday and Tuesday, 9 A.M. to 4 P.M. / Wednesday—Closed
Thursday and Friday, 9 A.M. to 8 P.M. / Saturday, 9 A.M. to 1 P.M.

PAPILDYKITE SAVO SERVIZĄ KOVO MĖNESĮ!
Kad turėtumėte visą 14 gabalų kepimo indų servizą, District taupymo bendrovė pasiūlys taupytojams nuo 1961 m. kovo 2 d. šį papildomą 6 gabalų setą. Jūs gausite jį dovanų, jei atidarysite $200 ar didesnę sąskaitą arba tiek pat pridėsite po 1961 m. kovo 2 d. prie jau turimos.

4 1/4% ON INVESTMENT ACCOUNTS

Atvažiavę į Floridą, Sustokite
FLORIDA – FLORIDA
NEPTŪNO VILLOJE
PAS P-NUS ŠEŠTOKUS
866 — 76th Avenue
Jis jums patars kur geriausia apsistoti arba apsigyventi!
St. Petersburg Beach, Fla.
Tel. 21-8204

A PROSPEROUS NEW YEAR
Tripp Bros. Lumber and Hardware
Complete Building Lumber and Hardware Supplies
GREENVIEW, ILL.
For Courteous Service WO 8-2288

SEASONS GREETINGS
May the Coming Year bring happiness and prosperity to All
Citizens Savings & Loan Asso.
3917-19 W. 26th Street
RO 2-1264

ŠOKIŲ MUZIKOS MĖGĖJAI!!!
PUIKI DOVANA KALĖDOM.
Jau atspausdinta nauja, lietuviškai įdainuota 11 rinktinių šokių muzikos plokštelė.
Rožės ir Tylūs Vakarai...
Ją galite įsigyti vietos lietuviškos spaudos parduotuvėse. Kaina $6.00. Išleido: ABC Records, P. Jurgaitis.
7403 South Western Ave. — Chicago 36, Ill.

Season's Greetings
A Sincere Wish for Happiness
Summit First Federal Savings & Loan Asso.
7600 W. 63rd St. Summit, Ill.

GREETINGS
Best Wishes
To All
First National Bank & Trust Company
Member of FDIC & Federal Reserve System
LA PORTE, IND.

SEASONS GREETINGS
To All from
Findor
Furniture & Piano Movers
1615 Austin CICERO

Mokam Aukštus Dividendus
Ant Visų Taupymo Sąskaitų
ĮNDĖLIAI APDRAUSTI IKI $10,000
PASKOLAS NAMAMS NUO VIENŲ IKI DEŠIMTIES METŲ, DUODA LENGVAIS MĖNESINIAIS IŠMOKĖJIMAIS.
Brighton Savings and Loan Ass'n
4071 Archer Avenue, West of California Ave.
CHARLES ZEKAS — Sekretorius
DARBO VALANDOS: Pirmadienį, antradienį, penktadienį ir šeštadienį nuo 9 val. ryto iki 4:30 po pietų. Ketvirtadieni nuo 9 ryto iki 8 val. vakaro. Trečiadieniais uždaryta visą dieną.

DUTCH ARM REST
(Patentas užregistruotas)
Pagelbėjimas automobiliu važiuojantiems. Aprūpinimas viskuo, kad važiuojantis būtų patenkintas. Kas reikalinga patogumui, apdengimas aliuminijum su gumo padangom, bei plastika. Tas kainuoja $5.95 plius 3% pardavimo taksų. Galite pasirinkti kurių spalvų, kaip: juodos, žalios, mėlynos, baltos, raudonos, rudos ir pilkos.
Dutch Enterprises
Box A, 455 Old Jesup Highway, Brunswick, Georgia
Dept. M. G.

Pasinaudokite plačiai žinomos ir gerai užsirekomendavusios firmos, siunčiančios siuntinius į SSSR ir Lietuvą patarnavimu.
PACKAGE EXPRESS and TRAVEL AGENCY, Inc.
Licensed by USSR
BROOKLYN, N. Y. — 1530 Bedford Avenue — Tel. IN 7-6465 ir IN 7-7272
NEWARK, N. J.—312 Market Street—MI 2-2452, MI 2-1681, Bowling Green 9-6892
* Per mūsų firmą siunčiami siuntiniai paskyrimo vietą pasiekia trumpiausiu laiku. * Visi muitai apmokami vietoje, mūsų įstaigose. * Prie firmos įstaigų yra krautuvės, kuriose galite gauti įvairiausių medžiagų. * Siuntinių pristatymas garantuojamas 100%. Įstaigos ir skyriai atidaryti kasdien nuo 9 v. r. iki 6 v. v. Šeštad. ir sekm. nuo 9 v. r. iki 4 v. r.
MŪSŲ SKYRIAI
78 SECOND AVENUE, NEW YORK 3, N. Y., ORegon 4-1540
107 SO. VERMONT AVE., LOS ANGELES, 4, CAL., DUnkirk 5-6550
643-47 ALBANY AVENUE, HARTFORD 6, CONN., CHapel 7-5164
832 NORTH 7th STREET, PHILADELPHIA 23, PA., WAlnut 3-1747
1241 N. ASHLAND AVE., CHICAGO 22, ILL., HUmboldt 6-2818
11601 JOS CAMPAU AVE., DETROIT 12, MICH., TOwnsend 8-0298
46 Whitehead Ave., South River, N. J. CLifford 7-6320
109 Burnet Park Drive, Syracuse, N. Y. GRanit 8-8435
126 Tilghman St., Allentown, Pa. HEmlock 5-0415
1900 Fleet St., Baltimore 31, MD., DIckens 2-4220
397-A West Broadway, So. Boston, Mass., ANdrew 8-2718
1028 Kenilworth Ave., Cleveland Ohio, PROspect 1-0696
558 Hudson Ave., Rochester 5, N. Y., BAker 5-4210.
Norėdami gauti daugiau informacijų reikalaukite mūsų firmos katalogą.

KAS NAUJO CHICAGOJE

Ir jos Artimose Lietuviškose Kolonijose

Paminėjo Dr. Antano ir Onos Juozaičių 50 Metų Vedybų Sukaktį

Nors šiuo metu Dr. Antanas ir Ona Juozaičiai atostogauja Miami, Fla., bet pereitą šeštadienį Chicagoje buvo atžymėta jų 50 metų vedybinio gyvenimo sukaktis.

Celebracija įvyko jų dukters Irenos ir pastarosios vyro Dr. Liudo Zibo rezidencijoje, 6634 So. Campbell Ave., kur dalyvavo p-nai Jonas ir Antoinette Kazanauskai ir kiti.

Jubiliejantams buvo pasiųsta sveikinimas su geriausiais linkėjimais. Dr. A. Juozaitis ir jo žmona vasaros metu gyvena Beverly Shores, Ind.

EVELYN OŽELIENĖ GRĮŽO IŠ LIGONINĖS

Išbuvusi trejetą savaičių Weiss Memorial ligoninėje, p-nia Evelyn Oželienė, 2527 W. 45 Street, grįžo į namus.

Jos vyras Kazys Oželis irgi neseniai apleido ligoninę.

Praleidžia Šventes Pas Savo Sūnų ir Dukrą

Juozas Varkala pasitiks Naujus Metus Montclair, N. J. pas savo sūnų Juozą ir dukrą Helen Kelly, kurie gyvena toje apylinkėje. Jis taipgi aplanko ir vietinius lietuvius, pirmoje eilėje lietuviškas tapymo bendroves.

PAMINĖJO 75 METŲ GYVENIMO SUKAKTĮ

Ilgametis biznierius Juozas Leppa gruodžio 27 dieną atžymėjo 75 metų savo gyvenimo sukaktį. Šiuo metu jis turi užeigą prieš Lietuvių Tautines Kapines.

Juozas Leppa atvyko į šią šalį 1901 metais, o į biznį įėjo sekančiais metais. Jis turėjo drabužių siuvyklą, o vėliau restoraną Bridgeporte.

Daugelis jo draugų ir pažįstamų palinkėjo jam geriausios kloties ir sveikatos.

Inž. Juozo Briedžio Elektronikos Įmonė

P. Ramoškos dideliame pastate, prie 71-mos gatvės ir Rockwell, inžinierius Juozas Briedis turi elektronikos įmonę. Joje atlieka radijo, televizijos ir kitokius elektronikos darbus. Įmonės viršuje išvesti du augšti bokštai, kuriuos jis vartoja geresniam moderniškų aparatų sustatymui ir patikrinimui.

Tokių elektronikos specialistų, kaip inžinierius Briedis nedaug tėra Chicagoje. Todel jisai turi ryšių su žymiausiomis Chicagoje esančiomis elektronikos firmomis. Į jo įmonę įėjimas iš Rockwell gatvės.

Programoje Dalyvavo 200 Vaikučių

Gruodžio 26 d. Marquette Parko parapijos salėje įvyko Marquette Parko lietuvių tautinio ansamblio eglutės parengimas. Dalyvavo tėvai ir vaikai. Vien programoje scenoje pasirodė per 200 vaikų, nuo 4 iki 1 3metų, išpildę tautinius šokius, dainas ir šiaip įvairumus.

Šokius išmokė p-nia Martienė, o dainas Faustas Štriola. Programa buvo įdomi, susilaukė gražaus įvertinimo. Kalėdų senelis išdalino vaikučiams dovanas, o vėliau dar užsitęsė ir žaidimai.

Atidarė Moderniską Likerių Parduotuvę

Povilas Ramoška, pasižymėjęs statybininkas, savo naujai pastatytame name Marquette Parko kolonijoj prie Rockwell ir 71-mos gatvių atidarė moderniską taverną. Biznis prasidėjo prieš Kalėdas ir iš pirmų žingsnių pasirodė geras pasisekimas. Biznis tuoj pradėjo eiti taip, kaip seniai išdirbtoje vietoje. Į taverną įėjimas iš 71-mos.

Humbold Park Lietuvių Klubo Nauja Valdyba

Priešmetiniame šio klubo susirinkime buvo išrinkta valdyba 1961 metams: Pirmininkas— A. Kazlauskas, vice pirmininkas V. Paškauskas, sekretorius Jonas Railla, finansų sekretorius Pr. Kavaliauskas, iždininkas Jonas Draugelis.

Humboldt Park Lietuvių klubas laiko susirinkimus kas trečią trečiadienį, 3600 W. North Ave.

Šis Lietuvių Futbolo Klubas Pasiruošė 1961 Metų Veiklai

Chicagos Lietuvių Futbolo Klubo "Lituanica" metiniame susirinkime, pirmininkaujant V. Šimkui ir sekretoriaujant Astai Baltramonytei bei J. Pleiriui, išrinkta nauja valdyba, kuri pasiskirstė pareigomis sekančiai:

J. Juška — pirm., V. Grybauskas — vicepirm., R. Kožėnas — sekretorius ir klubo atstovas į National Soccer League, A. Baltramonytė ir S. Krasauskaitė — nutarimų sekretorės, L. Juraitis ir Cicėnas — iždininkai, A. Lauraitis — parengimų ir socialinių reikalų vedėjas, J. Pleirys —uniformų ir inventoriaus tvarkytojas, P. Petrulis — spauda ir informacija.

Bavarskis ir Žukauskas, kurie žaidžia futbolą už University of Illinois (Navy Pier) išrinkti All-America futbolo žaidėjais.

Marquette Parko Namų Savininkų Draugijos Valdyba 1961 Metams

Marquette Parko Lietuvių Namų Savininkų Organizacijos valdybą 1961 metams sudaro: pirm. Joseph Skleivys, vicepirm. — Balys Brazdžionis ir Juozaitis Jack, nutar. rašt. — Kazys Malonis, fin. rašt. — Vl. Konstantinavičius, kasin. — Petras Yesius, kas. globėjas — Kazys Brazaitis, trustistai — Juozas Balchūnas, Charles Aleksiūnas ir Marcelė Tiskevičienė, maršalka — Kostas Repšys, koresp. — Joseph Skeivys.

Susirinkimai būna kiekviena mėnesio trečią penktadienį, 7:30 val. parapijos svetainėje, 6820 S. Washtenaw Ave.

Sausio 1 d. šį sekmadienį Kęstučio Klubas turi susirinkimą, kuris įvyks Hollywood svetainėje. Pradžia 1 val. Be einamųjų reikalų ,bus aptartas ir klubo 50 metų veiklos minėjimas, kuris numatomas rudenį.

Petras Gabriūnas, gyvenąs Marquette Parke, išskrido į vakarų Vokietiją aplankyti savo dukrą Birutę, gyvenančią su savo šeima Tiubingene.

TRUMPOS ŽINIOS

P-nia Ona Kiseriauskas atvykc iš Iowa valstijos paviešėti pas savo dukrą Viktoriją ir žentą Vytautą Grigus, gyvenančius Willow Springs, Ill.

P-lė Elaine Pakel, Chicago Savings and Loan Ass'n sekretorė, šiuo metu atostogauja Nassau, Bahamos salose.

Dr. Juozas Gudauskas rengiasi išvykti į Tuscon, Arizoną, kur jis praleis ilgesnį laiką studijoms.

Geri mūsų tautiečiai, Antanas ir Marijona Mikshiai sausio 1 paminės 41 metų vedybinio gyvenimo sukaktį. Jie gyvena prie Frankfort, Ill., turi sodą ir nuosavą pastogę.

Joyce Evans atvyko iš Siena Heights kolegijos, Adrian, Mich., praleisti šventes pas savo tėvus John ir Eleonor Evans.

Stanley ir Agnes Mažeikai, apleidę savo vasarvietę Mercier, Wis., praleis žiemą Chicagoje.

James Aukers, kuris studijuoja Notre Dame universitete, South Bend, Ind., praleidžia šventes su savo tėvais Albertu ir Ona Aukers.

P-nas Albert Aukers yra prezidentas District Savings and Loan Ass'n.

Sausio 6 d. Juozas Juraška, 7115 S. Oakley Ave., mini savo gimtadienį. Jį pasveikins giminės bei prieteliai ir kaimynai.

Ieva Krauzienė, 4638 So. Fairfield Ave., pereitą sekmadienį minėjo savo vardines, atšventusi kukliai, tik dukters, žento, anūkų ir kaimynų Antano ir Jono Balčiūnų tarpe, nes po vyro mirties, nešiojanti gedulą.

Bronius Gelumbauskas, 4618 So. Paulina St., Leader Laundry valyklos rūbų išvežiotojas Bridgeporto kolonijai, gavo iš kompanijos dovaną — brangų laikrodį su atatinkamais įrašais ir pagyrimą už stropumą savo darbe.

Vytautas Grikietis, 3260 So. Union Ave., yra pagaminęs apie 3,000 pėdų filmą iš Chicagos lietuvių gyvenimo, kurią jau yra ir rodęs lietuvių susibūrimuose. Galutinai filmas bus užbaigtas ateinančių metų vasarą.

Juozas Pocevičius, 3300 South Union Ave., po operacijos jau grįžo iš ligoninės į namus, tačiau dirbti dar negali. Jam buvo išimta antrojo Pasaulinio karo granatos šukė, kuri giliai buvo įstrigusi kairiam šone.

J. Pocevičius yra Bridgeporto liet. sporto klubo Tauro uolus narys ir mėgėjas.

Dr. Steponas Biežis, SLA. daktaras kvotėjas ir Chicagos uolus visuomenininkas, gruodžio 26 d. gražiai atšventė savo vardadienį artimųjų tarpe.

Segitas ir Vilhelma Adamai parvyko iš Prancūzijos su šeima ir apsigyveno Chicagoje 4023 So. Rockwell St. Jie augina 3 sūnus ir 2 dukreles.

S. Adamas yra ištarnavęs 20 metų Dėdės Samo kariuomenėje savanoriu ir dabar atleistas į pensiją. Jis kaip Amerikos įgulų karys, yra ilgą laiką buvęs Vokietijoje, Korėjoje, Prancūzijoje ir kituose kraštuose.

Neseniai įvyko Lietuvos Kariuomenės Kūrėjų-Savanorių Sąjungos, Chicagos skyriaus, gražus subuvimas, 4258 So. Maplewood Ave. svetainėje. Dalyvavo nemaža savanorių kūrėjų ir svečių.

Šalia subūvimo dalyvių gražaus pabendravimo, savanoriai kūrėjai džiaugėsi gausia pagalba šios svetainės savininkų Juozo ir Inos Vaičaičių, kurie taip gausiai prisidėjo, be jokio atlyginimo, kad subūvimas būtų malonesnis.

Už tai savanoriai kūrėjai Vaičaičių šeimai labai dėkingi.

Juozas Kalvaitis, 3251 South Union Ave., prieš Kalėdų šventes išsiuntė į Lietuvą giminėms ir į Vokietiją lietuviams studentams bei šiaip pagalbos reikalingiems tautiečiams, viso net 12 siuntinių.

Lietuvių Demokratų, Klubo Valdyba

9 Wardo Lietuvių Demokratų Klubo valdybą 1961 metams sudaro: pirm. Joseph Skeivys, vice-pirm. — Al. Kumskis, fin. sekr. — Albinas Laurutėnas, prot. sekr. — Joakims Pivarūnas, kasin. — Kazys Rubinas, kasos globėjai — Adomas Draugelis ir Anna Sakalauskas, trustee — Valentine Rekazi ir dr. John A. Vaichulis, maršalka — Adomas Draugelis.

Klubo sus. būna kiekvieno mėnesio trečią antradienį, 7:30 val. parapijos svetainėje, 10806 So. Wabash St.

Vilimas Jankauskas Bus Palaidotas Šeštadienį

Uolus darbuotojas įvairiose lietuvių organizacijose, Vilimas Jankauskas mirė pereitą trečiadienį, sulaukęs 66 metų amžiaus. Pastaruoju laiku jis nesveikavo ir jam teko išvykti į ligoninę.

V. Jankauskas atvyko į šią šalį 1913 metais ir iš pat pradžių įsijungė į lietuvišką veiklą. Jis priklausė ALT. Sandaroje, ilgus metus buvo SLA. 36 kuopos valdybos narys, dalyvavo Krakiškių klube ir kitose draugijose.

Jo laidotuvės įvyksta šį šeštadienį iš Povilo Ridiko koplyčios, Bridegeporte, 9 val. ryte į Šv. Kazimiero kapines. Laidotuvėmis rūpinasi jo giminaitė Ona Pilipienė.

Žymus mūsų veikėjas, kenoshietis, Juozas Kasputis, užprenumeravo Sandarą, kaipo Kalėdų dovaną net dviem savo bičiuliam — Henry Laban, Hot Springs, Ark. ir Broniui Yuškai, Kenosha, Wis.

Nors mirk, bet padaryk.

Standard Federal Savings Moka Aukštesnį Dividendą

JUSTINAS MACKEVIČIUS

Standard Federal Savings & Loan Ass'n pabaigoje metų paskelbė gerą žinią savo taupytojams, jog nuo sausio 1 dienos, 1961 metų bus mokama dividendų už sątaupas iki 4¼ nuošimčio.

Ši bendrovė, egzistuojanti jau 52 metus stovi ant labai tvirtų pamatu ir jos turtas jau pasiekė 80 milionų dolerių. Ji turi taipgi labai didelį atsarginį kapitalą.

Norėdami gauti daugiau informacijų apie Standard Federal Savings augimą ir aukštesnių dividendų išmokėjimą, spaudos atstovai atsikreipė į tos bendrovės direktorių tarybos pirmininką p. Justiną Mackevičių, kuris išaugino ir sumaniai vadovauja šiai finansinei įstaigai. Besikalbant, p. Mackevičius buvo paklaustas:

— Kaip Jūs sugebėjote šiais laikais pakelti dividendą?

— Standard Federal bendrovė stovi gerai, todel norime tai konkrečiai parodyti ir visiems savo taupytojams — pastebėjo prezidentas. Pinigai rūpestingai ir gerai investuojami, neša pelną, turime didelį atsargos kapitalą, todel norime tuo pelnu pasidalinti ir su taupytojais. Jeigu gerai vedama įstaiga, tada nauda ir taupytojams ir bendrovei.

— Ką galite pasakyti apie atsargos kapitalą?

— Atsargos kapitalas yra labai svarbus ir Standard Federal Savings & Loan Ass'n tokį atsargos kapitalą turi didesnį, negu vyriausybė įstatymu numato. Atsargos kapitalas yra reikalingas, kad bendrovės padėtis nešlubuotų, nes, pavyzdžiui, gali kristi nekilnojamo turto vertė ir taip atnešti bendrovei nuostolių, kurie gali būti padengti iš rezervų.

— Jūsų bendrovė yra federalinė, ką tai reiškia?

— Tai reiškia, kad bendrovę yra atsakinga ne Illinois steito, bet tiesiog krašto vyriausybei. Apie bendrovės padėtį mes privalome smulkiai informuoti Washingtoną ir todėl mūsų veikla stipriai kontroliuojama. Mūsų bendrovė federalinėj valdžioj įregistruota viena iš pirmųjų Amerikoje ir jos registracijos numeris yra 46.

— Jūsų įstaiga gyvuoja jau daugiau kaip pusšimtis metų, kaip pergyvenote tas visas dar ir dabar primenamas depresijas?

— Nors daug tada, net ir suvienijusių bankų užsidarė, bet mūsų įstaiga išsilaikė gerai ir 1934 m. net buvo išmokėta 2% ekstra dividendo.

— Girdėjome, kad didinate patalpas?

— Bendrovė plečiasi, auga indėliai ir tarnautojai, todėl būtina praplėsti ir patalpas. Nupirkus gretimą namą, mūsų pastatas ant Archer ave. bus 186 pėdų ilgio. Visa bus pastatyta ir bendrovės namai atrodys modernūs ir nauji. Pastatas užims beveik pusę bloko. Namo projektas jau padarytas.

— Jūsų pavardė, p. Mackevičiau, dažnai matoma aukotojų sąrašuose, kas paskatina jus tam kilniam darbui?

— Mūsų pareiga paremti lietuvišką darbą. Aukų rinkėjų ateina daug ir sunku visus patenkinti. Pinigai, kuriuos aukoju, nėra bendrovės pinigai, tai yra mano privati auka, nes bendrovė neturi teisės jokių aukų daryti.

— Kaip jaučiatės išaugine 80 mil. bendrovę?

— Per pusšimtį metų pasiekti tokio turto nėra taip jau sunku, yra įvairių įmonių, kurios greičiau užaugo, tačiau viena aišku, kad kas skubiai auga, tas trumpiau gyvena. Taip jau yra gamtoje. Mes augam palyginti lėtai, tačiau tvirtai, mūsų padėtis gera, mes tikime gera ateitimi ir viliamės naujus metus pradėdami, kad dar geriau ir dar naudingiau galėsime patarnauti mūsų taupytojams, — baigė bendrovės direktorių tarybos pirmininkas J. Mackevičius.

Daug Ką Primenąs Kalnas Trakų Apskrityje

Netoli Aukštadvario, Trakų apskrityje, yra eglėmis apaugęs Kartuvių Kalnas, kuriame sukilimų metu rusai kardavę lietuvius.

PRAŠOME APLANKYTI VALGYKLĄ ir VIETĄ PIKNIKAMS

Ann's Hilltop Inn

LIETUVIŠKĄ UŽEIGĄ.

8274 KEAN AVE.

Tel. TErminal 9-9571

Anna Bruzgulienė — Sav.

Paruošiam įvairius valgius ir pietus laidotuvėms. Taipgi tinka visokiems parengimams erdvėse patalpose.

TAUPYKIT TEN, KUR MOKAMAS AUKS. DIVIDENDAS

MIDLAND SAVINGS

MIDLAND SAVINGS

Ant visų taupymo sąs-tų 4½%

MIDLAND SAVINGS & LOAN ASSOCIATION

Ant Bonus sąskaitų 5%

4038 ARCHER AVENUE, CHICAGO 32, ILL.
Phone: LA 3-4719

Kiekviena sąskaita iki $10,000 yra apdrausta Federalinės valdžios Draudimo Įstaigoje.

AUGUST SALDUKAS, Prezidentas

PAUL'S LOUNGE

2603 W.; 71 Street Tel.: PRospect 6-2439

SELF SERVICE, PACKAGE GOODS

AND HOT SANDWICHES

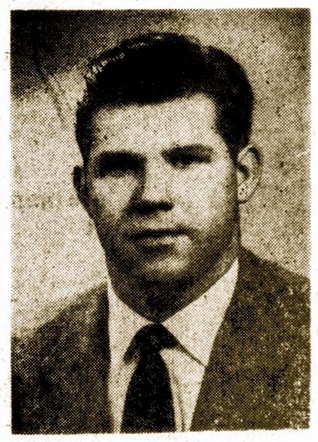

POVILAS V. RAMOŠKA

Viskas naujai įrengta klientų patogumui. Specialios kainos Kalėdų švenčių ir Naujų Metų proga.

Kviečiame Jus apsilankyti ir apžiūrėti naują Dome išradimą Miller High Life alui pilti.

Mes branginame Jūsų sutikimą būti mūsų klientu.

Valandos: 7:00 ryto iki 2:00 nakties.

SPECIALIS IŠPARDAVIMAS

Sudedama lova su vidujinių spyruoklių matrasu -- $149.95
3 vienetų mieg. setas su vidujinių spyruoklių rėmuotu Matrasu; 2 vanity lempos, 2 pagalvės, 1 kilimėlis.
Viskas tiktai ---------- $129.95
Puslėtos gumos supamoji ---------- $ 49.95
21 col. Console televziijos setas ---------- $ 99.95
Elektros vėsintuvai $4.95 ir daugiau.

Turime didžiausią pasirinkimą įvairiausių rakandų, televizijų, elektros vėsintuvų, lempų, radijo ir namų apyvokos priemonių.

F. A. Raudonis ir Nellie Bertulis, Sav.
2310 W. Roosevelt Road
Telef. SEeley 3-4711