Midwest Inter-Library Center, Chicago

SANDARA
THE LEAGUE
LITHUANIAN NEWSPAPER

SANDARA
Published by the Lithuanian National League of America
Consisting of 100 Branches Located in all Principal Cities of the United States.
840 W. 33rd St., Chicago 8, Ill.
Phone YArds 7-4789

VOL. XLVII PENKTADIENIS, LAPKRIČ.-NOVEMBER 17 D., 1961 M. No. 46

Midwest Inter-Library Center
6721 Cottage Grove Ave.

Pro-Stalinistas W. Ulbricht'as Prilipo Liepto Galą

BRUOŽAI

Rašo V. G.

"PADĖKAVONĖS DIENA" IR KĄ JI REIŠKIA

SOVIETŲ BAZĖS BALTIJOS KRAŠTUOSE

DAUGIAU GARSINS KOPŪSTUS IR MEDŲ.

Neužilgo sulauksime ir "Padėkavonės Dienos, kuri šioje šalyje yra valstybinė šventė ir kaipo tokia visų amerikiečių minima.

Pirmoje eilėje ši šventė primena vargingesnį pirmųjų pilgrimų gyvenimą šiame kontinente, kas yra neatbūtina prisiminti jeigu norime tinkamiau įvertinti tą, ką turime šiandiena.

Ne visi, žinoma, galime pasidžiaugti įvairiomis gerybėmis, tvirta sveikata ir smagiu gyvenimu. Bet jeigu to visko nėra šiandie, tai gal buvo vakar, ar bus rytoj.. Kiekvienas mūsų yra turėjęs šviesesnių gyvenimo valandėlių, kurias malonu prisiminti.

— o —

Toji šventė prasidėjo Naujoje Anglijoje. Po pirmo derliaus nuėmimo 1621 m. gubernatorius Bradford paskelbė "Thanks giving Day", kuri buvo minima kasmet, bet tik toje apylinkėje.

New Yorko valstija pasisavino tą šventę tik 1817 metais, o prez. Lincolnas paskelbė 1864 metais proklamacija, paskiriant paskutini ketvirtadieni, lapkričio mėnesyje "Padėkavonės Dienai".

Bet panašias šventes yra turėję ir kitos tautos. Senesniais laikais ir lietuviai turėdavo derliaus nuėmimo šventę, su visokiais žaidimais, valgėmis ir panašiai.

— o —

Neseniai vakariečių karinių pajėgų vadovybė (NATO) paskelbė, jog Sovietai yra įrengę Estijos, Latvijos, Lietuvos ir Karaliaučiaus pakrantėse visą tinklą raketinių bazių, nukreiptų ne vien prieš Skandinaviją, bet ir prieš daugelį kitų kraštų, įskaitant ir Angliją.

Ryšiumi su tuo verta prisiminti, jog kuomet Sovietai užgrobė Baltijos valstybes, tai ir šioje šalyje netgi iš žymių asmenų, buvo galima nugirsti, jog tos trys mažos valstybės yra reikalingos Sovietams "apginti" Leningradą nuo būsimų agresorių.

Bet kaip dabar pasirodo, tai Sovietai naudoja Lietuvos, Latvijos ir Estijos plotus paruošimui agresijos prieš vakarų Europą.

— o —

Tur būt niekur kitur pasaulyje reklama nepasiekė tokio tobulumo, kaip Jungtinėse Valstybėse. Metuose turime 52 savaites ir kiekviena ju yra skiriama kam nors garsinti.

Ateinančiais metais turėsime pieno, duonos, sūrio, kopūstu, medaus ir kitokiu savaičiu. Viena ju bus skiriama vienguriams, kad tie susiprastų ir įkurtu savo šeimas.

Kiek tas liečia kopūstus, tai jiems nebūtu gaila platesnės propagandos, nes tai geras ir naudingas maisto produktas. Panašiai galima būtu pasakyti ir apie medu, kurio amerikiečiai kaip reikiant neįvertina.

— o —

Kauno "Sanito" farmacijos fabrikas gamina net 178 pavadinimų preparatus, tačiau Lietuvoje vis dar trūksta įvairių medikamentų. Kaune ir Vilniuje, jau nekalbant apie provinciją,, jie sunkiai įgyjami, brangiai kaštuoja. Seniau nemažą medikamentų paklausos dalį patenkindovo į Lietuvą ateinančios siuntos iš JAV, Anglijos ir kitų užsienio kraštų su plačiai naudojamais preparatais. Ne vienam kyla klausimas, kur dingsta tie 178 pavadinimų preparatai, gaminami Kauno "Sanite"?

— o —

"Sanito" farmacijos fabrikas savo gaminius išveža į Iraką, o visai neseniai į Kubą išsiųsta pusė milijono analgino ampulių. Analginas Lietuvoje irgi ne visuomet gaunamas vaistas. Didelės vaistų siuntos taip pat plaukia į Sovietų Sąjungos gilumą. "Sanito" preparatai gerai žinomi Kazachstane, Sibire, o retai sutinkami gaminimo vietoje... Lietuvoje. Dar kartą tenka prisiminti, kad toks eksportas vadinamas "brolišku bendradarbiavimu".

Didelės Sniego Audros Texas Valstijoje

Dallas, Texas. — Šiame mieste prisnigo apie pėdą gilumo sniego, o El Paso miestas, esantis apie 100 mylių nuo čia dar vis kasasi iš sniego pusnių. Tiek daug sniego šis miestas nematė per paskutinius 30 metų.

Praneša, kad ši sniego pusnis nusinešė 6 gyvybes Texas valstijoje ir 1 New Mexico. Kai kur sniego pusnynai siekia 5 pėdų aukščio. Pasėkoje to, lėktuvų ir automobilių susisiekimas buvo sustabdytas, mokyklos uždarytos ir kaikurie mažesni miesteliai liko izoliuoti.

Kinijos Komunistai Garbina Staliną

Pekino radijo pranešimu Kinijos ir Sovietų Sąjungos draugystės draugijos viceprezidentas Vu Ju-tčeng susirinkime rusų revoliucijos 44-ju metinių proga pareiškė, jog Stalinas savo ,'ryžtinga kova" prieš antileninistus ir kitus reakcionierius yra daug nusipelnęs. Pasak viceprezidento tik Stalinui esant komunistų partijos vadovu Sovietu Sąjunga tapo socializmo šalimi, jos liaudis Stalino vadovaujama sugebėjo įveikti didelius sunkumus ir nugalėti fašizmą.

Viceprezidentas taip pat apkaltino Tito, bandanti "sunaikinti socializmo šaliu vienybe".

Kaip pažymi Vokietijos dienraštis "Die Welt" (nr. 261), šie pareiškimai ryškiai rodo apie įtempimą tarp Maskvos ir Pekino.

Nežiūrint visu Stalino pasmerkimu Sovietu Sąjungos komunistu partijos 22-iame suvažiavime Albanijos komunistai ir toliau lieka ištikimi jo idėjoms Spalio revoliucijos šventėju išvakarėse Tiranoje daugumas pastatu buvo papuošti Stalino portretais.

Einančiam kelia nepastosi, šnekančiam burną neužimsi.

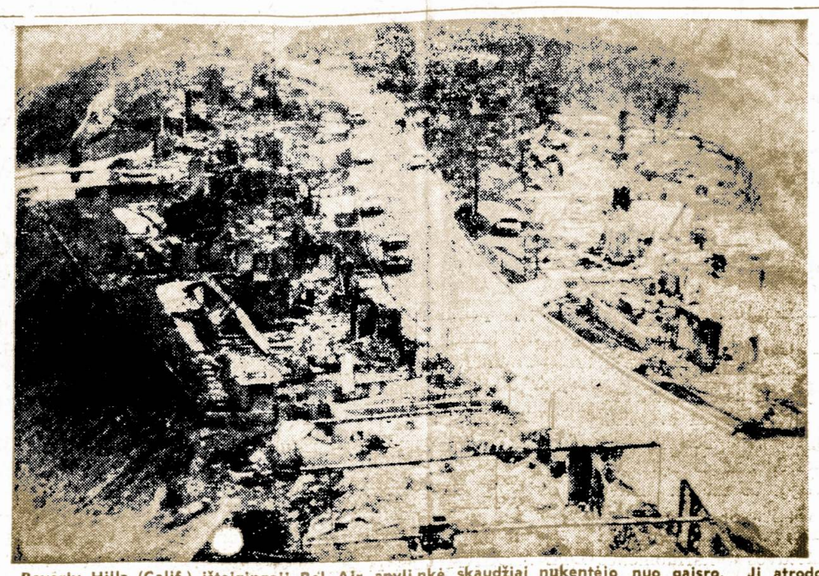

Beverly Hills (Calif.) ištaigingoji Bel Air apylinkė skaudžiai nukentėjo nuo gaisro. Ji atrodo lyg būtų bombų išgriauta. Gaisras sunaikino 460 namų.

Jaunimas Silpnai Papildo Partijos Eiles

Komunistų partija nuolatos stengiasi didinti savo eiles, įtraukti į jas inteligentus, jaunimą. Tačiau iki šiol inteligentijos sluoksniai daugumoje laikosi nuošalyje nuo partijos. Jos veikla eina žmogaus asmenybės pavergimo keliu, pasižymi priespauda ir išnaudojimu, laisvės ir paprasčiausių žmogiškų teisių ignoravimu.

Ypatingai daug dėmesio Lietuvoje skiriama jauniesiems studentams, kurie, tapę partijos nariais ir būdami išsilavinę žmonės, galėtų padėti sustiprinti bolševikinę diktatūrą.

Okupuotoje Lietuvoje kaip ir kitose sovietinėse respublikose priimta partijos bilietus naujiems nariams įteikti kokių nors ypatingų įvykių ar švenčių progomis.

Prie tokių įvykių žinoma priskiriamas partijos 22-sis suvažiavimas ir todėl ne be reikalo naujų nariu priėmimas Vilniaus valstybiniame universitete buvo organizuotas suvažiavimo dienomis..

Švedijos Saugumo Organai Suėmė Latvių Veikėją

Latviu žiniomis iš Stockholmo, ten saugumo organų suimtas latviu politinis veikėjas Janis Rudolf Saulitis, 44 m. Į Švediia atvyko 1944 metais. Buvo darbininku, prekybininku, pašto valdininku. Dalyvavo t. k latviu ūkininku sąjungos veikloje, kuri laika būdamas Stockholmo skyriaus sekretorium Kuri laika ieio ir į Švedijos latviu centraline taryba. Švedu saugumas kaltina jį varius špionaža pabėgėlių tarpe Švediioje ir kitur. Rasta sarašai asmenu. apie kuriuos jis nuolat rinko žinias. Be to, jis gausiai bendradarbiavęs sovietų leidžiamame "Dzimtines Balss". Radus jį pilnai kaltu, jis pagal švedų įstatymus galėjo būti nubaustas kalėjimu iki 2 metų.

Gizenga Vadovauja Kongo Armijos Karių Sukilimui

LEOPOLDVILLE, CONGO — Jungtinės Tautos praneša, kad 2,000 Kongo valdžios karių sukilo prieš valdžią rytiniame Kong. Didplomatai teigia, kad maištui vadovauja Antonio Gizenga, komunistų lyderis.

Diplomatų painformuotojai sako, kad Gizenga, pavelrytiniame Konge. Diplomatai teigia, kad maistui vadovauja prieš centralinę valdžią Kindu provincijoje, į šiaurę nuo Katangos.

Gizengos vadovaujomi kareiviai atvirai pasipriešino netoli centralinei Kongo valdžiai, bet ir Jungtinės Tautoms, atsisakykydami grąžinti belaisvius.

Jungtinių Tautų karo vadovybė pasiuntė Gizengos kareiviams ultimatumą sugrąžinti belaisvius, o jei to nepadarys, tai J. Tautų karo vadovybė imsis griežtų priemonių prieš Gizengos kareivius.

Komunistų Partijos Suvažiavime Vilniuje Mažai Buvo Paprastų

Įvykusiame Vilniuje Lietuvos komunistų partijos suvažiavime, kuriame dalyvavo 688 "pilnateisių" delegatų, labai mažai buvo darbininkų ir kolchozininkų.

Apie 90 nuoš. tu atstovų sudarė biurokratiniai valdžios pareigunai, atgabenti iš Maskvos "patarėjai" ir propogandistai. Rusai tame suvažiavime sudarė daugiau negu trečdalį.

Italijoj Surado Seną Teatrą

Veltera, Italija. — Neseniai buvo atrastas didžiulis, gerai išsilaikęs Romos laikų teatras, turėjęs apie 5.000 sėdimų vietu. ir išlilikęs nuo Augusto laikų. kaip sako archeologai.

Manoma, kad teatras, žemės drebėjimu, buvo užverstas žemėmis, prieš 16-17 šimtu metu. Tai nepaprastas archeologu radinys. Teatras randasi apie 20 mylių nuo Florencijos.

Vežėsi Namo Paršiuką, Bet Tas Pabėgo

Bill Isabell, išlaimėjęs paršiuka-bekona Tulsa mūgėje, įsidėjo jį i automobilio kupara ir džiaugdamasis vežėsi namo. Pasirodo, kad paršiukas atsisakė kooperuoti. Bevažiuojant namo, kur nors pakelėje jis iššoko iš kuparo ir nubėgo savais keliais.

DARBAS KIEKVIENAM YRA REIKALINGAS

Didžiuma žmonių pasaulyje dirba. Išimtį sudaro tik turtingi ir sergantieji.

Mergina, kuri užbaigusi mokyklą, kuri sukinėjasi namuose nieko neveikdama ir valandas praleidžia besikalbėdama telefonu su savo draugėm, vargiai ar suras sau tinkamą vyrą.

Tokia mergina, be pastovaus užsiėmimo, protiniai susmunka, pradeda nuobodžiauti, tampa nervinga, kaprizni, tuom pat sykiu ir mažiau patraukli.

Darbas yra naudingas kiekvienam. Jei norite būti idomesnė kitiems ir pilna gyvybinės energijos, neeikvokite laiko, bet griebkitės kokių nors darbų įvairiose srityse.

12.8 Bilionai Gyvybės Apdraudai

Per trečiąjį šių metu ketvirtį, JAV piliečiai apdraudė savo gyvybę 12,8 bilionų doleriu sumai, tai yra, vienu nuošimčiu daugiau, nei 1960 metais per tą patį laikotarpį.

Chruščiovo Ranka Šluoja Visus Stalino Bendradarbius

Berlynas, vak. Vokietija. — Walter Ulbricht, nežiūrint jo pasekėjų nubaltinti jį, manoma, kad netrukus bus išmestas kaip Kremliaus satrapas ir tuo būdu atsidarys proga Maskvos režimui padaryti radikales reformas rytų Vokietijoje.

Spėjama, kad Ulbrichto vietą užims Karl Schirdewan, 52 metų, viršininkas komunistų kadrų organizacijos ir lavinimo. Jis yra uolus Chruščiovo pasekėjas.

Ulbricht bandė sėdėti ant dviejų kėdžių. Viena, šlovindamas Staliną, kuomet Chruščiovas jį niekino, ir tuo pačiu metu buvo lojalus Kremliui. Jis vis labiau spaudė rytų Vokietijos gyventojus, kuomet Chruščiovas jau ardė Stalino priespaldos aparatą Rusijoje.

Chruščiovo atakos prieš stalinizmą partijos kongrese Maskvoje, atrodo, galutinai užbaigė Ulbrichto viešpatavimą rytų Vokietijoje.

Ulbrichto režimas, matyt, gerai nujausdamas, ką mano apie tai Kremlius. Laikraštis "Junge Welt", prieš kelias dienas išgvrė Ulbrichtą, už tai, kad jis būk kritikavęs Staliną jau 1956 metais.

Gi Ulbrichtas, kaip tik priešingai darė, jis visa laika laikėsi Chruščiovo linijos. 1958 metais jis viešai buvo kaltintas ir pašalintas iš visų partijos postu dėl to, kad jis nesilaikė Ulbrichto stalininės linijos. Tik Maskvai užstojus, jis atgavo savo prarastas teises partijoje,

Galu gale, Ulbricht prilipo liepto gala. Užtverdamas sienu apie vak. Berlyna, jis sulaikė vokiečiu iš "rojaus" bėgima, bet ten ekonominis gyvenimas diena iš dienos eina blogyn. Chruščiovas, sulyg pranešimu, nutarė pakeisti Ulbrichta kitu, kuris sugebėtu padaryti komunizma pakenčiamu, kad ir nekenčiamu rytu Vokietijoje.

VLIKO Sesija Ir Aktualūs Europos Klausimai

Vyriausiojo Lietuvos Išlaisvinimo Komiteto šių metų sesija, kaip žinoma, įvyks š. m. lapkričio 25-26 dienomis New Yorke. Į sesiją ši karta yra kviečiamas iš Europos VLIKo Vykdomosios Tarybos pirmininkas J. Glemža, kuris be kitų temų, referuos apie Europos nuotaikas ir politikos eigą, okupuotos Lietuvos dabartinę padėtį ir pataručų laikų įvykius.

Apie savo kelionę po Europa ir patirtas nuotaikas praneš VLIKo visumos delegatams grįžęs i Amerika Lietuvos Laisvės Komiteto pirmininkas V. Sidzikauskas, ypač apie savo pasikalbėjimus žymiose įstaigose Londone, Paryžiuje, Bonoje. Kaip retai kada, VLIKo šių metu sesija įvyksta didelės tarptautinės įtampos metu.

Sėdėdamas Kalėjime Sutaupė Pinigų

Montpelier, Ind. — Šis miestelis buvo be taksi patarnavimo apie 4 dienas. kuomet to miestelio vienintėlis taksi vairuotojas C. Brenner sėdėjo kalėjime už peržengimą trafiko taisykliu.

Jam buvo priteistas užsimokėti 018.75 arba sėdėti 4 dienas kalėjime. Brenner sako. kad jis dribdamas vargu tiek uždirbs ,kiek būdamas kalėjime keturias dienas.

Prancūzija Užkariavo Alžeriją 1830 Metais

Alžerija tapo Prancūzijos kolonija, kuomet 1830 metais prancūzų kariuomenė išsikėlė ant kranto į Alžeriją numalšinti Barbary piratus.

Sakoma, kad yra lengviau užsėsti ant tigro, negu nulipti. Panašiai atsitiko ir prancūzams. Jau prasidėjo aštunti metai nuo alžerų sukilimo ,kur Prancūzija turi sutelkusi 500,000 kariuomenės. Bet revoliucijai galo vis nesimato.

Tiek Yra Uždirbančių Bent Vieną Milioną Dolerių

Iš International Revenue Bureau raporte paaiškėjo, jog šioje šalyje yra tik 139 asmenys, kurie uždirba milioną dolerių per metus.

Sumažino Federalinių Darbininku Skaičiu

Washington, D. C. — Kongresinė grupė praneša, kad civiliu darbininku federalinėje tarnyboje skaičius sumažėjo rugpiūčio mėnesį 17,862 asmenim.

Viso civiliu darbininku rugpėjo mėnesi federalinės valdžios tarnyboje buvo 2,427.216, palyginus su rugpiūčio 2.445.078. Valdžia bando sumažinti ne būtinai reikalingu darbininku skaičių ekonominiais sumetimais.

Latviu Tremties Laikraščio Sukaktis

Latvių Vokietijoje leidžiamas savaitinis laikraštis "Latvija" (leidžiamas Eutin-Holst), lapkričio 6 d. išleido 1,000-jį numerį. Laikraštį leidžia Latviu centralinis komitetas Vokietijoje. Vyr. redaktorius: Oskars Kalėja.

SANDARA
THE LEAGUE
LITHUANIAN NEWSPAPER
LITHUANIAN WEEKLY NEWSPAPER
Published Every Friday by the
LITHUANIAN NATIONAL LEAGUE of AMERICA
General Office
840 West 33rd St., Chicago, Ill. — Telephone YArds 7-4789

SUBSCRIPTION RATES:
In the United States per year ---------- $3.00
In Canada and all Foreign Countries per year -------- $4.00

Entered as second class matter OCTOBER 25, 1928, at the Post Office at Chicago, Illinois, under the ACT of MARCH 3, 1879

Sandara yra Savaitinis Laikraštis, leidžiamas kas Penktadienis Amerikos Lietuvių Tautinės Sandaros
UŽSAKYMŲ KAINA:
Suvienytose Valstybėse metams ---------- $3.00
Užsienyje metams ---------- $4.00

Sena Pasaka Kartojasi...

Sukolchozinus Lietuvos žemės ūkį iš jos valstiečių buvo atimta bet kokia ūkininkavimo iniciatyva. Bet, kaip sakoma, viena blogybė neša kitą...

Kolchozai savo nariams atnešė ir patį mažiausią atlyginimą už darbą, besaikį išnaudojimą, įsakymus iš viršaus, kaip sėti ir kaip akėti. Ne be pagrindo paskutiniaisiais metais Lietuvoje kalbama, kad dabar ne kolchozininkai aria ir sėja dirvas, bet... partijos komitetai.

Tai žinoma nukeltinė šio sarkazmo prasmė tačiau ji turi gilų pagrindą. Kiekvienas kolchozininkas tapo tik įsakymų vykdytoju, vergiška darbo jėga, kuriai nevalia nei galvoti nei dirbti kitaip, negu kad nurodoma.

Tokiu tad būdu irėmė "ūkininkauti" partijos komitetai ir visa eilė kitų įstaigų; reikia pavasarį sėti javus — turi būti nutarimas, rudenį kasti bulves - reikia nutarimo...

Bet valdžios organų nutarimai žemės ūkio klausimais rodo ne tik kolchozinės žemės ūkio sistemos neproduktyvumą, bet ir sovietiško planavimo bei kiekvienais metais didėjančio biurokratizmo vaisius. Jeigu paseksime naująjį partijos ir ministrų tarybos nutarimą, pamatysime, kad jis anaiptol nenusako konkrečių priemonių žemės ūkiui iš atsilikimo išvesti, bet kviečia imtis dar biurokratiškiau vadovauti.

Nutarime sakoma: "Pagrindinė atsilikimo vykdant žemės ūkio darbus priežastis yra tai, kad partijos rajonų komitetai ir rajonų vykdomieji komitetai silpnai kontroliuoja šių darbų eigą". O kokia gi yra ta partijos kontrolė? Nutarimai, cirkuliarai, nurodymai.

Ir tokiu būdu vėl pradeda suktis amžinas ratas. Kas gi išdrįs pasakyti, kad atsilikimo priežastys glūdi pačioje sovietinėje sistemoje?

Nutarime žinoma nepasitenkinama vien tik priekaištais partijos bei vykdomiesiems komitetams. Čia tiesiogiai nurodyma, kad būtina dar labiau išnaudoti kolchozininkus, jų darbo jėgą.

Trūksta Pedagoginių Kadrų

Nežiūrint visų Sovietų Sąjungos vyriausybės pastangų pavaizduoti sovietinę mokyklą kaip vieną geriausiai organizuotų, vis daugiau ir daugiau prasmunka į viešumą faktų, kad mokykloms stinga kvalifikuotų pedagogų. Sovietų Sąjungos kp ck ir ministrų taryba svarstė priemones, kaip aprūpinti mokyklas mokytojų kadrais. Iš priimto nutarimo aiškėja, kad "kai kurių sąjunginių respublikų kompartijų ck ir ministrų tarybos, valstybinis plano komitetas nepakankamai nagrinėja ir nepakankami atsižvelgia planuose į tai, kad mokykloms reikia daugiau pedagoginių kadrų. Į pedagoginį darbą kartais siunčiami nepakankamai paruošti žmonės. Reikiamai nesirūpinama priimti daugiau studentų į aukštąsias pedagogikos mokyklas iš kaimo jaunimo" ("Tar. Mokykla" nr. 10).

Nutarime visu griežtumu pabrėžiama, kad iki šiol partiniai ir tarybiniai organai vietose nesirūpino mokytojais, nesudarė jiems kaimo vietovėse gerų buitinių gyvenimo sąlygų. Šis faktas dar kartą patvirtina nelengvas Sovietų Sąjungos mokytojų gyvenimo sąlygas, mažą atlyginimą (santykyje su kitais valstybės tarnautojais).

Tam, kad būtų galima išbristi iš atsilikimo paruošiant mokytojus, respublikų kompartijų ck ir ministrų taryboms leista steigti prie vidurinių mokyklų vienerių metų pedagogikos klases pradinių mokyklų mokytojams ruošti ir mokslo leivių baigusių vidurines mokyklas. Ar ši skubi priemonė padės paruošti geros kvalifikacijos mokytojus tenka abejoti.

Nutarime taip pat sakoma, jog iki šiol auklėjamasis darbas pedagogikos mokyklų studentų tarpe buvo vedamas nepatenkinamai, nurodoma į tai, kad studentams mažai skiepijamas pareigos supratimas, valstybinė drausmė ir pasiruošimas atlikti savo pareigas baigus mokyklas.

Pabėgusiem iš Raudonų Jungo

Stockholme Švedijos parlamento rūmuose, dvi dienas posėdžiavo Europos tarybos teisių komisija. Buvo apsvarstytas europinės azylio teisės konvencijos projektas, kurį komisija pateiks rugsėjo mėn. Strassburge įvykstančiai Europos patariamojo seimo sesijai.

Teisių komisijos pirm. danų parlamentaras H. Lannung nurodė, jog azylio teisės pastraipa bus įrašyta Europinėn žmogaus teisių konvencijon, kuri buvo pasirašyta 1950 m. Romoje. Šioji konvencija, nurodė jis, teisiškai saisto ją pasirašiusiais valstybės, kai tuo tarpu JT Žmogaus teisių deklaracija ėra tik pasiūlomojo pobūdžio. Europos tarybai šiuo metu priklauso 16 valstybių.

Pagal pasiūlytą bendrąją konvenciją nė vienas šių kraštų neturėtų teisės atsisakyti priimti politinės globos prašančius pabėgėlius. Blogiausiu atveju politiniam pabėgėliui turinti būti suteikta laikinė azylio teisė, kad per tą laiką jis galėtų gauti tikrą globą kitame krašte.

Apžvalga

NETEKOME JUOZO TYSLIAVOS

Chicagą pasiekė liūdna žinia, kad lapkričio 11 d. New Yorke mirė Vienybės leidėjas ir redaktorius Juozas Tysliava, tik perzengęs 59 metus. Buvo gimęs ir augęs Lietuvoje, Keturvalakuos, Vilkaviškio apskr. Buvo Lietuvos kariuomenės savanoriu. Tarnavo įvairiose įstaigose ir plačiai reiškėsi, kaip poetas futuristas, kuris buvo įsijungęs į Keturių Vėjų sąjūdį, anais laikais, vaidinusį naują literatūrinę srovę.

Studijavo Lietuvoje. Gavęs Švietimo ministerijos stipendiją, studijas gilino Paryžuje ir kitur. Net ir prancūzų kalba išėjęs eilėraščių rinkinys. Keli rinkinai išėjo ir lietuvių kalba.

Vienybę paėmė redaguoti 1932 m. atvykus į Ameriką. Plačiai dalyvavo lietuviškoj veikloj. Buvo gana iškalbus, gabus žurnalistas, geras redaktorius, kuris stengėsi kiek įspūdingiau paminėti Vienybės deimantinę sukaktį, kuri, nors menine dalimi atšvęsta, bet stengėsi specialiu Vienybės numeriu atžymėti. Medžiaga buvo ruošiama, bet darbo negalėjo baigti. Jį, tikimės tęs jo žmona su sūnum.

Redagavo žurnalą Lietuvą. Paskutiniais dviems metais buvo Lietuvių Rašytojų d-jos pirmininkas. J. Tysliavos mirtis New Yorke ir bendrai, lietuviškame gyvenime, yra didelis nuostolis.

KELIOS PASTABOS APIE MŪSŲ SANTYKIUS SU SAVO KAIMYNAIS

1 Būk nuolankus ir draugiškas link savo kaimynų, neatsižvelgiant į jų privatinį gyvenimą ir santykius.

2. Kalbėdama su kitais apie savo kaimynus, būk atsargi, kad vėliau nereikėtų apgailėstauti perdidelio savo atvirumo.

3. Niekad nesimaišyk į svetimus nesusipratimus.

4. Jei turi kokį nusiskundimą, padaryk tą kaip galima švelniau, nebent padaryta jums skriauda didelė ir reikalinga griežtesnių priemonių ją atitaisyti.

5. Senesnio amžiaus žmonėms parodyk ypatingą pagarbą.

6. Jei ką be pagrindo įžeidei, stengkis tą viską kaip galima greičiau atitaisyti.

TAKSŲ KOLEKTORIAI PUOLA CIGARETES

Washington. — Kaip pasirodo, tai cigaretės yra populiariškiausia auka, kurią užpuola toksų kolektoriai. Šiais metais jau 16 valstijų padidino jau ir taip aukštus taksus cigaretems.

Didžiuma valstijų pakėlė vieną ar du centus pakiukui, bet Nevada nuo keturių centų pasoko iki septynių. Alaskoje, New Mexico padidinta iki 6 centų. Panašiai atsitiko Louisianoje, Montanoje ir Texas.

DR. ADENAUER NĖRA LINKĘS NUSILEISTI

Amerikiečių savaitraštis — "Time" tikrina, jog vakarų Vokietijos kancleris Dr. Adenauer, kuris yra pakviestas apiankyti netolimoje ateityje Washingtoną, nebus lengvai palenkiamas prie kokių nors didesnių nuolaidų Sovietų naudai už Berlyną.

Jis jokiu budu nesutuksiąs pripažinti Lenkijos sienų palei Oder-Niesse upių, ir priesinsis pripažinimui kad ir de facto rytų Vokietijos. Adenauer taipgi atmeta planą "nuginkluoti" centralinę Europą, ką primygtinai persa raudoniejі.

Galimas daiktas, jog Washingtono politikai bandys įkalbėti Adenauerį pakeisti tuos griežtus savo nusistatymus, bet vargiai ar tą jis galės padaryti.

Jumoras

Kuomet Vaikai Serga

Petrukas nesijaučia gerai. Per visą dieną kosėjo. Guldydama į lovą, motina sako:

— Stengkies greitai užmigti, bet jeigu nakties metu pasijusi biogiau, tai pašauk mamytę, o tetytė tuojau ateis.

Nereiktų Taip Vargti

— Kodel aš neužgimiau 600 metų? — aimanuoja Stasiukas.

— O iš kur tau tas viskas atėjo į galvą? — nustebintai paklausia motina.

— Jeigu aš gyvenčiau anais laikais, tai man nereiktų mokintis viso to, kas atsitiko vėliau.

Kantri Moteriškė

Poniutė bando išlavinti savo šunį, bet atrodo, jog iš to nieko nebus. Matydamas tą jos vyras pastebi:

— Palik tą šunelį ramybėje! Jo vis vien neišdresiruosi.

— Kodėl? — atrėžia ponia. — Su tavim pradžioje aš irgi turėjau vargo.

Tinkamas Palyginimas

— Aš jį taip gerai pažįstu, kaip savo kišenių.

— Tai jis turėtų būti tuščias žmogus.

PER ★ ★ ★ MANO ★ ★ KOSTUVĄ ★

Chruščiovas ne kartą pasigyrė, jog Sovietų Sąjunga yra taip stipri, jog gali išsykio sunaikinti visus savo priešus.

Bet dabar pasirodė, jog taip nėra. Be Suomijos pagalbos Sovietai ne kažin kiek įstengtų atlikti.

—oo—

Pasikalbėjimas tarpe dviejų moteriškių:

— Pinigai neatneša laimės. Mes esame pasiturinti, bet laimės daug nematom — nusiskundė pirmoji.

— Gali būti ir taip, bet visad yra smagiau apsivergti nuosavam automobilyje, negu autobuse — pastebėjo antroji.

—oo—

Nugirsta vieno Bridgeporto viengungio pastaba: "Įsimylėjusių ginčai yra kaip vasaros audros — viskas po jų dar gražiau atrodo.

—oo—

Kaip džiaugsme, taip ir nusiminime, daina visada yra artima mūsų širdžiai.

—oo—

Po koncerto Yehudi Menuhin eina vakarieniauti į restoraną, kuris yra arti koncerto salės. Savininkas aiškina kelneriui:

— Tamsta gerai patarnauk klientui. Tai didelis muzikas.

O kai Menuhin išėjo, savininkas paklausia:

— Na ir ką, buvo patenkintas?

— Taip — atsakė kelneris. Bet aš nemanau, kad jis būtų didelis muzikas.

— Ah! O kodel gi?

— Jis prašė užsukti radio.

—oo—

Kanados palėčkinių "Liaudies Balsas' ana dieną pastebėjo, jog S. Narkeliūnaitė, nuvykusi į "tarybinę" Lietuvą:

"Laisvai galėjo eiti kur tik ji norėjo, susitikti ir kalbėti su žmonėmis su kokiais jai tik patiko. Filmuoti irgi galėjo kur ir ką tik ji norėjo..."

Taip, gal ir galėjo kalbėti su kaikuriais žmonėmis, bet kad tieji būtų drįsę pasakyti atvirą tiesos žodį, tam nėra jokio pagrindo tikėti.

—oo—

Štai vasariškos nuotaikos dainelė:

Jai nerūpėjo rytelis kelti,
Nei per rasužę grėblelį traukti;
Tik jai rūpėjo sapnus sapnuoti,
Sapnus sapnuoti, bernelio laukti.

Neliusk sesute, neverk mergele,
Daržely tavo žiedai rasoja,
Ir ten nuo misko, ant bero zirgo
Ant bero žirgo bernelis joja...

—oo—

— Ką atminsi, ką bepasakos, kad jus meduliai, atsiradot tik tuomet, kada šiame krašte lequynai pranyko, — aiškino akmuo. — Medis nei lequyne, nei ant uolos neauga. Jus esat augti tik minkštoj žemėj, tame žemės sluoksnyje, kurs pasidaro iš uolų trupinėlių, lequ sumaitų ir vandens atsiklesių. Mūsų naikintojas vanduo jus pagimdė ir uzaugino.

— Ir dabar mus gaivina, maisto mums parupina. Vanduo geras! — priestaravo epusis.

— Kam vanduo gera daro, tebegerbia jį. Bet žinok, epusie, jog per tą patį vandenį gaiop puvesiais paviršui, — padėgė savo kalbą akmuo ir taryium dar giliau į žemę nulindo.

O epusis toliau sau kiegejo, tuo tarpu kitiems medžiams jau naują pasaką, ką tik girdėtą Puntuko istoriją, pasakodama.

KVIETIMAS

Sklinda žinios po Chicagą
Sandara jau ruošia
Savo didįjį koncertą
Jo programą puošia.

Gražiabalsis Vyrų Choras
Rengias mus žavėti,
Kas gi gali nenorėti
Jį dabar girdėti.

Daug tautiečių iš aplinkui
Ruošias atvažiuoti,
Bus ir iš kitų vietovių
Čion pasisvečiuoti.

Mes gi broliai chicagiečiai
Oi nepasiduokim,
Iš arti ir tolesniai
Gausiai suvažiuokim.

Kaip visuomet, taip ir šiemet
Daug ką pamatysim,
Didžio choro ir solistų
Mes pasiklausysim.

Remti Sandarą, tautiečiai,
Pareiga yr mūsų.
Argi Sandara gyvuotų
Be pagalbos jūsų?

Kvieslys

Nuo pikto žvėries pabėgsi, bet nuo pikto liežuvios nepasislėpsi.

"Ateities" Šokėjų Grupė Dalyvauja Sandaros Metiniam Koncerte

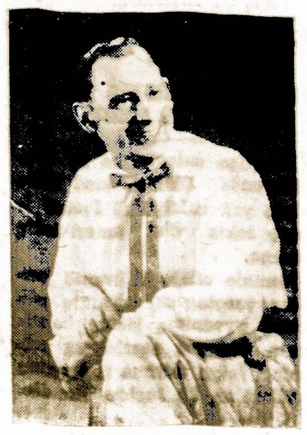

BRUNO SHOTAS

Atsižymėjusi ne vien lietuvių tarpe, bet ir visoje Chicagoje "Ateities" šokėjų grupė, vadovaujama Bruno Shoto, pasirodys Sandaros metiniam koncerte, sekmadienį, lapkričio 26 dieną, Lietuvių Auditorijoje.

Taigi, ruoškimes visi šiai pramogai, kuri tikrai bus graži ir įspūdinga.

AR ATSPĖSITE ŠIAS MISLES?

1. Šimtas lapų, šimtas palapių, patsai-ant vienos kojos?
2. Ąžuolas ąžuolaitis, šimtašakis, šimtalapis, ant viršūnės saulė teka?
3. Tarp kalnų, tarp duobių, tupi paukštis ant kiaušinių?
4. Eina, kaip meška, knisa, kaip šernas, baubia, kaip jautis?
5. Mažas žmogelis gyvena tūkstantį metų stiklo namuose?
6. Aukso paklodė visus žmones apgaubia?
7. Keturkojis ponas: akysžarijos, ausys-klusnies, kojos-čiuplios; dienas pasakas seka, naktį medžioti eina?
8. Aš pats, pati plati, sūnus greitas, duktė akla?
9. Aukšta bajorė, po kaklukasa?
10. Sidabrinis laukas be takų?

ATSAKYMAI: 1. Kopūstas, 2. Saulėgrąža, 3. Bulvė, 4. Vabalas, 5. Vabalėlis gintare, 6. Saulės spinduliai, 7. Katinas, 8. Dangus, žemė, vėjas ir naktis, 9. Ožka, 10. Vanduo.

MUTUAL FEDERAL SAVINGS
SAVINGS INSURED UP TO $10,000

MUTUAL FEDERAL
Bendrovės Recordas...

- Įsteigta Chicagoje 1905 metais.
- Nuo 1905 metų pergyvenom karus, ekonomines depresijas, panikas ir krizes, tačiau visiems savo taupytojams išmokėjom kiekvieną sutaupytą dolerį.
- Jūsų pinigus galima perkelti iš kitur, jei atnešite savo banko knygutę.
- Pinigų taupymui nereikia važinėti: juos galite atsiųsti paštu, nes mes apmokame visas pašto išlaidas.
- Klijentų patogumui šalia Bendrovės įrengta didelė, patogi vieta mašinom pastatyti.

4 1/4 %
Metinis dividendas už santaupas visose sąskaitose!

2202 W. CERMAK RD.
CHICAGO 8, ILL.
Phone VIrginia 7-7747
JOHN J. KAZANAUSKAS, Pres.

Chartered and Supervised by the United States Government

ĮSTAIGOS VALANDOS: Kasdien nuo 9-tos ryto iki 5 val. popiet. Ketvirtadieniais nuo 9 val. ryto iki 8 val. vak. Šeštat. nuo 9 val. ryto iki 1 val. p.p. Trečiadieniais visai neatidaroma

Illinois Taupymo ir Skolinimo Santaupos Didėja

Illinois taupymo ir skolinimo bendrovių lygos duomenimis šių metų devynius mėnesius 593 taupymo bendrovėse santaupos padidėjo $512,642,000, — t. y. daugiau, kaip puse bilijono dolerių. Dabar $2,853,725 taupytojai laiko pasidėje Illinois taupymo bendrovėse daugiau, kaip 6½ bilijonų dolerių.

Nuo šių metų pradžios 176,296 asmenys atidarė naujas taupymo sąskaitas. Per vieną rugsėjo mėnesį Illinois gyventojai į taupymo sąskaitas pasidėjo 45 milijonus dolerių naujų taupmenų. Palyginus su pereitais metais, šiemet žmonės taupo 10% daugiau nei pernai.

Santaupų augimas labai teigiamai veikia ilgalaikio kredito davimą. Per 9 mėnesius taupymo bendrovės suteikė namų statytojams ir pirkėjams paskolų $1,148,843,000. — sumai. Iš viso Illinois taupymo bendrovės paskolinusios namams įsigyti 6,257,254,000. —

Daugiau, kaip pusė milijono Illinois valstybėje gyvenančių šeimų savo gyvenamiems namams įsigyti naudojasi taupymo bendrovių teikiamų ilgalaikiu kreditu.

A. B.

Bubių Vasarvietė Šiaulių Apskrityje Garsi iš Senų Laikų

Aplinkui Daug Gražių Vietų Ir Piliakalnių

Bubiai — dvaras ir vasarvietė, yra 14 kilometrų nuo Šiaulių. Tiesiant Tauragės - Mintaujos plentą, Bubiai buvo arklinio pašto sustojimo vieta. Pavažiavus nuo plento puse kilometro, randasi ir piliakalnis, pro kurį plaukia Dubysa, įtekanti prie Seredžiaus į Nemuna.

16 šimt. tebuvoAugštelkių sodyba, kuri 18 šimt. pabaigoj atiteko grafam Zubovams. Jo žemė aplinkui derlinga. Zubovai pakėlė pieno ir gyvulių ūkį.

1899 m. įsteigė ir savo lėšomis išlaikė pradinę mokykla. 1910 m. įsteigė žemesniąja trijų metų gyvulininkystės ir pieninininkystės mokykla. Abejose mokyklose buvo išrūpinta dėstyti lietuvių kalba.

Nepriklausomybės laikais, buves Bubiu dvaras išdalintas naujakuriams. Veikė plytinė, lentpiuvė, pieno perdirbimo bendrovė, pradinė mokykla, pašto agentūra, žemės ūkio draugija "Vienybė", kurios iniciatyva įsteigti poilsio namai — vasarnamis.

19 šimt. pabaigoj Bubiai vaidino žymų vaidmenį lietuviu saijūdyje. Nemaža suruošta gegužinių, kurios, itin. suvaidino didelį vaidmenį lietuviu tautiniam judėjime. Šios gegužinės buvo, lyg kokia tautinio atbudimo mokykla kurios paruošė dirva tautiniam judėjimui.

1825-1830 m. pro Bubius buvo įkasamas Dubysos - Ventos perkasas, kuris iš Kurtuvėnų slėnio eina dešiniojo Dubysos slėnio šonu. Per perkasa greta Bubiu mokyklos rūmu pastatytas plento tiltas Perkasas apie Bubius išliko visai sveikas. Ties Bubiais žemiau plento tiltas, per Dubysa pastatytas vandens malūno apie du metrus užspyrio užtvanka.

Nepriklausomybės laikais Bubius lankydavo ir ekskursijos, nes aplinkės gražios, ypač, apie piliakalnį, kuris sekmadieniais jaunimo būrius sutraukdavo ir nesibaigdavo pasilinksminimai, paivairinti lietuviška daina.

Neprašytam svečias netašytas.

Sandaros Metinis Koncertas-Mūsų Bendra Lietuviška Šventė

Lapkričio 26 d. susitiksime gražioje SANDAROS pramogoje, kuri bus Lietuvių Auditorijoje. Atvykę į ją, jūs rasite daug savo pažįstamų ir prietelių, išgirsite puikią koncertinę programą, kurioje dalyvaus pagarsėjęs CHICAGOS VYRŲ CHORAS, solistės — KRISTINA MILERIUTĖ-BERTULIS ir ELEONORA ZAPOLIS, akompanuojant žymiam muz. JONUI BYANSKUI

Be to dalyvaus ir ATEITIES šokėjų grupė, vadovaujama BRUNO CHOTO.

Po programos bus vaišės, pasilinksminimas ir šokiai, grojant JONO BYANSKO orkestrui.

Kviečiame visus mūsų mielus tautiečius dalyvauti šioje pramogoje, kuri paliks jums daug malonių atsiminimų.

Nepaisant kokioje apylinkėje jūs begyventumėte, dalyvaukite šioje bendroje mūsų šventėje.

Pradžia 3:30 val. po pietų. Įžanga 2 dol.

Bus galima užsisakyti skaniai paruoštą vakarienę su grybais.

Waterbury Conn.

Šaunus Parapijos Koncertas

Šv. Juozapo bažnyčios parapiečiai šiomis dienomis sulaukė nuo savo didžiai gerb. kun. klebono E. Gradeckio laišką. Tai buvo malonus kvietimas dalyvauti pirmame jo čia klebonavimo metų koncerte, kuris įvyksta sekmadienį, lapkričio 26 d., šv. Juozapo salėje, John St., 4 val. po pietų.

Koncertas bus įdomus, linksmas ir įspūdingas. Programoje dalyvauja mieli svečiai artistai: Liūdas Stukas, baritonas ir Algirdas Kačanauskas, akom- iš New Jersey, šv. Juozapo parapijos mišrus choras ir vyrų kvartetas vadovaujant komp. A. Aleksiui, solistai, šokėjai. Po koncerto, veiks bufetas ir bus šokiai.

Atvyksta prof. J. Žilevičius Jokūbas Stukas ir kiti garbingi svečiai. Visas pelnas skiriamas parapijos naujo vienuolyno statybos fondui.

Parapiečiai nekantriai laukia šio tikrai šeimyninio subuvimo bendrai pasidžiaugti savo parapijos nuopelnais, išgirsti gimtos kalbos dailių žodžių ir žavių lietuvišku dainu.

Tad branginkime ir išlaikykime savo lietuviškas parapijas kuo ilgiausia. Čia mūsų visu tikrasis turtas — tikybos ir tautybės šviesus židinys.

— Marcelė Andrikytė
Parap. Choro Pirmininkė.

Nauji Leidiniai

Books, Pamphlets, Articles on Lithuania and by Lithuanians

Armonas, Barbara (as told to A. L. Nasvytis): Leave Your Tears in Moscow. Philadelphia and New York, J. B. Lippicot Co., 1961, 225 p.

A true story of a Lithuanian woman's ordeal in the Siberian labor camps. A. touching document of human suffering and endurance; an important addition to the literature of the Soviet "univers concentrationnaire."

Baltrušaitis, Jurgis; Reveils Prodiges. Paris, Armand Colin, 1961.

A prodigious story of the gothic and fantastic art of the early Middle Ages. Winner of the 1961 Gran Prix of the French Academy.

Balys, Jonas (Ed.): Lithuania and Lithuanians. A Selected Bibliography. New York, Frederick A. Praeger for the Lithuanian Research Institute, 1961. 190 p.

This selected bibliography on Lithuania and its people is the most inclusive of those published so far. It is intended for those interested in the subject but unable to read the Lithuanian language.

Books and articles in Western European languages were therefore treated with preference, but a number of the more important publications in Lithuanan have also been included.

Šešplaukis, Alfonsas: Adam Mickiewicz and Lithuania. Putnam, Immaculata, 1961. 20 p.

A concise description of Adam Mickiewicz's life and his main works, with the emphasis on poet's ties with Lithuania. The pamphlet contains an extensive bibliography on Mickiewicz.

Those interested in the bibliography of the books and the more important articles in the Lithuanian language, may address their inquiries to: Lithuanian Bibliographical Service, 1132 North Walnut St., Denville, Illinois.

Stalinas Užtepamas

Po smarkių puolimų prieš Stalina partijos 22-jame suvažiavime dabar stengiamasi išstumti jo varda iš visų sovietų gyvenimo sričių. Kijevo radijo pranešimu Ukrainos sostinės Stalino rajonas dabar pavadintas Rados rajonu.

Apie naujus pakeitimus pranešama iš Maskvos. "Metropolio" viešbutyje kabėjęs paveikslas, vaizduojantis Leniną ir Stalina už vieno stalo, buvo atitinkamai "operuotas". Dailininkas užtepė Stalina. Likusi tuščia kėdė buvo aptraukta nauju baltu uždangalu ir tokiu būdu Leninas liko sėdėti vienas prieš "pertvarkyta" kėdę.

Sužvdėjo Obelys

Vakariniuose Baltijos jūros pakrantėse pareita savaitę buvo sužvdėjusios obelys ir kriaušės. Oras pradžioje šio mėnesio buvo gana šiltas tose srityse.

Farmerių Įeigos Šiais Metais Bus Didesnės

Washington. — Agrikultūros departmentas paskelbė, jog finansinė amerikiečių farmerių padėtis šiais metais žymiai pagerėjo, o ji dar bus geresnė 1962 metais.

Grynas farmerių pelnas šiais metais sieks arti 13 bilionų dolerių. tai yra bilionu dolerių daugiau negu pernai.

Alkanas ir vakarykščia sriuba giria.

Karveliu ulbėjo, kol dukrelę iš motulės išviliojo.

Sutartis Del Berlyno Mažai Ką Reikštų

Buvęs prancūzų prejeras Paul Reynaud, kuris ne taip seniai matėsi su Chruščiovu, pareiškė jog Berlyno reikale galima būsią susitarti su Sovietais, bet tokia sutartis nieko nereikš.

Sovietai, ilgai netrukus, vėl pradės grasinti Vakarams ir reikalauti naujų koncesijų. Taigi ateitis laisvam pasauliui gero nežada — pridūrė Reynaud.

Stato ir Taiso Namus

Norintieji statytis naujus namus, ar pataisyti senus, kreipkites į mus. Apskaitliavimus ir patarimus patieksime nemokamai.

Turime plataus patyrimo šioje srityje; darbą atliekame tinkamai ir nebrangiai.

A. A. BUŠKUS
5403 So. Whipple Street
Telefonas VIrginia 7-4139

Lietuviški Kalėdų Atvirukai

Atvirukai yra kelių spalvų rankomis spausdinti nuo šilko "Silk Screen" būdu. 10 atvirukų ir tiek pat vokų su prisiuntimu tik 1 doleris.

Didžiausias pasirinkimas lietuviškų atvirukų įvairioms progoms: vardadienio, gimtadienio, vestuvių, vestuvių sukaktims, užuojautos, Motinų Dienai, Padėkos Dienai ir Velykoms.

Platintojams duodama nuolaida.

V. Tubelis
5015½ Kenmore Ave.
Chicago 40, Ill.

Kviečiame Pradėti Taupyti Pas Mus

5 ¼%

Mokame Už Bonų Taupmenas

Indėliai apdrausti iki $10.000 per federalinės valdžios agenturą

Kas du mėnesius duodamos vis naujos dovanos taupytojams

ST. ANTHONY Savings & Loan Ass'n.

1447 SO. 49th COURT
Cicero 50, Illinois
JUOZAS F. GRIBAUSKAS
Sekretorius
Tel. BIshop 2-1397

Spanguolių Derlius Nėra Užnuodytas

Washington. — Ateinančioje "Padėkavonės Dienoje" galėsime drąsiai valgyti spanguoles, nes jose nebus jokių nuodų, kuriais budavo naikinami vabždžiai. Tokį užtikrinimą patiekė Maisto ir Vaistų Administracija (FDA).

Tyrinėjimai, atlikti Massachusetts, Washington (valstijoje), Oregone ir Wisconsine, parodė jog spanguolės nėra užkrėstos aminotriazoliu, kuris paskatina vėžio ligą.

Bitės ir Lėktuvai

Ar žinote, kad savo skraidymo gabumais bitelės pralenkia net moderninius lėktuvus? Šių laikų lėktuvas gali pakelti tik trečdalį to ką pats sveria.

Bitė gi, kai grįžta iš pievų ir laukų, paneša tiek surinkto nektaro, kiek pati sveria.

Budriko Radio

Pasiklausykite Budriko radio programos sekmadienį iš stoties WHFC, 1450 kil. nuo 2:00 iki 2:30 val po pietų.

Gardėsite gražių lietuviškų dainų, muzikos bei mįslių kontestą. Pasiklausykite!

Pranešėjas.

AR MANOTE PIRKTI AUTOMOBILĮ?
GERĄ IR NEBRANGŲ

Daugybė naujų ir visų išdirbysčių automobilių.
Galima nupirkti be pirigų — išsimokėjimui.

BALZEKAS MOTOR SALES, INC.
"U WILL LIKE US"
CHRYSLER—PLYMOUTH—IMPERIAL—VALIANT
SALES — SERVICE
4030 Archer Avenue. Chicago, Illinois
Didžiausia ir teisingiausia lietuvių automobilių įstaiga

Marquette Parko Centre

Pasirinkimui turime daug visokių geriausių namų
Marquette Parke, Gage Parke, Brighton Parke,
Evergreen Parke ir kitur.
ĮSTAIGA DIRBA KASDIEN
K. VALDIS REAL ESTATE
2815 W. 71st St. Tel. RE 7-7200 ar RE 7-8534

Buvę "PALANGOS" restorano savininkai ir įkūrėjai, Marija ir Juozas Ročkai, šiomis dienomis atidarė naują restoraną:

GINTARAS
2151 West Cermak Road
Chicago 8, Illinois
Telefonas VIrginia 7-8179

LIETUVIŠKI VALGIAI, KAIP JŪS MĖGSTATE!
Marija ir Juozas Ročkai kviečia visus buvusius ir naujus klientus aplankyti juos naujoje vietoje. Lauksime visų!

Atdara kasdien nuo 7 val. ryto iki 8 val. vakaro
Sekmadieniais nuo 11 v. ryto iki 8 val. vakaro

PRAŠOME APLANKYTI VALGYKLĄ ir VIETĄ PIKNIKAMS
Ann's Hilltop Inn
LIETUVIŠKA UŽEIGA.
8274 KEAN AVE.
Tel. TErminal 9-9571
Anna Bruzgulienė — Sav.

Paruošiam įvairius valgius ir pietus laidotuvėms. Taipgi tinka visokiems parengimams erdvėse patalpose.

IŠ TOLI IR IŠ ARTI PIGIAI
PERKRAUSTAU
(MOVING)
Baldus ir Įvairius Daiktus
Perkraustymas saugus, greitas ir tvarkingas.
Viskas apdrausta.
ANTANAS VILIMAS
3415 So. Lituanica Avenue
CHICAGO, ILLINOIS
Tel.: FRontier 6-1882

Wholesale Meat Distributor

JULIUS KUZAS
6840 So. Artesian Ave.
Chicago 29, Illinois
Tel. WAbrook 5-8744

VALANDOS:

Pirmadienį	12 iki 8 po pietų
Antradienį	9 iki 4 po pietų
Trečiadienį	uždaryta visą dieną
Ketvirtadienį	9 iki 8 po pietų
Penktadienį	9 iki 8 po pietų
Šeštadienį	9 iki 12;30 po pietų

Taupykite ir darykite paskolas Amerikos Lietuvių Sostinėje — Marquette Parko apylinkės centre, 6239-45 South Western Avenue, kur Chicago Savings Bendrovė teikia prieinamiausias sąlygas paskolų aplikantams ir apdrausto patarnavimo taupytojams per 37 metus.

CHICAGO SAVINGS yra viena iš įdomiausių ir gražiausiai įrengtų Taupymo Bendrovių visoj Chicagoj.

Taupytojų patogumui: naujausi įrengimai, du dideli kiemai automobiliams (vienan įvažiavimas iš Western Avenue) ir daug nemokamų patarnavimų pinigus taupantiems nariams.

KVIEČIAME

Chicago Savings & Loan Ass'n

6245 So. Western Avenue — Chicago 36, Illinois — GRovehill 6-7575

JOHN PAKEL, Jr. — President
JOHN PAKEL, Sr. — Chairman

Kovai su Raudonu Slibinu Įjungtinos Visos Priemonės

Raudonąjam Pavojui Nuolat Didėjant

Rašo P. DAILIDĖ

Viena iš priežaščių, kurios paskutiniu laiku palengvino nemažus bolševizmo laimėjimus visuose kontinentuose, yra laisvojo pasaulio didelis pasyvumas kovoje su raudonuoju imperializmu. Ta kova nebuvo nei kaip reikia organizuota, nei jai skiriama tos reikšmės, kurios ji turi žmonijos likimui. Delto bolševizmas turėjo geras sąlygas plėstis.

Sis kraštas, sudarydamas svarbiausią kliūtį bolševizmo užsimojimams, iš senų laikų yra pasisavinęs tradiciją gintis, o ne puiti. Tuo pasinaudodami bolševikai Amerikos tiesiog nepuola, bet pamažu ją apsupa, siaurindami laisvojo pasaulio ribas. Chruščevas tikisi sudaryti tuo keliu tokias sąlygas, kad kapitalizmo tvirtovė pasiduotų be karo.

Tačiau paskutiniu laiku sakytas apsupimas vyksta tokiu tempu, kad šio krašto vairuotojams atsiranda reikalas kitomis akimis pažvelgti į kovą su bolševizmu. Tik ir šiandien čia nėra vienos nuomonės del tos kovos priemonių. Nes su ta kova nudelsta iki to laiko, kada ginkluotas susirėmimas gali vesti į atominį karą.

O toks karas visus baugina. Delto ir dabar kalbama ne apie bolševikų užgrobtų kraštų išlaisvinimą, o tik apie bolševizmo plitimo sustabdymą.

Bet ir Tam Sustabdymui Dabar Jau Reikia Nemažų Pastangų

Kad bolševizmo plitimas būtų sustabdytas, šis kraštas, kaipo vadovaujanti laisvojo pasaulio galybė, turi sucementuoti tą pasaulį į tokį politinį ir ūkinį vienetą, kuris raudoniesiems užsimojimams būtų neįkandamas. Nekyla jokių abejojimų del tokio vieneto karinio bei ūkinio pajėgumo. Tas pajėgumas būtų dvigubai, ar trigubai didesnis, negu Sovietų.

Delto bolševikai nerizikuotų karu su taip sucementuotu laisvuoju pasauliu. Tas pasaulis galėtų kelti klausimą ir apie bolševikų užgrobtų kraštų išlaisvinimą.

Tačiau kiekvienam yra aišku, kad toks laisvojo pasaulio sucementavimas, nežiūrint kai kurių jau padėtų tam sucementavimui pagrindų, negali būti per trumpą laiką pasiektas. Delto šiuo tarpu bent šis kraštas turi siekti, kad jo karinės pajėgos visą laiką būtų didesnės, negu Sovietų Sąjungos.

Ta prasme neseniai yra pasisakęs prezidentas Kennedy. Kai po tokio pasisakymo atgarsis, spaudoje yra pasirodę siūlymai padidinti Amerikos karines išlaidas iki šimto bilijonų metams. Tegul, sako, Sovietai lenktyniauja. Pamatysime, kas iš to išeis. Nes jeigu Amerika turėtų net šimto bilijonų karinį biudžetą, jis tesudarytų tik penktą dalį visuotino šio krašto gamybos rodiklio.

Tuo tarpu Sovietų Sąjunga jau dabar tą penktą dalį ginklavimosi reikalams išleidžia. Taigi Sovietai vargiai pajėgtų čia su šiuo kraštu lenktyniuoti. O Chruščevo pažadai pakelti Sovietų piliečio pragyvenimo standartą nueitų niekais.

Tuo tarpu nereikia pamiršti ir Amerikos sąjungininkų NATO. Dabar jie turi jau galimumų savo karinius įsipareigojimus toje organizacijoje įvykdyti. Reikia tik didesnio susidrausminimo prieš bendrą pavojų.

Greta Karinių, Galėtų Būti Panaudotos Suderintos Ūkinės Priemonės

Sioje srityje ligi šiol yra buvęs bene didžiausias pakrikimas. Amerikos sąjungininkai, siekdami palaikyti prekybą su raudonųjų valdomais kraštais, pardavinėjo bolševikams net strategines medžiagas, nepagalvodami apie tai, kad jos gali būti panaudotos karo veiksmams prieš laisvąjį pasaulį.

Ir pati Amerika teikė ūkinę paramą ne tik į Maskvą palinkusiems kraštams, bet net bolševikų valdomiems. Dabar pradedama suprasti, kad tai yra nepateisinama skriauda Amerikos mokesčių mokėtojui ir visam kraštui.

Drauge su tuo supratimu pradedama įsisąmoninti ir ta reikmė, kurios galėtų turėti suderintas laisvojo pasaulio ūkinis spaudimas į raudonuosius. Apie tokio spaudimo sudarymą vis dažniau prasitariama spaudoje.

Pagaliau Nėra Pamirštamos Ir Apleistos Propagandos Priemonės

Ligi šiol Amerika į tą sritį mažai yra kreipusi dėmesio. Bolševikai čia lengvai galėjo daryti iš juodo baltą ir atvirkščiai. Tuo žymia dalimi galima išaiškinti faktą, kad Azijoje ir Afrikoje raudonoji diktatūra galėjo nukreipti savo propagandos patrankas prieš Europos kolonializmą, kai tuo pačiu metu siautėjo raudonasis kolonializmas.

Taip pat visai nebuvo išnaudota kovai su bolševizmu Jungtinių Tautų tribūna. Ją yra beveik monopolizavę savo propagandai bolševikai. Dabar ketinama tas spragas užtaisyti.

Tačiau, kai propaganda yra politikos atspindis, pirmiau turi būti nusistatyta del politinių idėjų, del priemonių joms vykdyti ir įgytas ryžtumas prie tokio vykdymo eiti. Ar tai visa šiame krašte jau yra, parodys tik ateitis.

KĄ PASIRINKTI

Žverys ir Žmonės

Vienas miškininkas
Tarp žvėrių gyvendams,
Jų kalbos išmoko,
Patveriai to siekdams.

Jis susidraugavo
Su dramblais didžiuliais,
Nuolat šnekučiavo,
Lyg senais bičiuliais.

Sykį miškininkas
Ima aukštint žmogų,
Kaip jisai sudaro
Būvį sau patogų.

Buvo tad Kalėdos,
Kai jis žvėris švietė,
Nepramatė gėdos,
Kai klausyti kvietė.

— Žmonės turi protą,
Gali gamtą tirti,
Per tai turi progą
Iš jūs išsiskirti.

Gamtiškas slaptybes
Jis susekt pradėjo,
Žemiškas gėrybes
Krauti sugebėjo.

Mums dabar jau aiškios
Žemės mūs gilybės,
Žinomos mums puikios
Dangiškos aukštybės.

Gamtiškosios jėgos
Mums seniai tarnauja,
Padidėjo spėkos,
Kuriam būtį naują.

Gavom Apreiškimą,
Žinom Sutverėją,
Turim pranešimą
Apie mūs Kurėją. —

Žverys klausė, klausė
Tojo miškininko,
Liūtas žemę rausė,
Jam prabilti tiko.

— Pažangą nemenką
Esat jūs padarę,
To gi neužtenka,
Kad jums jaučiai anė.

Neigi to užtenka,
Kad daug išgalvojot.
Pastebėti tenka,
Kad keistai naudojot.

Turit didį mokslą,
Gavot Apreiškimą,
Turit gajų protą.
Geninat buvimą.

Betgi sugyventi
Jūs vis dar nemokat.
Viens kitą kedenti
Ir koriauti šokat.

Žudotes, kariaujat,
Vis nesutikimas.
Kai viens kitą smaugiat,
Ka jums Apreiškimas?

Mes be Apreiškimo
Taikiai sugyvenam,
Ner nesutikimo,
Neigi mes verkšlenam.

Liūtai sugyvena,
Lapės nesipjauja,
Briedžiai sau mekena,
Meškos nesiraujа.

Ar kada pradėsit
Pėdomis mūs žengti?
Ar kada nustosit
Vienas kitą engti?

Ka tas jūsų mokslas,
Ka, jums Apreiškimas?
Karas jūsų verslas,
Jūsų prakeikimas. —

Tasyk miškininkas
Galvą palingavo,
Jis kaip mokslininkas
Gailiai sudejavo.

Metas kalėdinis
Jo galvoj vaidenas,
Karas atominis
Jau pusiau kurenas.

Perkūnas

Lietuvių Tautosaka

Apie Našlaitę ir Pamotės Dukterį

Viena našlaitė turėjo piktą pamotę ir savo dukterį. Našlaitė buvo labai gera ir darbšti. Pamotė jos nekentė, liepdavo jai verpti atsisėdus ant šulinio krašto. Kartą, kai tik ji atsisėdo, pamotė ją įstūmė šulinin. Norėjo, kad ji prigertų. Našlaitė krito žemyn, tik žiūri — besėdinti ant žalios pievelės. Atsistojo ir nuėjo pievele. Ėjo, ėjo ir sutiko senelį. Senelis jai tarė:

— Ar sutinki ganyti mėnesį mano aveles?

Mergaitė sutiko. Visą mėnesį ji ganė aveles, ir gano labai gerai, niekad jų nemušė, anksti varė laukan, vėlai ginė namo ir, avelės buvo riebios, gražios. Senelis padėkojo už tokį ganymą, atnešė tris dėžutes — raudoną, mėlyną ir baltą — ir tarė:

— Išsirink sau vieną iš tų dėžučių.

Mergaitė išsirinko baltąją. Tada senelis jai sako:

— Gali eiti, tik neatidaryk skrynelės, kol pargrįši namo.

Mergaitė padėkojo ir išėjo. Senelis parodė jai kelią. Parėjus namo, ji atidarė dėžutę, ir beregint toje dėžutėje stojos puikūs rūmai. Pamotė pamačiusi ją gyvą ir tokius rūmus turint, labai nustebo. Ji ir klausia našlaitės:

— Kur gavai tucs rūmus?

Toji viską apsakė. Pamotė įsigeidė, kad ir jos duktė gautų rūmus. Ji liepė jai atsisėsti ant šulinio ir verpti. Taip ji ir dukterį įstūmė į šulinį. Pamotės duktė pirma nežinojo, kur esanti, bet paskui pamatė visa taip, kaip buvo apsakiusi našlaitė. Rado gražią pievelę, paskui eidama sutiko senelį. Tas senelis jos paklausė, ar neapsiimtų ji avelių mėnesį ganyti. Ir ji apsiėmė. Bet labai negerai ganė, vis mušė, varinėjo, vėlai tevarė laukan, anksti ginė namo. Avelės jai beganant, visai sukūdo.

Po mėnesio atėjo senelis, atnešė tris dėžutes — mėlyną, raudoną ir baltą — ir davė jai išsirinkti, kuri labiau patinka. Ji išsirinko raudonąją: ten būsią dar gražesni rūmai.

Senelis palydėjo iki vartų ir pasakė, kad skrynutės neatidarytų, ligi pareis namo. Parėjusi namo, kaip tik atidarė skrynutę, tuoj iššoko ugnis, ir sudegė ji ir motina ir jų pirkia.

PATARIMAI ŠEIMININKĖM

Kaip Pasigaminti Kopūstinius Arba Balandėlius

Kadaise populiarūs lietuvių tarpe kopūstiniai arba balandėliai retai kur bepatiekiami mūsų tarpe. Bet laiks nuo laiko gerai yra pasigaminti ir jų. Paimkite:

1. didelę kopūstų galvą, baltųjų ar raudonųjų šaukštą taukų, 2 šaukštus pomidorų košės, pusę stiklinės miltų, druskos, pusę stiklinės grietinės, svarą ar daugiau mėsos.

Kopūsto galvą, išpiovus kopūstakotį, apvirti pasūdytame vandenyje, kol lapai suminkštės. Išimtą iš vandens kopūstą suardyti atskirais lapais ir storesnes jų dalis apipiaustyti. Ant kiekvieno kopūstlapio už dėti paruošto įdaro ir uztaisant galus suvynioti į ritinį.

Taip paruošus vyniotinius apibarstyti miltais, paspirginti taukuose, sudėti į puodą, užpilti taukų, buliono ar karšto vandens, pridėti pomidorų košės ir 30-40 minučių troškinti. Baigiant troškinti, pridėti grietinės.

Mėsos įdarui: svaras ar daugiau jautienos, pusę stiklinės ryžių, 1 svogūnas, 1 šaukštas taukų, druskos, pipirų.

Vietoje žalios mėsos galima imti virtos, o vietoje ryžių — miežinių ar kvietinių krupų arba sutrintos džiovintos duonos.

Taip Žemaičiai Gynė Palangą – Vartus į Jūrą nuo Kryžiuočių

Neleido Susijungti Dviem Kryžiuočių Ordenams

Palyginamai siaura, 40 kilometrų platumo Baltijos jūros pakrantė, nuo Palangos iki Šventosios upės, buvo ginama ir saugojama per du šimtus metų. Kovos prasidėjo, kaip tik kryžiuočiai užėmė Klaipėdą ir pradėjo veržtis į šiaurę.

Žemaičiai, nenorėdami susilaukti prūsų likimo, atkakliai gynė kiekvieną savo žemės pėdą, ypatingai, Palangą, kurioje buvo viena žymesnių šventovių.

Negalėdami prasiveržti pro žemaičių užtvarą, kryžiuočių vadai nusprendė apsupti Žemaitiją, įsteigiant kitą ordeną, toliau į šiaurę, prie dabartinės Rygos. Tai buvo Livonijos ordeno pradžia.

Tą įvykinus, Žemaitija buvo puolama iš dviejų pusių, tačiau progreso nepadaryta. Kryžiuočiai bandė susijungti, užimant Palangos - Šventosios ruožą.

Kovos tęsėsi be paliovos. Negalėdami įveikti žemaičių, priešai griebdavosi diplomatijos ir kartais išsiderėdavo iš Didžiųjų Kunigaikščių visą Žemaitiją. Bet kaip tik ateidavo iš Vilniaus dekretas, pasiduoti kryžiuočiams geruoju, žemaičiai nurnesdavo jį į šalį ir patys vieni gindavosi nuo neprašytų svečių.

Toks jų atkaklus pasipriešinimas nusilpnino Livonijos ordeną, ir jis pradingo. Žalgirio mūšis 1410 metais aplamdė ir antrąjį ordeną. Žemaičiai dviejų šimtų metų gruntynėse išėjo laimėtojai.

Bloga Įtaka Gyvūnams

Dr. Albert Wetzel, gyvenęs Landau, vakarų Vokietijoje, tikrina jog žmonių skubotumas blogai paveikia ir į naminius gyvūnus. Pasak jo: "Dabar šunys yra daug nervingesni, negu 1930 metais, nes žmonės duoda jiems netinkamą pavyzdį".

Nepatikėjo Žodžiams

Sugrįžęs iš viršūnių konferencijos Vienoje, sovietinės saugumo policijos viršininkas Zacharov paklausia Nikitos:

— Ar pastebėjai prezidentienės Kennedy puikią bižuterija? Tai buvo tikri deimantai.

Nikita: — Negalimas daiktas: Parodyk juos.

Duoti ka nors tam, kad gautum už tai kitą daiktą, yra pirkimas; duoti ir padovanoti — yra meilė. — Stringberg.

Tušti aruodai, tušti ir puodai.

4 1/4 %

mokame už sankaupas padėtas investavimo sąskaitom.

Už paprastoj sąskaitoj laikomus pinigus mokame 4%.

DABAR MŪSŲ TURTAS JAU VIRŠIJA

$20,000,000.00

Per 65 metus mokėjome ir dabar kiekvieną pusmetį taupytojams mokame pačius aukščiausius dividendus.

Didžiausioji ir stipriausioji Bridgeporto taupymo įstaiga.

ALBERT J. AUKERS, Prezidentas

Darbo valandos: pirm. ir antr. nuo 9 iki 4; treč. uždaryta: ket. nuo 9 iki 8; penkt. nuo 9 iki 6, o šeštad. nuo 9 iki 1.

District Savings AND LOAN ASSOCIATION

3430 SOUTH HALSTED STREET • CHICAGO 8, ILLINOIS • CLearwater 4-0186

"Free Parking directly behind our office"

NEW OFFICE HOURS: MONDAY and TUESDAY 9 A.M. to 4 P.M. / WEDNESDAY CLOSED / THURSDAY 9 A.M. to 8 P.M. / FRIDAY 9 A.M. to 6 P.M. / SATURDAY 9 A.M. to 1 P.M.

INSURED

Win a week of fun for two in FABULOUS LAS VEGAS

10 porų apmokamos atostogų išlaidos!

Įskaitant kelionės išlaidas lėktuvu arba traukiniu

7 dienos ir 6 naktys puikiame kurorto hotely!

In Commonwealth Edison and Public Service Company's

"Fun-in-the-Sun Electric Dryer Sweepstakes"

SPECIALIOS TAISYKLĖS: 1. Pasinaudokite žemiau pridėtu arba gautu iš elektros reikmenų pardavėjo blanku. Parašykite savo vardą ir adresą ir nurodykite pagrindą dėl kurio jūsų manymu daugelis perka elektrinius džiovintuvus. Tegu reikmenų pardavėjas pasirašo blanką.

2. Imeskite blanką į specialę dėžę savo pardavėjo krautuvėje. Blankų priėmimas baigiasi 1961 m. gruodžio 9 dieną uždarius krautuvę.

3. Traukimą praves Reuben H. Donnelly korporacija apie 1961 m. gruodžio 20 d. Laimėtojų vardais bus paskelbti. Dešimt laimėtojų gaus po 2 bilietus dviejų žmonių keionei į Las Vegas ir atgal, o taip pat teisę 7 dienoms ir 6 naktims apsistoti hotelyje. Laimėtojai — jei norės — galės gauti prizus grynais pinigais.

4. Varžybose gali dalyvauti visi turintieji 18 ar daugiau metų ir gyvenantieji Commonwealth Edison arba Public Service Company aptarnaujamose vietovėse. Varžybose neturi teisės dalyvauti šių kompanijų tarnautojai, skelbimų agentai, pardavėjai ir platintojai. Varžybos vyks pagal visus federalinius, valstybinius ir vietinius įstatymus bei potvarkius.

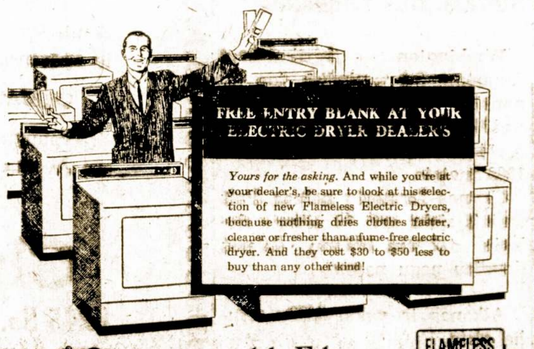

Entry Blank "Fun-in-the-Sun Electric Dryer Sweepstakes"

NAME _____

ADDRESS _____

CITY _____ ZONE ____, ILLINOIS

I think the most important reason why more people buy Flameless Electric Dryers is: (check one)

☐ Electric Dryers are flameless
☐ Flameless Electric Dryers are fume-free
☐ Flameless Electric Dryers have no pilot to light or go out
☐ Flameless Electric Dryers cost $30 to $50 less to buy
☐ Nothing dries clothes faster than a Flameless Electric Dryer

DEALER _____

SALESMAN _____ ADDRESS _____

Deposit signed entry in contest box at the dealer featuring this Electric Dryer Sweepstakes

Commonwealth Edison AND Public Service Company

FLAMELESS ELECTRIC DRYING So Clean · So Safe · So Modern

© C. E. Co.

Jų Vestuvės Įvyksta Lapkričio 18 Dieną

Juozas Ulevičius

Vilhelmina Kilikauskaitė

Ateinantį šeštadienį, lapkričio 18 d. įvyksta Juozo Ulevičiaus vestuvės su Vilhelmina Kilikauskaitė.

J. Ulevičius žinomas darbuotojas jaunimo tarpe, o ypatingai "Ateities" šokėjų grupėje. Jaunoji taip pat dalyvauja lietuviško meno srityje.

Vestuvių puota rengiama B. Pakšto salėje, 2801 West 38 St. Galima iš anksto pasakyti, kad šios vestuvės bus labai šaunios.

Ginčijasi Kam Dabar Turėtų Priklausyti Baltvyžio Plotai

Tarpe baltgudžių ir ukrainiečių tremtyje dabar prasidėjo kivirčiai kuriems jų ištikro turėtų priklausyti didžiųjų Baltvyžio girių plotai, su tokiais miestais, kaip Lietuvos Brasta, Pinskas, Sluckas, Kobrinė ir pan.

Baltgudžiai tvirtina, jog Stalinas teisingai pasielgė priskirdamas tas sritis "tarybinei" Baltgudijai; tuom tarpu ukrainiečiai sako, kad tos žemės priklauso jiems. Išeinančiam Miunchene, vakarų Vokietijoje, žurnale "Ukranian Review", prof. W. Kubijovič įrodynėja jog etniniu atžvilgiu didžiuma gyventoje ten yra artimi ukrainiečiams.

Ko nei vieni, nei antri neprimena yra tas, kad Baltvyžio plotai yra senos lietuvių giminės — Jotvingių tėviškė kurioje jie buvo apsigyvenę dar prieš Kristaus laikus. Kaip žinome, jotvingius išnaikino lenkai ir galicionai 13-tame šimtmetyje.

Pagal teisybės, Baltvyžius privalėtų priklausyti ne baltgudžiams, ne ukrainiečiams, bet lietuviams.

Lietuviai Gabenami Į Kazakastaną

Pereitos vasaros metu iš Lietuvos į Kazakstaną, pietvakarinėje Azijoje, tapo išgabenta keli tūkstančiai inžinierių, techrikų, statybos darbininkų ir pan.

Kaip pasirodė, tai sovietinė valdžia dabar siunčia ten daugiau amatininkų miestų ir dirbtuvių statybai, o mažiau žemės ūkio darbams.

Tampa, Florida

Vietinio Klubo Susirinkimas Perrinkta Valdyba

Tampos Lietuvių Amerikos Piliečių klubas, lapkričio 12 d. Popelio svetainėje, turėjo metinį susirinkimą, kur dalyvavo gražus narių skaičius ir keletas naujų įsirašė.

Atidarius susirinkimą, pirmininkas pranešė liūdną žinią, apie jauno nario ir buv. pirmininko Juozo Nazelskio mirtį, kuris mirė spalių 18 d. Nariai pagerbė mirusį tylos minute ir šeimai išreiškė užuojautą.

Išklausius pereito susirinkimo nutarimų, bei komisijų ir valdybos raportų, buvo viskas vienu balsu priimta. Kilo ir naujų sumanymų.

Išrinkta 1962 metams klubo valdyba: pirmininku - Jonas Puniška, vice-pirm. - Anelė Zabulienė, Pocienė, nutarimų rašt. - Vincas Popelis, finan. rašt. - Jonas Zdanis, kasin. - Jonas Virdis, maršalka - Leonas Bukleris ir reporteris - Juozas Krukas.

Vienu balsu buvo nutarta pagerbti Aleksą Elinauską, kuris per 11 metų ėjo maršalkos pareigas, bet sveikatai sušlubavus, atsisakė nuo šių pareigų. Jį išrinko garbės nariu ir atleido nuo nario mokesčio visam laikui.

Jonas Zdanis pranešė, kad jis yra suorganizavęs grupę dainininkų-kių, prašė, kad jie į kluoą įsijungtų nariais ir karts nuo karto paįvairintų klubo parengimus bei susirinkimus, dainomis. Sis sumanymas buvo vienu balsu priimtas, su sąlyga, kad grupė ir jų vadovas, pakels savo lėšas.

Kaip matote, čionykščio lietuvių kaimelio gyventojai gyvena, nors ir pensininkų amžių, bet mėgsta dainas ir nenori nuo jaunųjų atsilikti ir kartu di desnių kolonijų. Lauksime jų pasirodant su dainomis.

Užbaigus susirinkimą, nariai dar nesiskirstė į namus, bet buvo pavaišinti užkandžiais ir muzika. Ypač, šį sykį buvo nepaprastai gera narių nuotaika, dirbant gražų, gerą darbą savo tėvų kraštui — Lietuvai, remiant įvairiais būdais jo atvadavimą ir tuo pačiu liekant gerais piliečiais ir šiam kraštui.

K. R.

MEILĖ ŠUNELIUI IŠGELBĖJO VARGŠĄ IŠ KALĖJIMO

Indianapolis, Ind. — Kadangi Kazo Bamole, 56 metų, bedarbis, nepaprastai mylėjo savo sunų, po savaitės išbuvimo kalėjime, vėl yra laisvas žmogus.

K. Gamble buvo nuteistas 90 dienų kaleti už valkatavimą, išleistas iš kalėjimo nusiskubino į miesto globojimo šunų pastatą paimti vienintelį pasaulyje savo draugą — šunytį vardu Waterloo.

Prieš savaitę laiko policija atėjo į Gamble iš popierienių pastatytą "namą" ir suarestavo jo geriausias draugas šunytis Waterloo bus paimtas sunaikintas, puolė ant kelių ir apkabino šunelį.

Miesto teisėjas Noble Pearcy, apsigalvojęs, suspendavo benamiui kalėjimo bausmę ir piniginę pabaudą. Teisėjas nusprendė, Gamble, manydamas, kad nė, kad žmogus, kuris taip labai myli šunelį, negali būti uždarytas kalėjime.

Benamiui atėjo pagalbon ir kiti. Vienas jų, tai John Royce, Indianapolio advokatas, kuris pasiuntė pinigų šunelio Waterloo išlaikymui.

Liūtą Surado Mėsinėj

Charlersi Belgija. — Liūtas, ištrūkęs iš cirko, nusiskubino į mėsinę. Mėsininkas, pamatęs liūtą savo parduotuvėj, tuoj susivokė ko jo "kostumeris" nori, ir, tuč tuojau numetė jam didelį gabalą steiko.

Kai cirko sargai atskubėjo liūto ieškoti, pastarasis dar vis kramtė mėsos gabalą.

Kas mylli, tas tylli.

RACINE, WIS.

Tėvynės Mylėtojų Draugijos 121 kuopa buvo suruošus lapkričo 4 d. vakare, parapijos salėje, 815 Park Ave., tinkamą programą, kurią išpildė Stasys Pilka.

M. Tamulėnas Jr. skaitė paskaitą apie TMD. atliktus darbus ir dabartinę veiklą (paskaitą paruošė kun. Petras Dagys). Užbaigus St. Pilkai antrą dalį programos, dalyviai išreiškė padėką už jo aukšto meninio lygio deklemacinę, vaidybinę išreišką.

Po to sekė šokiai ir vaišės. Tuo parengimu paminėjome T. M. D. 65 metų jubiliejinę sukaktį. Patariu TMD. visoms kuopoms suruošti panašius meninius programus. Pasijudinkime patys ir kitus išjudinkime prie veiklos.

"Lietuvos Žemių Aprašymai", šios naujos knygos išleidimui reikalinga stipri finansinė parama. Dirbkime kiek galima, vaduojantis savo gerais sumanymais.

— M. Kasparaitis.

JAV Studentų Esama Virš Trijų Milijonų

School and Society žurnalas neseniai paskelbė, kad šiais metais JAVėse įstojo į įvairias kolegijas ir universitetus 3,100,000 studentų. Tai rekordinis studentų skaičius.

Pereitais metais aukštus mokslus lankė šioje šalyje 2,942,571 studentai. Skaičius parūpino 620 mokslo įstaigų.

Kanadiečiai Sveikiausi Pasauly Žmonės

New York. — Sprendžiant iš ilgo kanadiečių gyvenimo rekordų, jie yra vieni tarp sveikiausių žmonių pasauly, — sako New York apdraudos kompanija.

Kanados vyrų gyvenimo vidurkis yra 67,7 metai, o moterų — 72,9, teigia kompanijos statistikai. Kanadiečių sveikatingumas mažai skiriasi nuo to, kokis yra JAV gyventojų.

JAV Pašto Siuntinių Kiekis Pasiekė 65 Bilijonus

Washington, D. C. — Vyriausias J.V. pašto pareigūnas J. E. Day praneša, kad pašto departamentas perleidžia per savo rankas 65 bilijonus įvairių pašto siuntinių ir laiškų per metus.

Kas gimęs varna — lakštingala nečiulbės.

Sovietai Save Jau Iš Anksto Pasmerkė

Kaip veidmainingas buvo Chruščiovo pasakymas, kad su spalio mėnesio pabaiga baigsis sovietiniai atominiai bandymai, taip keistai dabar atrodo ir visi kiti sovietiniai pareiškimai, kuriais dar neseniai buvo griežtai smerkiami visi atominiai bandymai. Buvo smerkiami tuo metu, kada Maskva tyliai jau ruošėsi naujiems bandymams.

"Vyriausybė, kuri pirmoji atnaujins bandymus, bus pasmerkta kaip taikos ir žmonijos priešas" — pareiškė vienbalsiai Septintosios pasaulinės konferencijos prieš atomines bombas delegatai. Tokio mieste 18 dienų prieš sovietų bandymų atnaujinimą. O toje konferencijoje žymiai dalyvavo sovietų ir kiniečių delegatų. Maskvos žodžio nesilaikymas vėliau apvylė netik tos konferencijos delegatus iš viso pasaulio, bet ir plačius žmonijos sluoksnius.

Arba kitas pavyzdys: Sovietų mokslininkai akademikai Oparin, Agoškov ir Lisičkin Pasaulinėje mokslininkų konferencijoje Ženevoje rugsėjo mėnesio pabaigoje, pritarė rezoliucijai, kurioje reiškiamas "gilus susirūpinimas" dėl atominių bandymų atnaujinimo. Ir šioje konferencijoje dalyvavo, be kitų, mokslininkai iš aštuonių sovietinio bloko valstybių. Konferencija reikalavo nutraukti visus atominius bandymus, nes radioaktyvūs krituliai sudaro grėsmę visai žmonijai.

Dirbančių Skaičius Pasiekė 67,8 Milijonus

Washington, D. C. — Pereitą spalių mėnesį Jungtinių Valstijų įvairiose įmonėse dirbo rekordinis darbininkų skaičius — 67,8 milijonai Dirbančių darbininkų, ne žemės ūkio darbus, skaičius padaugėjo 600,000 nuo pereitų metų.

Nedirbančių darbininkų skaičius pereitą spalių mėnesį sumažėjo iki 4 mil. Tai pirmą kartą šiais metais. Tačiau bedarbių skaičius laikėsi 6,8 nuošimčių visų civilių darbininkų darbo jėgos.

Darbininkų skaičius, kurie jau išbuvo pusę metų ar ilgiau be darbo, spalių mėnesį siekė 700,000. Tai buvo 300,000 mažiau, nei liepos mėnesį.

Jis Nesensta Dėl To, Kad Daug Dirba

Lakeland, Fla. — L. E. Amiden prižiūri savo 42 apelsinų medžius be kitų pagelbos, nuskina veislius ir augina egzotiškus augalus dviejuose šiltnamiuose.

Be to, jis kiekviena vasarą skrenda į New Hempshire valstija ir aplanko dvi ten gyvenančias seseris. Amiden yra 91 metų amžiaus.

Gauną "Compensation"

Washington. — Pradžioje šio mėnesio skaičius asmenų, imančių pašalpą bedarbėje — "compensation" — siekė 1,50,000.

Dėmesio Moterys!

Mes galime jums prisiųsti sukrelių siuvimo madų ir mezgimo knygas anglų kalboje.

Ten jūs rasite labai daug naujausių madų sukrelių ir įvairių mezginių įvairiam amžiui.

Jūs galėsite užsisakyti pas mus iškarpas labai pigiai ir greitai.

Be to, mes turime labai įdomią "Success in Sewing" knygą, kur yra naujausi siuvimo metodai, ypatingai svarbi knyga pradedančioms siūti.

Kiekvienos knygos kaina 35 centai, arba visos trys už vieną dolerį.

Siųskite savo vardą, pavardę ir pinigus šiuo adresu:

Adelė Klevas "Patterns"
P. O. Box 1527, Chicago 90, Ill.

Lincoln Storm Windows
Įsidėkite į Savo Namus

Juos Gaminame Nuosavoje Dirbtuvėje
JUOZAS SPAITIS
3261 S. Halsted St.
Telef. Victory 2-6469
Pašaukite Del Informacijų ir Apkainavimo

GUŽAUSKŲ
BEVERLY HILLS GĖLINYČIA
Gražiausios gėlės dėl vestuvių, banketų, laidotuvėms ir dėl kitų visokių panuošimų.
ANTANAS ir ALDONA GUŽAUSKAI, Savininkai
2448 WEST 63rd STREET
Telef. PR. 8-0833 ir PR. 8-6321

BUČO DARŽAS
WILLOW WEST INN AND PICNIC GROVE
CHICAGOS ŠVARIAUSIAS IR MODERNIŠKIAUSIAS DARŽAS —
Atdaras Kiekvieną Dieną Per Ištisus Metus.
63rd and Willow Springs Road
WILLOW SPRINGS, ILL.

Antanas Tamkevičius
Parduoda Tokius Paminklus, Kokių Kitur Negalima Gauti.
Vietinės Gamybos ir Importuoti iš Europos.
Turime įvairios rūšies pavyzdžių mūsų išstatytų aikštėje prieš pat Tautines Kapines. Atdara kiekvieną dieną nuo ryto iki vakaro.

Telefonas WAlbrook 5-6326
7241 South Troy Street
CHICAGO, ILL.

ANTANAS M. PHILLIPS
Laidotuvių Direktorius
3307 So. Lituanica Ave. — Chicago 8, Illinois
Tel.: YArds 7-3401
AMBULANCE PATARNAVIMAS YRA TEIKIAMAS

Povilas J. Ridikas
LAIDOTUVIŲ DIREKTORIUS
3354 SO. HALSTED STREET
Telephone YArds 7-1911
AMBULANSU PATARNAVIMAS DIENĄ IR NAKTĮ
REIKALE SAUKITE MUS

Laidotuvių Direktoriai
MAŽEIKA & EVANS
6845 SO. WESTERN AVE.
TRYS MODERNIŠKOS AIR-CONDITIONED KOPLYČIOS
MAŠINOMS VIETA
REpublic 7-8600 REpublic 7-8601

PETKUS
TĖVAS ir SŪNUS
Laidotuvių Direktoriai
MARQUETTE FUNERAL HOME
2533 West 71st Street
Telef.: GRovehill 6-2345 - 6
1410 So. 50th Avenue, Cicero
Telef.: TOwnhall 3-2108 - 9
TRYS MODERNIŠKOS KOPLYČIOS
Aikštė automobiliams statyti.

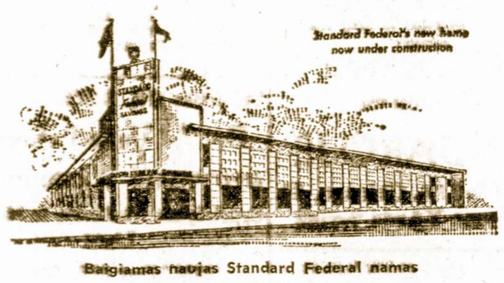

Baigiamas naujas Standard Federal namas

1909 1961

Taupykite
STANDARD FEDERAL —
Stipriausioje Chicagos
Taupymo įstaigoje

4 1/4 %
Dividendas mokamas visoms santaupoms

Turtas $80,000,000.00

Atsargos Fondas $7,500,000.00

JUSTIN MACKIEWICH, Chairman of the Board

JUSTIN MACKIEWICH Jr., President

FREE PARKING

VALANDOS: Kasdien, įskaitant šeštadienį nuo 9 valandos ryto iki 4 valandos po pietų. Ketvirtadieniais nuo 9 val. ryto iki 8 valandos vakaro. Trečiadieniais visai neatidaroma.

STANDARD FEDERAL SAVINGS
AND LOAN ASSOCIATION
4192 Archer Avenue / Chicago 32, Illinois
VIrginia 7-1141

Per Šerengą

Rašo PUSTAPĖDIS

Anglija dar ir dabar vadinama Didžiąja Britanija. O toji Didžioji Britanija taip susitraukė, kaip sudžiūvęs sūris. Ir ko gero, dar gali sumažėti daugiau.

o-O-o

Tai matote kaip yra. Chruščiovas vis šaudo, o Dėdė Samas šūvius skaito. Žinoma, jeigu Chruščiovas nemano kariauti, tai kur jis tas bombas dės? Turi bent pagąsdinti kitus.

o-O-o

Doram žmogui gėda akis ėda, bet kiaulės ir komunistai del to jokio vargo neturi.

o-O-o

Čigonai ješko kur nors pasaulyje įsikurti nuosavą valstybę. Bet tuomet kaimyninės valstybės turėtų labai saugoti savo vištas.

o-O-o

Chruščiovas nedriso pavadinti Staliną žmogžudžiu, kol tas buvo gyvas. Už tai dabar atsilygina savo senam bendradarbiui.

Išeina taip: puodas katilą vanoja ir abudu juodi.

o-O-o

Vienas "pažangiųjų" man sako:: "Vatikanas suteikė davatkoms lengvatą išmesdamas šventą Jurgį iš šventųjų tarpo. Tai bus vienais atlaidais mažiau."

"Taip, kaip jau atsitiko su Stalinu", — pastebėjau jam, ir mūsų kalba nutrūko kaip supūvęs šniūras.

o-O-o

Vienas gydytojas iš Louisville. Ky pasakė:

"Gerti piena, tai yra saužudystė. Jis sukietina kraujo takelius ir žmogus pajunta širdies nesugalavima. Pieno galima duoti tik vaikui iki metų amžiaus."

Neatrodo, kad tas gydytojas žinotu ka jis kalba. Bet ka jis nesakytu, jis visvien nenubaidys manes nuo rauginto pieno.

o-O-o

Su vardadienių minėjimais pasireiškia visokiu netikslumu. Daugelis neranda savo vardo ir mūsiškiuose kalendoriuose, kaip pav. Vytauto, Kestučio, Algirdo ir kitu. O kaikuriu moterišku vardu visai nerasi šventųjų tarpe.

o-O-o

Žmonės, kurie dirba, sumoka tam tikra nuošimti į valdiška pensiju fonda. Iš tu pinigu yra apmokami ir tie, kurie dirba raštinėse. Jie tai gauna šimtus milionu doleriu. Bet kaip jie dirba? Pažiūrėjus tik juokas ima Mat, tai vis politika.

RENTGENAS STATINĖJE

Vienas "rentgenologas" Seikų kaime, Baltstogės apygardoje, Lenkijoje, ideda į statine pacienta ir peršviečia ji paprasta kerosinine lempa. Paskiau atlieka diagnoze.

Tas "daktaras" turi didelę praktika. Ligoniai atvažiuoja pas ji ir iš tolimesnių apylinkių.

Anglijoj, Kent apskrityje susidarė farmeriu kooperatyvas, kurs rūpinsis pagerinimu kiaulių veislės.

PRAĖJUS VASARAI

Mes palikom laimę vasaros laukuose,
Kur slaptingą balsą teviškės girdėjom,
Kur gegutė šaukė, kur šlamėjo uosiai,
Kur kvėpėjo kloniai ir miškai žalieji.

Saulė žemei juokės nuo mėlsavųjų tolių
Ir žiogeliai vetkė praeities dienų —
Mes palikę laimę, iš laukų ir gojų
Liūdni grįžtam miestan, be baltų žiedų.

Kai atneš mums vėjas gražią Saulės žinią,
Kad žiedai pabiro tėviškės laukuos,
Vėl sugrįšim sodžiun laimę prisiminę,
Vėl gegutė džiaugsmą mums linksmai kukuos.

B. Siliūnas.

Kas Svarstyta Tevynės Mylėtojų Draugijoje Los Angeles, Calif.

Lapkričio 5 d. įvyko T. M. Djos 8 kuopos metinis susirinkimas, Lietuvių tautinių namų salėje, 3356 Glendale Blvd. Dalyvavo 16 narių. Susirinkima pravedė pirm. M. Vyšniauskas. Buv. kuopos narė ir pirm. Adelė Nausėdienė, atgal grįžo į kuopa. Be to, kuopon įstojo žinomas šokių vedėjas M. Kraftas.

Apart bėgančių kuopos reikalų svarstymo ir raportų išdavimo, buvo nutarta paaukoti 200 dol. Tautinių namų fondui Užpaskirtą auką, kuopa turės teisės daryti susirinkimus nemokamai, kaip dalininkė.

Buvo skaitytas laiškas, gautas nuo centro sekretoriaus kuriame paaiškinimas apie kuopų veikla kitose vietovėse ir kad sekančiais metais žadama išleisti knyga "Lietuvos žemių aprašymas." Taipgi, pranešta, kad Draugija turi apie 1000 narių. Bet tikimasi, kad narių skaičius padaugės, išėjus didžiajai knygai.

Kuopos valdyba pranešė, kad dėl kilusio gaisro toje valgykloje, kur turėjo įvykti dr. J. Šliūpo 100 metų gimtadienio minėjimas, neįvyko. Tas reikalas apsvarstyta ir nutarta ruošti kitas minėjimas, gruodžio 9 d., Lietuvių tautinių namų salėje. Pradžia 6 val. vakare.

Kuopos valdyba pasilieka ta pati: pirm. **M. Vyšniauskas**, vice pirm. **K. Lukšis**, sekr. **O. Račkienė**, iždi **J. Gediminienė**, iždo globėja **O. Švedienė** ir pririnkta revizijos komisija: **A. Nausėdienė** ir **K. Januta**

Po susirinkimo buvo vaišės, kurias paruošė **O. Motiekienė**.

O. Račkienė

Tampo, Fla. Sandariečiai Rengia Smagią Puotą Lapkričio 16 d.

Sulaukus rudens, Tampos Sandaros 54 kuopa, norėdama sukviesti pobūvį ir pavaišinti kaip sandariečius, taip ir kitus, lapkričio 16 d. ketvirtadienį rengia šaunų banketą, kuris įvyks Vinco Popelio svetainėje. Pradžia 12 val. dieną.

Onos Popelienės vadovybėje bus pagaminti skanūs pietūs. Be to, įdomi programa. Šokiams gros gera muzika. Bus dovanu laimėjimai, veiks ir bufetas bei kiti įvairumai.

Rengimo komisija sudaro, narės: p-nia E. Lapėnienė, Sofija Puniškienė, Anelė Pocienė, Dela Vorpnikienė ir kuopos valdyba, kurie dės pastangas, visus atsilankiusius gerai pavaišinti palinksminti ir pilnai patenkinti.

Sandariečiai-tės ir jų draugai, visi užprašyti. Pelnas skiriamas labdarybės reikalams.

Kviečia Komisija ir Valdyba.

Pelėda Buvo Laikoma Išminties Paukščiu

Pelėda jau nuo senovės buvo laikoma išminties simboliu. O civilizacijoje atsilikę tikėdavo, kad pelėdos ūbavimas pranašauja mirtį.

Pelėda yra būdingas nakties paukštis, nes lsipnai matydama dienos šviesoje, yra ypatingai žvali tamsoje.

Ūbaudama, jinai baugina gyvūnėlius, o kada tie, neįprasto garso išgąsdinti, pradeda bėgti, pelėda juos tamsoje užmato ir sugauna.

Jos akys gali plačiai praplėsti lėliukę, puikiai užmato arti ir toli esantį daiktą. Pelėdos plunksnos yra išsiskiriančiai minkštos ir švelnios, todėl ji gali labai tyliai skristi. Per parą ji suėda tiek maisto, kiek pati sveria.

Štai Kas Jai Rūpėjo

Svarstant vieną bylą teišme, Aylesbury, Anglijoje, buvusi jury tarpe moteriškė ėmė ranka signalizuoti vyriškiui, sėdėjusiam salėje. Teisėjas sulaikė visa procedurą ir pareiškė:

"Jeigu ką turite svarbaus, tai pasakykite garsiai, o nerodykite pirštais."

Moteriškė paraudonavo, kiek susimaišė, bet vėliau suriko: "Nedėk puodu ant ugnies, nes aš vėlai sugrįšiu namo."

Tiek Sveria Bangžuvės Širdis

Pilkosios bangžuvės širdis sveria apie 250 svaru. Gi žmogaus širdis sveria tik apie 8 uncijas.

Iš visu po siūlėli, o vienam marškiniai.

AMERIKIEČIU VIEŠA OPINIJA

Kiek Galima Tikėti Sovietų Pažadams?

Lapkričio 2 dieną š. m. "Kup's Column", Chicago Sun Times tilpo tokios pastabos:

THE OTHER DAY we ponted out that Khrushchev's "promise not to interfere in the internal affairs of other nations" was the biggest laugh at the 22nd Soviet congress. Our note prompted Petras Dauzvardis, counsul general of Lithuania, to send this footnote to history:

"The Soviet - Lithuania Mutual Assistance Pact was signed Oct. 10, 1919, and carried this article: 'Fulfillment of this treaty shall not affect in any way the sovereign rights of the contracting parties, in particular their state organization, economic and social systems, and generally the principle of nonintervetion in internal affairs.'

"Foreign Minister Molotov", continues Petras Dauzvardis, "submitted the treaty to the Supreme Soviet with these words, "The pacts with the Baltic States in no way imply the intrusion of the Soviet Union in the internal affairs of Estonia, Latvia and Lithuania, as some foreign interests are trying to make believe.

"We stand for the scrupulous and punctilious observance of pacts on a basis of complete reciprocity and we declare that all nonsense about sovietizing the Baltic countries is only to the interest of our common enemies".

Lovely words, eh? Before you could say Joe Stalin, the Soviets invaded and seized the Baltic states. (History lesson over.)

Nupirko Buvusį Miestą Australijoje už $5,600

Perth, Australija. — Mainų miestelis, kurio gyventojai iškasė 16,000,000 dolerių vertės aukso, buvo parduotas iš varžytinių už 5,600 dolerių.

Prieš 20 metų Lancefield miesto aukso kasyklose auksas išsisėmė ir kasyklos buvo uždarytos. Gyventojams išsikėlus kitur, namai, mašinos ir net teniso tinklai buvo palikti kaip stovėję. Neseniai Vakarinės Australijos valdžia viską pardavė iš varžytinių.

PAGERINTI ŽEMĖS ŪKĮ

Pakistane atidaryta žemės ūkio mokykla ūkininkų jaunimui. Joje mokoma visokios žemės ūkio specialybės, o taipgi amatinių darbų, kurie rišasi su žemės ūkiu.

CHICAGOS ŽINIOS

George Wallace Mirus Long Beach, Calif.

Mus pasiekė liūdna žinia, jog Long Beach, Cal., mirė mūsų artimas draugas George Wallace, kuris anksčiau gyveno Chicagoje ir turėjo čia bizni, o prieš dešimtį metų išvyko į Kaliforniją.

Jo laidotuvės bus šeštadienį, iš Lachawicziaus koplyčios, 424 W. 69 Street, Chicago, Ill. į Tautines Kapines.

Jo mirtis yra skaudus smūgis, netekus artimo ir malonaus draugo.

Kostantas ir Mary Andrijauskai.

Antanas ir Ona Valukai Jau Floridoj

Pastariomis dienomis gavome nuo jų laiškutį su linkėjimais Sandarai, štabui ir visiems savo draugams.

Dabartiniu laiku apsigyveno 710 S. W. 6th Ct. Pompano Beach, Fla. Jų draugai turintoji kokių reikalu gal parašyti virš minėtu antrašu.

Dabartiniu laiku oras Floridoj geras, nė peršiltas, nė peršaltas, kiek pasidairę žada daugiaus ką parašyti. Dar vasarotojų mažai privažiavę.

Madų Paroda

Pirmadienį, lapkričio 20 d., 70:30 val. vak. įvyks Marquette Parko Motinų Klubo susirinkimas parapijos salėje.

Yra rengiamas lapkr. 29 ir 30 dd., gražus bazaras ir komitetai darbuojas prie įvairių graženybių dėl pardavimo.

Po susirinkimo įvyks madų paroda, kurioje bus rodomos artėjančių švenčių suknelės, sukurtos ponios Elenos Jakubaitienės, kuri yra "fashion designer", baigusi Ray-Vogue Fashion mokyklą.

Po fashion show bus kavutė su užkandžiais. Visos narės kviečiamos dalyvauti.

Parduodamas Namas

Dviejų aukštų, 5-5 kambariai, 3 miegami, didelė virtuvė, 3 kambariai beizmente, 62 pėdų plotas, garažius 2 automobiliams. Turiu skubiai parduoti. Kaina nebrangi.

Telefonas 7353381

STANKUS
Construction Company
Atliekame planavimo ir statybos darbus gyvenamųjų ir prekybos pastatu. Jūsų pasirinkimui turime virš 300 standartiniu projektu.
Ofiso ir namų telefonas:
PRospect 8-2013
7403 So. Western Ave.
Chicago 36, Ill.

BUDRIK
Furniture

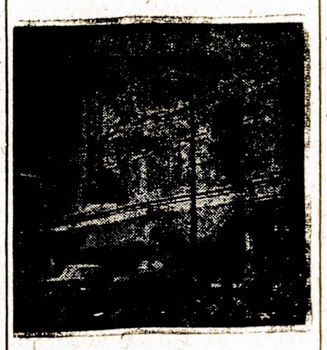

3241 So. Halsted St.

Tel.: ofiso PR. 8-1717
Res. REpublic 7-7868

DR. S. BIEŽIS
GYDYTOJAS ir CHIRURGAS
3148 West 63 Street
Po pietų 1—3, vakarais 79 tiktai antradieniais ir penktadieniais. Treč. ir sekmadieniais ofisas uždarytas.
Rezid. 3241 W. 66th Place.

Phone YArds 7-5921
Res. Tel. KEnwood 6-5107

DR. BERTASH
736 West 35th Street
Corner of 35th and Emerald
Ofiso valandos nuo 1—3; 6—8
Šeštadieniais visą dieną.
Kitomis dienomis pagal sutartį

APLANKYKITE LIETUVIŠKĄ UŽEIGĄ IR VALGYKLĄ
White Star Club
8258 So. Kean Avenue
Willow Springs, Ill.
Savininkai I. ir B. Skrebis
Telefonas TE 9-9595
Spalvota Televizija
Patiekiame Įvairių Valgių
Suruošiame Pietus po Laidotuvių.

Moderniški Vieno ir Dviejų Kambarių Namukai.
Flamingo Court
Oro Vėsintojai — Garo Šiluma
Patogu Gyventi Ištisus Metus.
Gražioje Vietoje.
Lietuviai Kviečiami Apsistoti.
A. Norek – Savininkas
13825 Biscayne Blvd.
North Miami Fla

Vestuvėms Pakvietimai
Wedding Invitations
Priimam užsakymus iš kitų miestų.
Taipgi:
◆ LAIŠKAI ◆ VOKAI
Spausdinami
SANDAROJE
840 W. 33rd St. Chicago, Ill.
Telephone YArds 7-4789

Saldžiai gersi, karčiai mokėsi.

DR. ANNA BALIŪNAS
Akių, Ausų, Nosies ir Gerklės Ligos. — Pritaiko akinius.
2358 West 63rd Street
(Kampas 63-čios gatvės ir Francisco Avenue)
Valandos: kasdien nuo 10 iki 12 v. iš ryto ir nuo 7ligi 9 v. va. Šeštad. nuo 10 ligi 1 val. Trečiadieniais uždarytą. Kitu laiku susitarus.
Ofiso telefonas:
PRospect 8-3229
Rez.: WAlbrook 5-5078

DR. C. K. BOBELIS
Inkstų ir šlapumo takų chirurgija
Tel. PRospert 6-1795
2300 W. 51st St., Chisago, Ill
Oakley Medical Arts Bldg
Tel. OWens 5-0533
Valandos pagal susitarimą.

Tel. ofiso: HF 4-1414
Rez.: RE 7-6867

DR. BR. GAIŽIŪNAS
GYDYTOJAS ir CHIRURGAS
2454 West 71st Street
Valandos: 1—3 ir 6—8 v. popiet kasdien. Šeštadieniais 1—4 v.p.p.
Trečiadieniais uždaryta.

Dr. Antanas Rudokas
OPTOMETRISTAS
4455 S. California — YA 738
Tikrina akis ir pritaiko akinius keičia stiklus ir rėmus.
Valandos: 10 ryto iki 8 vak.
(trečiad. uždaryta)
Šeštad. 10 ryto iki 3 p.p.

Ofiso Tel.: CLiffside 4-2896
Resid. Tel.: WAlbruk 5-3099

DR. P. STRIMAITIS
GYDYTOJAS ir CHIRURGAS
Bendra ir Specialė Chirurgija
4644 So. Ashland Avenue, 5
VAL.: nuo 2 iki 4 val. ir 6 iki 8 v. vak. Šeštadieniais nuo 2 iki 5. Trečiadieniais uždaryta.

DR. M. T. STRIKOL
GYDYTOJAS ir CHIRURGAS
Tel: PRospect 6-1938
Valandos: Tik pagal susitarimą

Tel. ofiso HE 4-2123
Rez.: GI 3-6195

DR. V. P. TUMASONIS
CHIRURGAS
2454 West 71st Street
(71st ir So. Campbell Ave.)
Val.: pirm., antrad., ketv. ir penkt. nuo 2 iki 4 ir nuo 6 iki 8. Trečiad. ir šeštad. uždaryta.

Telefonas GR. 6-2823
Dr. A. Valis-Labokas
GYDYTOJAS ir CHIRURGAS
Specialybė: Akušerija ir Moterų Ligos
2524 West 69th Street
(69-os ir Maplewood Av. kamp.)
VAL.: Kasdien 1-4 ir 6-8 vakare
Šeštadieniais 1-4 val. p.p.

Tel. ofiso: VI 2-1581;
Rez.: VI 2-0744
DR. V. VILEIŠIS
GYDYTOJAS ir CHIRURGAS
802 WEST 31st STREET
Priėmimo valandos: kasdien 1-4 p. p. ir 6-8 val. vak.
Šeštadieniais 1-4 p. p.
Sekmadieniais uždaryta

MOVING .. MOVING
PERKRAUSTYMAS IŠ ARTI IR TOLI
Ilgų metų patyrimas—Pigus sąžiningas patarnavimas. Nauji dideli sunkvežimiai — Patobulinti perkraustymui įrankiai. Kaip patys sunkvežimiai, taip ir jūsų perkraustomi baldai YRA APDRAUSTI — INSIURINTI.
J. NAUJOKAITIS
2022 W. 69th Street Chicago 36, Illinois
Telefonas: WAlbrook 5-9209

Lietuvių Auditorijoje 3133 South Halsted Street
Šeštadienį Lapkričio 11, 7 val. vakare ir
Sekmadienį, Lapkričio 12, 4 val. po pietų

Mokam 4¼% DIVIDENDŲ
Ant Visų Taupymo Sąskaitų
INDĖLIAI APDRAUSTI IKI $10,000
PASKOLAS NAMAMS NUO VIENŲ IKI DEŠIMTIES METŲ, DUODA LENGVAIS MĖNESINIAIS IŠMOKĖJIMAIS.
Brighton Savings and Loan Ass'n
4071 Archer Avenue, West of California Ave.
CHARLES ZEKAS — Sekretorius
DARBO VALANDOS: Pirmadienį, antradienį, penktadienį ir šeštadienį nuo 9 val. ryto iki 4:30 po pietų. Ketvirtadieni nuo 9 ryto iki 8 val vakaro Trečiadieniais uždaryta visą dieną.

Dirbame Duris ir Langus
PAGAL UŽSAKYMĄ
Durys iš Lauko, 1¾ Colių Storio nuo $21 ir Aukščiau.
Taipgi Turime Pagamintų Durų nuo $9.50 IR AUKŠČIAU
ZOLP MILLWORK
3554 So. Halsted Street YArds 7-2576

SVEIKATA...
BRANGUS TURTAS

Kai Viduriuose Ima Reikšis Įvairus Netvarkingumai

Jeigu jūs pajuntate skausmus skilvio srityje arba po krūtine, jei galva skauda arba "sukasi", jei temperatūra pakyla, jei jaučiate bendrą nuovargį, o dažnai iš burnos atsirugsta arba pasireiškia vėmimas, tai tam viskam gali būti įvairių priežasčių.

Už tokius nesmagius reiškinius mes dažnai kaltiname jei ne vieną, tai kitą suvartotą vargį, manydami kad jis buvo "sugedęs" ar tinkamai neparuoštas. Bet taip manydami mes, didžiumoje atsitikimų, apgaudinėjam patys save.

Tikroji tų ataką priežastis dažniausiai būna musų pačių skilvio, žarnų, tulžies, apendicito netvarkingumai arba paprastas vidurių užkietėjimas.

Jeigu visi tie skausmai ir atsirugimai neužsitęsia ilgiau poros dienų arba po kelių dienų, tai tuomi nėra pagrindo perdaug susirūpinti. Bet jeigu tęsiasi ilgiau, o išvemimuose atsiranda kraujo, tai jau tas ir gali reikšti, jog musų skilvyje esama žaizdų, kurias reikia gydyti ne vien vaistais, bet ir tinkamai parinkta dieta — maistu.

Verta priminti, jog rūpesniai, pyktis, nervingumas, pergausus rūkymas ar alkoholiaus vartojimas kenkia virškinimui ir sukelia viduriuose eilę komplikacijų.

Nevartokime rupaus maisto su žievem ir sėkiom, o ypatingai salotų su celery, tomatem, agurkais, pineapple; vengkime daugelio žalių daržovių, rezinkų, uogienes su sėkiom, žalių vaisių, pupelių, kopustų, cibulių, riešutų. Sumažink cukraus ir kitokių saldumynų kiekį.

Dabar suminėsime tą, ką gydytojai leidžia valgyti ar gerti: pusryčiam: oranžių sunką, grapefruit, kavą, arbatą, vieną ar du kiaušinius, avizinės košės, cornflakes, duonos, bet ne rupios.

Pietums ir vakarienei: buliono, kruopų ar kitokios pienines sriuobos, mėsos, bet ne kiaulienos, žuvies (nerykytos), ryžių, bulvių, gerai išvirtas cauflower, ropes, spinich, žirniai, varškė, paprasti pudingai, ledai, jello, kriausės iš skardinių, nesaldūs pyragaičiai ir pan.

Vidurių užkietėjimo atvėjuje bent sykį į dieną suvalgykime virtų slyvų, bet be žievių. Nebandykite gerti perdaug vandens, o tik tiek, kiek reikalinga numalšinti troškulį.

Bet mūsų virškinimo sistemoje gali pasireikšti ir rimtesnių nesugalavimų: kaip tai skilvio uždegimas arba "Chronic Gastritis". Tas irgi gydomas parinktu maistu, kuriame yra daugiau vitamino B. Pagaliau skilvyje kartais atsiranda ir ulceriai, o jų pasitaiko visokių.

Taigi, kaip matome, pasireiškianti skausmai vidurių paviršiuje ar po krūtine yra signalas, jog ne viskas tvarkoje su virškinimu arba net su pačia virškinimo sistema. Šiuo atvėju gydytojo ištyrimas yra neatbūtinas.

Logika Aukštyn Kojom

Škotas įeina į barą ir prašo degtinės. Kai kelneris įpylė, jis sako:

—Apsigalvojau; geriau atneškite man alaus.

Kelneris nueina su degtine ir neužilgo atneša alaus, kurį škotas išgeria vienu užsimojimu. Atlikęs tą, jis atsistoja ir nori išeiti.

— Atsiprašau tamstos — pastebi kelneris — jūs pamiršote užsimokėti už alų.

— Ne, neužmiršau, juk aš jį gavau už degtinę — atsako škotas.

— Taip, ištikrųjų, bet tamsta nemokėjai ir už degtinę.

— Aišku, kad nemokėjau, nes aš jos negėriau — sumurmėjo škotas ir prasišalino.

Jaunystėje dienos būna trumpos, o metai ilgi; senatvėje metai būna trumpi, o dienos ilgos.

— Panin.

Kaikurie Radavimai Apie Tą Garsią Vietovę

Nemuno deši nėjo kranto aukščiausioji vieta — Rambyno kalnas. Netoli Rambyno kalno randasi Tilzės ir Ragainės miestai. Senovėje kalnas skendo girlose. Tas užsilikęs ir vėlau, bet nebuvo jau tiek medžių. Daugiausia tai augo pusys. Kalnas senovėje traukė į save lietuvius. Ypač, siekiant lietuvius kalno viršuneje guls trijų metrų aukštumo tuoal juodo granito akmuo.

Akmenyje, sako, buvę kalvijo, žmogaus delno ir pėdos, žvėrių letenų antspaudų ir kažin koks ženklas, kuris panašus buvęs į šventykią. Žmonės tikėjo pačį Perkūną tą akmenį viršuneje kalno padėjus ir pačį tenai įsikūrus. Po akmeniu, sako, buvę pakasta aukso dubuo ir sidabro akėčios.

Iš tolimų tolimiausių Lietuvos krašių nešė žmonės į kalną aukų, derniaus, sveikatos maldaudami arba dėkodami pasveikę ar už gerus metus ir tt. Sako, nuo Maskvos bei Smolensko pusės atvykdavę čionai kunigaikščių su gausiomis dovanomis — aukomis. Rambyne susirinkę turtų turtai.

Kryžiuočiams Prūsų žemę paėmus, senosios tikybos kunigai, vienus turtus čia pat pakasę, o kitus bėgdami su savim pasiėmę. Laumės, kurios pirma Rambyną ypačiai buvo pamėgusios, dabar kartu išbėgusios. Su kalnu persiskirdamos jos nuėmusios: ligi akmenį nepajudinus laimė neapleisianti Lietuvos. Akmenį palietus, visiems atsirasią nelaimių, tik didžiausiam apylinkės varguoliui teksią paskutinieji auksiniai indai ir ūkio padargai. Pranašavimas tarytum, išsipildęs...

Dar 19 šimtmečio pradžioje žmonės tebenešę Rambynan aukų, gerbę jį ir džiaugėsi savo brangenybe. Ir štai 1811 m. vienam vokiečiui malūnininkui galvon atėję milžinas akmuo savo malūnui sunaudoti. Žinodamas, jog vietos žmonės savo akmens jam geruoju neišduos, jis išsirūpinęs tam tikrą vyresnybės raštą, kuriuo anoji jam leidusi akmenį sau pasiimti. Tačiau ir šiuo leidimu apsidraudęs jis ilgą laiką negavęs darbininkų akmėniui susprogtinti ir ligi malūno atristi, nes aplinkinių niekas neišdrįsęs prieš senovės šventinybę pasikesinti.

Kiek toliau paieškojęs, radęs pagaliau tris darbininkus nu Gumbinės ir Tilzės, kurie pa dėję jam senoji nuveikti. Ne pigiai tačiau akmuo milžinas pasidavęs: skeveldrai atšokus, vienas jų akį susižeidęs i apakęs, antrasai, pavojingai kelią užsigavęs, o trečiasa kurs akmenį į malūną partraukęs, grįždamas staiga įsirgęs i čia pat pasimiręs. Pačiam malūnininkui, sako, vėliau nebe vykę ir jis įpuclė į vargą.

Nuostabaus akmens nustoję kalnas, neberimstąs. Jo apačią ir šonus Nemunas drasko, plėšia, vėjai užneša viršūnę smiltimis. O 25 metams besueinan kaip akmenį susprogdino, audringą rugsėjo naktį, 1835 m Didelė kalno dalis, Nemuno paplauta, su didžiausiu trenksmu upėn nugriuvo.

Žmonės suprato, jog tai, kas laumių lemta, įvyksta ir skubiai puolė užkastų turtų ieškoti. Aukso dubens nei akėčių jie, tiesa, neradę, bet iškasė delto nemažai sidabrinių švininiu, varinių, net ir auksinių indų ir indelių, kuriuos gal apeigoms senovės kunigai vartojo. Beveik pusę amžiaus vėliau, 1878 m. liepos mėnesio vidudienį, Rambyno krantas per 50 šieksnių ilgumo vėl sugriuvo upėn. Taip tatai šis kalnas vis labiau yra, griūva.

Paskutiniu, nepriklausomybės laikais, apsodino jį medžiais ir krūmais, tuo būdu sutvirtino jį, suteikė jam galios nuo Nemuno vilnių atsispirti.

Rambynas tebėra lietuvių gerbiama vieta. Kasmet per Jonines susirenka ant jo jaunimas, dainuoja, šoka, žaidžia. Susipratę šios ir anos pusės lietuviai taip pat jį lankė, senovės laikus atsimindami.

(M. Biržiška).

Didžiausia Lempa

General Electric Co. pagamino didžiausią pasaulyje elektros lempą, kuri turi 1,000 watts ir ji paskleidžia šviesą i 80 mylių atstumo.

Didžiulis stiklas yra užpildytas bespalviu gazu, vadinamu xenonen.

LINKSMYBĖS

Šoko kiškis, šoko lapė,
Šoko visi žvėrys.
Ir tas briedis ilgarietis
Savo kojas kraipė.

Šoko varna, šoko šarka,
Šoko visi paukščiai.
Ir ta gervė ilgasnapė
Aplinkui trepeno.

Šoka batais ir pentinais,
Šoka ir vyžuoti.
Nors ir plyštų mano batai,
Ir aš drauge šcksiu...

Užka ir priėdusi bliauna.

Dėmesio Lietuviams

Laikas Prisiartino

Antras Šventraščio studijavimų tomas, 358 puslapių knygą, turioje aiškinama Biblijos pranašystes, liečiančias mūsų laikus. Vienas skyrius, ypatingai primena mūsų Viešpaties antrąjį atėjimą, kitame smulkmeiškai aiškinama apie Antikrisų, kas jis yra, kur jis yra, kokie jo darbai ir t. p.

Knyga apdaryta tvirtais dro bės apdarais. Kaina $1.00. Užsakymus siuskite L. B. S. A. 212 3rd St., Spring Valley, Ill.

Praktiška Mašina Bulvėms Tarkuoti

IŠKA VALGYKLOMS IR PRIVATINIEMS NAMAMS

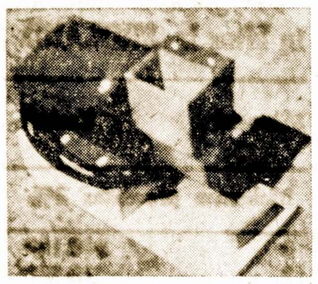

Ai Atlieka Darbą, Lengv Operuoti, Nebrangiai Kainuoja.

Ši Mechaniška Tarka Yra Mano Paties Pagaminta.

IKTORAS J. SCHULTZ

102 Spring Street
WILLOW SPRINGS, ILL.

Dėl informacijų, pašaukite TErminal 9-6823.

Crane Savings and Loan Association

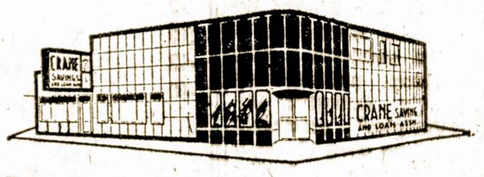

B. B. PIETKIEWICZ, Pres.

47 and Rockwell Street. Tel. LAfayette 3-1083

Nemokamai vieta automobiliams

4¼% ON INVESTMENT ACCOUNTS

Galioja nuo 1960 metų vasario 1 dienos.

Pinigai, įdėti prieš mėnesio 15 d. duoda dividendus už vis. mėnesį.

Dividendai mokami sausio ir liepos 31 d.

Prašome aplankyti naują mūsų namą.

VALANDOS: Pirmad. ir ketvirt. 9:00 ryto — 8:00 vakaro; Antrad. ir penktadienį 9:00 ryto — 5:00 vakaro; Šeštadieniais 9:00 ryto — 12:00 dienos. Trečiadieniais uždaryta.

Real Estate for sale
HURRY FOR THIS ONE.
2 Story brick; your own apartment plus $160 month income; $1500 down. Nr. Franklin Blvd. and Kedzie.
VAn Buren 6-4299

WESTERN SPRINGS — Open Sunday. Deluxe ranch and Bi-Levels. Full bsmt. Built in ovens and ranges. Displ. Fin. rec. rm. Side dr. 1½ baths. 2 blks. schl. Inspect at Ogden & Hampton. Priced for quick sale.
Phone 259-3842 or 358-6578

Worth- — Owner transfered. 3 bdrm. contemp. Wood & beam ceilings. Elec. kit. Forced air ht. Lots of closets, storage, econ. to heat. 105 x 135 ft. oak shaded lot. Nr. stores, schools, trains. $19,500.
GI. 8-2255

General Factory Work
Experienced
Filling and Labeling
Graham Paint & Varnish Co.
4814 S. Richmond St.

Byrant dirvoj, bus ir jaujoj.

Business Opportunity

WISCONSIN RESORT FOR SALE. Established business. Steady clientele. Capacity 70 people, 7 modern cabins, new 13 room lodge, beer bar-dining room. Completely furnished 30 acres with 1,000 ft. lake frontage. 12 boats. On Soo Lake. Good fishing and hunting. Sale by owner or land contract. Reasonable. Long John's Resort, Phillips, Wisc. Phone 7118.

TAVERN AND GROCERY — Modern. All newly redec. inside & out. Lge. liv. qirs. 2 acres land. 1 mi. N. of 153 Hi. Will consider land contract. Retiring. Sac. $24,900. Dan Vesneske, Rts. 3, Edgar, Wisc. MU. 7-3442.

Lawn Mower Service

Reasonable. Ill health. Small living qparters. Regular trade. 6509 Ogden Ave., Bermyn, Ill. PI. 9-3773.

MOTEL—For sale lease and furnishings of 17 room brick motel, estab. 12 yrs. Locate on 2 U.S. hwys. Net profit around $10,000 per year. Price of lease and furnishings -11,000. Must be all cash. New 5 to 10 yr. lease. For details, write or call the owner—H. E. Doty. 441 N. 31 St., Springfield, Ill. LAkeside 8-4520.

NAMŲ STATYTOJAS
Kontraktorius

Statome gyvenamus namus, prekybos ir ofisų pastatus. Parupname statybos planus pagal jūsų pageidavimą.

Aplankykite mūsų pastatytą dvidešimts keturių butų namą 2425 So. 50 Ave., Cicero, Ill., kuris teikia $1,250 įeigų į mėnesį

FRANK DAUKŠA
608 SINGER STREET — LEMONT, ILLINOIS
Telefonas CLearwater 7-2595

UNion 6-9206

Baltic Hotel
7643 HARDING AVENUE
MIAMI BEACH 41, FLORIDA
SOPHIE WELICKA

SPECIALIS IŠPARDAVIMAS

Sudedama lova su vidujinių spyruoklių matrasu $149.
3 vienetų mieg. setas su vidujinių spyruoklių remu
Matrasu; 2 vanity lempos, 2 pagalvės, 1 kilimėlis.
Viskas tiktai $129.95
Paslėtos gumos supamoji ..... $ 49.95
21 col. Console televziijos setas ..... $ 99.95
Elektros vėsintuvai $4.95 ir daugiau
Turime didžiausią pasirinkimą įvairiausių rakandų televizijų, elektros vėsintuvų, lempų, radijo ir

F. A. Raudonis ir Nellie Bertulis, Sav.
2310 W. Roosevelt Road
Telef. SEelev 3-4711

Galite Gauti Sukirpimą Šios Suknelės

Štai pavyzdys gražios ir tuom sykiu nekomplikuotos suknelės, kurią galite dėvėti įvairiose pramogose. Ją galite pačios pasigaminti pagal sukirpimą, kurį mes galime jums pristatyti.

Reikalaukite No. 8375 PATT-O-RAMA, nuo 9 iki 18 dydžio. Pažymėkite platumą ir liemenį ir pasiųskite su 35 centais sekančiu adresu:

SANDARA PATTERN
P. O. Box 1527
Chicago 90, Ill.

Pirmos klasės perlaidai pridėkite dar 10 centų.

Real Estate for Sale

BY OWNER — 83rd & Kedzie Area. 6 Rooms, 3 bedrooms. Large sun porch, tile bath, Cabinet kitchen. Full bsmt. 2 car gar. 10 yrs. old. Beautifully landscaped. Nr. schools, churches, shopping and transportation. PR 6-8708.

Missionary Society Of St. James The Apostle

Draugija įsteigta kardinolo Cushingo birželio mėn., 1958. Jos tikslas yra verbuoti diocezijos kunigus į darbą Lotynų Amerikoje, teikiant pagalbą 51 kunigui, kurie ten dirba, o skaičius jų auga kas mėnesį. Papildome personalą Peru ir Bolivijoje ir taipgi užlaikome mokyklą savo kaiba.

Kunigai didžiumoje būna barakuose tarpe neturtingų indijonų. Kiekviena parapija turi 20 misijų, priklausomų nuo jos. Pasiekti jas galima arkliu arba asiliuku. Nėra ten kelių, bėgančio vandens, elektros ar kanalizacijos.

Tie kunigai atsižadėjo visų moderniškų Amerikos klebonijos patogumų, su kuriais jie susipažino per eilę metų, ir privalo ten dirbti minimum 5 metus.

Tikimes, jog atsiųsite šį kuponą su savo auka.

It is a pleasure for me to associate myself with the priests in South America. Please enter my name as one who will try to send an offering each month to help them.

Name .....
Address .....
City & State .....

Write to:
Rt Rev. Edward F. Sweeney, Mssionary Society of St. James the Apostle, — 49 Franklin St. Boston 10, Mass.

KAS NAUJO CHICAGOJE

Ir jos Artimose Lietuviškose Kolonijose

Pranas Bastis Išvyko į Ligoninę, Wisconsine

Žinomas mūsų tautietis ir Lakeside Country Club savininkas, Pewaukee, Wis., šį sekmadienį iškeliaus į General Hospital, Madison, Wis., patikrinti sveikatą.

Pašaukęs telefonu, jis užtikrino, jog sveikata jo nėra taip pašlyjus, kad negalėtų atvykti į Sandaros metinį koncertą, lapkričio 26 dieną.

"Ateities" Atžalynas Dalyvauja Programose

"Ateities" šokėjų jaunasis atžalynas, šv. Vardo draugijos parengime, išpildė dalį šokių ir dainų. Jų pasirodymu labai patenkintas ir sužavėtas parapijos kleb. prel. Paškauskas-Paškus ir juos asmeniškai pakvietė išpildyti programą, šį sekmadienį, lapkričio 19 d. metinės vakarienės metu, kuri įvyks Maruqette Parko parapijos salėje.

Šis jaunasis atžalynas dalyvaus programoje, lapkričio 30 d. Mokslo ir Pramonės muziejuj, kartus su "Ateities" šokėjais ir Vyčių choru. Tą dieną bus koncertinė programa.

Kitas jaunųjų ateitiečių pasirodymas bus gruodžio 24 d. televizijoje, Lee Phillips Friendship Show, 7:30 val. ryte.

Šiam jaunųjų atžalynui jau priklauso 59 vaikučiai, net iš trečios ir ketvirtos kartos. Amerikoje gimusių lietuvių. Dar nėra metų, kai atžalynas susiorganizavo, bet yra išmoke daug šokių. Be šokių, mokosi lietuvių kalbos, papročių. Jų mokytojai susidaro iš bubusių ir dabartinių "Ateities" šokėjų.

Šokius moko Frances Gramontienė ir Frank Zapolis, dainas — Eleonora Zapolienė. Muzika pritaiko Faustas Strolia. Lietuvių kalba moko Petras Daužvardis, Jr.

Pas P-nus Striupus Maloniai Praleistas Laikas

Lujus ir Konstancija Striupai, 7655 So. Sangamon St., turėjo kortų lošimo parę. Dalyvavo: Kazys ir Josephina Vikaniai, Petras ir Elena Greicai, Antanas ir Karolina Šinkūnai, p-nia Veronika Tilienė, Jim ir Eleonora Kaspučiai, Antanas Walskis ir kiti. Šeimininkai Striupiai visus skaniai pavaišino. Buvo įvairių gėrimų. Tos malonios vaišės bei lošimas užsitęsė iki paryčių.

Pas Antaną Walski Buvo Daug Svečių

Pereitą antradienį Antana Walski, 3259 W. Pierce Ave., netikėtai užklupo eilė retų svečių, jo gimtadienio proga, kuris ir nebuvo pasiruošęs.

Dalyvavo: Konstancija ir Lujus Striupiai, Jonas ir Kazė Petkai, kun. Adolfas Stašys, kun. Kazys Juršėnas, Antanas ir Karolina Šinkūnai, Mykolas Matulis ir kiti.

A. Walskis mokėjo visus gražiai pavaišinti ir troškulį numalšinti įvairiais gėrimais. Svečiai ir įteikė gerų dovanų, linkėjo ilgo, malonaus gyvenimo ir buvo sudainuota ilgiausių metų.

Malonios vaišės pasiekė ir vidurnaktį.

Verčiau pėsčiam eiti teisingu keliu, negu raitam joti klaidingu. — Žemaičių patarlė.

JONAS BYANSKAS

tvarkys koncerto programą ir akompanuos solistams.

Studentai Ruošia Pobūvį Geram Tikslui

Nors lietuviai yra susiskirstę pagal savo ideologijas ir polinkius į įvairias organizacijas, tačiau tai nereiškia, kad jie nevieningi.

Štai gražų pavyzdį duos Chicagos lietuvių skautinio jaunimo organizacijos: Akademikai Skautai, Korp. Gintaras, Korp. Neo-Lithuania, Santara ir Studentai Ateitininkai. Lapkričio 18 d. jos rengia Evergreen Country Club, 9140 S. Western Ave., bendrą pobūvį Vasario 16 gimnazijai paremti, į kurį kviečia Chicagos visuomenę.

Programa, kurią išpildys šių organizacijų pajėgos, prasidės 8 val. vakare. Po to, bus šokiai.

Būkime visi vieningi šiame reikale.

Išgirsime Dainuojant Sandaros Koncerte

Eleonora Zapolis

Galime užtikrinti, jog neužilgo įvykstančio Sandaros koncerto programa bus viena turtingiausių, kokių tik esame girdėję. Tarpe dainininkių bus ir atsižymėjusi solistė Eleonora Zapolis, kurią Chicagos lietuviai yra giliai pamėgę.

"Apšvieta" Sekmadienį Ruošia Linksmą Pobūvį

Lietuvių Moterų Draugija "Apšvieta", sekmadienį, lapkričio 19 d. 3 val po pietų, Ūkelio salėje, 3436 So. Lituanica Ave., rengia smagią žaidimo popietę.

Bus skanūs užkandžiai, gerų, gražių dovanų laimėjimas. Pelnas skiriamas labdarybės tikslams.

Kviečiame dalyvauti ir linksmai vakarą, praleisti. Taipgi, paremsite apšvietietes, kurios niekada neatsisako remti kiekvieną gražų ,naudingą darbą. Širdingai kviečia Rengimo komisijos valdyba.

Kur vilkas vaikus veda, ten avių nepiaus.

TRUMPOS ŽINIOS

Denise ir John Vaikutis, 10912 So. Longwood Dr. laukia pavasarį atskrendančio garnio. Jie augina 4 metukų dukrelę Jean.

P-nia Ona Jagielienė šiuo metu lankosi Europoje ir iš Italijos, Romos atsiuntė laišką, kuriame rašo, kad Romą gražus miestas, matė popiežių Joną 23-jį. Bendrai, kelione patenkinta ir siunčia linkėjimus. Netrukus žada grįžti į Chicagą.

"Ateities" šokėjų grupės jaunųjų — atžalyno tėvų komitetą sudaro: Arnold Brazis, Raymond Kentra, Albina Brazienė ir Helen Pratt.

Frank ir Marilyn Woidotai, vasario mėnesį laukia atskrendančio gandro.

Mark ir Rosemarie Rudžiai, Antano ir Marijos Rudžių vaikai, kurie kartu su tėvais važinėjo po Europą, praleisti atostogas, jau grįžo. Kelione labai patenkinti.

Dr. Antanas ir Galina Milakniai, 5638 N. Western Ave. savo atostogas praleisti išvyko į Floridą. Linkime jiems geros kelionės!

Chicagos Lietuvių Moterų Klubas užprenumeravo Sandarą senelių prieglaudos ligoninei, Oak Forest, Ill.

Tai labai gražus to klubo žygis paskleisti lietuvišką spaudą tokiose labdarybės įstaigose.

Sofija Aleksandravičienė užprenumeravo Sandarą savo giminaitei Cicilijai Petraitienei, 618 W. 31 Street, kaipo dovaną jos gimtadieniui, lapkričio 14.

Walter Rusk-Rasčauskas, keliaudamas aplink pasaulį, prisiuntė linkėjimų iš Romos, savo draugams ir pažįstamiems.

Pereitą sekmadienį buvo nuvykę į Kenosha, Wis., aptiekorius Pranas Rakas, aptiekorė Julė Antanaitis, p-nia Ona Radauskienė su dukra Brone ir Mikas Vaidyla.

Jie dalyvavo surengtoje ten vakarienėje atžymėti SLA. 75 metų gyvavimo sukaktį.

Adv. Antanas Lapinskas savo gimtadienį celebruos lapkričio 19.

Ona Lauciškienė, gyvenusi 417 So. Central Ave., persikėlė pas savo dukrą ir žentą, Birutę ir Joną Uzebelus, Brookfield, Ill.

P-nai Uzubelai turi gražų restoraną Lyons, Ill.

Dr. Stasys Naikelis grįžo iš Chicagos į St. Petersburg, Fla., kur jis pasiliks iki sekančio pavasario.

Kelionė traukiniu jam buvusi gana nenuobodi.

Brighton Parko Moterų Parengimas Šeštadienį

Brighton Parko Lietuvių Moterų klubas šį šeštadienį, lapkričio 18 d. Vengeliausko svetainėje, 4500 So. Talman Ave., rengia metinį vakarą su pamarginimais. Pradžia 7 val. vakare.

Bus skanių užkandžių, įvairių gėrimų ir laimėjimuos gražių dovanėlių. Šokiams gros Ben Pavio orkestras.

Rengimo komisija deda visas pastangas, kad parengimas būtų linksmas ir atvykę svečiai, galėtų smagiai laiką praleisti.

Tad komisija kviečia visas nares ir svečius atsilankyti.

Geras žodis gerą vietą randa.

P-nai Ch. Suromskiai Atvyko į Chicagą

Kazys ir Bronė Suromskai šiomis dienomis grįžo iš Tampa, Fla. į Chicagą. Jų sūnus Kazys, kuris turi mokslinių knygų krautuvę, 1638 E. 55 St., Chicagos universiteto distrikte, buvo kiek susirgęs ir nebegalėjo kaip reikiant prižiūrėti to biznio.

Dabar tėvai jam prigelbsti. Vėliau jie vėl grįš į Floridą.

Ji Dainuos Sandaros Koncerte, Lapkr. 26 d.

Kristina Milleriutė-Bertulis

Atsilankę į Sandaros metinį koncertą, sekmadienį, lapkričio 26 dieną, Lietuvių Auditorijoje, turėsime malonumo išgirsti šią žymią mūsų dainininkę Kristiną Milleriutę-Bertulis.

Savo dainavimu ji sužavės kiekvieną tos mūsų šventės dalyvį.

Jų Vestuvės Įvyksta Šį Šeštadienį

Šį šeštadienį, lapkričio 18 d., 11 val. ryto, Švč. M. Marijos Gimimo bažnyčioje, Marquette Parke, įvyksta Juozo Ulevičiaus ir Vilhelminos Kilikauskaitės vestuvės.

Jaunieji yra veiklūs ir dalyvauja įvairiose organizacijose. P-lė Kilikauskaitė gimusi Vilkaviškio apskr., Lietuvoje, gyveno Vokietijoj, 1950 metais atvyko į Chicagą. Yra duktė Marijos ir Juozo Kapačinskų, ir gyvena kartu su tėveliais ir broliais Edmundu, Renaldu Kilikauskais ir Juozu Kapačinsku, 6811 So. Maplewood Ave.

Priklauso prie Vyčių 36-tos kuopos, dainuoja Vyčių chore ir dalyvauja šokių grupėje. Taipgi Švč. P. Marijos Gimimo bažnyčios chore. Eina sekretorės pareigas apdraudos kompanijoje.

Juozas Ulevičius gimęs Skriaudžiuose, Lietuvoje, ir iš Lietuvos iškeliavo į Vokietiją kur priklausė prie Ziedorf lietuvių stovyklos meno Grupės. Iš Vokietijos emigravo į Anglija, kur buvo suorganizavęs mišrę skautų draugovę, priklausė "Vaidylos" vaidintojų grupei, Londono vyrų chorui ir Londono lietuvių bažnyčios chorui.

Iš Anglijos, Juozas Ulevičius atvyko į Ameriką. Čia įsijungė į Lituanicos tunto Vydūno skautų vyčių būrelį ir ėjo ūkio viršininko pareigas. Chicagos šaulių kuopoje yra valdybos narys ir meno grupės vadovas.

"Ateities" šokėjų grupėje yra šokėjas ir pernai ėjo korespandento pareigas.

Priklauso vyčių 36-toj kuopoj ir šį metą antrasis vice-pirm., Apsk. Illinois-Indianos kultūros vadovas ir tautinių šokių organizatorius ir mokytojas.

Yra dainavęs Pirmyn chore ir Dainavos chore.

Jauniesiems linkime gražiausio vedybinio gyvenimo ir toliau veikti lietuvių jaunimo organizacijoje.

Aštrūs žodžiai skaudesni ir už aštrius nagus.

Svarbiausios Ypatybės

Ji: — Dievas sutvėre mus gražiomis ir kvailomis.
Jis: — Kaip tai galėjo būti?
Ji: — Gražiomis, kad vyrai mus mylėtų, o kvailiomis, kad mes mylėtumem vyrus.

Šis Pagarsėjęs Lietuvių Vyrų Choras Dalyvauja Sandaros Metiniame Koncerte, Sekm. Lapkr. 26

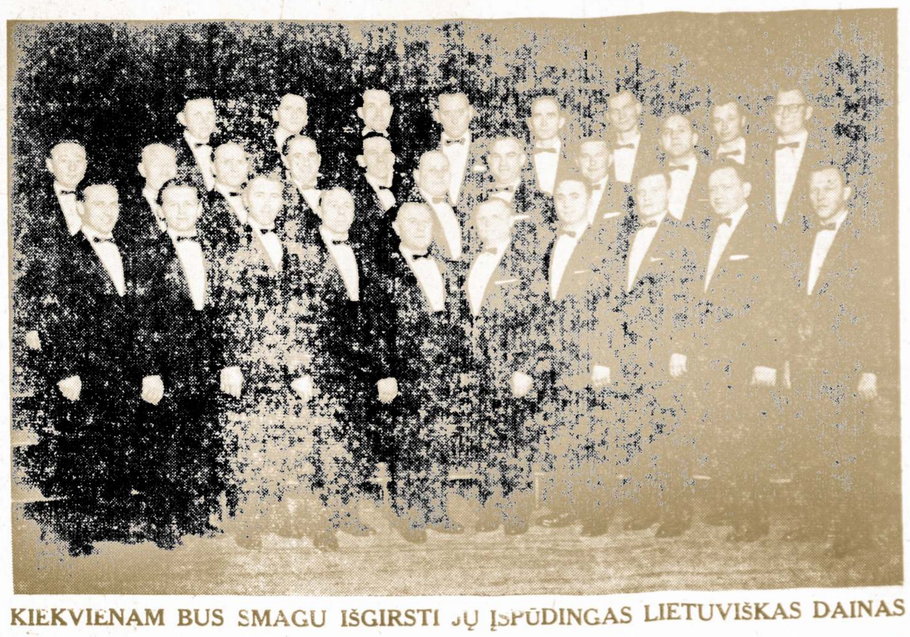

KIEKVIENAM BUS SMAGU IŠGIRSTI JŲ ĮSPŪDINGAS LIETUVIŠKAS DAINAS

Atsilankę į Sandaros metinį koncertą, sekmadienį, lapkričio dieną, turėsime progos išgirsti Lietuvių Vyrų Chorą, kuris yra vienas geriausių visoje Chicagoje. Jis dabar rengiasi pastatyti scenoje operą "Aida", o ankščiau yra pastatęs eilę kitų operų.

Savo dainavimu šis choras sužavės kiekvieną klausytoją, kuriam lietuviška daina yra arti širdies.

Kviečiame visus mielus tautiečius rengtis šiai gražiai ir įspūdingai pramogai-Sandaros metiniam koncertui.

Kaip Veikia Midland Savings and Loan Association

Bonus Taupymo Planas?

Jeigu Jūs norite saugiai ir kuo pelningiausiai taupyti savo pinigus, tai pasidėkite juos į MIDLAND SAVINGS bendrovės BONUS TAUPYMO SĄSKAITĄ, kurioje už jūsų pinigus mokamas aukščiausias dividendas.

Palyginimui duodame lentelę, kuri parodo, kaip auga $10,000 padėtų kitur ir MIDLAND SAVINGS bendrovėje.

Mėnesiai	Bankai	Kitos Savings and Loan Assn.	MIDLAND SAVINGS BONUS PLAN	
Mokamas procentas	3%	4%	4½% PLUS ½% BONUS	
6	$10,150	$10,200	$10,225	$25
12	10,302	10,404	10,455	25
18	10,456	10,612	10,690	26
24	10,612	10,824	10,930	26
30	10,771	11,040	11,176	27
36	10,932	11,260	11,428	27
42	11,095	11,485	11,685	28
48	11,261	11,714	11,948	29
			$12,161	

Tuo būdu po 4 metų ant padėtų $10.000 priauga procentų:

MIDLAND SAVINGS bendrovėje	$2,161
Kitose Savings and Loan Assn.	1,714
Bankuose	1,261

Pinigai padėti MIDLAND SAVINGS bendrovėje yra apdrausti valdžios draudimo įstaigoje — Federal Savings and Loan Insurance Corporation ir išmokami kiekvienu pareikalavimu.

Taupykite ten, kur mokamas aukščiausias dividendas

FEDERAL SAVINGS AND LOAN SAFETY OF YOUR SAVINGS INSURED UP TO $10,000 INSURANCE CORPORATION

ĮSTEIGTA 1914 METAIS

MIDLAND SAVINGS and Loan Association
4040 ARCHER AVE., CHICAGO 32
Phone: CL4-4470
August Saldukas Prezidentas

Kapitalas $7,500,000.