Midwest Inter-Library Center, Chicago

SANDARA

THE LEAGUE

LITHUANIAN NEWSPAPER

VOL. XLIX — PENKTADIENIS, KOVO - MARCH 17 D., 1962 M. — No. 11

SANDARA
Published by the Lithuanian National League of America
Consisting of 100 Branches Located in all Principal Cities of the United States.
840 W. 33rd St., Chicago 8, Ill.
Phone YArds 7-4789

Midwest Inter-Library Center 5721 Cottage Grove Ave.

Mažai Vilčių Kokiem Nors Susitarimam Genevoje

BRUOZAI

— Rašo V. G. —

KOMP. STASIO ŠIMKAUS GIMIMO SUKAKTIS

ĮSPĖJIMAI APIE CIGARĖČIŲ KENKSMINGUMĄ

BENDRUOMENĖS DIDIEJI UŽSIMOJIMAI

Šiais metais sueina 75 metai nuo užgimimo žymaus lietuvių kompozitoriaus Stasio Šimkaus, gerai žinomo ir mūsų išeivijai. Jis dviem atvėjais yra vadovavęs chicagiečių "Birutės" chorui.

St. Šimkus suharmonizavo daugybę liaudies dainų ir parašė nuosavų, originalių kurinių, iš kurių daugiausiai pagarsėjo "Kur Bakužė Samatona", tapusi savotišku amerikiečių lietuvių himnu.

Gyvendamas šioje šalyje jis parašė operetes "Čigonai" ir "Išeivis", daugelį kartų vaidintas mūsų scenose.

Jis mirė 1943 metais, sulaukęs vos 56 metų amžiaus.

— o —

Bent sykį žemės ūkio specialistai Lietuvoje išdrįso pasakyti, jog Maskvoje iškeptos partiečių teorijos apie karvių maitinimą, netinka Lietuvos klimatui.

Mat, Chruščiovas savo kalbose komunistų partijos suvažiavime paskelbė "manifestą", jog pakėlimui pieno ir mėsos gamybos, karves reikia šerti kukurūzais, cukriniais runkeliais, šienu ar šiaudais.

Lietuvos mokslininkai gi bendrame pareiškime passiakė prieš tokius Chruščiovo įsakymus, pabrėždami, jog Pabaltijos klimato sąlygomis, žolės esančios geresniu pašaru galvijams, negu tas, ką liepia naudoti Chruščiovas.

Bet į tas lietuvių ekspertų rekomendacijas vargiai ar bus atkreipta dėmesio.

— o —

Karališka Medicinos Kolegija Didžioje Britanijoje paskelbė raportą, kuriame tikrinama, jog rūkymas cigarečių yra kenksmingas žmonių sveikatai. Tie medikai taipgi paragino valdžią, kad toji imtusi "auklėjimo kampanijos" sumažinti cigarečių rukyma.

Bet valdžia nelabai nori imtis tokios misijos, nes iš cigarečių ji gauna daug daugiau pelno negu iš cigarų arba pypkės.

Iš kitos pusės žiurint, įspėjimai ir atkalbinėjimai nesumažino cigarečių rūkymo Jungtinėse šalyse. Ne kitaip būtų ir Didžioje Britanijoje.

— o —

Vienas bendruomininkas aną dieną atsiliepė Brooklyno "Vienybėje", skelbdamas boikotą Amerikos Lietuvių Tarybai ir siūlydamas griebtis tokių priemonių apversti tarybą aukštyn kojom:

"Jei paaiškės, kad ALT'o vadovai lietuvių interesus aukoja asmeniškų ambicijų patenkinimui, tuomet visi tautiškai sąmoningi lietuviai turi pakelti stiprų protesto balsą ir padaryti radikalių pakeitimų musų laisvinimo veiksnių organuose."

— o —

Toliau jis rašo: "Prasmingiausia forma tokiems pakeitimams įvykdyti būtų pravesti slaptą balsavimą visų laisvojo pasaulio lietuvių tarpe ir tokiu būdu išrinkti reprezentacinę lietuvių išeivijos politinę vadovybę.

"Tokie rinkimai, manau, galėtų buti pravesti Lietuvių Bendruomenės globoje".

Aišku, viskas turi būti bendruomenės globoje, tame skaičiuje ir Amerikos Lietuvių Taryba! Dėja, toji taryba panašios globos nėra prašiusi ir varžiai ar prašys.

— o —

Alaska, 49-ta mūsų valstija, turi didelės strateginės reikšmės. Tai yra plotai arčiausi Sovietų Sąjungai. Juos lengvai gali pasiekti sovietinės raketos ir ten lengviausiai įvykinama tiesioginė priešo invazija.

Bet tuom pat sykiu ir Alaskos apsauga nėra taip sunki. Kalnais apsuptose lygumose būtu lengva įrengti įvairios raketinės bazės ir erodromai. Vienok 26,000 mylių Aliaskos pakrančių yra ginama grupės pasenusių lėktuvų ir keletas mažų laivu. Garnizoną gi sudaro apie 34,000 kareivių.

Kodel taip yra? Atsakymas gali būti toks: brangumas karinių įrengimų ir neprielankios klimato aplinkybės, tai didžiausi to visko kaltininkai.

— o —

Ne kokį vaizda sudaro didieji mūsų miestai. Bėgyje pastarųjų desėtko metų gyventojų skaičius juose sumažėjo. New Yorkas neteko 110 tūkstančių, Philadelphia — 225 tūkstančių, Detroitas — 363 tūkstančių, Chicaga — 400 tūkstančių.

Tuom pat sykiu spalvuotųjų nuošimtis Detroite pakilo nuo 9 nuoš. iki 29; Chicagoje nuo 8 iki 24 nuošimčių; New Yorke nuo 6 iki 15 nuošimčiu.

Mūsų krašto sostinėje — Washingtone juodukų gyventojų jau yra daugiau, negu baltųjų.

Lietuvių Diena Miami, Fla.

Miami miestas, Floridoje, kovo 21 d. 7:30 val. vakare, rengia Lietuvių Dieną, Bayfront Park.

Miami miestas tą dieną paskyrė lietuviams. Lai nebūna nei vieno lietuvio, kuris nedalyvautų šioje gražioje, įspūdingoje Lietuvių Dienoje! Orkestras gros lietuviškus kūrinius.

Miami miestas kitas dienas paskyrė kitoms tautoms. Bet nepamirškite, kad kovo 21 diena yra skirta lietuviams.

Kviečiami lietuviai dalyvauti ir iš kitų miestų, kad matytų ir kitataučiai, kiek mūs yra lietuvių.

Laukime visų dalyvaujant šioje Lietuvių Dienoje!

Elena Verbelienė

Duonos Kaina Perdaug Esanti Iškelta

Washington. — Agrikultūros sekretorius Freeman paskelbė, jog pasiremiant atliktais tyrinėjimais, kepyklos perbrangiai pardavinėja duoną.

Esamose aplinkybėse kepyklos turėtų užtektinai pelno ir parduodamos keliais centais pigiau kepaliuką duonos.

Sieks Žemės Gelmių

Washington.—Nacionalė Mokslo Fundacija tariasi su Bown and Root, Inl., Houston, Texts, apie pasirašyma $35 milionų kontrakto apie išgręžima skylės iki vidujinio žemės kluodo, vadinamo "mantle".

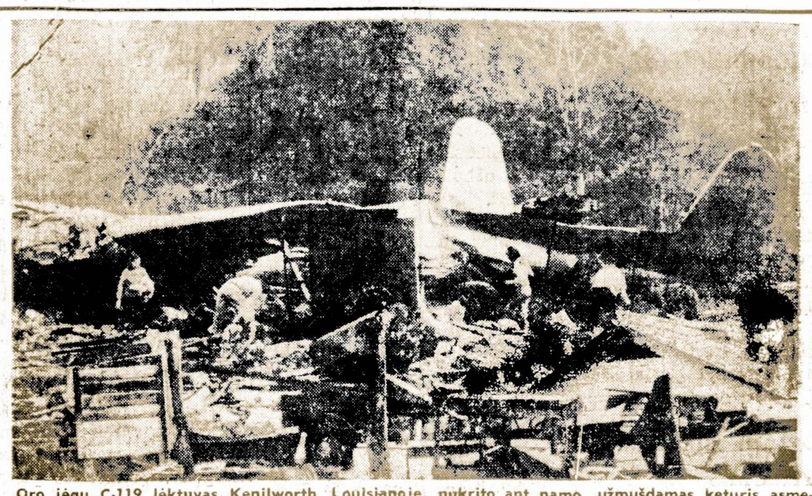

Oro jėgu C-119 lėktuvas Kenilworth, Louisianoje, nukrito ant namo, užmušdamas keturis asmenis. Šeši lėktuvo įgulos nariai iššoko iš lėktuvo ir parašiutais laimingai nusileido žemen.

INFLUENZOS EPIDEMIJA SIAUČIA LIETUVOJE

VILNIAUS MIESTE SUSIRGUSIŲ SKAIČIUS PRADŽIOJE KOVO SIEKIA VIRŠ 5,000

Londonas. — Vilniaus radio pranešimu, pradžioje šio mėnesio "tarybinėje" Lietuvoje dar stipriau pradėjo siausti gripas arba influenza. Kovo 1 dieną pačiame Vilniuje buvo susirgę 1,235 vaikai ir 3,874 suaugę. Tokios epidemijos dar nėra buvę tame mieste per pastaruosius 45 metus.

Ši epidemija palietė skaudžiai ir kitus Lietuvos miestus bei kolchozus. Prie ligos plėtimosi ir keistoka žiema Lietuvoje, kartais šalta, kartais šiltesnė ir šlapia.

Gydytojai per radio teikia patarimus kaip reikia apsisaugoti nuo tos ligos, bet matomai, tas mažai pagelbsti, nes sunkios gyvenimo sąlygos, trūkumas kuro ir vaistų gelbsti ligai plėtotis.

Lenkai Importuos į Ameriką "Jacqueline Lėles

"Laisvos Europos" radio pranešė, jog menininkų grupė Lenkijoje pradėjo gaminti lėles, panašias į p-nią Jacqueline Kennedy. Tos lėlės bus eksportuojamos į Jungtines Valstybes.

Chruščiovas Pralaimėjo Kovą sū Kolchozininkais

BAUDŽIAVA KOLCHOZUOSE IR BIUROKRATIJA SLOPINA ŽEMĖS ŪKIO GAMYBĄ

Washington. — Amerikiečių ekonominiai ekspertai yra linkę manyti, jog Chruščiovas prakišo svarbiausiam naminiam fronte — žemės ūkio srityje. Jis pats prisipažino pralaimėjęs kovoje už padidinimą maisto produktų gamybos.

1958 metais Chruščiovas buvo paskelbęs 7 metų planą pakelti 70 nuošimčių ūkio produkciją iki 1965 metų. Pagal tą planą iki 1961 metų toji produkcija turėjo padidėti 20 nuošimčių. Tikrenybėje g 1961 metų produkcja buvo 6 nuoš. mažesnė, negu 1958 metas.

Nėra abejonės, jog didžiausias kaltininkas už nepasisekimą to plano yra kolektivizacija ir baudžiava. Paskiau seka biurokratija, o trečioje vietoje trūkumas žemės ūkio mašinų.

Dirbamos žemės plotai Rusijoje yra kur kas didesni, negu Jungtinėse Valstybės, tačiau sovietiniai sovchozai ir kolchozai pristato vos tik 30 nuoš. to, ką pagamina amerikiečių farmeriai.

Bet nei pats Chruščiovas, nei jo klika nenori išlaisvinti kolchozininkų iš baudžiavos, todel negali tikėtis, kad žemės ūkio našumas padidėtu bent kiek ir ateityje.

Sen. P. Douglas Kovoja Už Indiana Dunes

Senatorius Paul H. Douglas (dem. iš Illinois) neseniai pasakė kalbą Senate, kurioje jis pareiškė, jog apsaugojimas Indiana Dunes — smiltynų prie Michigan ežero yra neatbūtinas reikalas 7 milionams žmonių gyvenantiems tarpe Milwaukee, Wisc., ir Gary, Ind., Jiems tai turi buti palikta galimybė pasnaudoti tomis gamtos grožybėmis.

Senato sukbomitetas viešosioms žemėms jau užbaigė apklausinėjimus Douglaso biliaus klausime.

Kantrybė atneša patyrimą, patyrimas sukelia viltį.

Pamiršo Kas Dedasi už Geležinės Uždangos

Geneva. — Posėdžiavusi šiame mieste Tarptautinė Darbo Organizacija išnešė nuosprendį, jog portugalų kolonijose Angolijoje ir Mozambiku naudojamas priverstinas darbas. O apie Sovietu įvesta priverstiną darbą ir vergiją Baltijos kraštuose, apie tai neprisiminta nei vienu žodžiu.

MAŽIAU ALAUS TEKS RYTŲ VOKIEČIAMS

Berlynas. — Trūkumas miežių ir apynių privertė rytinį Vokietijos rėžimą sumažinti alaus gamybą. Apie tokį suvaržymą neseniai pranešė bravarų valdyba Drezdene.

Čechų Pasigyrimai Buvo Tik Tuščias Burbulas

Preš porą savaičių Prahos radio paskelbė, jog "dėka čechų gydytojų geniališkumui, tapo surastas vaistas išgydyti leukemiją, kuri gamina kraujuje per daug baltų kūnelių."

Tas vaistas tapo pavadintas "6-Azouoracil". Bet kuomet buvo paskelbta toji formulė, tai pasirodė, jog amerikiečių ir anglų medikai ją jau turėjo anksčiau. Pastarųjų nuomone tie vaistai neišgydo lukemijos, o tik suteikia laikiną palengvėjimą.

Derybos Genevoje Vyksta Pesimistinėje Nuotaikoje

SOVIETŲ PROVOKACIJOS APLINK BERLYNĄ PARODO TIKRĄ JŲ NUSISTATYMĄ

Genevoje. — Prasidėjusi pereitą trečiadienį 17 kraštų "nusiginklavimo" konferencija, nieko gero nepranašauja. Valstybės sekretorius Dean Rusk savo įžanginėje kalboje patiekė tam tikrų konkrečių pasiūlymų sumažinti 30 nuoš. atominių raketų ir stambesnių konvencionalių ginklų gamybą bent trims metams, kaipo pirmutinį žingsnį link nusiginklavimo.

Bet tuom pat sykiu Dean Rusk pareiškė, jog Jungtinės Valstybės pradės atominių raketų išbandymus jeigu nepavyks pasirašyti sutarties su Rusija sustabdymui tokių bandymų.

Tačiau Genevoje vyrauja pesimistinės pažiūros į kokią nors galimybę susitarti su rusais bent tais punktais, kuriuos patiekė Dean Rusk. Sovietai yra priešingi bent kokiems patikrinimams kad toji sutartis bus pildoma, o be tokių užtikrinimų Vakarai negali rizikuoti sustabdymu atominių ginklų gamybos.

Preliminariai pasitarimai su Sovietų delegacijos vadu Andrei Gromyko parodė, jog Sovietai siekia nuginkluoti vakarų Vokietiją, prašalinti amerikiečius, anglus ir prancuzus iš vakarų Berlyno, bet patys yra užsimoję pasilaikyti visa tai, ką jie yra pagrobę rytų ir centro Europoje. Tokiose sąlygose bent kokie susitarimai su jais šiuo metu nėra įmanomi.

Rašyt Upton Sinclair, Sulaukęs 82 Metų, Jaučiasi Dar "Jaunas"

Amerikiečių rašytojas Upton Sinclair, kuris parašė ir lietuviams gerai žinomą veikalą "Raistas", jau sulaukė 82 metu amžiaus. Nepaisant į tai, jis dar jaučiasi fiziniai jaunas ir pilnas kurybinių pajėgu.

Prieš mėnesį laiko jis apsivedė ir tuom pat sykiu išėjo iš spaudos nauja jo apysaka "Affectionately, Eve".

Jis yra parašęs 74 veikalus, kurie išversti į 47 kalbas, 39-niose šalyse. Spaudos atstovams jis neseniai pareiškė: "Metai žmogui nieko nereiškia; svarbu yra tas, kaip mes patys jaučiamės ir kiek atliekame naudingo darbo."

Atsisako Duoti Kraitį

Kunigaikštytė Sofija, graikų karališkos šeimos dukra, gegužės 14 dieną susituoks su ispanų kunigaikščiu Don Juan Carlos.

Buvo kilęs sumanymas kad iš valdžios iždo suteikti Sofijai $300 tukstančių kraičio, bet graikų parlamento didžiuma atmetė tą projektą.

Gelbėjo Paruošti Kalbą

Washington, D. C. — Dabar paaiškėjo, jog vice prezidentas Lyndon B. Johnson gelbėjo astronautui John H. Glenn paruošti kalbas, kurias Glenn pasakė Kongrese ir iškilmėse New Yorke.

Bendruomenės Sukelta Audra

Amerikiečiai mokslininkai yra pasiuntę į erdvę satelitą, kurio uždavinys yra pranešti apie kylančias kur nors audras arba huraganus.

Dėja, mūsų lietuviškame gyvenime ir be satelitų galime atspėti iš kur atsiranda šiuo metu įvairios audros. Viena tokių audrų kilo ryšiumi su mūsiškės delegacijos apsilankymu Baltajame Name. Tai buvo kaip ir audra giedroje.

Ir vietoje, kad pasidžiaugus tuo įvykiu, prasidėjo smarkios peštynės. Žmonės, kurie nemoka rimtai svarstyti įvairių klausimų, ėmė šūkauti taip garsiai, kad visi kaimynai girdi ir stebisi.

Visų tų kivirčių centre yra Amerikos Lietuvių Taryba. Ji yra puolama tų, kurie save vadina bendruomenininkais. Jie siekia, ne tik reformuoti tarybą, bet padaryti ją savo satelitu ir paklusniu įrankiu.

Jie pamiršo, jog ne jie sukūrė Amerikos Lietuvių Tarybą ir jiems nepriderėtų ją griauti. O tuom labiau, kad sugriovę ją, jie nieko geresnio nesukurtų.

NEPAVYKO ĮPIRŠTI MUZIKOS DENTISTAMS

New York. — Ritter Co. prisipažino prie nepasisekimo. Toji kompanija buvo pradėjusi gaminti dentistų ofisams muzikos klausytuvus, kurie turėjo sušvelninti skausmus pacientams.

Bet konservatyvūs dentistai nepriėmė to išradimo ir pasekojo to, kompanija turėjo $757.-214 nuostolių.

Suomija Šiuo Metu Yra Visiškai Beginklė

Didvyriška suomių tauta, kuri taip atkakliai gynė savo laisnę nuo rusų koloso-milžino, dabar nebeturi jokių apsigynimo priemonių. Todėl apie kokį nors pasipriešinimą sovietinei invazi jai, negali būti nei kalbos.

Maskva dabar spiria Suomiją pirkti sovietinių ginklų, bet tokių, už kuriuos užmokėjus pinigus, nebūtų jokios naudos.

Nukryžiavojimo Data

Viena. — Josef Blinzler, teologijos profesorius, tikrina, jog pasiremiant astronomu apskaitliavimais ir istorikų tyrinėjimais, Jezus buvęs nukryžiavotas balandžio 7 diena.

Kapucinų vienuolynas Madride pardavė vieną Rubenso paveikslą Londono muziejui už $700,000.

SANDARA

LITHUANIAN NEWSPAPER — THE LEAGUE

LITHUANIAN WEEKLY NEWSPAPER
Published Every Friday by the
LITHUANIAN NATIONAL LEAGUE of AMERICA
General Office
840 West 33rd St., Chicago, Ill. — Telephone YArds 7-4789

SUBSCRIPTION RATES:
In the United States per year $3.00
In Canada and all Foreign Countries per year $4.00

Entered as second class matter OCTOBER 25, 1928, at the Post Office at Chicago, Illinois, under the ACT of MARCH 3, 1879

Sandara yra Savaitinis Laikraštis, leidžiamas kas Penktadienis
Amerikos Lietuvių Tautinės Sandaros
UŽSAKYMŲ KAINA:
Suvienytose Valstybėse metams $3.00
Užsienyje metams $4.00

Nurodo į Tokius Trukumus

Žinomas amerikiečių kolumnistas Steward Alsop tęsia toliau savo kampaniją už sustiprinimą ir pertvarkymą Valstybės Departamento. Prisimindamas posakį, jog perdaug virėjų sugadina sriubą, jis įrodinėja jog šios šalies užsienio politika netenka aiškumo, iniciatyvos ir greitos orientacijos tik dėka tam, kad nėra aiškiai nustatyta kas už ką atsakomingas. Anot Alsopo:

"Tarpe krūvos popierių, neįmanoma atlikti greito, tikslesnio nuosprendžio, o kadangi visi rašo, nei įvairiems pareigūnams nebelieka laiko kada galvoti.

"Visi žino, jog padarius klaidingą deciziją, galima pakenkti savo karierai, todel yra saugiau susilaikyti nuo kokio nors sprendimo ir atsakomybę suversti ant nesuskaitomą daugybę komisijų arba kolegijų.

— Amerikiečių ambasadoriai neturi nei pakankamai autoriteto, nei galimybės laisviau veikti. Del paprasčiusio menkniekio, kaip nupirkimas baldų ambasados salone, turi kreiptis į Washingtoną.

Šiose Alsopo pastabose gali būti nemažai tiesos. Valstybės Departamento reformavimu jau rūpinosi ir ankstyvesni prezidentai, bet nieko ypatingo nebuvo atlikta. Taip viskas ir pasilieka po senovei.

Žemės Ūkio Žlugdytojai

Sovietų Sąjungos premieras Nikita Chruščiovas ūkiškai — politiškai "išsispaviedojo" ir save bei savo imperialistinį komunizmą nuogai demaskavo. Jis prisipažino, kad jo pasigyrimai ūkio srity buvo muilo burbulai, kad visi pažadai ir planai komunistiniuose baudžiauninkų dvaruose nėra įvykdyti — yra atsilikę, kad baudžiauninkams nėra akstino tą daryti, kad jiems duot, ne tik moralinį bet ir materialinį akstiną, atseit geresnį uždarbį.

Bet, kad tą įvykdyti, tai reikia dar daugiau juos prispausti ir, kad tas prispaudimas (lyg jo nebūtų buvę) yra pavedamas sričių komunistų komisarams — Sniečkam ir kitiems tokiems pat Maskvos satrapams.

Šitas Chruščiovo prisipažinimas ir "respublikų" išbarimas parodo, kaip "nepriklausomos" ir "savarankios" jos yra.

Išbartųjų "respublikų" tarpe yra ir Lietuva. Lietuva ir kitos dvi Pabaltijo valstybės yra įtrauktos į atskirą kategoriją. Jos baramos už neišnaudojimą savo "potencialo".

Tegul ištraukia Maskva kariuomenę ir visokius komisarus iš Lietuvos, lietuvių tauta savo potencialą išnaudos iki pilnumos. Jai nereikės rusiškos "nagaikos" ir komunistinių pamokslų — Ji dirbs sau nė kieno neraginama ir neprievartaujama.

Apie Kaikurias Mūsų Ypatybes

Laiks nuo laiko verta prisiminti ir apie mūsų nuosavas, lietuviškas ypatybes, kurias esame paveldėję iš senų, senų laikų. Tokių ypatybių yra gana daug, ir jų visų, deja, mes negalime čia suminėti. Todėl šį kartą pasitenkinsime tik viena, antra.

Pasižvalgę į praeitį ir dalinai į šiandieninį mūsų gyvenimą, mes pastebėsim, jog lietuviai buvo ir yra geri kūrėjai, sumanūs statytojai ir žemės kultūrintojai. Tą pripažista ir daugelis svetimų rašytojų. Pav. romėnų istorikas Tacitus, gyvenęs pirmame mūsų eros šimtmetyje, pažymi, jog lietuvių giminės geriau už germanus mokėjo auginti javus ir tvarkyti ūkius.

Lietuviai buvo pi[illegible]eriai įvairiose žemės ūkio srityse, triobesių statyboje i net midaus gamyboje. Jie atsižymėjo savo sumanumais pasigaminti įvairius įrankius, papuošalus, ypatingai gintarinius. Prie kiekvienos gyvenamos triobos buvo gėlėmis apsodintas darželis, kuriuomi didžiuodavosi lietuvaitės.

Kaip tai nebūtų, bet kaikurios šių ypatybių car nėra dingusios ir mūsų išeivijoje.

Prieš keliolika metų, tuo laiku buvęs Chicagos miesto majoras Edward Kelly yra pareiškęs, jog lietuvio namą vasarą pažinsi iš lauko pusės, nes prie to namo būna apsodinta, gražių gėlių arba auga puošni žolelė. Ne gana to, lietuviai išbudavoję Chicagoje ištisas apylinkes ir jas pavyzdingai išlaiko.

Taigi, lietuvis, kaip buvo, taip ir pasilieka statytojas — kurėjas. Šią ypatybę reiktų dar labiau praplėsti ir į kitas sritis, ypač biznio, pramonės ir lietuviškos veiklos srityje. Nepaisant kokio amžiaus nebūtumėt — senesni ar jaunesni, prisidėkime kuom kas išgali prie bendro mūsų tautiečių progreso šioje šalyje.

Apžvalga

CHICAGOS BIZNIERIAI LAUKIA PAVASARIO

Aštri žiema, kokios senokai nebuvo maėiusi Chicaga, pakenkė šio miesto prekybiniam bizniui. Pirmuose dviejuose šių metų mėnesiuose netgi vidurmiesčio departamentines krautuvės turėjo 3 nuoš. mažesnę apyvartą, negu tuo pat laiku 1961.

Tikimasi jog artėjant Velykų sezonui padėtis žymiai pagerės ir biznis grįš į normales vėžes.

SKUNDŽIASI VILNIAUS VALGYKLOMIS

Išeinančioje Vilniuje palėckinių "Tiesoje" pasirodė vieno asmens nusiskundimas, jog didžiumoje Vilniaus valgyklų indai nebūna švariai išplaunami ir ant kaikurių indų, šakučių, ar šaukštų dar matyti užsilikusio maisto gabaliukų.

Ne gana to, kaikuriose valgyklose ir maistas nebuna kaip reikiant išvirtas ir patiektas į stalą.

MOKINA LIETUVIUS RUSIŠKŲ DAINŲ

Vilniaus radio programose įvesta rusiškų dainų pamokos. Pranešėjas paaiškina jų prasmę ir kompoziciją, o paskiau paleidžiama meliodija ir žodžiai. Klausytojus ragina sykiu dainuoti.

Vienoje tokių vėliausių programų buvo mokinama rusų komp. Maškino daina "Motinėlė Verčovina".

Abejotina tačiau, kad lietuviai pasinaudotų tokiomis "lekcijomis".

VAKARŲ VOKIETIJA NORĖTŲ ĮSIGYTI ATOMINIŲ GINKLŲ

Vakarų Vokietijos krašto apsaugos ministeris Franz Strauss prie kiekvienos progos nusikundžia, kad jo kariuomenei neduodama atominių ginklų, be kurių šiandiena negalima esą apsieiti. Pasak jo, jeigu norima apsaugoti vakarų Berlyną ir tuom pat sykiu sekmingai atremti tolesnę Sovietų agresiją, vokiečių kariniai daliniai privalo būti aprūpinti moderniškais ginklais.

Panašių nusiskundimų prieš amerikiečių — anglų atominį monopolį girdime ir iš priez. De Gaulle. Pastarasis stato tokį klausimą: "Jeigu Sovietų Sąjunga turi atomines raketas, tai kodel neleidžiama jų įsigyti NATO nariams?"

Amerikiečių publicistas Charles Bartlett, tikrina jog šie ir kiti klausimai sukelia nemažai įtempimo Atlanto Sąjungoje, kas nėra geras reiškinys. Pasekoje tų įtempimų, Prancūzija atsisakė pasiųsti savo atstovų į dabar vykstančią "atominio nusiginklavimo" konferenciją Genevoje.

Pasak Charles Bartlett, amerikiečiai neparduoda atominių ginklų nei vokiečiams, nei prancūzams, nes nei vienais, nei kitais perdaug nepasitiki. Esą, vokiečiai, turėdami tokius ginklus, gali patys vieni įsivelti į karą, įtraukiant visus kitus, o kai prancūzai juos įsigytų, tai su jais nebūsią galima visai susikalbėti.

Savaime aišku, jog šie ir panašūs nesusipratmiai vakariečių tarpe tik padrąsina Chruščiovą griebtis visokių provokacijų ir net grąsinti sunaikinimu savo priešų.

PRIE ŠALTINIO

Šaltą rasą
Kojos basos mina. —
Šaltinėlyje vandens
Ąsuoteliu pasiųsems.

Prie šaltinio gintarinio,
To motulei nesisakė,
Širdužėlė oi tai plakė,
Bernužėlį susitikus.

— Labas ryte!..
— Labas...
Pažiūrėjo į akis:
— Šaltos rasos krito.

— Širdužėlės neužkris...
Mylimasis apkabina.
— Ąsuotėlis išsilies!..
Ir pati, kodėl nežino,
Glaudžias prie širdies.

V. Kastytis

Vokietijos Karys, Kuris Nudavė Lietuvį Esant

Neseniai į Bavariją grįžo vokiečių kareivis, kuris buvo paimtas į Sovietų nelaisvę prieš 18 metų. Rusams jis pasisakė lietuviu esant ir tas sutrukdė jo repatriaciją.

Kad Širdis Nepakriktų

Daktaras Howard B. Sprague, buvęs amerikiečių kardiologinės draugijos pirmininkas, tikrina, jog geriausia priemonė išvengti širdies atakų yra nuolatinis fizinis darbas ar sportas, nors ir nuvarginąs.

Tik nesigriebkite išsykio sunkesnio darbo, bet laipsniškai pripraskite prie jo.

Juoras

Greitas Pasveikinimas

Įėjęs į ligonio kambarį, daktaras be atodairos klausia slaugės:

— O kaip veikia paciento širdis šį rytą?

— Puikiausiai, daktare, — atsakė slaugė. — Jis jau du kart pasisakė, kad įsimylėjo į mane.

Mokykloje

— Ką veikiai šiandien mokykloje, Jurguti? — klausia motina.

— Laukiau iki užsibaigs pamokos, — atsakė Jurgiukas.

Įspėjimas Laiku

Profesorius: — Ar jūs mokinate šią klasę?
Studentas: — Ne, tamsta.
Profesorius: — Tai nekalbėk kaip puskvailis!

MANO KOŠTUVĄ

Pasirodo, jog kovo mėnuo visgi nukovojo žiemą ir baigia nutirpinti užsilikusius ledus. Bet dar visko gali atsitikti, ir pagal senos lietuvių patariės: "Be Sekminių — neatidėk į klėtį kailinių."

—oo—

Petriukas parneša paliudymą iš mokyklos. Motina skaito: punktualumas — geras; darbštumas — geras, elgesys blogas.

— Klausyk, sūneli, — taria užsirūstinusi motina — elgesys taipgi turėtų būti geras.

— Ištikro? Tai kodel mama to nepasakai mokytojui? Aš juk paliudymo nerašiau!

—oo—

Net ir nerimčiausia mergina yra pakankamai sumani, kad apsukus galvą ir protingiausiam vyrui — nusiskundė vienas įsimylėjęs Bridgeporto senbernis.

—oo—

Dabar, kai daugelis bendruomenininkų taip garsiai triukšmauja prieš Amerikos Lietuvių Tarybą del įvykusio mūsiškės delegacijos vizito Baltajame Name, jiems vertėtų priminti komp. A. Vanagaičio parašytus, o kanklininko Juozo Olšausko dainuotus žodžius:

Oi tu, lietuvi, pagalvok
Ir savo vardą paguodok!
Mokinkies iš kitų tautų
Būt išmintingu ir rimtu...

O tokiems bendruomenininkams kaip tik daugiausia ir trūksta rimtumo.

—oo—

Pereito karo veteranas pasakoja motinai savo prisiminimus apie smarkų susišaudymą viename Bavarijos miške.

— Bet kodel tu nepasislėpei už medžio? — paklausė toji.

— Už medžio? — suriko tas. — Nebuvo kur; medžių nebužteko ir karininkams.

—oo—

Vieną dalyką, kurį žmogus gali atlikti be pinigų, tai — įbristi į skolas.

—oo—

Ryšiumi su dabar vykstančia Genevoje nusiginklavimo konferencija, New York Times laikraštis įdėjo vieno savo skaitytojų prisiųstą pasakaitę, kuri skamba taip:

Mišku eina medžiotojas. Staiga pastebėjo prieš save mešką. Jau buvo atstatęs šautuvą, kaip meška prabilo:

— Ko nori iš manęs?

— Man reikalingas būtų tavo kailis — atsakė medžiotojas.

— O aš norėčiau tavo mėsos — sumurmėjo meška.

— Nieko iš to neišeis — tarė medžiotojas — aš turiu gerą ginklą.

— Ha, neskubėk — atsiliepė meška. Kam išsykio šauti? Kodel negalėtumme truputį pasikalbėti?

Medžiotojas sutiko. Atsisėdo ant kelmo, o šalia jo išsitiesė meška ir abu pradėjo svarstyti reikalą.

Po kiek laiko pakilo meška. Medžiotojas dingo — jį suėdė meška.

Ir abiejų norai išsipildė: medžiotojas turėjo ant savęs meškos kailį, o meška, po konferencijos, patenkino savo alkį.

Iš šios pasakaitės vakariečių politikai galėtų daug ko pasimokinti.

—oo—

Parašas laiško pabaigoje: "Atsiprašau, kad išsiunčiu šį laišką be pašto ženklo; nes tik įmetus jį pašto dėžutę prisiminiau, kad neužklijavau ženklelio..."

—oo—

Pasaulyje yra tik dvi grožybės: moteris ir rožė — pareiškė vienas nevedęs vyras.

— Eolas

KOKIA KALBA GERIAU TINKA PAPŪGOMS?

Grupė japonų zoologų atliko eksperimentus su 300 papūgų, norėdami patirti kokią kalbą jie greičiausiai pasisavina.

Specialus mokytojai teikė papūgoms lekcijas. Po trijų metų kurso pasirodė, jog joms geriausiai patinka lotynų kalba.

Negalėjo Nugirsti

— Kaip tu vadiniesi? — klausia teisėjas kaltinamąjį — Karl Marx.

— Atrodo, lyg girdėta pavardė.

— Negali būti. Aš pirmą sykį pakliuvau į teismą.

Mokam 4¼% DIVIDENDŲ
Ant Visų Taupymo Sąskaitų
INDĖLIAI APDRAUSTI IKI $10,000
PASKOLAS NAMAMS NUO VIENŲ IKI DEŠIMTIES METŲ, DUODA LENGVAIS MĖNESINIAIS IŠMOKĖJIMAIS.
Brighton Savings and Loan Ass'n
4071 Archer Avenue, West of California Ave.
CHARLES ZEKAS — Sekretorius
DARBO VALANDOS: Pirmadienį, antradienį, penktadienį ir šeštadienį nuo 9 val. ryto iki 4:30 po pietų. Ketvirtadieniais nuo 9 ryto iki 8 val. vakaro. Trečiadieniais uždaryta visa dieną.

Ar Jūs esate toks LINKSMAS? Jei ne, tai pradėkite TAUPYTI ŠIANDIEN!

Mutual FEDERAL Savings and Loan Association
2202 W. Cermak Road
Chicago 8, ILL.
Virginia 7-7747
Chartered and Supervised by the U. S. Government
METINIS DIVIDENDAS mokamas visoms santaupoms 4¼%
INSURED SAVINGS — Federal Savings and Loan Insurance Corporation — SAVINGS INSURED UP TO $10,000
Partrauksime Jūsų pinigus iš kitur, jei atnešite savo banko knygutę.
Pinigams padėti nereikia važinėti. Juos galite pasiųsti paštu. Mes apmokėsime pašto išlaidas.
JOHN J. KAZANAUSKAS, Prezidentas
ĮSTAIGOS VALANDOS: Kasdien nuo 9 iki 5 v. Ketvirtadieniais nuo 9-8 v. v. Šeštadieniais nuo 9-1 v. p. p. Trečiadieniais visai neatidaroma.

CHICAGOS ŽINIOS

Pradžioje šios savaitės buvo palaidotas Mykolas Biega, vienas Morning Star Klubo steigėjų ir pirmojo pasaulinio karo veteranas.

Juozas Puišis, 3205 So. Lituanica Ave., pagydęs koją, apleido ligoninę ir grįžo namo.

P-nia Dolores Daužvardienė — Šriūbaitė kovo 20 celebruos savo gimtadienį. Ji dirba su "Ateities" šokėjų Atžalyno grupe.

Dr. Petro ir Onos Atkočiūnų duktė Bernadette, kuri studijuoja mediciną Loyolos universitete, yra gabi pianistė ir gražiai kalba lietuviškai, būdama trečios mūsų išeivių gentkartės atstovė.

Elzbieta Draugelienė, 1701 N. Pulaski Road., šiuo metu vieši Hot Springs, Ark. Ji prisiuntė geriausių linkėjimų nuo "lietuviško kalniuko" toje vasarvietėje.

Kas Atlikta Šiame SLA 134-tos Moterų Kuopos Sueigoje

Kovo mėnesį, nors atvirlaiškiais buvo šauktas susirinkimas, tačiau blogam orui esant ir influenzijai siaučiant, pagailėtinai mažai narių atsilankė. Susirinkusios atlikę Pildomosios tarybos rinkimo balsavimus, apsvarstė ir sergančių narių reikalus: A. Jodžiūnienės, M. Viščiulienės, B. Jazavitienės, išreiškė užuojautą ir palinkėjo visoms greitos sveikatos grįžimo.

Plačiai aptartas kuopos narių padauginimas, organizacijos deimantinės sukakties minėjimas. Nors šiaip kuopa narėmis nemažėja, tačiau laikotarpiais užsukdama negailestingoji viešna — mirtis, jau ne viena kuopos narę amžinybėn išsivedė.

Turint kuopoje energingas, prityrusias organizatores, kaip C. Austin, H. Čižauskas, yra vilčių kuopos narėms nesumažėti, bet padidėti. Ir šiame susirinkime vienos kitos suaugusių ir poros jaunuolių kandidatūra tapo priimta.

Rengimo kortų ir kauliukų žaidimo komisija — Austin, Protas, pranešė, kad minėtas popietis, įvyks šį sekmadienį, kovo 18 d. 3 val. po pietų, Hollywoodo svetainėje, 2417 West 43 Street.

Popiečio rengimo komisija ir kuopos valdyba nuoširdžiai kviečia visus atsilankyti. Bus gražių, vertingų dovanų ir skanių vaišių visiems.

— K. Katkevičienė

Nuoširdus Padėkos Žodis

Noriu išreikšti nuožirdžią padėka Julei Andriulienei, kuri aplankė mane ligoje ir užmokėjo dviejų metų narines duokles už mane Lietuvių Moterų Piliečių Lygoje.

Magdalena Norkienė
3261 So. Halsted St.

Kviečia Dalyvauti Šio Klubo Pramogoje

Šį šeštadienį, kovo 17 d. 7 val. vakare, Chicagos Lietuvių Našlių-kių ir Pavienių klubas Vengeliausko svetainėje, 4500 So. Talman Ave., rengia St. Patricks šokių vakarą su pamarginimais.

Įėjimas 50 centų. Bus skanių užkandžių, įvairių gėrimų. Šokiams gros Ben Pavio orkestras.

Komisija kviečia visus narius ir svečius atsilankyti ir linksmai vakarą praleisti.

Komisija ir valdyba

Su dalgiu laukia rasos, su grėbliu giedros.

Don Varnas Post Will Have Dinner-Dance This Saturday

A dinner dance on the American Legion's 43rd birthday will be sponsored by the Don Varnas post 986 on Saturday, March 17th, at the K of C hall, 2310 W. 69 st. Dinner will be served at 730 P. M. and dancing will follow. Music will be furnished by the Rockets band.

Reservations can be had by phoning Adam Anderson, 6611 So. Campbell, at HE 4-4332.

Other committee members are Edward Aleksa, 9322 South Hamlin; Anthony Pargauskas, 8411 S. Komensky; Nestos Girdwain, 3223 S. Halsted; Joseph Ramanauskas, 2447 W. Marquette; Edward Stankus, 7252 So. Talman; and Anthony Yuknis, 7240 S. Sawyer.

— A. Yuknis

Patriotic Conference

Mrs. Frank Zubas, 6046 South Kostner, President of Darius Girenas Unit, will attend the 34th Annual Patriotic Conference of the American Legion Auxiliary, Department of Illinois, on Thursday, March 22 at the Morrison Hotel, Chicago, Ill. Unit chairman of the Americanization program, Mrs. Virginia Shimkus, 180 E. 154th, Harvey, Ill. National Security, Mrs. John Martin, 9027 So. Racine and Civil Defence Mrs. Frank Navas, 3126 So. Lowe, will accompany Mrs. Frank Zubas to the Patriotic Conference.

Stasys Pilka Pildys Naują Rečitalį

Stasys Pilka, plačiai žinomas lietuviškos scenos menininkas, kukliai paminėdamas kultūrinio darbo sukaktį, šeštadienį, balandžio 14 d. vakare Jaunimo Centro didžioje salėje, turės naujos programos dramini — literatūrinį rečitalį. Programoje: Maironio kūryba, Šekspyro veikalų ištraukos.

Muzikinėje programos dalyje dalyvauja solistė Roma Mastienė (mezzosopranas) ir kompozitorius Vladas Jakubėnas. Dialoguose talkininkaus žinomi teatrinio darbo veikėjai.

Farmos Illinois Valstijoje

Pabaigoje 1961 metų Illinois valstijoje buvo 155,800 farmų, kuriose gyvena 493,556 asmenų.

Farmų skaičius nuolat mažėja, tuom tarpu kaip jų plotai didinasi.

Balfo 4-jo Skyriaus Pramoga North Side

Balandžio 1 d., sekmadienį, northsidėje, šv. Mykolo parapijos salėje, 1644 Wabansia Ave., įvyks Balfo 4-jo skyriaus parengimas. Bus kauliukų žaidimo programa, vaišės ir daug kitų gražių vertingų dovanų.

Pradžia 11 val. ryto. Skyriaus valdyba kviečia visus Balfo rėmėjus ir iš kitų kolonijų atsilankyti ir linksmai laiką praleisti. Parengimas tęsis iki vėlaus vakaro.

Grįžusi iš Sibiro Ješko Saviškių Amerikoje

Valiūnienė - Jociūtė, iš Žiurūnų kaimo, Šeduvos vals., grįžo iš Sibiro, ieško savo motinos Onos Vaišvilenės, brolių: Petro, Povilo ir Bronislovos ir dukter Irenos.

Kas žino apie juos, arba jie patys praneškite Veronikai Pulsudskienei, 6231 So. Rockwell St., Chicago, Ill., telefonas PRospect 6-0469.

Budriko Radio

Pasiklausykite Budriko radio programos sekmadienį iš stoties WHFC, 1450 kil. nuo 2 iki 2:30 val. po pietų.

Gardėsite gražių lietuviškų dainų, muzikos bei mįslių kontestą. Pasiklausykite!

Pranešėjas.

Savotiška Išvada

— Statistika aiškiai pasako, jog geriau turėti karšligę, negu būti milijonieriumi.

— O kokiu būdu tu priėjai tokios išvados?

— Milijonieriai miršta visi, o karšligę sergančiųjų miršta tik 8 nuošimčiai.

Lietuviški Velylų Atvirukai

Atvirukai yra kelių spalvų rankomis spausdinti nuo šilko "Silk Screen" būdu. 10 atvirukų ir tiek pat vokų su prisiuntimu tik 1 doleris.

Didžiausias pasirinkimas lietuviškų atvirukų įvairioms progoms; vardadienio, gimtadienio, vestuvių, vestuvių sukaktims, užuojautos, Motinos Dienai, Padėkos Dienai ir Kalėdų.

Užsakymus ir pinigus siųskite

V. Tubelis
5015½ Kenmore Ave.
Chicago 40, Ill.

Prisimenant Della Kuraitienę

Praėjo Du Metai Kaip Jos Netekome

Šių metų kovo 16 diena sueina du metai, kai mirė Della Kuraitienė, plačiai žinomo prekybininko ir visuomenes veikėjo Dan Kuraičio žmona.

Atžymint šią sukaktį, visi tie, kurie velionę pažino ir tie, kurie jai buvo artimi, prisimins ją kaipo gerą lietuvę, gerą drauge. Įvairių organizacijų veikėjai su kuriais Della teko bendradarbiauti, atsimins kaip ji atsidavusiai atliko jai pavestas pareigas. Raudonasis Kryžius, Lietuvių studentų šalpos fondas ir kitos labdarybės organizacijos visuomet jai bus dėkingi už suteiktą jiems paramą ir atliktą darbą.

Della Kuraitienė buvo paveldėjusi gerasias moters būdo savybes. Ji buvo nuoširdi — stengėsi bent kam gero padaryti, ar tarti gerą žodį. Pažistamųjų ir artimųjų tarpe ji buvo ir po šiai dienai pasilieka visų mylima ir gerbiama.;

1960 metais, velionei mirus, Kuraičių ilgų metų draugė Nora Gugienė be kita ko rašė: — "Della buvo pavyzdinga moteris, brangi draugė, simpatinga ir nuoširdi visuomenės veikėja. Ji dirbo ne tam, kad gauti kokių didelių pripažinimų, bet tam, kad galėtų įnešti ką nors naudingo į gyvenima. Ji tai pilnai įvertino, kad mes eisime šiuo keliu tiktai vieną kartą, ir jeigu galima ką gero padaryti, tai šiandien yra tas laikas".

Dan Kuraičiui ši gyvenimiška tragedija padarė didžiausią skriaudą — neteko mylimos žmonos, geros gyvenimo bendrakeleivės.

Gaila, kad jai buvo lemta taip ankstyvame amžiuje apleisti šį pasaulį...

Fr. Bulaw

Ministeris be Pastogės

Naujas ekonominio planavimo ministeris Vakarų Vokietijoje—Walter Scheel vis dar negali surasti patalpų savo ministerijai.

Sunkiai atsikvėpdamas Scheel pareiškė: "Bonoje yra lengiau tapt ministeriu, negu gauti vietą raštinei."

Saliamono Išmintis

Daug galvosūkio sukėlė teisėjui Lansing, Mich., perskyrų byla, kurią buvo užvedusi p-nia Sharon Phillips prieš savo vyrą Anthony.

Sunkumą sukėlė šunies klausimas. Kaip žmona, taip ir vyras norėjo pasilaikyti tą šunelį. Teisėjas išnešė saliamoniška nuosprendį, pagal kurį šuo kasmet pusę laiko praleis pas šeimininkę, o kitą pusę pas šeimininkę.

Kavinėje

— Padavėjau, ši arbata yra nešvari!

— Nėra taip, ponuli. Arbata yra švari, tik stiklas suteptas.

Įdomios Paskaitos

Dievo Karalystės Žinių skelbėjai rengia įdomia paskaita apie tai: "Kokiame laike dabar gyvename ir ko laukiam?"

Kalbės S. Beneckas, iš Edwardsburg, Mich., šį sekmadienį, kovo 18 d. Paskaita prasidės 10 val. ryte ir tęsis iki 12 val. pietų. Vieta — Svetainė, 5324 S. Halsted St., Chicago, Ill.

Įėjimas į paskaitą visiems laisvas. Nebus jokios rinkliavos.

Nepraleiskite progos išgirsti įdomių dalykų L. B. S. A

Moteriškas Išbandymas

— Ar myli mane, brangusis?

— Labai karštai, Onute.

— Ar tu mirtum del manęs?

— Ne, balandėli. Meilė yra nemirštama.

Kad ir šunio būdoj, bile tik savoj.

Ji Atidarė Grožio Salioną Bridgeporte

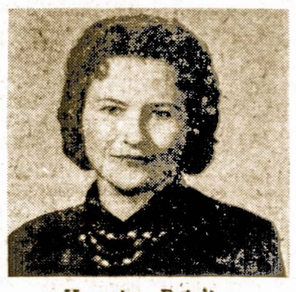

Veronica Bajalis

Šiomis dienomis p-nia Veronika Bajalis atidarė nuosavą **"Veronica's Beauty Salon"**, 3246 So. Halsted Street, antrame aukšte. Telefonas **DAnube 6-5965.**

P-nia Bajalis yra baigusi grožio kultūros mokyklą ir yra dirbusi žymesniuose vidurmiesčio grožio salonuose. Pasinaudokite jos patarnavimu, o del apsilankymo patelefonuokite jai, nustatant laiką.

Keturių Metų Mirties Sukaktis

GEORGE LUCAS

Gimęs Lietuvoje, Byruočių kaime, Radviliškos valsčiuje, ilgametis Chicagos gyventojas, paskutiniu metu gyveno Long Beach, Cal.

Jau suėjo keturi metai kai negailestinga mirtis atskyrė iš mūsų tarpo mylimą vyrą, giminę ir draugą. Netekome savo mylimo George kovo 19 dieną, 1958 metais, Californijoje. Palaidotas Chicagos Tautinėse Kapinėse.

Mes tavęs, mūsų brangiausias, niekuomet nepamiršime. Tu pas mus jau nebegrįši, bet mes ankščiau ar vėliau pas tave nueisime.

Tebūna, tau, George, lengva ši žemelė.

Nuliūdę: žmona Pola, giminės ir draugai.

AR MANOTE PIRKTI AUTOMOBILĮ?
GERĄ IR NEBRANGŲ
Daugybė naujų ir visų išdirbysčių automobilių.
Galima nupirkti be pinigų — išsimokėjimui.

BALZEKAS MOTOR SALES, INC.
"U WILL LIKE US"
CHRYSLER—PLYMOUTH—IMPERIAL—VALIANT
SALES — SERVICE
4030 Archer Avenue. Chicago, Illinois
Didžiausia ir teisingiausia lietuvių automobilių įstaiga

PROPOSED RATE ON INVESTMENT ACCOUNTS
4½%
join our stainless club
5 VIENETŲ PEILIO - ŠAUKŠTŲ SETAS TAUPYTOJAMS DOVANŲ
Mūsų turtas viršija $21,000,000.00
Už santaupas, įneštas mėnesio 15 d., nuošimčiai mokami nuo to mėnesio 1-mos dienos.
VALANDOS:
Pirmad. nuo 9 iki 4
Antrad. „ 9 iki 4
Trečiadieniais uždaryta
Ketvirt. nuo 9 iki 8
Penktad. „ 9 iki 6
Šeštadien. „ 9 iki 1
District Savings
AND LOAN ASSOCIATION
3430 South Halsted Street • Chicago 8 • CLiffside 4-0104
ALBERT J. AUKERS, Prezidentas

Marquette Parko Centre
Pasirinkimui turime daug visokių geriausių namų
Marquette Parke, Gage Parke, Brighton Parke, Evergreen Parke ir kitur.
ĮSTAIGA DIRBA KASDIEN
K. VALDIS REAL ESTATE
2815 W. 71st St. Tel. RE 7-7200 ar RE 7-8534

Jurgis F. Rudmin
LAIDOTUVIŲ DIREKTORIUS
3319 So. Lituanica Ave.
Telefonai:
YArds 7-1138 ir 1139
Patarnavimas Visose Miesto Dalyse

Taupykit ir Skolinkit Pinigus Amerikos Lietuvių Sostinėje - Marquette Parke

VALANDOS:
Pirmadienį 12 iki 8 po pietų
Antradienį 9 iki 4 po pietų
Trečiadienį uždaryta visą dieną
Ketvirtadienį 9 iki 8 po pietų
Penktadienį 9 iki 8 po pietų
Šeštadienį 9 iki 12:30 po pietų

Chicagos Savings bendrovės naujai padidinta įstaiga su dviem kiemais automobiliams užima 290 pėdų plotį. Tai viena įdomiausioji ir mūsų klijentų patogumui puikiausiai įrengta įstaiga Chicagoje. Aukšti dividendai, apdraustas saugumas, skubus ir malonus patarnavimas.
Taupykite ir skolinkite pinigus Amerikos Lietuvių Sostinėje — Marquette Parko apylinkės centre.
CURRENT DIVIDEND UP TO 4¼%

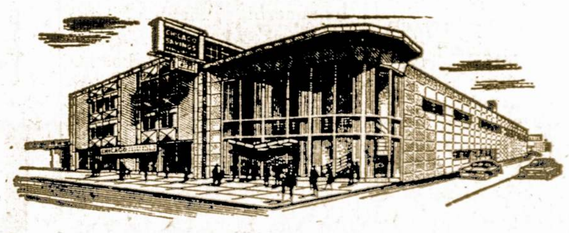

CHICAGO SAVINGS and LOAN ASSOCIATION
6245 South Western Avenue — Chicago 36 — Phone GRovehill 6-7575

Turistai iš Visos Amerikos Iškėlė ir Praturtino Floridą

Nemažai Ten Nuvyksta ir Mūsų Tautiečių

Florida daugumai mūsų yra žinoma ir apie ją nemažai rašoma. Pažvelgus į Floridą, ji sparčiu tempu auga, tuomi sukeldama nusistebėjimą, ypač kuomet čia nėra jokių didelių pramonės dirbtuvių.

Pasirodo, jog stambiausia biznio apyvarta daroma iš vasarotojų. Pereitą vasario mėnesyje išėjusiam biuletenyje "State Tourist Survey" pasakyta, jog 1961 metais Floridą aplankė rekordinis vasarotojų skaičius — 12.8 milionų, tai yra dviem milionais daugiau, negu 1960.

Turistų čia suvažiuoja iš visos Amerikos, o jų tarpe nemažai ir mūsų tautiečių. Apskaitliuota, kad kiekvienas žmogus, vykdamas į Floridą, atsiveža mažiausia 500 — 1,000 dolerių. Kiti gi praleidžia kur kas daugiau.

Dėka tam, Florida puošiasi visokiom grožybėm, o miestai auga kaip ant mielių.

Floridoje žemė ir namai yra brangūs, ypač, prie vandenyno, Miami Beach. Už vieną kvadratinę pėdą žemės kai kur reikia mokėti po 5,000 dolerių ir daugiau. Lotai ir nežymiose apgyventose vietose kainuoja po 2,000 dolerių.

Florida nėra maža, bet žmonių visur pilna, o lietuvių visur užtiksi. Kai žiemą šiaurėje užpuola speigai, tai prigugžda. Tas pats ir su maudyklėmis, kur, tai milijonai maudosi.

Bet nevisur žmogus yra patenkintas. Šiaurėje kiek šalčiau yra ir čia nosi gali nušalti. Kas atvyksta į Floridą, tai pirmiausia saulėje nudega, net ir nosis tampa raudona ir ima skaudėti. Reiškia, žmogaus nosis visur nukenčia. Taip ir man atsitiko.

Šiuo metu mes čia džiaugiamės šiltu oru ir kiekvieną dieną, net iki 80-90 laipsnių šilimos. Esame nuo saulės rudi, kaip indijonai.

Nors ir gera čia būti, bet reikės balandžio pradžioj grįžti, nes laukia darbai ir Chicagoje.

Charles Kriščiūnas

Daug Žymių Svečių Lietuvos Atstovybės Priėmime Sostinėje

Lietuvos Atstovas ir Ponia O. Kajeckienė š. m. kovo 13 d. surengė Pasiuntinybėje priėmimą Pavergtųjų Europos Tautų (ACEN) Vykd. Komiteto garbei.

Priėmime dalyvavo devynių pavergtų Europos Tautų Komitetų Pirmininkai su P. E. T. Vykd. Kom-tu priešakyje, kuriam šiemet vadovauja p. Ferenc NAGY, buvęs Vengrijos Ministeris Pirmininkas.

Į priėmimą taip pat atsilankė Valst. Dep-to pareigūnai, kongresmenai ir keletas diplomatų. Be to, jame buvo ir Washingtone gyveną Pabaltijo valstybių politiniai veikėjai.

TIKSLUS PROBLEMOS IŠRIŠIMAS

Karinėje Maskvos akademijoje vyksta kvotinai. Klausimas kandidatui skamba taip:

— Kokia butų geriausia išeitis sekančioje situacijoje: Traukinys su aprupinimais neatvyko į fronto ruožą, kurs yra jusų vadovybėje. Pasekoje to, jusų burys pasiliko be amunicijos ir be maisto. Ką tuomet darytumet?

— Atsisėsčiau prie stalo su priešininko burio vadu ir kalbėčiau su juo apie taiką iki nepasirodys traukinys su amunicija.

— Labai gerai. Sekantis!

Lenkų Autorių Knygos Platinasi Lietuvoje

Žymesni lenkų literatūros veikalai, išversti į lietuvių kalbą, randa daug skaitytojų Lietuvoj. Mat, paleckinių rašytojų kūriniai yra persisunkę žiopla komunistine propogaganda ir žmonės nenori imti jų į rankas.

Nuo 1945 iki 1962 metų Lietuvoje išleista 52 lenkų autorių, vertimai, kurių bendras eksempliorių skaičius siekia 859,000.

Pirmoje dalyje šių metų pasirodys "Faraonas" Prūso, "Petrarka" Parandowskio ir eilė kitų.

Rimta Priežastis

— Kodel tu daug dėmesio kreipi savo išvaizdai, o visai nepalsai, ką kalbi?

— Todėl, kad vyrai labiau žiūri, negu klauso.

PLĖŠIKAI

Gamtos ir Doros Nuostatai

Kiaulės valgo, žmonės ėda,
Taip sakyti būtų gėda.
Jaučiai rūko ir girtauja,
Tas juk tiesai prieštarauja.

Žiemą speigai žmogų šildo,
Degtine jau arklius girdo,
Gied šuneliai kakarieku -
Kas girdėjo šitų niekų?

Nebutybių čia nebūna,
Pagal tvarką atsibūna.
Nuostatai gamtos pastovūs,
Laužyt juos yra pavojus.

Elgesyj žmonių kas daros?
Prie keistumų daugis varos.
Nuostatų gamtos nepaiso,
Pražučiai kelius sutaiso.

Žmonės va tur daugel vargti,
Kai im tautos nesutarti,
Kai jų auga noras plėšti,
Rubežius savus praplėsti.

Žmonės turi daug kentėti,
Kai grobikai nor turtėti,
Begaliniai apetitai,
Plėšia, grobia nematytai.

Ką štai daro bolševikai?
Baisūs jie žmonių skerdikai,
Geranoriai veidmainingi,
Kraugeriai negailestingi.

Bet kodel gi bolševikai,
Tie šetono pakalikai,
Gali dūkti, žmones lupti,
Plėšikauti, melą brukti?

Del musiškių apjakimo,
Delei jų užsimerkimo,
Del vienybės nebuvimo,
Delei jų apsileidimo.

Pagal protą reik gyventi,
Kas negera, reikia vengti.
Teisingumą reik daboti,
Nusidėti reik bijoti.

Seksis tad tautoms gyventi
Ir galės visi pasenti.
Maras dings bolševikinis,
Negrės karas atominis.

Perkūnas

Šunys, Katės Nemėgsta Specialiai Paruoštos Zebro Mėsos

Johannesburg, Pietų Afrika.— Pietų Afrikos katės ir šunys yra labai iš rankos — ne bet kokią mėsa jie ėda. Vietiniai laukinių gyvulių mėsos procezuotojai specialiai sutaisė zebro mėsą ir davė kambariniams šunims ir katėms jos ėsti.

Katės ir šunys, atsikandę kartą, kitą to "delikatesо", nusigrįžo nuo jo ir nuėjo šalin.

Mėsos procezuotojai labai tuo nusivylė.

Graži kalba gerų darbų neatstoja.

A. K. Valukas Praneša Iš Pompano Beach, Fla. Tokias Žinias

Jau prabėgo keturi mėnesiai, kaip mes Floridoje ir pradedame galvoti apie grįžimą į Wisconsiną. Bet, kai matome televizijoje kas darosi Wisconsine ir taip pat Chicagoje, kad sniego kalnai stovi, tai apsiraminam.

Floridoje oras visą laiką tikrai puikus, beveik tarp 65 ir 85 laipsnių. Tiesa, buvo trejetą kartų po dieną kitą, kad nupuolė iki 45, bet tai itk trumpą laiką.

Čia žiemos sezonas gana trumpas. Pradžioj ir žiemavotojų buvo mažai. Tik apie vasario vidurį pradėjo daugiau atvažiuoti. Bet jau prasidejus kovui, daug kas galvoja atgal grįžti. Vietomis pradėjo išvažinėti.

Šiemet nekoks biznis ir krautuvėse, jaučiasi, net ir vidurmiesčiuose, mat žiemavotojai vėliau atvyko ir anksti išvažinėja.

Baigdamas savo tuos trumpus įspūdžius, siunčiu linkėjimus visiems pažįstamiems ir draugams Chicagoje. Taip pat, gyvenantiems Wisconsine Townsend, kaip p-niai Kairienei, J. Traneliui, A. Bulauskui, P. Lutkui, P. Karpiams, p-niai Balsienei, P. Keturakiui, P. Taujėnui ir kitiems.

A. K. Valukas

GAMINA FILMĄ APIE "DRĄSIUS" KOVOTOJUS

Neseniai Kaune pradėta gaminti "meninė" filma, užvardinta "Žingsnis naktį". Filmoje numatyta parodyti Kauno komjaunuolių kovos su vokiečių okupantais ir vadinamais "buržuaziniais nacionalistais".

Savaime aišku, jog atvaizduojami filmoje nuotykiai yra išlaužti iš piršto, nes panašiose kovose dalyvavo ne komjaunuoliai, bet sovietiniai kariškiai.

Laimingas Smūgis

Prieš teisėją Brostol, Did. N Britanijoj stojo kaipo kaltint. Frank Roling prašydamas pasigailėjimo savo užpuolikui, kuris trenkė kėde jam į galvą. Smūgis, tačiau, pasirodė laimingas ir Rawling, kuris 90 nuoš. buvo kurčias, nuo to laiko atgavo girdėjimą.

Atsakymas

— Kaip ilgai Adomas su Ieva buvo rojuje?

— Iki neprinoko obuoliai.

GERĄSIAS YPATYBES PRIVALOM IŠLAIKYTI

Jeigu norime padaryti savo gyvenimą turiningesniu ir laimingesniu, tai privalome rūpintis, ne vien tik savo, bet ir kitų mūsų tautiečių gerove. Kraštutinis egoistas niekad nebūna laimingas, nes jo sielos nepaliečia kilnesni jausmai.

Dėja, šiais laikais, kuomet mes esame pasinėrę į kasdienines problemas ir kovą už būvį, senosios, gražios lietuviško būdo ypatybės pradeda nuvysti. Artimi kaimyniniai ryšiai, gelbėjimas vieni kitiems, užuojautos išreiškimas nelaimėse, bendros pastangos įvairių lietuviškų darbų srityje, kadaise gyvai pasireiškė mūsų išeivijoje, turėtų vėl atgyti ir iškilti į aikštę.

LAIKAS ir PINIGAS

Jeigu pasitvirtinių posakis jog laikas — tai pinigai, mes visi pasiliktumėm be skatiko. Ko tik šiandie nepaklausi, tai kiekvienas atsakys, jog yra užimtas, jog neturi laiko.

Rimta Priežastis

Pikta žmona: — Ir tau ne gėda grįžti į namus paryčiais? Ir ko tu, pagaliau, dar atėjai į namus?

Vyras: — Pusryčiauti.

Baldai, Televizijos
IR
Auksiniai Daiktai
Žemiausiomis Kainomis
BUDRIK
Furniture
3241 So. Halsted St.
Phone CAlumet 5-7237
Radio programos Sekmadieniais iš WHFC stoties 1450 kil. nuo 2 iki 2:30 val. p. p.

BUČO DARŽAS
WILLOW WEST INN
AND PICNIC GROVE
CHICAGOS ŠVARIAUSIAS IR MODERNIŠKIAUSIAS DARŽAS —
Atdaras Kiekviena Diena Per Ištisus Metus.
83rd and Willow Springs Road
WILLOW SPRINGS, ILL.

Neužilgo Paminėsime Poeto Žigmo Gėlės 50 m. Mirties Sukakti

Vienas gabesnių ir daug žadėjusių lietuvių poetų, Žigmas Gėlė - Gaidamavičius mirė sulaukęs vos 18 metų amžiaus. Jis gimė Naisių dvare, prie Šiaulių, ir eiles pradėjo rašyti, būdamas 13 metų amžiaus.

Jis apdainavo Lietuvos gamtą, pievų grožybę vasaros metu, slaptingą miškų šlamėsį ir kaimo mergaičių puikumą. Jo eiliavimas vaizdingas, žavus ir lengvas.

Patekęs į universitetą Kieve, Ukrainoje, jis išsiilgo savo gimtinės ir tą ilgesį išreiškė sekančiai:

Aš girdėjau daugel kartų
Balsą tėviškės brangios,
Balsą tylų ir širdingą —
Dainą tolimos girios.

Jos meliodija maloni,
It lakštingalos šneka,
Mano sielą sužavėjo
Ir į širdį įsiliejo
Meilės dangiška spėka...

Zigmas Gėlė mirė gruodžio 4 dieną, 1912 metais Kieve, bet jo kūnas buvo palaidotas Lietuvoje, arti gimtinės vietos, Lereikių kaimo kapinėse.

J

Piktumu meilės neigysi.

Kad Tik Būtų Tinkamas

—Norėčiau nupirkti savo sūneliui žemės kamuolį.

—A globusą. O kokio dydžio?

—Gali būti ir naturalaus dydžio, kaina man ne taip svarbu.

Kupiškėnų Bulvinio "Raguolio" Kepimas

Ne daugelis mūsų šeimininkių yra girdėjusios apie kupiškėnų raguolį, kepemą iš bulvių ir miltų. Tai yra savotiškas kugelis, turįs skirtingą skonį nuo mums įprasto kugelio.

Tą raguolį gamindavo sekančiai:

Paimdavo 15 didesnių bulvių, 3 saujas kvietinių, miežinių ar grikinių miltų, 3 virtas bulves, pabaliuką mielių ir, žinoma, druskos. Tolesnis paruošimas turi vykti sekančiai:

Dvi virtas bulves reikia sutarkuoti, įmaišyti mielių, pridėti saują miltų, atskiesti šiltu vandeniu, išmaišyti, kad pasitarytų košelė, ir pastatyti į šilta vietą kelioms valandoms.

Žalias gi bulves nuskusti, nuplauti, sutarkuoti, sunką nupilti, pridėti porą saujų miltų. Į tą viską sudėti anksčiau paruoštą raugą, išmaišyti ir pastačius į šilta vieta per naktį rūgti.

Rytą nupilti puodo dugne susirinkusį skystį, įdėti druskos, likusius miltus (dvi saujas), paskiau išmaišyti ir sudėti į porą mažesnių keptuvių, kurių šonus ir dugną ištepti riebalais. Paskiau reikia kepti kaip paprastą kugelį. Seniau raguolį kepdavo pečiuje ant sudžiovintų kopūsto lapų, bet mūsų sąlygose tas jau neįmanoma daryti.

Taip iškeptą raguolį valgydavo su spirgučiaisis arba atskiesta varške.

Bailus lapo išsigąsta, drąsus ir nuo vilko pabėga.

Prašomi Atsiliepti

Prašomi Atsiliepti

Beinorytė Stakienė Pranė, 1949 m. gyvenusi prie Muncheno, Vok.

Bitinienė Kazlauskaitė Domicelė, Jono duktė, 1932 gyvenusi Chicagoj.

Jasinskas Jonas, gyvenęs 4136 Archer Ave., Chicago 32 (palikimų reikalu).

Puzas Vincas, gimęs Chicagoje, ir jo motina.

Puzienė Ramanauskaitė Julė, gimusi Skiržemy, atvykus Chicagą 1911 m.

Saldargis Bronislovas ir jo broliis.

Saldargis Pranciškus, Juozapo sūnus, gimę Kvedarnoj, atvykę į Chicagą prieš 1 karą.

Šernienė Kazlauskaitė Marijona, Jono duktė, 1932 gyvenusi Chicagoj.

Stakienė Beinorytė Pranė, Povilo našlė, ir jos dukra.

Stakytė Laima — abi gyvenusios Warner lietuvių stovyklioje prie Muncheno, Vok. 1940 metais. (Palikimu reikalu).

Jieškomieji arba apie juos žinantieji maloniai prašomi greit atsiliepti į

Lietuvos Generalinį Konsulatą
6147 So. Artesian Ave.
Chicago 29, Ill.

Sumanus Mokinys

Mokytojas: — Antanuk, dabar tau iš priešakio yra šiaurė, iš dešinės — rytai, iš kairės — vakarai. Pasakyk, ką turi užpakalyje?

— Antanas: — Lopą ant kelnių.

Mes mokame 4½% ant visų taupymo saskaitų
Kiekviena sąskaita ligi $10.000.- apdrausta Federalinėje Valdžios įstaigoje: Federal Savings and Loan Insurance Corporation
FEDERAL SAVINGS AND LOAN INSURANCE CORPORATION — SAFETY OF YOUR INVESTMENT — INSURED UP TO 10.000
5% ant Bonus sąskaitų
MIDLAND SAVINGS and Loan Association
4040 ARCHER AVE., CHICAGO 32
Phone: CL4-4470
August Saldukas Prezidentas

Mūsų Didelėje Krautuvėje Jūs Rasite Baldu, Kokie Jums Patinka
Cares of the Day just Drift Away in the COMFORT of a La-Z-Rocker®

The foot-rest disappears into the chair front.

®Made by the La-Z-Boy Chair Co.

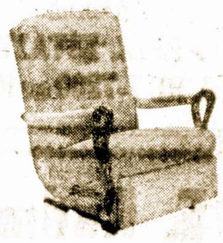

. . . the only Rocker with a Built-in Foot-Rest

Nothing quite matches the relaxation you'll find in a La-Z-Rocker, the only rocker that rocks, reclines and locks in any position. Its smooth-as-silk rocking action soothes and relaxes . . . makes sitting and rocking something extra special. When you want to recline, a touch of a lever locks the La-Z-Rocker at your favorite reclining angle. And, if you want to relax with your feet up, just raise the built-in foot-rest for comfortable full-leg support in *any* position.

Remember: relaxation is *good* for you, and nothing beats relaxing in a La-Z-Rocker.

SEE FOR YOURSELF

Come in today for a demonstration of this remarkable rocker, available in a wide selection of smart decorator fabrics.

Roosevelt Furniture Co.
2310 West Roosevelt Road
Felix A. Raudonis ir Nellie Bertulis, Sav.
Telef. SEeley 3-4711

Per Šerengą

Rašo PUSTAPĖDIS

Federalė valdžia skelbia, jog ji turi atsargoje tiek pieno, kad nežino ką su juom daryti.

Mano supratimu, tai geriausia išeitis iš to visko, tai uždraudus žmonėms gerti pieno. Tuomet jie pasislėpę išgers kur kas daugiau pieno, negu dabar.

o-O-o

Amerikoje daug kas gauna garbės medalių. Bet ką tie medaliai reiškia prieš policisto žvaigždę?

Štai Rusijoje, caro laikais, kas gaudavo aukštos rūšies medalių, tai jau tokio policininkas netampė už rankovių ir ne bent koks teisėjas galėjo jį teisti.

o-O-o

Dabar pagamina tokios dirbtinos gėlės, kad jų negalima atskirti nuo gyvų gėlių. Net ir bitė susimaišo ir, nutūpę ant dirbtinų gėlių, ješko juose nektaro.

o-O-o

Amerikoje dažnai praskamba daina: "Stranger in Paradise" (Svetimas Žmogus Rojuje). Tas pavadinimas primena man amerikietį turistą Rusijoje.

o-O-o

Vaikas klausia tėvo: "Ką tu, papa, darytum jeigu Chruščiovas numestų čia atominę bombą?"

"Tu paklausk Chruščiovo ką jis darytų jeigu vietoje vienos, jo krašte būtų numesta desėtkas tokių bombų" — pastebi tėvas.

"Tuomet nebeliktų ko ir bepaklausti" — atsakė sūnelis.

o-O-o

Yra žmonių, kuri turi smagumo mėtyti pinigus iš valdžios krepšio, bet tie, kurie tuos pinigus renka, turi dar daugiau smagumo.

o-O-o

Nors yra sakoma: "Ko nežinai — nekalbėk, o ką žinai — nutylėk", bet praktikoje daroma kaip tik atvirkščiai.

o-O-o

Kaip jau žinome, dažnai pasitaiko visai netikėtų išlaidų. Užsimokėję taksus mes lengviau atsikvepiam, tartum numetę sunkią naštą.

Bet čia tuojau atsiranda kiti galvosukiai: televizija sugedo, akiniai sudužo, automobilius reikalauja pataisymo ir pan. Žodžiu, prabangus gyvenimas irgi turi savo vargų.

o-O-o

Atsimenu kaip vienais metais Lietuvoje, kovo 19 dieną, Švento Juozapo atlaiduose, buvo taip šilta, kad merginos ėjo į miestelį basos, o batelius nešėsi ryšulėlyje.

Bet tokių šiltų Juozapinių daugiau neatsitiko mano atmintyje.

o-O-o

Galiu pasakyti Amerikos Lietuvių Tarybos komitetui: stovėkite "ramiai"! Ateina bendruomenės generolai atlikti investigaciją.

SKELBĖ, JOG HITLERIS SUGRĮŠ SU ARMIJA

Lengvatikių netrūksta ir šiais laikais. Miunchene, vakarų Vokietijoje, dabar teisiamas jaunas vyrukas, kuris išviliojo iš žmonių mažiausia 100 tūkstančių markių, skelbdamas, jog Hitleris neužilgo sugrįš su didele armija iš Venus planetos ir išlaisvins visą Vokietiją.

Pasirengimui tokiam svarbiam įvykiui reikalinga pinigų ir Miuncheno gyventojai jų nesigailėjo. Buvo pažadėta, jog aukotojų vardai bus užrašyti auksinėm raidėm ant specialės toblyčios ir įteikti pačiam Hitleriui.

Duosi neduosi, bet pažadėt gali.

Kodel Prancūzai Neatvyko Į Konferenciją Genevoje?

Nikita Vel Peršą Viršūnių Suvažiavimą

Rašo P. DAILIDĖ

Kai Chruščevas išardė 1960 m. geguzes men. jo pacio pastangomis susauktą virsunių suvaziavimą Paryziuje, Vakarų politikai pradejo vertinti tiesioginį valstybes galvų dalyvavimą tarptautinese derybose gana kritiskai. Buvo nurodomi tokio dalyvavimo nepatogumai ir pavojai ir siuloma naudotis tradiciniais diplomatiniais keliais.

Taciau visai kitaip vertina virsunių suvaziavimus Sovietų Sąjungos valdytojas Chruščevas. Jam tokie suvaziavimai duoda isimtiną progą pasirekламuoti pasaulio viesoje nuomoneje ir paleisti į jos placiuosius kanalus raudonąją propagandą.

Drauge su tuo jis turi galimumą netarpiskai susipazinti su laisvojo pasaulio vadais, susekti skirtumus ju nusistatymuose ir surasti lengviau pazeidziamas jų politikos sritis, kurios galetų buti panaudotos raudonojo imperializmo siekimuose, o pirmoje eileje — Vakarų vienybei skaldyti.

Delto Chruščevas siekia, kad virsūnių suvaziavimai gaimai dazniau įvyktų. Tam tikslui jis panaudoja arba taikos ir nusiginklavimo serenadas, kai gali jomis Vakarus sumasinti, arba priesingu atveju — politinius grasinimus.

Paskutiniu laiku mėgiamaiusiu Chruščevo kabliu, ant kurio jis gaudo Amerikos prezidentą ir britų premjerą į virsūnių suvaziavimus, yra pasidariusi Chruščeve dirbtinai sukelta Berlyno krizė.

Kai tik jis pastebi, kad Vakarai nėra linkę su juo susitikti už derybų stalo, jis kartoja savo pareiškimus del jo siūlomo Berlyno klausimo sprendimo. Tuo keliu Chruščevui pavyko užtikrinti savo susitikimą su prezidentu Kennedy Vienoje praėjusiais metais, birželio 3-4 d. d., tuo pačiu keliu jis siekė dabar paversti prasidedančią Ženevoje kovo 14 d. nusiginklavimo konferenciją į virsūnių suvažiavimą.

Chruščevas Primygtinai Reikalavo, Kad Delegacijoms Vadovautų Valstybes Galvos

Tuo keliu Sovietų premjeras tikejosi paspausti Vakarus, kad lengviau pravestų jo siūlomą nekontroliuojamą nusiginklavimą. Nes dabar nusiginklavimo klausimus svarstys Ženevoje aštuoniolikos valstybių komisija, kurioje Vakarai teturės penkis balsus. Kiti penki bus raudonojo bloko, o likę aštuoni priklausys neutraliems kraštams.

Kai tie kraštai yra patekę į komisiją Sovietų reikalavimu, Chruščevas turi pagrindo tikėtis, kad jie parems toje komisijoje jo siūlomus nusiginklavimo planus. O tas parėmimas atrodytų daug autoritetingesnis, jeigu balsuotų ne paprasti delegatai, o patys valstybių vadai.

Tačiau Toks Chruščevo Užsimojimas Neišdegė

Pirmiausiai tas užsimojimas susidūrė su griežtu Prancūzijos prezidento De Gaulle atsisakymu tokiame viršūnių suvažiavime dalyvauti. Nesitikėdamas, kad Ženevoje iš viso kas gero su Bolševikais būtų sutarta, prezidentas De Gaulle atsisakė ką nors bendro su Ženevos konferencija turėti. Delto jis nepažadėjo atsiusti į tą konferencija net Prancūzijos stebėtojo.

Tai buvo šaltas "dušas" ir britų premjerui McMillanui ir prezidentui Kennedy. Nežiūrint Chruščevo pasikartojančių raginimų keliuose laiškuose, šis kraštas, po pasitarimų su Anglija, nusistatė siųsti į Ženevą delegacijas, užsienių reikalų ministerių vadovaujamas. O viršūnių suvažiavimą šaukti tik po to, kai užsienių reikalų ministeriai "pramine takus susitarimui".

Taip ir buvo pranešta Chruščevui.

Berlyno gi "kablį" prezidentas Kennedy pasuko dabar į Chruščevo pusę, pasiūlydamas, kad valstybės departamento sekretorius Rusk ir Sovietų Sąjungos užsienių reikalų ministeris Gromyko, susitikę Ženevoje, atnaujintų savo pasitarimus del Berlyno klausimo sprendimo, kaip ir del parūpusio Chruščevui atominių bandymų sustabdymo.

Prezidentas dave suprasti, kad nuo sakytų pasitarimų sekmingumo taip pat daug pareis greitesnis viršūnių suvažiavimo sušaukimas.

Taip Reikalams Pakrypus, Ir Patsai Chruščevas Prie Savo Plano Atšalo

Manoma, kad jį daugiausiai "atšaldė" prezidento Kennedy nusistatymas atnaujinti atominius bandymus ore. Del to atnaujinimo buvo paberta daug karčių priekaištų Sovietu spaudoje, visai neužsimenant apie Sovietų atominius bandymus, įvykdytus praėjusį rudenį.

"Atšalimas" palietė ir numatytą ir jau sutartą pasikeitimą pasirodymais prezidento Kennedy Sovietų televizijoje, o Chruščevo — Amerikos. Prezidentūros spaudos šefas Salingeris jau yra pranešęs, kad sakyto susitarimo vykdymas esąs atidėtas patogesniam laikui.

Kur pats nebuvęs, ten kito nevęs.

Sovietų Žurnalistas Apie Žmonių Būvį Rusijoje

Maskvoje išeinąs žurnalas "Znanije" (Mokslas) kiek atviriau pasisakė apie gyvenimo standartą Sovietų Sąjungoje. Jis pripažino, jog miestuose ir kolchozuose pasireiškia didelis trūkumas gyvenamų patalpų ir jog vienam bute turi sutilpti kelios šeimos.

"Daug kur trūksta kuro, vandens ir reikalingiausių kasdieniniam vartojimui prekių. Problema "uodegų" prie maisto krautuvių taipgi neišspręsta. Sovietų Sąjunga yra atsilikusi prekybos atžvilgiu" — rašo minėtas žurnalas.

Bet tas žurnalas atidengė tik mažą dalelę tiesos. Tikrenybėj, didelė didžiuma žmonių, kaip pačioje Sovietų Sąjungoje, taip ir jos užgrobtuose kraštuose, gyvena žiauriame skurde, kokį sunku sunku ir įsivaizdinti.

Dviejų Metų Mirties Sukaktis

Della Kuraitienė

Della Kuraitienė, gimusi Kvietkauskaitė, gyvenusi Chicagoje ir paskutiniu metu Palos Park, Illinois.

Mirė 1960 metų kovo mėn. 16 dienos rytą, sulaukusi 57 metų amžiaus. Gimė Pennsylvanijoje, Du Bois miestelyje. Palaidota Lietuvių Tautinėse kapinėse.

Paliko nuliūdę: vyras Dan Kuraitis, du broliai: John ir Joseph Kutcoski ir jų šeimos, dvi seserys: Mary Bulaw, josios vyras Frank ir jų šeima, Frances Keiken ir josios šeima, dvi švogerkos: Anna Malinauskas, jos vyras Antanas ir šeima, Julia Slotas, jos vyras Louis ir šeima ir daugelis kitų giminių, draugų ir pažįstamų.

Tu pas mus jau nebegrįši, bet mes anksčiau ar vėliau pas Tave nueisime. Tebūna Tau lengva ši žemelė!

Nuliūdę lieka Vyras ir Giminės

Miami Florida

Apkeliavęs Visą Pasaulį, W. Jurgelas Užsuko Ir Pas Mus, Miami, Fla.

Į Floridą vis atvažiuoja daugiau žmonių žiemą praleisti. Vienas atvažiavo, net iš Kanados, Windsor, tai William Jurgelas, kur jis turi ten tabako ūkį. Jis apvažiavo, net visą pasaulį, bet daugiausia jam patiko pietų Amerika, ypač Brazilija.

Vieną vakarą klubo salėje jis rodė filmą iš savo kelionių ir parodė savo tabako ūkį. Savo pasakojime, sako, kad visur gražu, žmonės simpatingi, bet susitikus lietuvius, jų nuoširdumas visus pralenkia.

W. Jurgelas klubui paaukojo 100 dol., įvedimui vandens, nes klubas neturi miesto vandens ir tas kaštuos apie 2,000 dol.

Tokiu būdu p. Jurgelas tapo klubo amžinas narys. Klubo valdyba, direktoriai ir nariai nuoširdžiai dėkoja už tokią auką. Jis dabar vėl pasirengęs į tolimą kelionę ir vėl mes — Miami lietuviai lauksime jo sugrįžtant su naujais įspūdžiais ir filmomis. Lai būna jam laiminga kelionė!

Elena Verbelienė, klubo rašt.

Turi Pakankamai Laiko

Malcolm MasDonald, šefas britų delegacijos Genevoje reikalę gražinime taikos Laose, bėgyje pastarųjų 8 mėnesių tos konferencijos, parašė tris knygas.

Vieną, tai savo atsiminimus apie tuos laikus, kai jis buvo aukštuoju komisionieriu New Delphi, antrą — apie keliones Malajuose, o trečią — apie Indijos paukščius.

Kaip Suriksi, Taip Atsiliepe

Sovietų ambasados narys Berne dalyvavo priėmime, kuriame buvo kalbama apie sumanymą įkurti Šveicarijoje laivyno ministeriją.

Ruses staiga pradėjo smarkiai juoktis ir pagaliau paklausė vieno šveicaro:

— Kam jums reikalinga laivyno ministerija? Juk jūs nepriteinate prie jūros.

— Kas tokio? O jūs juk turite teisingumo ministerija, — atšovė šveicaras.

Išnuomoja Svetainę

Cardinal Mundelein Council 3024 svetainė esanti 2306 W. 69 Street, yra išnuomuojama visoms dienoms su virtuve, indais, baru ir rūbine. Kainos prieinamos.

Pašaukite: Mr. A. Paukštis, GRovehill 6-4504 arba Mr. B. J. Petkus PRospect 6-1655

PASKOLOS NAMAMS MAŽAIS NUOŠIMČIAIS

Turime Daugybę Pinigų GI (veteranų) Ir Paprastoms Paskoloms

Skoliname lengviausiomis sąlygomis.
Skubus, mandagus patarnavimas.
Leidžiame anksčiau išmokėti.

STANDARD FEDERAL YRA STIPRIAUSIOJI CHICAGOS BENDROVĖ

Apsaugo Jūsų santaupas ir padeda joms augti.
Turime Jums parankius du kiemus automobiliams pastatyti.

Turtas $82,000,000.00 Atsargos Fondas $7,500,000.00

JUSTIN MACKIEWICH, Chairman
JUSTIN MACKIEWICH, Jr., President

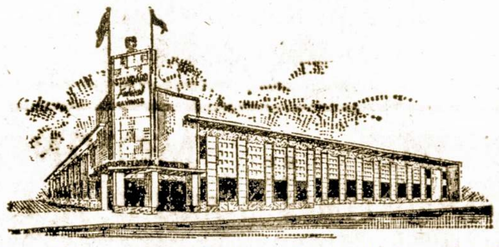

VALANDOS: Kasdien, įskaitant šeš tadienį, nuo 9 ryto iki 4 po piet. Ketvirtad. nuo 9 ryto iki 8 val. vak. Trečiadieniais neatidarome.

STANDARD FEDERAL SAVINGS AND LOAN ASSOCIATION
4192 Archer Avenue / Chicago 32, Illinois
VIrginia 7-1141
INSURED

ANTANAS M. PHILLIPS
Laidotuvių Direktorius
3307 So. Lituanica Ave. — Chicago 8, Illinois
Tel.: YArds 7-3401
AMBULANCE PATARNAVIMAS YRA TEIKIAMAS

Laidotuvių Direktoriai
MAŽEIKA & EVANS
6845 SO. WESTERN AVE.
TRYS MODERNIŠKOS AIR-CONDITIONED KOPLYČIOS
MAŠINOMS VIETA
REpublic 7-8600 REpublic 7-8601

Povilas J. Ridikas
LAIDOTUVIŲ DIREKTORIUS
3354 SO. HALSTED STREET
Telephone YArds 7-1811
AMBULANSU PATARNAVIMAS DIENĄ IR NAKTĮ
REIKALE SAUKITE MUS

PETKUS
Laidotuvių Direktoriai
TĖVAS ir SŪNUS
MARQUETTE FUNERAL HOME
2533 West 71st Street
Telef.: GRovehill 6-2345-6
1410 So. 50th Avenue, Cicero
Telef.: TOwnhall 3-2108-9
TRYS MODERNIŠKOS KOPLYČIOS
Aikštė automobilams statyti.

KAS PERGREITAI ĮSIŽEIDŽIA, TAS NEBŪNA LAIMINGAS

Žmogus privalo gyventi taip, kad jis būtų pasitenkinęs ir laimingas. Tai pirmutinis, ir svarbiausias dėsnis. Bet laimė priklauso nuo mūsų vidinio "aš".

Tuom tarpu mes dažnai sutinkame žmonių, kurie apsunkina ir komplikuoja savo gyvenimą bereikalingais susijaudinimais ir įsižeidimais.

Tokiems asmenims trūksta vidujinės lygsvaros, nekalbant jau apie savyvaldą ir jumoro gyslelę. Menkiausį juokelį jie palaiko už paniekos išraišką ir tuojau užsigauna.

Šios rūšies žmonės nebūna laimingi, nes juos persekioja visokios "skriaudos", padarytos netgi prieš eilę metų. Jie nelabai pritinka ir kitų žmonių būryje, nes ir nekalčiausią pastabą aiškina savo nenaudai. O jeigu kas išreiškia kitokią nuomonę, negu jų, tai jie šoka ginčytis visu smarkumu, tartum nuo to priklausytų jų gyvybė ar mirtis.

Kiekvienas žmogus, jų tarpe ir mes, turime įvairių silpnybių. Ir jeigu kas primena mums apie jas juokų formoje, tai priimkime tą su šypsena ir bandykime tą trūkumą prašalinti.

Būdami kitų žmonių draugijoje niekad neužsigaukime dėl kokių nors pastabų. Tuomet kiti mums neįkirės, o mes — kitiems.

Suteikė Paramą Operos Pastatymui

Cicero St. Anthony Savings and Loan Association sekretorius J. Gribauskas įteikia 400 dol. čekį "Aidos" operos pastatymui paremti.

Čekį priima Sofija Džiugienė. Kitoje pusėje sėdi Marg. Monkienė. Stovi: iš kairės Alg. Trinkūnas, Vl. Stropus ir Vyt. Radžius. Opera įvyks balandžio 1, 7 ir 15 dienomis Maria High School salėje.

Turėjo Gerą Pamoką

Prancūzų aktorius Maurice Chevalier atsižymi savo taupumu. Kai sykį jis pamėtė viešbutyje 500 frankų banknota, tai visą personalą sukėlė ant kojų.

Ilgai netrukus į jo kambarį atėjo berniukas ir įteikė jam pinigus. Chevalier buvo labai patenkintas,, bet neiškentė nepaklausęs:

— Aš pamečiau 500 frankų banknotą, o tu man atnešei dešimtį banknotų po 50.

— Tai tiesa, — atsake berniukas, — bet matote, tamsta, kai pereitą kartą aš sugrąžinau viena mūsų svečių jo pamestus 500 frankų jų neįskeitęs, tai pasirodė,jog jis neturi smulkių pinigų.

Nenori Daugiau Tokių

— Tamsta sakai, jog norėtumei gauti pas mus darbo? O ką moki dirbti?

— Atvirai pasakius, — nieko.

— Labai gaila, bet mes negalime tamstos pasamdyti. Nes, deja, jau turime šešis panašius darbininkus.

Vaikai Apie Prakalbininkus

Pranukas: — Koks yra ilgiausias žodis, kurį esi girdėjęs?

Jonelis: — Hm...o...! Kaip vienoje iškilmėje mūsų tėvelis pradėjo savo kalbą: Norėčiau pratarti į jus vieną žodelį..."

Jadvyga Visaip Bandė Paniekinti Anų Laikų Apkrikštytus Lietuvius

Lenkų Propaganda Buvo Plačiai Išvystyta

Norėdami padidinti sau kreditą už lietuvių apkrikštyjimą, lenkų didžiūnai Krakuvoje ir jų karalienė Jadvyga ėmė rašinėti laiškus popiežiui Bonifacui IX ir įvairiems krikščioniškiems valdovams, girdamiesi ko kį svarbų darbą jie atliko.

Girdi,jie "atvertė" į tikrąjį tikėjimą tuos, kurie buvo tamsūs, doriniai nupuolę, žiaurūs ir pusiau barbarai. "Daugelį naktų praleidžiau nemiegodama", rašė Jadvyga, "rūpindamasi apie paskleidimą krikščioniškos šviesos tarpe atsilikusių ir veik laukinių lietuvių giminių. Dabar, nors jie ir priėmė krikščionybę, bet toli gražu dar nėra atsipalaidoję nuo senų pragaištingų įpročių ir mūsų globa jiems bus reikalinga ir toliau..."

Skleisdami tokią propagandą prieš lietuvius, lenkų didžiūnai, kurie patys gamino tuos Jadvygos laiškus, siekė uždėti Lietuvai ne vien tikybinę, bet ir politinę globą. Cia jiems kiek buvo pavykę.

Popiežius Bonifacas IX prisiuntė Jadvygai savo asmeninį palaiminimą, paskyrė Poznaniaus arcivyskupą lenką tvarkyti bažnytinius reikalus Lietuvoje. Ne gana to, nauju "mokytoju" Lietuvai parengimui buvo įsteigta kolegija ne Vilniuje, bet Krokuvoje, kur lenkai viską galėjo kontroliuoti.

Dabar dėl tu užmetimų, jog lietuviai pabaigoje 14-to šimtmečio buvo "pusiau barbarai ir nedorūs žmonės". Istoriniai rekordai rodo, jog lietuviai ir anais laikais buvo daug kultūringesni ir padoresni už savo kaimynus. Kas išžudė prūsų gimines? Ar ne vokiečiai kryžiuočiai? Kas išnaikino jotvingius ir pagrobė ju žemes ir visa turta? Ar ne lenkai? Lietuviai niekur nebuvo atlikę panašių genocidiškų nusikaltimų.

Ne gana to, lenkai ir vėliau pakartotinai apiplėšdavo Lietuvą, o dabar visa gerkle šaukia, kad ir Vilnius, Lietuvos sostinė, turi būti prijungta prie Lenkijos.

Tuom tarpu lietuviai niekad nereikalavo, kad Varšuva ar Krokuva priklausytų Lietuvai.

Ignoracijos Viršūnė

Istorinio Muziejaus Parvžiui prižiūrėtojas atkreipė dėmesį vieno lankytojo, jog jis atsisėdo į ciesoriaus Barbarossos kėdę.

— Nemanyk tamsta, jog aš noriu užimti jo fotelį. Kai ciesorius sugrįš, tai aš tuč tuojau užleisiu jam vietą, — ramiai atsakė lankytojas.

Naturalizacijos įstatymas J. AV-se pirmą kartą buvo priimtas 1790 metais.

LIAUDIES DAINA

Akmuo be kraujo,
Vanduo be sparnų,
Papartis be žiedų

O kaip aš būsiu,
Vienas bernelis
Be jaunos piovėjėlės?

Paruošiu žirgą
Ir puošnų balną —
Samdysiu piovėjėlę.

O ir išgirdo
Jauna mergelė
Daržely vaikščiodama.

— Neparduok žirgo,
Nei puošnaus balno —
Aš būsiu piovėjėlė...

ŠTAI KĄ KIEKVIENAS TURIM ATSIMINTI

Nepaisant į tai, koks yra mūsų užsiėmimas ar profesija, kiekvienas privalome kuom nors prisidėti ar ką nors atlikti bendrai mūsų tautiečių gerovei.

Pagrindiniai gero lietuvio visuomeniniai principai gali būti apbrėžti keturiais žodžiais: mokslas, pareiga, veikla ir progresas. Jie tai sudaro pastovią ir gyvybinę pajėgą šviesesniai ateičiai.

Nenorėdami Registruotis, Bėga į Meksiką

Kai Amerikos kongresas perleido įstatymą, reikalaujanti, kad Amerikos komunistai turi užsiregistruoti, kaipo svetimos valstybės agentai, tai atsirado tokių komunistų, kurie bėgo į Meksiką, kad ten pasislėpus.

Bet Meksikos vyriausybė tokių svečių nepageidauja ir juos gražina atgal.

Žmonos Sumanumas

Į pamestų daiktų biurą Aberdeene (Škotijoje) įteikta moteriška tarbelė (pocket-book), kurioje tarnautojas surado kortelę su tokiu užrašu:

"Nebandykit ieškoti kas ją pametė. Aš ją nešiojau jau nuo 1948 metų ir ji man įkyrėjo. Tyčia nusvėdžiau, kad vyras man nupirktų naują tarbelę..."

Straipsnis Apie Lietuvą Brazilų Spaudoje

"Tribuna Latina" apie Lietuva. Sao Paulo, Brazilijoje, leidžiamas laikraštis "Tribuna Latina" isidėjo platų, per pusę pusl. M. Laupinaičio straipsnį — "Šis tas iš Lietuvos istorijos".

Straipsnis iliustruotas tautinės juostos motyvais, Vyties ir Gedimino stulpo ženklais.

Pavojaus Metu

Audros metu keleivė klausia kapitona:

— Ar toli esame nuo žemės?

— Apie mylią.

— I kurią pusę?

— Stačiau žemyn, ponia.

Smagios Atostogos Meksikoje

Acapulca — Graži Vieta, Kur Saulė Nuolat Spindi

Kada aš būdavau Miami, Floridoj, tai aš maniau, kad tai gražios vietos ir gerai praleisti atostogas. Bet šį kartą mes nutarėme aplankyti Meksiką ir pažiūrėti, kaip ten galima atostogas praleisti.

Taigi, tuojau susitarėm su broliene ir greitai išvažiavom. Ten praleidom tris savaites, labai puikioj vietoj, kur daugumas žino, vadinama Acapulca vieta, amerikiečių mėgstama.

Čia nereikia bijot,i kad gal būti šalta, kaip Floridoj dažnai pasitaiko, kad nei syki negali saulutėj pagulėti ar pasimaudyti.

Mano brolienė jau šeštą kartą ten apsilanko ir sako, kad jai ten geriausiai patinka atostogas praleisti. Kitą žiemą mes vėl važiuosime, o ir savo vyrukus reikės vežtis ir ilgiau pabūti, toj saulėtoj, karštoj Meksikoj. Reikia ten nors mėnesį laiko praleisti.

Kelionė labai trumpa, tik 3 valandos ir 20 minučių, beveik kaip į Floridą.

Galėtum daug prirašyti, kaip ten gražu yra, bet kurie norėtų pamatyti tai geriausiai nuvažiuoti ir pasigėrėti gamtos grožybėmis. Gaila, kad daug mūsų lietuvių niekur nevažiuoja ir nieko nemato. Daug turi ir iš ko važiuoti ir atostogas pasiimti, bet įsikabinę į tą centą ir taupo ir nieko gero šiame pasaulyje nemato.

— Valerija Sebastian

Tik viena Amerikietė iš 1666 Dėvi Mink Kailinius

Milwaukee, Wis. — Reta amerikietė moteris išgali įsigyti brangius mink žvėrelių kailinius. Taip teigia gyvų mink žvėrelių parodos pareigūnai. Paroda įvyko Milwaukee mieste.

SPECIALIS IŠPARDAVIMAS

Sudedama lova su vidujinių spyruoklių matrasu -- $149.95
3 vienetų mieg. setas su vidujinių spyruoklių rėmuotu Matrasu; 2 vanity lempos, 2 pagalvės, 1 kilimėlis.
Viskas tiktai ---------- $129.95
Puslėtos gumos supamoji ---------- $ 49.95
21 col. Console televziijos setas ---------- $ 99.95
Elektros vėsintuvai $4.95 ir daugiau.
Turime didžiausią pasirinkimą įvairiausių rakandų, televizijų, elektros vėsintuvų, lempų, radijo ir namų apyvokos priemonių.

F. A. Raudonis ir Nellie Bertulis, Sav.
2310 W. Roosevelt Road
Telef. SEeley 3-4711

MOVING .. MOVING
PERKRAUSTYMAS IŠ ARTI IR TOLI
Ilgų metų patyrimas—Pigus sąžiningas patarnavimas. Nauji dideli sunkvežimiai — Patobulinti perkraustymui įrankiai
Kaip patys sunkvežimiai, taip ir jūsų perkraustomi baldai YRA APDRAUSTI — INŠIURINTI.
J. NAUJOKAITIS
2022 W. 69th Street Chicago 36, Illinois
Telefonas: WAlbrook 5-9209

IŠ TOLI IR IŠ ARTI PIGIAI
PERKRAUSTAU
(MOVING)
Baldus ir Įvairius Daiktus
Perkraustymas saugus, greitas ir tvarkingas.
VISKAS APDRAUSTA
Antanas Vilimas
3415 So. Lituanica Avenue
CHICAGO, ILLINOIS
Tel. FRontier 6-1882

Sophie Barcus
RADIJO ŠEIMOS VALANDOS
Visos programos iš WOPA.
1490 kil. AM. 102-7 FM
Kasdien nuo pirmadienio iki penktadienio 10—11 val. ryto. — Šeštadieniais ir sekmadieniais nuo 8 iki 9:30 val. ryto.
Vakaruškos: pirmadieniais 7 val. vakare.
Tel.: HEmlock 4-2413
7159 SO. MAPLEWOOD AVE.
CHICAGO 29, ILL.

Stato ir Taiso Namus
Norintieji statytis naujus namus, pataisyti senus, kreipkitės į mus. Apskaitliavimus ir patarimus patieksime nemokamai. kamai ir nebrangiai.
Turime plataus patyrimo šioje srityje; darbą atliekame .in-
A. A. BUŠKUS
5403 So. Whipple Street
Telefonas VIrginia 7-4139

STANKUS
Construction Company
Atliekame planavimo ir statybos darbus gyvenamųjų ir prekybos pastatų. Jūsų pasirinkimui turime virš 300 standartinių projektų.
Ofiso ir namų telefonas.
PRospect 8-2013
7403 So. Western Ave.
Chicago 36, Ill.

APLANKYKITE LIETUVIŠKĄ UŽEIGĄ IR VALGYKLĄ
White Star Club
8258 So. Kean Avenue
Willow Springs, Ill.
Savininkai I. ir B. Skrebis
Telefonas TE 9-9595
Spalvota Televizija
Patiekiame Įvairių Valgių
Suruošiame Metus po Laidotuvių

DR. E. DECKYS
GYDYTOJAS ir CHIRURGAS
Specialiai Nervų Pakrikimai
4063 Archer Avenue
(Prie California Ave.)
Valandos pagal susitarimą
Ofiso Telefonas 247-1002
Namų Tel. Prospect 8-6960

Wholsale Meat Distributor

JULIUS KUZAS
6840 So. Artesian Ave.
CHICAGO 29, ILLINOIS
Tel. WAlbrook 5-8744

Tel. LA. 3-9670
JUCUS SISTERS RESTAURANT
Atdara Dieną ir Naktį
TURIME PATYRUSĮ LIETUVĮ VIRĖJĄ
"Geras Maistas Per Virš 35 Metus"
1608 W. 47th Street
CHICAGO 9, ILL.
Stanley A. Jucus, Mgr.

Phone YArds 7-5921
Res. Tel. KEnwood 6-5107
DR. BERTASH
736 West 35th Street
Corner of 35th and Emerald
Ofiso valandos nuo 1—3; 6—8 Šeštadieniais visą dieną.
Kitomis dienomis pagal sutartį

Dr. Antanas Rudokas
OPTOMETRISTAS
4455 S. Californja — YA 738
Tikrina akis ir pritaiko akinius keičia stiklus ir rėmus.
Valandos: 10 ryto iki 8 vak. (trečiad. uždaryta)
Šeštad. 10 ryto iki 3 p.p

Vestuvėms Pakvietimai
Wedding Invitations
Priimam užsakymus iš kitų miestų.
Taipgi:
◆ LAIŠKAI ◆ VOKAI
Spausdinami
SANDAROJE
840 W. 33rd St. Chicago, Ill.
Telephone YArds 7-4789

Tel.: ofiso PR. 8-1717
Res. REpublic 7-7808
DR. S. BIEŽIS
GYDYTOJAS ir CHIRURGAS
3148 West 63 Street
Po pietų 1—3, vakarais 79 tiktai antradieniais ir penktadieniais. Treč. ir sekmadieniais ofisas uždarytas.
Rezid. 3241 W. 66th Place

DR. C. K. BOBELIS
Inkstų ir šlapumo takų chirurgija.
Telef. 695-0533
425 No. Liberty Street
Route 25, Elgin, Illinois
Valandos pagal susitarimą

DR. ANNA BALIŪNAS
Akių, Ausų, Nosies ir Gerklės Ligos. — Pritaiko akinius.
2358 West 63rd Street
(Kampas 63-čios gatvės ir Francisco Avenue)
Valandos: kasdien nuo 10 iki 12 v. iš ryto ir nuo 7ligi 9 v. va. Šeštad. nuo 10 ligi 1 val. Trečiadieniais uždarvta. Kitu laiku susitarus.
Ofiso telefonas:
PRospect 8-3229
Rez.: WAlbrook 5 5078

Tel. ofiso: HF 4-1414
Rez.: RE 7-6867
DR. BR. GAIŽIŪNAS
GYDYTOJAS ir CHIRURGAS
2454 West 71st Street
Valandos: 1—3 ir 6—8 v. popiet kasdien. Šeštadieniais 1—4 v.p.p. Trečiadieniais uždaryta.

Ofiso Tel.: CLiffside 4-2896
Resid. Tel.: WAlbruk 5-3099
DR. P. STRIMAITIS
GYDYTOJAS ir CHIRURGAS
Bendra ir Specialė Chirurgija
4644 So. Ashland Avenue, 5
VAL.: nuo 2 iki 4 val. ir 6 iki 8 v. vak. Šeštadieniais nuo 2 iki 5. Trečiadieniais uždaryta.

Telefonas GR. 6-2823
Dr. A. Valis-Labokas
GYDYTOJAS ir CHIRURGAS
Specialybė: Akušerija ir Moterų Ligos
2524 West 69th Street
(69-os ir Maplewood Av. kampas)
VAL.: Kasdien 1-4 ir 6-8 vakare Šeštadieniais 1-4 val. p.p.

Tel. ofiso: VI 2-1581;
Rez. PRospect 6-4256
DR. V. VILEIŠIS
GYDYTOJAS ir CHIRURGAS
802 WEST 31st STREET
Priėmimo valandos: kasdien 1-4 p. p. ir 6-8 val. vak. Šeštadieniais 1-4 p. p. Sekmadieniais uždaryta

Tel. ofiso HE 4-2123
Rez.: GI 3-6195
DR. V. P. TUMASONIS
CHIRURGAS
2454 West 71st Street
(71st ir So. Campbell Ave.)
Val.: pirm., antrad., ketv. ir penkt. nuo 2 iki 4 ir nuo 6 iki 8. Trečiad. ir šeštad. uždaryta.

DR. M. T. STRIKOL
GYDYTOJAS ir CHIRURGAS
Tel: PRospect 6-1988
Valandos: Tik pagal susitarimą

SVEIKATA...
BRANGUS TURTAS

Apalpimas Ištinka ir Del Menkos Priežasties

Apalpimas ar laikinas sąmonės netekimas nevisada pasitaiko dėl ligos ar kūno sužeidimų. Žmonės apalpsta iš didelio džiaugsmo, iš baimės arba net dėl perstaigaus susijaudinimo, kitaip tariant dėl nervinio sukrėtimo.

Apalpusių veidai pasidaro išbalę, jų oda būna šalta. Tai būna todėl, kad, apalpstant, širdis pradeda lėčiau plakti, kraujo spaudimas sumažėja, o, dėka tam, į galvos smegenis patenka permažai kraujo.

Mūsų širdis, kaip visi žinome, yra pompa, kuri tvarkingai ir pastoviai varo kraują žmogaus gyslomis: maistą nešanti kraują atumia arterijomis, gaivinančių medžiagų nustojusi — venomis. Kai arterijos nepristato į smegenis reikalingo kiekio kraujo, žmogus apsilpsta ir nustoja sąmonės.

Kas reikia daryti apalpimo atvejais? Visų pirma, sąmonės netekusį tenka paguldyti tokioje padėtyje, kad kojos būtų aukščiau iškeltos. Tuo būdu padėsime kraujui greičiau pasiekti galvos smegenis. Apalpusiems galima duoti pauostyti amonijako (amonijos), t. y., tikriau sakant palaikyti buteliuka su amoniaku prie nosies. Tik reikia daboti, kad perdidelis amonijako garų kiekis apalpusio neužtroškintų. Patikrinkim, ar drabužiai neveržia? Galima ir apavą numauti.

Sąmonės netekusius būtinai tenka išnešti ten, kur yra grynesnis oras ar bent esamoje patalpoje reikia duris ar langus praverti. Neleistina, kad prie apalpusių susiburtų didesnis žmonių skaičius ir tuo būdu būtų sutrukdytas grynesnio oro į plaučius patekimas.

Gelbsti ir apšlakštymas šaltu vandeniu apalpusio veido, lengvas veido ir rankų trynimas. Atsigaunantiems galima duoti išgerti stipresnės kavos ar arbatos.

Paprastai apalpti yra linkę silpnesnės fizinės sudėties žmonės ar dėl kurių nors priežasčių atsparumo nustoję. Tačiau neretai tokie neskausmingi sąmonės netekimai atsiranda dėl kurios nors dar aiškiai nepasireiškusios ligos. Tai gali būti dėl širdies sunegalavimu, gali būti ir astmos reiškiniai.

Todėl dažniau pasitaikančių apalpimų nepatartina užleisti, o tenka iššaukti gydytoją arba jį aplankyti. Tik gydytojas sugebės tinkamai išaiškinti tų apalpimų priežastį ir patars, kas reikia daryti, kad tai sveikatai dar labiau nepakenktų. Be jau nurodytų — astmos pradinių reiškinių ar širdies veikimo sušlubavimo, sąmonės netekimas gali savaimi ženklinti ir kitokias ligas.

Pienas Yra Naudingas Maistas, Kuris Tinka Kiekvienam Amžiui

Pienas yra neorangus. O į jo maitinimuisi naudą atsižvelgiant, jis yra vienas iš sveikatai naudingiausių valgių, nes turi savyje beveik visus gyvybei palaikyti būtinus elementus.

Tik vienas pieno stiklas suteikia žmogui 125 energijos kalorijas. Be to, piene randasi kalkės bei kiti mineralai, o taip kitų sudėtinių dalių — ir riebalai. Pieną galima gerti gryną, dapilant į kavą ar į arbatą, į kakavą, ar su šokolado milteliais.

Pienas padidina sriubų, padažų, miltinių patiekalų ir kepsnių - pyragaičių bei pyragų maistingumą. Pienas tinka ir tyrėms (košėms) užbaltinti, o taip pat paskanina ir kitokius valgius. Nuo kūdikystės iki gilios senatvės kiekvienas mūsų gali gerti pieną ir turėti iš to sveikatai naudą.

Mokyklinio amžiaus jaunimui, dirbantiems raštinėse, sunkiu fiziniu darbu duoną pelnusiems, sportininkams, namų šeimininkėms, kūdikio laukiančioms motinoms bei įvairaus kitoniško darbo ar skirtingiausių pašaukimų žmonėms nėra tinkamesnio gėrimo kaip pienas.

Pieno vartojimas atstato sunykusias kūno lasteles, papildo išeikvotą energiją, o taip pat padidina prieš susirgimus atsparumą.

Yra ligų, kurios iš dalies yra gydomos, geriant daugiau pieno. Pienas draudžiamas gerti tik labai retais atvejais. Vadinasi, pienas yra veik stebuklingas maistas ir nemenka sveikatngumui palaikyti arba sveikatai atstatyti priemonė.

Pienas su kiaušiniais padeda jaunuoliams augti ir prisideda prie nusidėvėjusių kūno audinių atstatymo.

Ne vien grynas pienas ar įjungtas į kitus valgius, bet ir pieno gaminiai, kaip antai sviestas, saldžioji grietinėlė, rūgščioji grietinė, sūris, varškė rūgštusis pienas, kefiras ir t. p. yra naudingas ir sveikas maistas.

Paprastas karvės pienas yra ypatingai turtingas vitaminų A tačiau nugriebtas (skim milk) šios savybės nustoja. Mūsų laikais pienas gaunamas miltelių pavidalų ir iš dalies išgarintas (evaporated) bei išgarintas ir pasaldintas (condensed).

Kad Gavus Reikalingą Kiekį Vitaminų

Mūsų organizmui reikalinga įvairios rūšies vitaminų, kurie pažymimi didžiomis alfabeto raidėmis, kaip A, B, C ir pan. Norint gauti neatbūtino kiekį vitaminų, suvalgykime kasdieną mažiausia tokį kiekį maisto:

Pusę kvortos pieno, vieną kiaušinį, šiek tiek mėsos, žuvies, vištienos; vaisių, daržovių, bent vieną bulvę, duonos, avižinės ar kitokios košės, 2 uncijas grietinės, 1 unciją sviesto, truputį salduminų — "desert".

Mūsiškė kopūstų ar barščių sriuba turi nemažą kiekį vitaminų, proteinų ir mineralų. Prisilaikant tokios dietos, nereikės pirkti bonkutėse ekstra vitaminų.

Keli Patarimai Tiems, Kurie Negali Kaip Reikiant Išsimiegoti

Žmogaus organizmas reikalingas gero poilsio ir kūną atjauninančio miego.

Apskritai, miegas būtinas sveikatai išlaikyti, bet dar labiau jis privalomas nusilpusiems, mažakraujyste sergantiems ar šiaip silpniems asmenims. Nedamiegoto naktys ardo ir pažeidžia opią nervų sistemą.

Tiems, kurie kenčia nuo nemigos, patartina vakarais, po darbo, ilgiau būti gryname ore. Ypač vasaros metu reikia daugiau judėti, nevengti saulės spindulių ir pan. Be to, reikia daboti kad tvarkingai veiktų virškinimas, nes tai dažniausia prisideda prie nemigos kančios.

Naudinga yra prieš einant gulti išsimaudyti šiltame vandenyje ir išgerti stiklą karšto pieno.

Nuo nemigos pirmoji ir svarbiausioji priemonė yra normalus gyvenimas, higienos dabojimas ir reguliarios miego valandos. Svarbu yra, kad miego patalpos nebūtų prikūrentos ir gerai išvėdintos.

Iš Sandaros Centro

Sandaros 24 kuopos, Brockton, Mass. narių mokestys:

G. Davis	$3.00
J. Davienė	1.20
L. Schensnel	3.00
W. Gelson	3.00
V. Jekumavičius	3.00
J. Waronicz	3.00
A. Meškinis	3.00
E. Meškinienė	1.20
E. Waith	3.00
J. Samulis	3.00
J. Chunis	3.00
D. Lapeikis	3.00
A. Skrickienė	3.00
K. Kazlauskas	3.00
W. Linga	3.00
M. Lingienė	1.20
P. Yančiūnas	3.00
K. Yančiūnienė	1.20
P. Uisis	3.00
R. Dravinskas	3.00
K. Braivienė	3.00
P. Kapson	3.00
A. Sankūnas	3.00
A. Sankūnienė	1.20
A. Rakutis	3.00
A. Siraikienė	1.20
M. Navickas	3.00
P. Krukonis	3.00
J. Petkūnas	3.00
A. Petkūnienė	1.20
L. Šakis	3.00
J. Voveris	3.00
R. Voverienė	1.20
W. Stilman	3.00
E. Stilmanienė	1.20
Z. Linkis	3.00
S. Kamzura	3.00
M. Kamzura	3.00
A. Pribush	3.00
K. Tamulionis	3.00
D. Tamulionienė	1.20
F. Monkeviez	3.00
E. Monkevičienė	1.20
W. Lutkus	3.00
P. Laužikas	3.00
V. Laužikienė	1.20
A. Talačkienė	3.00
E. Tautkienė	3.00
A. Lankelis	3.00
J. Lankelienė	1.20
M. Zalinkienė	3.00
P. Wayčiūnas	3.00

— T. Milauskas, Sekr.

Sunku pasninkauti, kai matai kitus valgant.

Turtas duoda drąsos, drąsa — išdidumo.

Dievo Karalystės Žinios

Šitai Dievo sutvertai sielai, esybei arba žmogui nusidėjus, patsai Sutvertojas pasakė į jį: "Žemė bus prakeikta del tavo pasielgimo. Ji jau želdins eršketėčius ir usnis, ir tu valgysi lauko žolę. Savo veido prakaite tu valgysi duoną, iki nesugrįši į žemę, iš kurios esi paimtas, kadangi tu esi dulkės ir vėl dulkėmis pavirsi."

Aišku, kad čia pasakyta, kad gyvoji siela, esybė, žmogus, gyvasis sutvėrimas, turėjo numirti, pasidaryti negyvu.

Kad nebeliktų tuo klausimu jokių abejonių, Dievas dar pridėjo kito šventojo Pranašo liūdijimą: "Štai visos sielos yra mano; kaip tėvo siela, taip ir sūnaus siela yra mano;" "Siela, kuri nusideda, ta turi mirti." Ezek. 18:4, 20.

Dovidas buvo kitas iš šventųjų Dievo pranašų ir savo Psalmėse jis pasakė: "Nes nėra kas pragare, (kape, Ebrajų Šeole) atsimintų tave." "Nenumirėliai giria tave, Viešpatie, ir ne tie, kurie žengia į pragarą (į kapus, į Šeolę, mirusiųjų buveinę.)"

"Nepasitikėkite kunigaikščiais žmonių vaikais, kurie negali gelbėti. Jų dvasia išeina, ir jie grįžta į žemę, tą dieną (mirties valandoje) žūna visos jų mintys." — Psal. 6:6; 115:17; 146:4.

Bus daugiau

Biblijos Studentų Knygos

Galite gauti nemokamai bet kurias čia suminėtų knygučių. Jėzus Pasaulio Išganytojas. Tiesa apie Pragarą, Dievas ir Protas, ir Traktatą apie Visų Dalykų Atnaujinimo Laiką. Taipgi turim didesnių knygų. Pilna Biblija. 1 Tomas, Dieviškas amžių planas, su braižiniu, 374 puslapių. 2 Tomas 358 puslap Aprašo apie Antikristą. Kasdieninė Dangiškoji Manna. Giesmių knygutė su 190 gražių giesmių. Štai Jūsų Karalius 145 psl. Už didesnes knygas reikia atsiklausti kainos. Užsakymus siųskite šiuo adresu: L.B.S.A, 212 E. 3rd St. Spring Valley, Ill.

GRANDFATHER'S CLOCK

(Pendulum Clock with 36-hour Spring Movement). Hand painted. Comes with winding key and pendulum.

$4.98 PPD no COD.

We stock the colors red, blue, black, and Ivory. If you wish a specific color, please indicate a second color in case your choice is not available.

William B. Huebner
EXPORT AND IMPORT
428 Dunbar Ave.
WAUKESHA, Wis.

Registered NURSES

(2) POSITIONS in Obstretics
3 to 11 p. m.
(1) Registered Nurse
OPERATING ROOM
Salaries Are Open

Fully equipped modern 98 bed general hospital. Excellent personnel policies. Pemanent Staff position. Pleasant living area close to hospital. Write — Wire to Dept. H. Apply: Mrs. Pritchard R. H. Director of nurses.

Rio Hondo Memorial Hospital
8300 Telegraph Blvd.,
Downey, Cal.
or phone TO 1-6761

PASTRY CHEF

Excellent immediate opening for 1st class experienced chef at Sheraton - Fontenelle Hotel. Steady year round employment. Salary open commensurate with experience and ability. — Write giving complete qualifications and minimum salary expected.

L. HANSEN, Personal Mgr.

SHERATON - FONTENELLE
Omaha, Nebraska

MOTELS – LAS VEGAS, NEVADA NO ICICLES OR SNOW HERE

Motels on Strip, 3½ to 4 yr., gross equals price 15, 24, 30, 37, 42 units. (Best buy in West-Holiday Inn). Many more. 24 Bowling lanes, cafe, poolroom, cocktail lounge, large lot on Strip. All clear. One Third cash, then trade mortgage, or good income. Brokers solicited.

BROKER C. L. HENNON
Box 924, Las Vegas, Nevada

DELCO RADIO
Has immidiate Openings
IN KOKOMO FOR JOURNEYMEN
ELECTRICIANS
(With Instruments and Machine Control Expence)
TINSMITHS
(With Metal Experience)
(Apply in person 8 a. m. to 3 p. m.
Industrial Relations Office)

DELCO RADIO DIVISION
of
GENERAL MOTORS
700 E. Firman St., Kokomo, Indiana

An Equal Opportunity Employer

YOU, TOO, ARE NEEDED FOR GOD'S WORK IN AFRICA!

If you are a normal young man of average intelligence, good health and desirous of saving souls, please write or call:

SOCIETY OF AFRICAN MISSIONS
4845 South Ellis Avenue Chicago 15, Illinois
DRexel 3-3770

Crane Savings and Loan Association

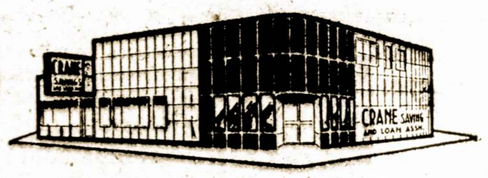

B. B. PIETKIEWICZ, Pres.

47 and Rockwell Street. Tel. LAfayette 3-1083

Nemokamai vieta automobiliams

4½% ON INVESTMENT ACCOUNTS

Galioja nuo 1962 metų vasario 1 dienos.

Pinigai, įdėti prieš mėnesio 15 d. duoda dividendus už visą mėnesį.

Dividendai mokami sausio ir liepos 31 d.

Prašome aplankyti naują mūsų namą.

VALANDOS: Pirmad. ir ketvirt. 9:00 ryto — 8:00 vakaro; Antrad. ir penktadienį 9:00 ryto — 5:00 vakaro; Šeštadieniais 9:00 ryto — 12:00 dienos. Trečiadieniais uždaryta.

"A REAL MONEY MAKER"

BALL POINT PEN .. FOR LIQUID INK

This ball point pen writes with liquid ink of any type. The ball point is made of synthetic ruby which gives the pen a very smooth writing performance. Six carbon copies can be made. Easy checking of ink level. A nice present for anyone. Post Paid $3.00.

For Fund Raising, your cost . . . only $26.40 per dozen.
(Minimum order:—3 Doz.)

Dealers Write for Our New Money Making 6 Pens On A Card, Which Will Be A Fast Seller.

J. W. NIPPERT
DEPT. S
FISH CREEK WISCONSIN

General Savings and Loan ASSOCIATION
SACRAMENTO, CALIFORNIA

4.6% COMPOUNDED AND PAID QUARTERLY

Current Annual Rate

Insured to $10,000 — Member Federal Savings and Loan Insurance Corp. — Legal for trust, foundation, corporate funds — Funds postmarked by 10th earn from first. Air postage paid both ways.

GENERAL SAVINGS AND LOAN ASSOCIATION
P. O. BOV 6375 - SACRAMENTO 21, CALIF. Dept. A. F. N.
I want to open an insured account at General Savings.
My check is enclosed ( ) Send complete information ☐
Name ----------
Address ----------
City ---------- State ----------

KAS NAUJO CHICAGOJE

ir tos Artimose Lietuviškose Kolonijose

Lietuvos Atstovas Juozas Kajeckas Atvyksta į Chicagą

Šį šeštadienį, iš Washington D. C. atvyks Lietuvos Atstovas Juozas Kajeckas dalyvauti rengiamam Generaliniam Lietuvos Konsului Dr. Petrui Daužvardžiui pagerbti bankete, kuris rengiamas sekmadienį, kovo 18 dieną, Jaunimo Centre.

Uždarė Krautuvę

Išbuvęs arti keturių metų drabužių pardavinėjimo biznyje, Jonas Sadauskas uždarė savo "Joseph Dry Goods Store", 3218 S. Halsted St.

Į tą vietą neužilgo persikels drabužių valymo įmonė.

Pranas Harmonas Susižeidė Gatvėje

Mūsų veteranas veikėjas, Pranas Harmonas, 84 metų, gyvenąs 1530 Milwaukee Ave., eidamas į krautuvę paslydo ant ledo ir krisdamas sulaužė kairės rankos kaulą. Dabar jis turės palaikyti ją keletą savaičių aplipdytą gipsu.

Laimėjo Turnamentą

Jonas Denne - Daniūnas, 5216 Cornell Ave., laimėjo šachmatų kontestą, kuris tęsėsi penketa savaičių YMCA patalpose, 18 S. La Salle St.

Simon Gelzin Atvežė Dovanų iš Floridos

Prieš keleta dienu grįžo iš Floridos žinomas mūsu tautietis Simon Gelzin, 857 W. 50 St. Jis praleido ten mėnesį ir aplankė įvairias vietoves: Tampa, St. Petersburg, Orlando Beach, Miami, Clearwater ir pan.

Lietuviai, kuriuos jis sutiko Floridoje, esa labai vaišingi ir malonūs. Grįždamas į Chicaga, p. Gelzin atvežė puikią dovana Sandaros redakcijai.

Susilaukė Dukrelės

Antanas ir Edita Balčiūnai, 6142 So. Maplewood Ave., kovo 8 d. susilaukė dukrelės, kuriai duotas Zuzanos Editos vardai. Motina ir kūdikiai gyvuoja gerai.

Tai pirmas jų šeimoje kūdikis, nes prieš metus teivvko ju vestuvės. Labai džiaugiasi senelė Ona Jakomaitienė.

Z. Kanavoliene Ištiko Sunkoka Liga

P-nia Zuzana Kanavolienė sunkiai susirgo. Jos aukštas kraujo spaudimas privertė laikinai pasitraukti iš darbo. Dirbo Hart Schaffner - Marks drabužių siuvykloje, 728 West Jackson Blvd.

P-nai Jonas ir Zuzana Kanavolai 1949 m. atvyko į Amerika ir buvo apsigyvenę Michigan valstijoj, vėliau persikėlė į Chicaga ir įsigijo nuosavybę, 6034 South Troy St.

Išaugino dvi dukras Ona ir Leonida. Ona ištekėjus už Roberto Čepelės, gyv. Melrose Park, Ill. Leonida mokosi Marijos aukš. mokykloj, kurią šiais metais baigs. Nutarus studijuoti mediciną.

Leonida labai gabi ir moksle pirmaujanti, ypatingai lituanistinėj mokykloj. Ji kasmet klasę iš klasės baigia geriausiais pažymiais ir gauna įvairias premijas bei dovanas.

Linkim Leonidai sekmės moksle, o p-niai Zuzanai greit susveikti ir grįžti prie pareigų.

Ona Venckaitienė Sužeista Trafiko Nelaimėje

Ona Venckaitienė, 4458 So. Wood Street, buvo sunkiai sužeista, kai į automobilių, kuriame ji važiavo, trenkė kita mašina. Nelaimė įvyko prie 30-tos gatvės ir Harlem Ave.

Jai buvo sužalota galva, pečiai ir krūtinė. Šiuo metu ji yra ligoninėje, kur jai teks ilgiau pabūti.

Sveikinimai Šiems Juozams

Northsidietis Jonas Railla nori pasveikinti vardinių proga sekančius: Juozą Karašauską, Juozą Subačių, Juozą Elevičių, Juozą Raillą ir kitus.

Jie paminės savo vardines kovo 19 dieną.

Kviečia Visus Dalyvauti Žaidimų Pramogoje

Šį sekmadienį, kovo 18, Hollywood salėje, 2417 W. 43 St., įvyksta SLA. 134 moterų kuopos žaidimų pramoga, kurioje bus išdalinta daug įvairių dovanų. Pradžia 2:30 val. popiet. Visi kviečiami atsilankyti ir smagiai praleisti sekmadienio popietį. Įžanga 1 doleris.

Bertha Ličkus Buvo Nuvykus į Washingtoną

Šiuo metu J. V. Senato komisija svarsto sen. P. Douglas bilių, kuris numato įkurti nacionalį parką tuose plotuose, kurie apima Sand Dunes, Indianoje, nuo Gary iki pat Meldažio vasarvietės, Beverly Shores, Ind.

Ryčiumi su tuo biliu, į Washingtoną buvo nuvykusi ir "Coronado Lodge" savininkė Berta Ličkus, kurios vieta irgi įeitų į numatytas to parko ribas. Ji aplankė apklausinėjimus ir taipgi dalyvavo sen. Douglas surengtuose pietuose, Continental viešbutyje, Washingtone.

Chic. Lietuvių Moteru Klubo Sueiga Kovo 21

Sekantis Chicagos Lietuvių Moterų Klubas susirinkimas įvyksta trečiadienį, kovo 21, Jenny's restorane, 9031 S. Stony Island. Šeimininkėmis bus p-nia Adėlė Mikšis ir p-nia Genovaitė Giedraitienė.

Dail. Broniaus Murino Kūrinių Paroda

Šį šeštadienį, kovo 17 d. 6 val. vakare, Čiurlionies Galerijoje, 5620 So. Claremont Ave., atidaroma dail. Broniaus Murino dailės darbų paroda.

Bus išstatyta apie 60 naujų darbų. Br. Murinas yra vienas žymesnių dailininkų, dalyvaves parodose ir su amerikiečiais ir laimėjęs eilę premijų.

Br. Murinas mokslus ėjęs Lietuvoje ir Prancūzijoje. Jo darbų yra įsigijęs eilė meno muziejų bei galerijų ir šiaip privačių asmenų.

Paroda užsidaro kitą šeštadienį, kovo 27 d.

TRUMPOS ŽINIOS

P-nas Dan Kuraitis, Milda Buick Sales savininkas, užsakė stalą Sandaros metiniam bankete, kuris rengiamas sekmadienį, gegužės 6 dieną.

Kontraktorius — namų taisytojas Pijus Švelnis, 3237 So. Lituanica Ave., pateko į Central Community ligoninę, pasekoje automobilių kolizijos, kurioje jis buvo sužeistas.

Richardas Mikšis, 9119 South Crandon Ave., savo gimtadienį paminės kovo 21. Jis daugelį metų gyveno Brighton Parke ir turėjo geležinių reikmenų krautuvę.

Linkiu jam ilgiausių metų!

P. A.

Dr. E. Deckys, gydytojas ir chirurgas, nervų ligų specialistas, atidarė savo kabinetą, 4063 Archer Ave., prie Californijos Ave.

Aleksas ir Helen Patackai, pardavę savo medinį namą, 6517 S. Talman Ave., nusipirko dviejų aukštų mūrinį namą, 6337 S. Artesian Ave., į kurį jie vakar persikėlė.

Pirmadienį, kovo 19, p-nia Paulina Norkus, 5353 S. Christiana Ave., celebruos savo gimtadienį, sulaukdama daug sveikinimų iš savo draugų bei pažįstamų.

Humbold Park Lietuvių Klubo susirinkimas įvyksta trečiadienį, kovo 21 dieną, 3610 West North Ave. Pradžia 8 val. vakare. Visi nariai kviečiami dalyvauti.

P-lė Nancy Paulauskiutė, 5326 Winona, savo gimtadienį atžymėjo gražioje puotoje savo tėvelių namuose.

Buvęs chicagietis veikėjas Vilimas Duoba, dabar gyvenąs Anaheim, Cal., prisiuntė geriausių linkėjimų savo senieniams draugams ir pažįstamiems Chicagoje.

Žinoma mūsų veikėja p-nia Helen Čižauskienė, 7240 South Spaulding Ave., neseniai atžymėjo savo gimtadienį. Jai buvo įteikta gerų linkėjimų ir dovanų.

P-nia Mary Norvilienė, 5537 W. Farragut Ave., svečiuojasi St. Petersburg, Fla. Laisvesniu laiku žuvauna ir bando pagauti lydekų.

Antanas Karalius, 3437 So. Lituanica Ave., šiuo metu yra Central Community ligoninėje.

Geriausias Šaulys Marinų Divizijoje

Wayne Raslavičius

Puskarininkis Wayne Raslavičius, 19 metų, sūnus Vinco ir Bronės Raslavičių, 9304 South Clairmont Ave., laimėjo šaudymo kontestą trečioje marinų divizijoje. Rungtynės buvo surengtos Okinawa saloje.

Dabar jis, drauge su kitų marinų divizijų panašiais čempionais, vyks į Hawaii salas dalyvauti konteste su armijos ir laivyno geriausiais šauliais.

Trečiadienį Palaidota Julija Jurgaitienė

Sirguliavusi bėgyje pastarųjų penketos metų, kovo 10 dieną mirė Julija Jurgaitienė. Ji buvo palaidota pereitą trečiadienį Lietuvių Tautinėse Kapinėse. Atsisveikinimo žodžius pasakė M. Vaidyla. Laidotuvėms patarnavo laidotuvių direktorius Antanas Phillips.

Velionė paliko vyrą Leoną, dukrą Aldoną Solner, žentą Juozą, tris anūkus, brolienę Oną Praninskienę ir kitus gimines.

Iš San Diego, Cal. buvo atskridęs į laidotuves tarnaująs marinuose velionės anūkas Raymond.

Po laidotuvių visi dalyviai buvo pakviesti į p. Bruzgulienės valgyklą pietums.

Kviečia Aplankyti Jų Naujai Išpuoštą "Showroom"

John W. Pachankis ir Česlovas Vitkauskas kviečia visus lietuvius aplankyti jų naujai atremontuotą "showroor", 6819 So. Western Ave.

Ten išstatyti parodai paminklai kapams, pagaminti iš vietinio ir importuoto granito. Galite tą viską apžiūrėti ir nesirengdami pirkti.

Dumplėmis vėjo neatpūsi.

4½%

on investment accounts

Free Gifts to Savers

DIVIDENDS NOW PAID QUARTERLY ON ALL SAVINGS

March 31 · June 30 · September 30 · December 31

PHONES: City — 242-4395; Suburbs — 656-6330

HOURS: Monday, 9-8; Tuesday, Thursday, & Friday, 9-5; Saturday, 9-1; Wednesday closed.

Joseph F. Gribauskas, Executive Secretary

FEDERAL SAVINGS AND LOAN INSURANCE CORPORATION — SAFETY OF YOUR SAVINGS — INSURED UP TO $10,000

ST. ANTHONY SAVINGS

1447 South 49th Court, Cicero 50, Illinois

Sandaros Metinis Banketas Įvyksta Sekmad. Gegužės 6

Tai Bus Smagi, Lietuviška Pavasarinė Šventė

Pavasarinė mūsų puota įvyksta sekmadienį, gegužės 6 dieną. Apie tą laiką turėsime gražesnį orą ir apie sniega bei šalčius jau būsime pamirše. Taipgi ir ši Sandaros pramoga galės būti lietuviška pavasarinė šventė.

Banketas rengiamas naujoje vietoje — Veteranų Ballroom, 7256 W. 63rd Street. Toji salė lengvai pasiekiama automobiliais ir busais. Kviečiame visus mūsų mielus tautiečius dalyvauti šioje Sandaros pramogoje, kuri tikrai bus smagi ir šauni.

Dar nespėjus paskelbti apie šį banketą, p-nai Kazys ir Petronelė Brazaičiai, 7212 S. California Ave. jau rezervavo jame visą stalą.

Kaip ir praeityje, taip ir šiame Sandaros bankete, bus geriausios vaišės, puiki programa ir malonus pasisvečiavimas.

Pagelbėsim Išpildyti Income Tax Blankas

Kam reikalingas stropus patarnavimas išpildyme Income Tax pareiškimų, kreipkitės į

Jurgi Voldemarą

6343 South Wood Street

Telefonas REpublic 7-3376

Marquete Parko Namų Savininkų Draugija Renkasi Kovo 16 d.

Marquette parko Lietuvių Namų Savininkų organizacijos valdyba kviečia visus narius ir svečius atvykti į nepaprastą susirinkimą, kuris įvyks šiandien, kovo 16 d. 7:30 val. vakare parapijos svetainėj, 6820 S. Washtenaw Ave.

Bus aptariami svarbūs reikalai prieš įvykstančius "primary" rinkimus ir šiaip rūpimi klausimai. Po susirinkimo, bus ir vaišės — alaus bačkutė, kurią padovanojo p-nai Gužauskai — gėlininkai.

Prašoma senųjų narių, atsivesti naujų narių.

Organizacija stiprokai paaugo nariais ir kapitalu. Tuo būdu ir miesto pareigūnai pradėjo kreipti dėmesį į mums rūpimus klausimus ir pažadėjo suteikti pagalbą.

Prašome susirinkti kuo skaitlingiausiai. Iš seno žinomas pasakymas: vienas vyras ne talka, vienas žodis ne šneka, kai du stos, visados daugiau padarys.

Joseph Skeivys
V-bos pirm.

Lobis budina, vargas migdo.

Mūsų Krautuvėje Galite Įsigyti Gražių Plastikinių Uždangų Grindims

Vinyl Beauty

at a new low price

the latest designs in Armstrong Vinyl Accolon

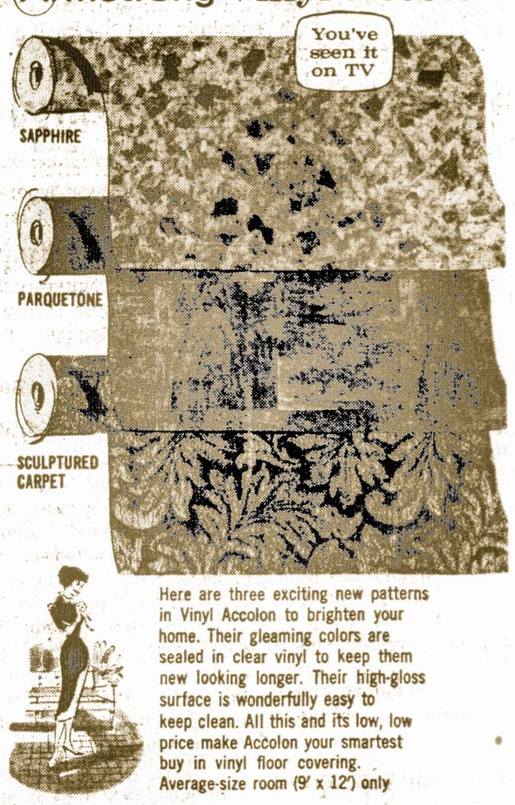

Here are three exciting new patterns in Vinyl Accolon to brighten your home. Their gleaming colors are sealed in clear vinyl to keep them new looking longer. Their high-gloss surface is wonderfully easy to keep clean. All this and its low, low price make Accolon your smartest buy in vinyl floor covering. Average-size room (9' x 12') only

See these and the many other stylings in Vinyl Accolon today at

Taipgi Parduodame Geriausios Rūšies Dažus po $3 už Galioną

JUOZAS SPAITIS

3261 So. Halsted Street

Victory 2-6469 - Victory 2-6472

Bilietai į Operą

Chicagos Lietuvių Opera stato Verdi 4 veiksmų operą AIDA.

Spektakliai — 1962 m.: bal. 1 d., 3 val. p. p., bal. 7 d., 8 val. vak. ir bal. 15 d., 3 v. p. p.

Bilietai gaunami: Marginiuose, 2511 W. 69th St. ir Karvelio prekyboje, 3322 S. Halsted Street.

Bilietų kainos: 6, 5, 4 ir 3 doleriai.

Bilietai paštu užsakomi, kartu siunčiant atitinkamai sumai čekį ir pažymint spektaklio datą, šiuo adresu: Lithuanian Opera of Chicago, c-o Mrs. S. Dziugas, 7133 S. Rockwell St., Chicago 29, Ill.

GUŽAUSKŲ

BEVERLY HILLS GĖLINYČIA

Gražiausios gėlės dėl vestuvių, banketų, laidotuvėms ir dėl kitų visokių paduošimų.

ANTANAS ir ALDONA GUŽAUSKAI, Savininkai

2443 WEST 63rd STREET

Telef. PR. 8-0833 ir PR. 8-0834

Lincoln Storm Windows Įsidėkite į Savo Namus

Juos Gaminame Nuosavoje Dirbtuvėje

JUOZAS SPAITIS

3261 S. Halsted St.

Telef. Victory 2-6469

Pasiukite Dėl Informacijų ir Apkainavimo.

PRAŠOME APLANKYTI VALGYKLĄ IR VIETĄ PIKNIKAMS

Ann's Hilltop Inn

LIETUVIŠKA UŽEIGA

8274 KEAN AVE.

Tel. TErminal 9-9571

Anna Bruzgulienė — Sav.

Paruošiam įvairius valgius ir pietus laidotuvėm. Taipgi tinka visokiems parengimams erdviose patalpose.

Antanas Tamkevičius

Parduoda Tokius Paminklus, Kokių Kitur negalima Gauti.

Vietinės Gamybos ir Importuoti iš Europos.

Turime įvairios rūšies pavyzdžių mūsų išstatytų aikštėje prieš pat Tautines Kapines. Atdara kiekvieną dieną nuo ryto iki vakaro.

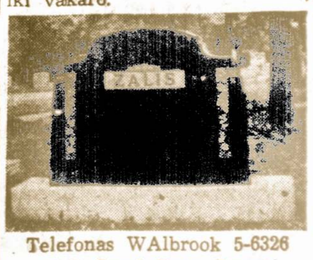

Telefonas WAlbrook 5-6326

7241 South Troy Street

CHICAGO, ILL.