Midwest Inter-Library Center, Chicago

SANDARA
THE LEAGUE
LITHUANIAN NEWSPAPER

SANDARA
Published by the Lithuanian National League of America
Consisting of 100 Branches Located in all Principal Cities of the United States.
840 W. 33rd St., Chicago 8, Ill.
Phone YArds 7-4789

VOL. XLIX — PENKTADIENĮ, BIRŽELIO - JUNE 22 D., 1962 M. — NO. 25

Dean Rusk Europoje Bando Suartinti Vakariečius

BRUOZAI

— Eiso V. G. —

APIE JONINIŲ ŠVENTES YPATYBES

SOVIETINIAI ŠNIPAI VEIKIA J. V.

PERDAUG ATSIRADO ALT'o REFORMININKŲ

Midwest Inter-Library
5721 Cottage Grove Ave.

Taigi, šį šeštadienį, vakarop, prasidės garsioji Joninių šventė, kuri kadaise sukeldavo daug sujudimo Lietuvoje. Įvairiose vietovėse sulliepsnodavo laužai, suskambėdavo dainos, muzika, na ir prasidėdavo paparčio žiedo ieškojimas.

Jei tikėti Simanui Daukantui, tai Joninės seniau buvo vadinamos Vainikų šventė, nes joje pindavo vainikus ir jais pasipuošdavo. Vienas 16-to šimtmečio keliautojas, aplankęs Lietuvą ir savo akimis pamatęs Joninių celebracijas, vėliau parašė, jog niekur kitur tokių puošnių vidurvasario švenčių iškilmingių jis nebuvo regėjęs kaip Lietuvoje.

— o —

Joninių išvakarėse buvo įprasta ieškoti ir paparčio žiedo, kuris, pagal padavimų, turėjęs magiškų ypatybių suteikti laimę. Mat, seniau, papartis buvo skaitomas "dievmedžiu" ir ji vartodavo aukurų papuošimui.

1573 metų raštuose ir vėliau buvo bandoma pasmerkti Joninių šventę, o ypatingai laužų užkurimus kaipo "pagonišką" liekaną, tačiau toji šventė buvo taip giliai įsisprausdusi į lietuvių tarpą, kad jos negalėjo niekas sulikviduoti.

— o —

Tiek dabar atsirado visokių Amerikos Lietuvių Tarybos "reformininkų" ir tiek tapo prikepta sumanymų pertvarkyti tą organizaciją, kad visa tai apsvarstyti tarybos atstovams imtų ištisą mėnesį ir tai gal prie nieko nebūtų prieita.

Vėliausioje Clevelando "Dirvos" laidoje vienas V. Pastenis pasirašė ilgas špaltas aiškindamas kaip reikia pakeisti ALT'o statutą ir sudėtį. Kituose to laikraščio numeriuose jis žada dar daugiau parašyti.

Panašiai, ištisos grupės bendruomeninėkų yra užsidėjęs griauti ALT'o pagrindus ir iš tos organizacijos padaryti tikrai pavyzdingą bendruomenišką kolchozą.

— o —

Rimčiau pažvelgus į visu tų "reformininkų" užsimojimus, noroms nenoroms prieini išvados, kad tie vyrukai patys nesusigaudo ko jie siekia ir ką jie kalba. Apie Amerikos Lietuvių Tarvba, jos uždavinius ir veiklos metodus ir apie jos ryšius su amerikiečiais lietuviais — jie turi labai menka supratima.

Iki jie galės pretenduoti į kokius nors ALT'o kontraktorius, jie turės dar gerokai pasimokinti lietuviškos veiklos privalumu, atsižadėti arogancijos ir įprasti žmoniškai sugyventi su kitais.

— o —

Sovietai, matomai, turi gerai suorganizuotą žvalgybą šioje šalvie. Jie susekė, jog Philadelphia, Pa. gyvena buves majoras Lietuvos kariuomenėje Antanas Impulevičius, atkaklus komunistu priešas.

Norėdama jį likviduoti, sovietu valdžia įteikė J. V. ambasadai Maskvoje reikalavima išduoti jiems A. Impulevičių, kaipo "prasikaltėlį", kuris 1941-43 metais "masiniai žūdęs" rusus.

Panašius kaltinimus Sovietai primeta daugeliui tų, kurie pabėgo nuo ju teroro ir surado prieglauda Jungtinėse Valstybėse. Visos šios kampanijos tikslas yra pagąsdinti ir priversti juos susilaikyti nuo antikomunistinės veiklos.

— o —

Pereito pirmadienio rinkimuose, valdžiusi Kanada konservatyvių partijija, vadovaujama John Diefenbakerio, neteko didžiumos parlamente, nors pagal skaičiu atstovu ji vis dar pasilieka skaitlingiausia partija.

Naujame parlamente konservatyviai turės 117 atstovu, liberalai 97, Social Credit Partija 30, o Naujos Demokratijos partija - 19. Norėdamas pasilaikyti valdžioje, John Diefenbaker turės ieškoti paramos iš Social Credit partijos.

Reikia pažymėti, jog John Diefenbaker buvo labai prielankus tautinėms mažumoms, kas, žinoma, nepatiko anglosaksams ir prancūzams, kurie tik save skaito tinkamais būti valdiškose vietose.

Kadangi esamose apystovose sunkų sudaryti pastovesnę valdžią, tai visai galimas daiktas, jog už kešių mėnesių Kanadoje bus paskelbti nauji rinkimai, kuriuose konservatyviai bandys atsigriebti.

— o —

Šiandie, penktadienį, Chicagos miesto tarybos patalpose įvyks platesnis įvairių grupių pasitarimas apie suorganizavimą šiame mieste "Pavergtų Tautu Savaitės."

Jack Reilly, specialiu įvykių organizatorius, priminė, jog rūpinimasis pavergtųjų išlaisvinimu yra labai svarbus uždavinys, dėja, šiuo metu permažai į tai kreipiama dėmesio.

Jis nusiskundė, jog panašiame minėjime pereitais metais nedaug tedalyvo net ir tų, kurių gimtinės yra komunistų vergijoje. Todel šiais metais reiktų geriau pasirodyti.

Republikonų Partija už Laisvą Apsisprendimą Pavergtoms Tautoms

Washington. — Pirmutinė kregždutė rudeninių rinkimų, "Republikonų Politinių Principų deklaracija" tarp kitko skelbia:

"Jungtinės Valstybės privalo pareikalauti, kad Sovietų Sąjunga atidarytų užtvara, kuri pavertė rytinę Europą į milžinišką kalėjimą, ir kad ten gyvenantiems žmonėms būtu suteikta galimybė laisvai pasirinkti kokios valdžios formų jie pageidauja."

GIRTAM ESANT SUNKU VAIRUOTI IR LĖKTUVĄ

Kai policininkas sučiumpa girta automobilio vairuotoją, tai tame nieko ypatingo. Bet šiomis dienomis Indianos valstijoje buvo areštuotas girtas lakūnas, kuris su savo dviem draugais atskridęs iš Milwaukee, bandė nusileisti Indianapolio airporte.

Bet jo lėktuvas pradėjo blaškytis ir kapoti telegrafo vėlas. Šiaip taip jam pasisekė nusileisti farmoje. Pasirodė, kad lėktuvo vairuotojas buvo girtas. Jis skrido pasamdytu lėktuvu.

Vilniuje gyvuoja cirkas iš 70 asmenų. Neseneai jis aplankė Latvija ir Karaliaučių.

Jack Nicklaus (dešinėje) laimėjo golfo rungtynes, kurios įvyko Aakmont Country klube, Oakmont, Penn. Laimėdamas rungtynes, jis laimėjo ir čempionatą. Nicklaus, kuris yra 22 metu amžiaus, golfą pradėjo lošti būdamas 4 metų. Jis yra kilęs iš Columbus, Ohio.

Urugvajaus Valdžios Atstovai Dr. K. Graužinio Laidotuvėse

Mirus Lietuvos atstovui Uragvajuje, Dr. Kazjui Griaužiniui, tos šalies vyriausybė išreiškė atatinkamą jo rangui pagarbą.

Urugvajaus Užs. Reik. Ministerija ir Prezidentūra atsiuntė gyvų gėlių vainikus ir įdėjo užuojautą Montevideo dienraščiuose. Protokolo direktorius ir kiti aukšti Užs. Reik. Min-jos pareigūnai asmeniškai atsilankė į šermenis, o karstą nešė pats Užs. Reik ministras Martinez Montero, prezidentūros sekretorius ir kai kurie ambasadoriai.

Dalyvaujant didėlei lietuvių ir Lietuvos draugų miniai, jaunimo garbės sargybai asistuojant tautiniuose rūbose, a. a. dr. K. Graužinis birželio 6 d. iškilmingai buvo palaidotas Buceo kapinėse.

Mirusiojo našlė ir dukterys gavo daug užuojautos telegramų ir laiškų.

Lietuvos Pasiuntinybės darbas vykdomas normaliai. Atstovo pareigas eina Anatolijus Grišonas, Charge d'Affaires titulu, daugelį metų ministrą įvairiais atvejais pavadavęs. Su juo lieka Spaudos Attache Kazys Čibiras.

Australijai Reikalinga Daugiau Žmonų

Londonas. — Šiuo metu besilankęs Londone Australijos imigracijos ministeris Alexander Downer, pareiškė laikraštininkams, jog jo šalis yra reikalinga merginų, kurios sutiktų tuoktis su imigrantais.

Minister išreiškė apgailėstavimą, kda daugelis merginų, kurios galėtų išvykti, vis dar mano, jog Australija yra "pasaulio galė" ir gyvenimas ten tebėra primityvis.

Anglai Įrengsią Mašinų Gamybą Lietuvoje

Londono laikraštis "Daily Telegraph" pranešė, jog britų "Prinex" firma gavusi užsakymą įrengti ir pristatyti Lietuvoje mašinas gaminimui audinių iš sintetinės medžiagos (chemikalų).

Tam tikslui britai investuosią apie 15 milijonų dolerių. Bet tą sutarti britai padarę ne su "tarybine" Lietuva, bet su Maskva.

De Gaulle Grąsinimas

Pasak savaitraščio "US News and World Report", Prancūzijos prezidentas De Gaulle pagrasinęs Jungtinėms Valstybėms, kad jeigu jos nepakeis savo politikos Prancūzijos atžvilgiu, tai pastaroji pareikalaus iškeisti į auksą tuos popierinius dolerius, kurie yra jos bankuose.

Dvi Lenkų Ekskursijos Aplankė Lietuvą

Pradžioje šio mėnesio grupė lenkų iš Seinų aplankė Lietuvos pusėje esantį Vilkaviškį grupės vadas J. Pawlowski, gimnazijos direktorius Seinuose, pranešė jog Seinu apskrityje gyvena 9,000 lietuvių. Ten esą 5 žemesnės mokyklos ir viena gimnazija, kuriose moksias dėstomas lietuvių kalba.

Bet, žinoma, tos mokyklos yra lenkų komunistų kontrolėje.

Kita lenkų ekskursija iš pietinės Suvalkijos nuvyko į Alytų ir Kalvariją, kur aplankė kaikuriuos kolchozus ir fabrikus. Norėdamas pasigerinti paleckiniams, lenkų grupės vadas užtikrino, jog "tarybinės" Lietuvos kolchozuose žmonės gyvena geriau, negu Lenkijoje, kur ūkininkai dar nėra suvarytj į kolchozus.

PASIRINKO LAISVĘ

Iš komunistų valdomos Vengrijos buvo nuvykusi ekskursija į Graikiją. Iš to būrio išsijungė vienas gydytojas su savo žmona ir paprašė graikų suteikti jiems prieglaudą. Tas buvo padaryta.

Nepageidauja Vokiečių Kareivių Anglijoje

Sušauktame darbiečiu partijos susirinkime Cardiff (Didžioje Britanijoje) kalbėtojai vienas po kito reikalavo, kad britų valdžia neįsileistų vokiečių kareivių praktikuotis su tankais poligonuose, nes tas "įžeidžia visus britus".

Vokiečių kariniai daliniai yra sunčiami i Anglija praktikuotis, nes savoje žemėje jiems neužtenka vietos.

Nori Geresnių Santykių

Vakarų Vokietijos užsienio reikalų ministras Gerhard Schroeder, kalbėdamas Dortmunde, pareiškė, jog Bonnos valdžia trokšta pagerinti santykius su Sovietais.

Paryžiaus - Bonnos Ašis Gali Susilpninti Vakariečių Sąjungą

VALSTYBĖS SEKRETORIUS DEAN RUSK PAMATĖ KOMUNISTŲ PASTATYTĄ SIENĄ BERLYNE

BONNA. — Valstybės Sekretorius Dean Rusk keliaudamas vakarų Europoje bando išlyginti įvairius nesusipratimus, kilusius tarpe NATO grupės narių. Aplankęs Paryžių ir turėjęs ilgoką pasikalbėjimą su prez. De Gaulle, jis nuskrido į Berlyną ir apžiūrėjo komunistų pastatytą sieną, kuri aklai atskyrė dvi Berlyno puses.

Nuraminimui ir padrasinimui vokiečių, p. Rusk pareiškė, jog Jungtinių Valstybių siekimas yra suvienyti abi Vokietijos dalis laisvo žmonių apsisprendimo pagrindais.

Iš Berlyno, p. Rusk atskrido į Bonna, pasitarti su Adenaueriu ir, beabėjo, užtikrinti ji, jog derybose su Sovietais del Berlyno, J. V. nėra linkusius daryti toli siekiančių nuolaidų Maskvai. Tuom pat sykiu p. Rusk pabrėžė, jog nieko blogo nemato prancūzų — vokiečių suartėjime.

Bet, pasak kaikurių politinių ekspertu, tas suartėjimas yra pagristas tokiais siekimais, kurie gali jeigu jau ne suskaldyti, tai bent susilpninti vakariečių sąjunga. Niekam nėra paslaptis, jog prez. De Gaulle yra užsimojęs paimti vakarų Europos vadovybę i savo rankas ir griebtis kokių nors priemonių atstatyti taiką Europoje. Jis nėra linkęs testi toliau esamą padėtį kuri nieko gero nežadanti.

Bet tuom pat sykiu, ieškodamas taikos, De Gaulle nepasako kokios taikos jis siekia. Jis regi nėra atvirai pareiškęs, kad centro ir rytų Europa turi būti išlaisvinta.

Dr. Adenaueris, užmezgęs draugystės ryšius su De Gaulle bando prilaikyti jį arčiau J. V. ir NATO. Taipgi Adenauer nuolat primena prancūzams, jog it jų interesuose yra siekti Vokietijos apjungimo ir pavergtų tautų išlaisvinimo.

Valstybės sekretorius Dean Rusk, po pasikalbėjimu su De Gaulle, davė suprasti, jog nesusipratimai tarp Jungtinių Valstybių ir Prancūzijos nėra pagrindiniai, o pasireiškia mažmožiuose, kuriuos bus galima išlyginti. Šioje srityje p. Rusk tikisi gauti Adenauerio parama.

Washingtone ir Londone kilo baimė, kad Vakarinė Vokietija pradės labiau remtis Prancūzija negu Atlanto pakto organizacija. Kancleris Adenaueris panaujino savo išvedžiojimus, nurodydamas, kad jis jau seniai pradėjo tartis su Prancūzija. Kancleris Adenaueris vedė visa laika susigerinimo politika su savo buvusia priešininke Prancūzija.

Jis nurodo, kad amžiu bėgyje vokiečiai ir prancūzai gerai sugyveno. Santykiai pagedo nuo Napoleono laikų, kada tesai karvedys pradėjo pulti vokiečius. Po Napoleono Prancūzija sumenkėjo, o ėmė kilti Vokietija.

Ką Napoleonas padarė Vokietijai, tą vėliau Bismarkas padarė Prancūzijai. Dar labiau santykiai pagedo po pirmojo ir antrojo pasaulinio karo. Gen. de Gaulle spėjo, kad vokiečiai ruošis keršto karui. Todel po karo jisai skrido Maskvon tartis apie apsigynima nuo atgijusių vokiečių.

Bet vokiečiai Adenauerio vadovaujami iroue prancūzams, kad atėio kiti laikai. Vokietija ir Prancūzija sudarė pileno ir anglių sutarti ir nei viena be kitos negali ruoštis dideliam karui. Prancūzai įsitikino, kad pavojaus iš vokiečių nėra ir tarp abiejų tautų metams slenkant santykiai gerėjo.

Adenaueris nurodo, kad jei Vokietija reikštų susiartinti su Rusija ir, jei ji tą padarytu, tai Amerikos interesai tada nukentėtų. Todel Amerikai nieko kito nelieka daryti, kaip remti prancūzų - vokiečių sąjunga.

Prancūzijos prez. de Gaulle atsižadėjo minties, kad reikėtų su Maskva turėti artimus ryšius tam, kad gali priseiti išnaudoti gintis nuo vokiečiu. Prez. de Gaulle mano kad Prancūzijai ir Vokietijai gali priseiti bendrai gintis nuo rusu.

Pranašauja Mažesnį Kviečių Derlių

Washington. — Agrikultūros Departamentas pranašauja, jog 1962 metų kviečių derlius 1 bilijono, 58 milionu buselių. Tai visgi bus 14 nuoš. mažesnis derlius, negu 1961 metais.

Taip atsitiko del to, kad federalė valdžia privertė farmerius sumažinti 10 nuoš. kviečiams skirtu žemės plotu. Panašaus suvaržymo nebuvo pereitais metais.

Amerikiečiu Pinigais

Rio de Janeiro. — Milioninė amerikiečiu paskola suteiks galimybės Guanabara valstijos gubernatoriui Brazilijoje pastatyti 3.700 gyvenamu namu, kuriuose nuomininkai mokės 6 dolerius rendos per mėnesi.

Susirėmimai Jeruzalėje

Senoji Jeruzalės miesto dalis priklauso Jordanui, arabu valstybei, o naujoji — Izraeliui. Neseniai tarp vienu ir antru įvyko susišaudymai, laike kuriu vienas žydu policininkas tapo nušautas, o keli sužeisti.

Vanduo, kuris nešą laiva, yra tas pats, kuris ji ir praryja. — Kinu patarlė.

Pranešimas Apie Sandaros Seimą

Kaip jau buvo pranešta, ALT. Sandaros seimas susirinks Newark, N. J. ir prasidės šeštadienį, liepos 7 dieną, Robert Treat Hotel, 50 Park Place.

Ten galima užsisakyti kambarius, per p. Albina S. Trečioką, kurio adresas yra 311 Walnut Street, Newark 5, N.J.

Kambarių kainos vienam asmeniui nuo $8 iki $12; dviem asmenims nuo $12 iki $16.

Sveikinimus ir aukas seimui siuskite irgi p. Albino S. Trečioko aukščiau paduotu adresu.

Newarko lietuviai yra pasirengę priimti visus ALT. Sandaros seimo delegatus tradiciniu lietuvišku vaišingumu.

SANDARA

LITHUANIAN NEWSPAPER

LITHUANIAN WEEKLY NEWSPAPER
Published Every Friday by the
LITHUANIAN NATIONAL LEAGUE of AMERICA
General Office
340 West 33rd St., Chicago, Ill. — Telephone YArds 7-4789

SUBSCRIPTION RATES:
In the United States per year $3.00
In Canada and all Foreign Countries per year $4.00

Entered as second class matter OCTOBER 25, 1928, at the Post Office at Chicago, Illinois, under the ACT of MARCH 3, 1879

SANDARA yra Savaitinis Laikrastis leidžiamas kas Penktadienis Amerikos Lietuvių Tautinės Sandaros
UŽSAKYMŲ KAINA:
Suvienytose Valstybėse metams $3.00
Užsienyje metams $4.00

Ješkojimas Paparčio Žiedo

Kaip jau žinome, senesniais laikais, Joninių išvakarėse, buvo didelėje madoje ješkoti šiluose ar miškeliuose paparčio žiedo, kuris turėjęs nuostabių ypatybių išpildyti visa tai, ko kas troško. Papartis pražydėdavęs tiktai Joninių naktyje, todel ir jo ješkojimas buvo rišamas su tos šventės iškilmėmis.

Šiais laikais mes jau paliovėm tikėti į stebuklingą paparčio žiedo galimybę suteikti kam nors nepaprastų gėrybių, sveikatos ir laimės, todel jo ir nebeješkome. Mes žinome, kad tas viskas ne taip lengvai užtinkama ir jog gerbuvio ar laimės tenka siekti kitokiomis priemonėmis, daug sunkesnėmis, ir ne vien Joninių išvakarėse, bet kasdieną.

Nepaisant į tai, savotiško paparčio žiedo ješkotojų netrūksta ir dabartiniam mūsų lietuviškam gyvenime. Kuomet prieš keliolika metų buvo sukurta taip vadinama bendruomenė, tai josios steigėjai skelbė, jog ji atliksianti nuostabius ir stebuklingus dalykus mūsų išeivijai. Ir lietuvius apjungs, ir darbus išjudins, ir kultūrą išplėtos, ir sutvers tokią plačią ir didelę organizaciją, kuri atstos visas kitas, ankščiau įsikūrusias. Naujos pajėgos — skelbė jie — atliks tą, ko dar nebuvo matę amerikiečiai lietuviai.

Bet, dėja, tos pretenzijos nepasitvirtino; bendruomenė nesurado paparčio žiedo, kuris magišku būdu būtų tą viską atlikęs. Kiek apsivilę, bet nenustoję ryžtingumo, bendruomenės vadai griebėsi kitokių priemonių atsiekti savo tikslus — "apjungti" išeiviją po savo globa. Jie įžiurėjo, jog didžiausias akmuo, stovintis skersai kelio jų ambicijoms, yra Amerikos Lietuvių Taryba, sukurta prieš porą desėtkų su viršum metų, rūpintis Lietuvos išlaisvinimu. Tai yra organizacija, atstovaujanti visą mūsų išeiviją.

Atsikratimui šio konkurento, bendruomenininkai pradėjo šaukti, jog Amerikos Lietuvių Taryba jau yra pasenusi, jog ją reikia, jeigu jau ne tiesioginiai likviduoti, tai bent pertvarkyti taip, kad bendruomenininkai galėtų ją pilnai kontroliuoti. Ir dabar, per pastaruosius keletą mėnesių jie, ir būdami tikri tarybos šeimininkai, atsidėjusiai ruošiasi pravesti taryboje "plačias ir pagrindines reformas."

Čia tai jau, žinoma, nėra paparčio žiedo ješkojimas, bet kas nors keistesnio ir juokingesnio. Šį kartą jie bando ne ko nors surasti, bet išgriauti tą, ką kiti sunkiu darbu ir pasiaukojimu pastatė.

Naujos Politikos Architektas

Anksčiau daug girdėdavom apie George Kennen, užsienio politikos ekspertą, kuris Trumano administracijos laikais buvo suformulavęs "containment" (sulaikymo) politiką Sovietų atžvilgiu. Bet, kaip praktika parodė, toji strategija pasirodė nevykusi ir apie ją buvo užmiršta.

Dabar pradėta daug kalbėti apie kitą užsienio politikos ekspertą W. Rostow, prez. Kennedy patarėją ir planavimo komisijos pirmininką valstybės departamente. Jis paskelbęs naują doktriną apie pagerinimą santykių su Sovietų Sąjunga. Pasak jo, komunistinės šalys jau padariusios pažangą gerojon pusėn ir su jomis jau galima esą padaryti sutartis.

Tose pažiūrose nėra nieko naujo. Roosevelto laikais irgi buvo panašiai galvojama, bet kas iš to visko išėjo, mes jau gerai žinome.

Laisvos Europos Atstovų Sueiga

Neseniai, Miunchene, vakarų Vokietijoje įvyko taip vadinamo Europinio Sąjūndžio Kongresas, kuriame dalyvavo apie 700 atstovų iš 15-kos kraštų, o su stebėtojais iš įvairių Europos laisvųjų kraštų ir tremtyje gyvenančių buvo per 1.000 dalyvių.

Kongrese dalyvavo visa eilė plačiai žinomų valstybininkų, politikų, visuomenininkų, mokslininkų, jų tarpe buv. Vokietijos užsienio reik. ministeris H. von Brentano, Europos Ūkinės Bendruomenės pirm. Hallstein, buv. Ispanijos pasiuntinys, filosofas ir rašytojas de Madariaga ir kt. Posėdžiams vadovavo Maurice Faure.

Iš lietuvių delegatais buvo dr. P. Karvelis ir J. Kairys. Radio Free Europe atstovavo V. Banaitis. Tai buvo ketvirtasis Europos Sąjūdžio kongresas. Jam pirmoje eilėje rūpėjo apsvarstyti galimybes Europai susijungti politiniai. Kelią Europos Tarybai atsirasti buvo parengęs pirmasis ES kongresas, įvykęs 1948 m. Hagoje.

Kongreso dalyviai, kalbėtojai įtikinančiai įrodinėjo reikalą sudaryti Jungtines Europos Valstybes. Reikalavimas išdėstytas rezoliucijoje, kuri laikytina atsišaukimu į Europos gyventojus. Tiek memorandume, tiek rezoliucijoje išdėstytas europėjinio judėjimo tikslas, pagrindai, sąlygos ir reikalavimai Europai politiniai susivienyti.

Rytų ir Vidurio Europos egzilų pastangų dėka memorandume paliktas kelias įstoti į Europos Sąjungą ir jų kraštams, kai tik jie atgaus savo laisvę. Kongrese dar buvo pasisakyta už tai, kad esą būtina ir toliau bendradarbiauti su JAV-mis ir kad NATO turinti ir toliau likti Europos gynybos svarbiausia grandimi. Briuselio miestas bus ir ateityje visų Europos apjungimo žygių centrine būstine.

Apžvalga

TIEK LIETUVIŲ ATVYKO 1907 M. Į AMERIKĄ

Pagal J. V. anų laikų imigracijos statistikas, 1907 metais iš Lietuvos į šią šalį atvyko 25,884 asmenys, jų tarpe 18,716 vyrai, ir 7,168 moterys. Bet tikrenybėje jų buvo kur kas daugiau, nes mūsų tautiečiai, kaip žinome, buvo priskiriami ir kitoms grupėms.

Todel be perdėjimo galėtumem pasakyti, jog 1907 metais atvyko į Jungtines Valstybes apie 35,000 lietuvių.

Bet tais pačiais į Lietuvą grįžo apie 2,000 asmenų, kurie sutaupę šiek tiek pinigo, tikėjosi patogiau įsikurti savo gimtinėje ir būti arčiau saviškių.

Taip buvo prieš 55 metus, kai Lietuva vaidė absoliutis caro režimas. Dabar gi, patekus Lietuvai į sovietinį jungą, išvykimas iš Lietuvos nebėra įmanomas, nes žmonės laikomi ten uždaryti kaip kokiam amžinam kalėjime.

LENKAMS NEPATINKA TIESOS ŽODŽIAI

Išleistame Bostone istorijos vadovėlyje vardu "The Record of Manking", matomai, yra pasakyta kas nors tokio kas nepatiko lenkams. Už tai jie dabar ir kelia protestas prieš tą vadovėlį.

O yra me, kalbant apie vėlesnę Lenkijos istoriją, pasakyta, jog Juozas Pilsudskis, užpykęs ant Prancūzijos, 1934 metais padarė "nepuolimo sutartį" su Vokietija ir nuo to laiko Lenkija tapusi "subservient" (pataikautoja) Hitleriui.

Kiek vėliau, 1938 metais Lenkija gelbėjusi Hitleriui sudraskyti Čekoslovakiją ir su Hitlerio pritarimu šokusi ant kito savo kaimyno — Lietuvos, pasiųsdama ant jai ultimatumą.

Žinoma, prieš tokias istorines revelacijas lenkai gali protestuoti, bet tiesos, kaip tos ylos matse, jiems nesiseks paslėpti.

JUNGTINIŲ TAUTŲ IŽDAS YRA TUŠČIAS

Jungtinių Tautų finansai yra apgailėtinoje padėtyje. Toji organizacija turės tuč tuojau pasiskolinti 2-3 milionus dolerių sumokėti užsilikusiais sąskaitas Kongoje ir Egipte bei gauti pinigų ofisų išlaikymui.

Pereitais metais teko pasiskolinti net 21 milionas dolerių, kurie, tiesą, buvo sumokėti parduodant bondsus Jungtinėse Valstybėse. Sovietai ir daugelis kitų tos organizacijos narių nesumoka užsilikusių duoklių.

Jeigu taip, tai visus tokius sabotažuojančius narius reiktų išbraukti iš Jungtinių Tautų, nes iš jų vis vien nėra nieko gero. Dėdė Samas, turėdamas tik vieną balsą toje organizacijoje, negali juk mokėti visų išlaidų iš savo kišeniaus.

KAD SUSIRINKIMAI BŪTŲ SKAITLINGIAU LANKOMI

Daugelio mūsų draugijų, klubų, ir kuopų valdybos nusiskundžia, kad į susirinkimus atsilanko labai mažas skaičius narių; taip jog nebeįmanoma ką nors juose ir svarstyti.

Priežasčių tam viskam gali būti visokių. Viena tai, kad nariai, kurie ankščiau gyveno vienoje apylinkėje, pamažu išsiblaškė po visą miestą ir jiems jau yra sunkiau pasiekti susirinkimų vietą. Antra — gal, ir patys mitingai pasidarė gana nuobodūs ir jie nebesudaro ypatingos atrakcijos nariams.

Šią visą problemą reiktų plačiau išnagrinėti ir pajėškoti būdų kaip pagyvinti tuos susirinkimus ir tuom pat šyklu sustiprinti lietuviškas organizacijas.

PASLAPTIS

Jis perlas, paskendęs
Širdies gelmėje, ...
Su ašara kartais išplaukia;
Nušvinta skruostuos
Ugnimi nuostabia
Kaip žiedas aguonos palaukėj.

Lyg posmas nutrukęs
Dainos krištolinės—
Birželio nakties ilgesys...
Nors veržias slapčia
Iš manosios krutinės—
Kas ji? Ak, neklausk—
nesakys!

Ji lydi manę vasariniams
grožy,
Ji lydės ir kai lapai nukris...
Ką pamilo širdis,
Apie ką ji svajoja—
Pasiliks tik gili paslaptis.

Jumoras

Surado Pavyzdį

Fizikos profesorius klausia mokinio kvotimuose:

— Kokios yra šilumos ypatybės?

— Šiluma — skambą atsakymas — prailgina ir išplečia kiekvieną kūną. Ji veikia priešnga šalčiui, kuris viską siaurina ir mažina.

— Gerai. Duokite man bent vieną pavyzdį.

— Karštame metų laikotarpyje dienos yra ilgos, o žiemą — trumpos.

PER ★ ★ ★ MANO ★ ★ KOŠTUVĄ ★

Mano atmintyje, Joninių naktį kaimo jaunimsa išeidavo į tą kaimo jaunimas išeidavo į ant kartės smaluotą stebulę ir paskiau ją uždegdavo. Paskiau visi šokdavo, žaizdavo ir linksmindavosi.

Dabar jau tą sunku būtų padaryti, nes iškėlus automobilio ratą jis jokiu būdu nedegs.

—oo—

Dabartinį mūsų gyvenimą vienas rašytojas taip atvaizdavo: "Moterų suknelės iki kelių, o vyrų skolos iki ausų.."

—oo—

Dėstytojas Vilniaus universitete paklausia studento:

— Barometrinis spaudimas atsiranda iš to, kad aukštesnės masės spaudžia žemesnes. Pagal kokį dėsnį taip atsitinka?

— Sekant vėliausius komunistinės partijos principus — be ypatingo galvosukio atsakė Pranaitis.

—oo—

Sakoma, jog George Washington nebuvo nei sykio sumelavęs. Galimas daiktas, nes jam nereikėjo pildyti income tax blankų.

—oo—

Reikia patyrimo ir degtinę gerti — tikrina "Journal of the American Medical Association". Įgudęs gėrikas nesiskubina ištuštinti vieną čerkute po kitos, todel jo organizmas gauna geresnių progų atskiesti alkoholių.

Bloga alkoholiaus veikmė sumažėja, jeigu išsigeriam tuojau po valgio, kuomet mūsų skilvis nėra aptuštintas. Tačiau naujokai ir chroniški girtuoklai ne paiso kada ir kaip jie gera.

Vienok išmintingiausiai pasielga tie, kurie kuomažiausiai geria.

—oo—

— Pasakyk man, Diogene, kokiame amžiuje yra geriausia apsivesti?

— Hm... Nelengva į tai atsakyti. Jaunystėje peranksti, o senatvėje pervėlu.

—oo—

Žmona kreipiasi į savo vyrą, kuris buvo įsigilinęs į skaitymą: "Norėčiau būti knyga, nes tuomet būčiau tau artimesnė..."

"Sutinku su tuom" atsakė vyras, "bet su viena pastaba, kad būtum almanachas, kurį galėčiau pakeisti kasmet."

—oo—

Pavyduolį kankina, ne tik nelaimės, kurios jį patį užgula, bet ir pasisekimai, kurie aplanko kitus.

—oo—

1912 metais vienas automobilistas Chicagoje buvo nubaustas $30 pabaudos už tai, kad jis lėkė nepaprastu greitumu — 20 mylių per valandą. Tuomet nebuvo leidžiama važiuoti greičiau kaip 15 mylių per valandą.

—oo—

Sykį arklys pažvelgė į gryną kaip krištolą upės vandenį ir pamatęs jame savo atspindį, pradėjo skųstis savo likimu.

— O ko tau trūksta, — paklausė jo Praamžius.

— Pasibiaurėjau pats savo išvaizda — atsakė arklys. Kojos per trumpos, karčiai palaidi, o kupra netinka jodinėti. Tikrai nelaiminga buvo man ta diena, kurioje gimiau!

Praamžius į tai nieko neatsakęs nuėjo į šalį ir sutvęręs kupranugarį, atvedė jį prie arklio.

— O kas tai per toks keistas sutvėrimas? — suriko arklys.

— Matai — atsakė Praamžius — ir tu būtum tokiu, jeigu ne mano rūpestingumas.

Nuo to laiko arklys, pamatęs kupranugarį, suprunkščia ir pasisuka į šalį.

Pažadais sotus nebūsi.

Gamta mums yra davusi vieną liežuvį, bet dvi ausis, kad mes galėtumėm dvigubai išgirsti iš kitų, negu patys pasakyti.

—Epiktetas

Giriamo neišpeiksi, peikiamo neišgirsi.

Amerikiečiai Kariai Tailande Sutinka Ir tokių Priešų

Ką veikia Amerikos karinės jėgos Tailande? Yra žinoma, kad tame krašte yra apie 5,000 Amerikos karių.

Visų pirma reikia žinoti, kad Tailandas guli pietuose, kur nebūna žiemos ir kur visada, ne tik šilta, o ir karšta. Amerikiečiai ten apgyvendinti ne miesto, o tiesiog džiunglėse. Jie ten pasistatę palapines ir jose gyvena, kaip laukiniai. Kol kas jiems su raudonaisiais netenka kariauti, bet jiems reikia kariauti prieš ką kitą.

Džiunglės pilnos gyvačių ir ypač, daug nuodingų kobrų. Jos labai pavojingos, tačiau dar nebuvo atsitikimo, kad Amerikos kareivis būtų buvęs kobros įgeltas.

Kitas priešas su kuriuo dabar amerikiečiai turi kariauti, tai tigrai. Jų Tailande yra gana daug.

Ledynų Sezonas Atlantike

Šiuo metu 600-700 ledo kalnų, atskilusių nuo ledynų Grenlandijoje, plaukioja šiuo metu Atlanto vandenyne ir Šiaurinėje jūroje. Kai kurie jų gali sverti net 150,000 tonų.

Nuo pat Titanico paskendimo 1912 metais, 16-kos valstybių sudarytoje laivų ir lėktuvų sargyba seka tų ledų kalnų judėjimus.

JIEM GERIAU PATINKA TINGINIAUTI

Saginaw, Mich. bedarbių šelpimo biuras paskelbė, jog daugelis tų, kurie buvo atleisti iš darbų, nenori kitų ješkoti. Kai jiems nurodoma, kur galima gauti darbo, tai jie visai ten nepasirodo.

Minėtas biuras paskelbė, jog tokiems tinginiams būsią nutrauktos pašalpos.

Tėvo diržas nesujuosiamas, močios skrynia nepakeliama, broilo žirgas nesulaikomas.

Ar Jūs esate toks LINKSMAS? Jei ne, tai pradėkite TAUPYTI ŠIANDIEN!

Mutual FEDERAL Savings and Loan Association

2202 W. Cermak Road
Chicago 8, ILL.
Virginia 7-7747

Chartered and Supervised by the U. S. Government

METINIS DIVIDENDAS
mokamas visoms santaupoms 4 1/4%

INSURED SAVINGS — Federal Savings and Loan Insurance Corporation — SAVINGS INSURED

Partrauksime Jūsų pinigus iš kitur, jei atnešite savo banko knygutę.
Pinigams padėti nereikia važinėti. Juos galite pasiųsti paštu. Mes apmokėsime pašto išlaidas.

JOHN J. KAZANAUSKAS,
Prezidentas

ĮSTAIGOS VALANDOS: Kasdien nuo 9 iki 5 v. Ketvirtadieniais nuo 9-8 v. v. Šeštadieniais nuo 9-1 v. p. p. Trečiadieniais visai neatidaroma.

Am. Lietuvių Advokatų Draugija Rengiasi Golfo Dienai

Gražiame Silver Lake Country Club, prie 147-tos gatvės ir 82 Avenue, Orlando Park, Ill. Amerikos Lietuvių Advokatų Draugija rengia golfo dieną su banketu ir programa, kuri įvyks trečiadienį, rugsėjo 1.

Naujai išinktas šios draugijos pirmininkas, adv. Paul Smith rūpinasi, surinkti daugelį prizų, tiems kurie loš golfą ir "door prizes" nelošiantiems. Taigi, atsilankę į šią vasarinę pramogą visi turės daug smagumo. John T. Zuris.

Antanas Danielius Pateko į Ligoninę

Antanas Danielius, savininkas užeigos prie 112 gatvės ir Kean Avenue, Palos Park, Ill., šiuo metu yra Little Company of Mary ligoninėje. Jis tikisi grįžti namo už kokios savaitės laiko.

Pasveikino Varduvėse Justiną Tarvidą

Justinui Tarvydui, 9500 W. Lincoln Hwy., Frankfort, Ill., birželio 3 d. jo draugai padarė surpryzą, atsilankę pasveikinti jo vardinių proga. Tai buvo: p-nai S. Krukai, p-nai A. Renkūnai, p-nai P. Masiliūnai, Jos. Kopsiscis, p-nia Yudikis ir jos dukra Bernice, p-nai J. Winevičiai ir kiti.

Ta proga, buvo suruoštos ir vaišės, jo gražiame motely, kur kartu gyvena duktė ir žentas.

Justinui palinkėta ilgiausių metų ir įteikta dovanų. P-nia K. Tarvidienė kuo geriausiai pavaišino visus svečius skaniais valgimais ir gėrimais.

R. K.

Mirė Stepas Ogintas

Pereitą antradienį nuo širdies smūgio mirė **Stepas Ogintas,** gyvenes 930 West 34th Place. Jo laidotuvės įvyks šį šeštadienį iš **George F. Rudmino** koplyčios į Šv. Kazimiero kapines.

Įspūdingai Palaidota Stella Inčiūrienė

Pereitą pirmadienį, Tautinėse Kapinėse buvo palaidota Stella Inčiūrienė, gyvenusi 3453 West 66 Place. Į kapus palydėjo ją didelis skaičius žmonių. Laidotuvėms patarnavo laidotuvių

Stella Inčiūrienė sirgo pastadirektorius John Evans. Atsisveikinimo žodžius koplyčioje ir pre kapo pasakė M. Vaidyla. tuosius trejetą metų. Paliko vyrą Povila, dukrą Virginia ir jos vyra Walter Traskevičių, vyro brolio sūnų Povilą Inčiūra, pusbrolį Povlią Jurėną su šeima, pusseserę Petronėlę Malinauskiene ir kitus gimines.

Po laidotuvių visi dalyviai buvo pakviesti į J. Leppos valgyklą pietums.

Budriko Radio

programos sekmadienį iš stoties WHFC, 1450 kil. nuo 2 iki 2:30 val. po pietų.

Girdėsite gražiu lietuviškų dainu ir muzikos. Taip pat, bus misliu kontestas.

Pasiklausyk'te.

Beje, reikia pastebėti, kad Budriko krautuvė sekmadieniais per vasarą bus uždaryta.

Pranas

Po Didelio Baliaus

— Atsiprašau tamstos, ar jūs nežinote kur gyvena Petras Juodelė?

— Juk tamsta esi tuo Juodele.

—Taip, aš tą žinau, bet negaliu atsiminti kur aš gyvenu.

Tvarko Šokių Programą Gintaro Baliuje, Kuris Įvyksta Birželio 23

Genovaitė Giedraitytė

Gintariniame baliuje, kurį rengia Chicagos Lietuvių Moterų Klubas, šį šeštadienį, birželio 23 dieną, svečiai ir viešnios turės progos pamatyti įspudingą lietuvišką šokį "Sadutę", kurį atliks šio baliaus debiutantės.

Tą šokį ir debiutančių pristatymo iškilmes tvarko p-lė Genovaitė Giedraitytė, talentinga ir darbšti Chicagos lietuvaitė. Ji yra dukra Juozo ir Genovaitės Giedraičių, kurie irgi yra pasižymėję mūsų kultūrinėje veikloje.

Juozas Giedraitis muzikalios Giedraičių šeimos narys, pats dalyvaves choruose ir vaidinimuose. Genovaitė Giedraitienė nuo jaunystės žinoma, kaip talentinga muzikė, dainininkė, vaidintoja, režisorė.

Giedraičių duktė Genovaitė paveldėjo šiuos artistiškus gabumus iš savo tėvelių, davusių jai progos tobulintis jos pasirinktoje srityje.

Nuo pat mažens Genovaitė rodė palinkimą į klasiškus šokius. Būdama vos tik aštuonerių metų amžiaus, ji pradėjo lankyti garsiojo šokėjo Novikoff baleto mokyklą. Novikoff per 15 metų buvo visame pasaulyje garsios šokėjos Pavlovos partneris. Kai Novikoff, dėl amžiaus, nustojo mokyti, Genovaitė mokėsi pas Walter Kameryn ir vėliau pas Bernice Holmes. Po kurio laiko ji tapo šios mokyklos asistentė - mokytoja.

Genovaitė buvo Chicago Ballet Guild narė ir šoko Metropolitan Operos "Carmen" pastatyme Indianapolyje ir kitur. Ji taip pat šoko balete, kai garsusis Sadler Wells Baletas buvo Chicagoje. Piano muzika ji studijavo pas prof. Antaną Pociu.

Kai vyko Miss Liberty vajus (dėl Statue of Liberty) Genovaitė atstovavo Lietuva, ir jos nuotrauka, kur ji lietuvišku kostiumu pasipuošusi, tilpo Tribune spalvotoje dalyje su aprašymu apie Lietuva.

Genovaitė buvo narė tos paskutinės klasės, kuri baigė Švento Kazimiero Akademiją. Ji lankė De Paul Universitetą, studijuodama "liberal arts" ir "business administration".

Ji Ateities šokėju narė ir šios draugijos vicepirmininkė. Ji taip pat Vyčių choro narė. Šiuo tarpu ji moko jaunuosius Atžalyno šokėjus Marquette Parko kolonijoj.

Genovaitė — tikrai pavyzdinga lietuvaitė, pašventusi visą savo laisvą laiką lietuvių veiklai.

Be visų ča suminėtų darbu, jau antra mėnesį du kartus per savaite ji moko mūsų lietuvaites "Sadutės" ir visų ceremonijų ryšium su Chciagos Lietuvių Moterų Klubo Gntaro Balium, kuriame visuomenė bus supažindinta su šiomis lietuvaitėmis.

Dabar žodis kitas apie Gintaro Balių. Kad visa programa būtų rimta ir istoriniai idomi, ponia Juzė Daužvardienė, šių parengimų sumanytoja (prie jos dar prisidėjo dabartinė klubo pirmininkė Adelė Mikšis), suteikė dar sekančią informaciją.

Kaip jau buvo rašoma, visos praeitų metų debiutantės dalyvaus birželio 23 d. baliuje. Ir, kad jos skirtųs nuo šių metų debiutančių, jų baltas sukneles puoš istoriškos sagės. "Pavadinimas kilęs iš žodžio segti. Sagė — baltas pailgas raištis ant pečių, ant dešiniojo peties sagele susegtas. Tai buvo tradicinio rūbo dalis apylinkėj, kur gyveno Birutė", baigė mūsų gerbiamioji ponia Daužvardienė.

Chicagos Lietuvių Moterų Klubas daug prisideda prie lietuvių vardo gražiausio garsinimo, ir, be abejo, lietuviai tas pastangas įvertina, remdami visą klubo veiklą.

Nora Gugienė

Tėvynės Mylėtojų Dr-jos Seimas Įvyks Chicagoje

Tėvynės Mylėtojų Draugijos valdyba, neseniai įvykusiame posėdyje, nutarė sušaukti tos draugijos seimą Chicagoje, pradžioje rugsėjo mėnesio. Seimui numatyti skirta pora dienų ir per tą laiką bus galima apsvarstyti svarbesni organizacijos reikalai.

Tėvynės Mylėtojų Draugija, įkurta pabaigoje pereito šimtmečio, rūpinasi lietuviškos kultūros palaikymu mūsų išeivijoje, ir šoje srityje yra atlikusi daug naudingų darbų.

Miami, Fla. Lietuviai Atžymėjo Baisiojo Birželio Įvykius

Miami Fla. Tarybos skyrius turėjo baisiojo birželio — išvežimo į Sibirą, minėjimą. Žmonių buvo mažai, nes daug kas išvažiavo į kitus miestus, praleisit vasaros laiką pas savo gimines bei pažįstamus.

Kalbėtojais buvo: teisėjas Henry Balaban, Florent Rodgers ir Vytautas Lipnickas. Pastarasis plačiai tą išvežimą nušvietė, nes pats savo akimis matė ši baisų vaizda, žmones, kaip gyvulius sukimšo į vagonus ir vežė į Sibirą. Kiti mirė kelionėje, kiti — pusiau gyvi nuvežti prie sunkiausių darbų.

Elena Verbelienė gražiai tai dienai pritaikintą padeklamavo eilėrašti. Menine programa išpildė Genovaitė Lipnickienė, akomponuojant akordeonu Vytautui Lipnickui. Padainavo — "Tykiai, tykiai Nemunėlis teka" ir dar viena daina "Mamytė". Taip pat ir Vyt. Lipnickas padainavo vieną dainą.

Toliau, dar Bronius Nakrošas dvi dainas gražiai atliko.

Surinkta ir aukų. Aukojo: po 5 dol. — Petras Jonaitis, Chas. Bukaveckas, A. Karus, J. Tumavičius, J. ir E. Verbelai, B. ir V. Nakrošiai, Jankai, Jennie Goodwill, Lipnickai, A. ir D. Kaulakiai ir Sally Einoris. J. ir M. Adomaičiai — 6 dol.

Po 2 dol.: A. J. Mickus, Julija Shimkus, J. J. Vitkus, P. Bukis, F. Rogers, J. Trušas ir F. Barkauskas. Kiti po doleri ir mažiau. Viso surinkta: 103.50 dol. Visi pasiųsti į Centrą ir 40 dol. Balfui.

Dėkojame visiems dalyviams, aukotojams ir kalbėtojams ir dainininkams už paįvairinimą programos.

Lietuvių klubas sale davė veltui. Tariame klubo valdybai ir direktoriams ačiū!

Elena Verbelienė ir Valdyba

Anyta — ne motinėlė, kad ir gegute kukuosi — nepasigailės.

Degtinei tinka stiklelis, o stikleliui — žodelis.

ŠIENAPIŪTĖ

Pasiplakęs sau dalgelę,
Anksti traukiau į pievelę —
Žengsiu pirmyn palengvėlę
Sukdams platų pradalgėlį.

Man dalgelė aštraus plieno,
Suksiu aš per visą dieną.
Kol pavakarėj miškuos
Vėl strazdeliai sučiulbuos.

Raudonskruostė merguželė
Grėbliu skirsto pradalgėles —
Margos gėlės pradalgiuos,
Vysta saulės spinduliuos.

Džiūsta šienas toks lengvutis,
Baigta jau ir šienapiūtė.
Gal bitelės pasigęs,
Pievoj gėlių neberas.

— Petras A. Sagatas

Senoji Lietuvių Kultūrą Prieš 3,800 Metų

Tyrinėjant pilkapius Juodkrantėje buvo užtikta įvairių gintarinių papuošalų, ypač karolių, titnago kirvukų, indų liekanų, įvairių žemdirbystės bei žvejybos įrankų, kurių amžius siekia 1900 — 1800 metų prieš Kristų.

Pasirodo, jog jau tais laikais mūsų protėviai apdirbinėjo laukus, sėjo kviečius ir miežius, augino gyvulius — arklius, karves ir avis. Jie gyveno sodybose ir turėjo pasistatę medinius namukus, su prieangiu ir vienu ar daugiau kambarių viduje. Namo centre stovėjo židinys.

1955 metais pasirodė vokiečių proistoriko L. Kiliano veikalas "Baltiečių Kilmė ir Jų Kultūra", kuriame įrodinėjama, jog lietuvių giminės senaisiais laikais buvo užėmusios plotus tolokai į vakarus nuo dabartinio Dancigo miesto.

Gydymas Šalčio arba "Slogo"

Neseniai tapo užtiktas dar vienas virusas, kuris sukelia slogą arba "šaltį". Ir, pasak "Journal of the Amerilan Medilal Association", dabar jau bus galima išbandyti atatinkamus skiepus.

Sutrukdyti Laukų Darbai Lietuvoje

Kaip jau buvo pranešta, audros ir liūtys, siautusios Lietuvoj visą ggeužės mėnesį sutrukdė darbus laukuose ir sunaikino daug pasėto derliaus. Nei arkliais, nei traktoriais nebūvę galima įeiti į dirvas, nes vieni ir antri klimpo į balą.

Tik pradžioje birželio mėnesio oras pagerėjo ir pradėta išnaujo sėti ir apsodinti daržėlius. Galvotrukščiais suvaryti į laukus kolchozininkai dirbo netgi naktimis, nelaukdami kol pradžius dirvos.

Tačiau rezultatai pasirodė vis vien menki. Bėgyje poros savaičių kaikuriose apylinkėse buvo galima apsėti vos 10-12 nuoš. dirbamos žemės. O kukurūzų sėjos planas daugelyje vietų teįvykdytas vos 5 nuoš.

Partiniai varovai šaukia: nelaukite kol pradžius dirvos, negali būt pertraukos tarp dirvos paruošimo ir sėjos. Tačiau čia pat tie varovai pripažino, kad dažni lietūs daug kur dirvas suplakė, susidarė pluta ir tai pavojinga dygstantiems cukriniams runkeliams. Tad nenuostabu, kad tarp gegužės 25 — birželio 5 d. kai kuriuose ūkiuose buvo tepasėta vos vienas ha cukrinių runkelių.

Electrolux

ĮSIGYKITE PATOGŲ MODERNIŠKĄ

DULKIŲ SIURBLĮ

(Vacuum Cleaner)

Parduodama ir aptarnaujama namuose

* Dalys * Pataisymai
* Reikmenų Atsargos

BRUNO VILEIKIS

Žinomos Visoje Amerikoje

Dirbtuvės Atstovas

Pašaukite po 4 val. popiet

GA 4-5672

9229 South 53 Court
Oak Lawn, Ill.

Gydytojas Pataria Daugiau Vaikščioti

Dr. J. Earl Smith, sveikatos departamento direktorius St. Louis mieste, tikrina, jog pasivaikščiojimas yra visiems prieinamas ir mažiausiai nuvarginantis sportas, kurį galima atlikti kasdiena. Tas bus naudinga mūsų sveikatai.

"Perdaug žmonių šiais laikais šoka į automobilių arba busą, net ir tuomet kai turi nuvykti trejetą bloką nusipirkti cigarečių ar ko nors kitko" — pareikė minėtas gydytojas.

"Pasivaikščiojimas yra neatbūtinas mūsų kūnui ir protiniam budrumui."

Koks artojas, toks ir arklas

PADĖKA

Jūsų J. I. B. vasitus gavau ir tuojau pradėjau naudoti Labai greitai reagavo jau 6 mėnesiai plaiskanos išnyko ir plaukai laikosi patvarūs. Nuo seno turėjau pleiskanas ir plaukų slinkima. Daktarai Vokietijoje visokiais vaistais gydė, bet nieko negelbėjo, o jūsų J. I. B. vaistai yra geriausi — labai esu dėkingas ir iš savo patyrimo visiems patariu geriausios J. I. B. vaistus vartoti. Gaunami: 2458 W. 69th St., Chicago 29 U.S.A.

Su didele pagarba,

Vyt. Rainys, West Germany

Parduodamas Namas North Judson, Ind.

Parduodamas naujas namas. 4 kambarių. Kaina prieinama. Parduodama greitai, nes skuba išvažiuoti į Florida.

Adresas:

GUST ir EMILIA BALAISIS
405 S. Luken Street
North Judson, Ind.

Galvos Odos Ir Plaukų Priežiūra

Pranešama moterims ir vyrams, turintiems galvos odos negalavimus - ligas: pleiskanas, šašus, plaukų slinkimas, niežėjimas, išgydomas 100%.

Daktarų ir vartotojų ištirtas ir pripažintas J. I. B. preparatas geriausias U.S.A.

J I. B. gaunami "Lietuviškoj Vaistinėj", 2458 West 69th St., Chicago 29, Ill., ir 1437 So. 49h Ave., Cicero, 50, Ill. Į reikalavimus siunčiama C.O.D. Į užsienius iš anksto apmokėjus.

Išnuomoja Svetainę

Cardinal Mundelein Council 3024 svetainė esanti 2306 W. 69 Street, yra išnuomuojama visoms dienoms su virtuve, indais, baru ir rūbine. Kainos prieinamos.

Pašaukite: Mr. A. Paukštis, GRovehill 6-4504 arba Mr. B. J. Petkus PRospect 6-1655

PROPOSED RATE ON INVESTMENT ACCOUNTS

4½%

Duodame Paskolas Namams Taisyti ir Pirkti;

Pasinaudokite Jomis

Mūsų turtas viršija $21,000,000.00

Už santaupas, įneštas mėnesio 15 d., nuošimčiai mokami nuo to mėnesio 1-mos dienos.

VALANDOS:

Pirmad. nuo 9 iki 4
Antrad. „ 9 iki 4
Trečiadieniais uždaryta
Ketvirt. nuo 9 iki 8
Penktad. „ 9 iki 6
Šeštadien. „ 9 iki 1

District DS Savings

AND LOAN ASSOCIATION

3430 South Halsted Street • Chicago 8 • CLiffside 4-0104

ALBERT J. AUKERS, Prezidentas

AR MANOTE PIRKTI AUTOMOBILĮ?

GERĄ IR NEBRANGŲ

Daugybė naujų ir visų išdirbysčių automobilių.
Galima nupirkti be pinigų — išsimokėjimui.

BALZEKAS MOTOR SALES, INC.

"U WILL LIKE US"

CHRYSLER—PLYMOUTH—IMPERIAL—VALIANT

SALES — SERVICE

4030 Archer Avenue. Chicago, Illinois

Didžiausia ir teisingiausia lietuvių automobilių įstaiga

Taupykit ir Skolinkit Pinigus Amerikos Lietuvių Sostinėje - Marquette Parke

VALANDOS:

Pirmadienį 12 iki 8 po pietų
Antradienį 9 iki 4 po pietų
Trečiadienį uždaryta visą dieną
Ketvirtadienį 9 iki 8 po pietų
Penktadienį 9 iki 8 po pietų
Šeštadienį 9 iki 12:30 po pietų

Chicagos Savings bendrovės naujai padidinta įstaiga su dviem kiemais automobiliams užima 290 pėdų plotį. Tai viena įdomiausioji ir mūsų klijentų patogumui puikiausiai įrengta įstaiga Chicagoje. Aukšti dividendai, apdraustas saugumas, skubus ir malonus patarnavimas.

Taupykite ir skolinkite pinigus Amerikos Lietuvių Sostinėje — Marquette Parko apylinkės centre.

CURRENT DIVIDEND UP TO 4¼%

CHICAGO SAVINGS and LOAN ASSOCIATION

6245 South Western Avenue Chicago 36 Phone GRovehill 6-7575

Tokia Dėdės Samo Pąšalpa Išeina į Naudą Komunistams

Ar Šelptini Lenkijos Raudonieji?

Rašo P. DAILIDĖ

Tarp poltinių klausimų, kurie yra iškilę šiam kraštui jo santykiuose su užsieniais, paskutiniu laiku pasidarė ypatingai aktualus Lenkijos raudonųjų šelpimo klausimas. Tuo klausimu plačioji visuomenė, o drauge su ja ir Kongresas, yra nusistatę aiškiai neigiamai.

Tuo tarpu administracija laikosi iš seniau nusistovėjusios pažiūros, kad Lenkija iš visų Sovietų satelitų Europoje yra mažiausiai pajungta Maskvai, ir kad tos palyginamos "nepriklausomybės" išlaikymas yra laisvojo pasaulio interesuose.

Delto administracija kas metai įtraukia Lenkiją į sąrašą kraštų, kuriems yra numatoma Amerikos pagelba, ir tą pagelbą Lenkijai teikia. Tokia pagelba buvo įrašyta ir į ateinančių metų Amerikos biudžetą.

Tačiau senatas, atsižvelgdamas į visuomenės neigiamą nusistatymą prieš komunistinių kraštų šelpimų. Lenkiją, o drauge su ja ir Jugoslaviją, iš užsienių pagelbos sąrašų išbraukė.

Tik po ilgų prezidento Kennedy ir valstybės sekretoriaus įtikinėjimų senatas sutiko su tuo, kad Lenkijai ir Jugoslavijai būtų parduodami maisto produktai iš turimų šiame krašte perteklių. Bet tai toli gražu ne ligišiolinė Amerikos parama tiems komunistiniams kraštams.

Administracija Tokiu Klausimo Sprendimu Nėra Patenkinta

Ji mano, kad paramos susiaurinimas gali pastumėti Lenkijos raudonuosius į glaudesnius santykius su Sovietais. Esą ligi šiol Lenkijos komunistai išlaikę šiokią tokią pusausvyrą savo santykuose su Amerika ir Sovietų Sąjunga.

Prie to juos vertęs didelis Lenkijos visuomenės palinkimas į Vakarus. Su tuo palinkimu trisdešimties milijonų tautoje ir Maskva nedrįso atvirai kovoti. Delto čia nebuvo nei didelio spaudimo suvaryti Lenkijos ūkininkus į kolchozus, nei tuo labiau žiauraus tikybos persekiojimo.

Nors raudonoji propaganda visais kanalais yra platinama visuomenėje, bet ji retai kur prigyja. O kardinolo Vyšinskio vadovaujama Lenkijos katalikų bažnyčia su ta propaganda ir atvirai kovoja iš sakyklų.

Delto, anot raudonojo Lenkijos premjero Gomulkos išsireiškimo, šiandieninė Lenkija nėra nei laisva nei pavergta. Raudonieji tik tam tikromis progomis sugeba savo įtaką sustiprinti. Jų stipriausias propagandos arkliukas tai kad norėdama pasilaikyti dabartinę Oder-Neissės sieną su Vokietija, Lenkija turinti statyti savo ateitį ant glaudžių santykių su Sovietų Sąjunga. Tas sumetimas bene ir sulaiko daugiausiai prieškomunistinius Lenkijos sluoksnos nuo stambesnių išsišiukimų prieš Sovietų pavadžių.

Tikrų komunistų, kurie šiandien valdo Lenkiją, yra palyginti tik saujalė. Didelė tautos dauguma laukia bolševizmo galo. Lenkai, kaip ir kitos pavergtos tautos, čia deda daug vilčių į laisvojo pasaulio kovos su bolševizmu laimėjimą.

Delto, anot valstybės sekretoriaus Rusk, Amerikos paramos Lenkijai nubraukimas galįs būti Lenkijos raudonųjų panaudotas, kaipo įrodymas, kad sakytoms viltims nėra pagrindo.

Tačiau Tokius Sumetimus Griauja Bendra Bolševizmo Praktika

Jeigu Lenkijos viduje ir nesijaučia taip stipriai raudonieji varžtai, kaip kituose Sovietų satelituose, tai savo santykiuose su Sovietų Sąjunga komunistinė Lenkija niekuo nuo kitų satelitų nesiskiria.

Jokios "nepriklausomybės" tuose santykiuose nematome. Tiek savo ūkiniuose, tiek politiniuose santykiuose su užsieniais Lenkijos raudonieji laikosi Maskvos nurodymų. Tai ypatingai krinta į akis per balsavimus Jungtinėse Tautose.

Delto šelpti Lenkijos raudonuosius reiškia tiek pat, kiek šelpti Kremlių ir jo puoselėjamas imperialistines užgaidas. Lenkų tautą, kurios vardu šis kraštas norėtų Lenkiją sušelpti, ta pašelpa nepasiekia.

Ją paima Lenkijos dabartinė raudonoji valdžia. Ta valdžia ir nukreipia ją į raudonuosius kanalus. Jokios kontrolės duodamos pašelpos sunaudojimui šis kraštas neturi. Delto jis negali būti tikras, kad jo teikiama pašelpa nėra sunaudojama tolesniam laisvojo pasaulio pavergimo organizavimui.

Juk šio mėnesio pradžioje Maskvoje buvo padėti nauji pagrindai satelitinių kraštų apiplėšimui, raudonosios bendros rinkos vardu. Tuo pagrindu "didysis brolis" dabar dar labiau kontroliuos satelitų gamybą ir visus jų išteklius.

Nesudarys čia išimties ir maisto produktai, kurių Lenkija ligi šiol nestigo. Tai ar Lenkijai siunčiamas tų produktų perteklius nepaklius į Sovietų sudaromas karo atsargas? Juk žinovai sako, kad del tų atsargų neturėjimo Sovietai ir susilaikę ligi šiol nuo karo.

Surado Ramų Kampelį

Vienas Hollywood filmų gamintojas nuvyko į Cannes, Prancūzijoje, dalyvauti tarptautiniam krutamų paveikslų festivalyje.

Vakare, norėdamas atsikvėpti, jis nuvyko į šalutinę gatvę ir užsuko į mažą restoraną ramiai pavakarieniauti. Bevalgant, prie jo iš eilės priėjo:

Arabas, pardavinėdamas divonėlius, moteriškė su loterijos bilietais, atviručių pardavėjas, burtininkė, dvi vienuolės su dėžutėmis, akinių pardavėjas, vyrukas su foto aparatu, gėlininkė, siūlydama: "gvaizdiką tamstai ir rožę merginai, kuri laukia jūsų viešbutyje."

Arklio nepašėręs, nevažiuosi.

Buvo Atvykus Dalyvauti Konvencijoje

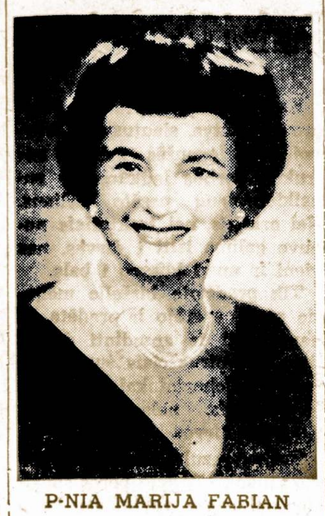

P-NIA MARIJA FABIAN

Atvykusi iš Hollywood, Fla., p-nia Marija Fabian praleido savaitę laiko Chicagoje, dalyvaudama Electrical Apparatus Service Association konvencijoje, kuri buvo laikoma Hilton viešbutyje.

P-nia M. Fabian yra savininkė "Safe-T-Seal" labaratorijų, Hollywood, Cal., kuriose gaminami chemikalai apsaugai mašinų, motorų ir įvairių instrumentų nuo drėgmės, rūdžių, dulkių ir pan. Tą formulę išrado jos vyras 1939 metais, dar būdamas Chicagoje.

1941 metais jie persikėlė į Hollywood, Cal., kur ir įsteigė "Safe-T-Seal" gamybą.

Viešėdama dabar Chicagoje, p-nia Marija Fabian aplankė ir savo senus draugus: Povilą ir Julę Šaltimierus-Saliner, Ted ir Esther Ostrauskius, Ted ir Min Shebat, p-nia Sofiją Vizgard, Wayne ir Vivien Tabertus, Bruno ir Stelle Belunskius ir kitus.

Pralaimėjo Bylą Prieš Šią Draugiją

Worcester, Mass. — Seniems žmonėms Gelbėti Draugiją, kuri užlaiko ir Vytauto parką, Feliksas Dambrauskas buvo patraukęs į teismą. Tikrino buk ši draugija jam nėra atsilyginusi už 1956 metų darbą, nors knygose įrašytos sąskaitos rodo, kad jam pilnai išmokėta.

Jis negalėjo patiekti originalių sąskaitų, o tik parodė kopijas. Teisėjas tokias sąskaitas laikė neteisėtomis ir jų nepripažino. Dambrauską gynė lenkas advokatas, o tą draugiją atstovavo mūsų tautietis adv. Richardas Sarapas.

Į teismą buvo pašaukti: pirm. Vincas Mitrikas, sekr. J. Krasinskas ir iždin. Ona Joslin — Gataveckaitė.

F. Dambrauskas bylą pralaimėjo ir tik veltui susidarė nereikalingų išlaidų, sau ir pačiai draugijai. Tai tik keršto pasekos.

— J. Krasinskas

Iš Sandaros Centro

Nario Mokesnys iš Worcester, Mass.

Sekanti 16-tos kuopos, Worcester, Mass., nariai užsimokėjo po $4.00 nario mokesnis už 1962 metus:

1) Ignas Pigaga, 2) J. Krasinskas, 3) J. Šalaviejus, 4) J. Matijošaitis, 5) V. Ašmenskas, 6) K. P. Šimkonis, 7) Julius Gaidis, 8) M. Žemaitaitis, 9) Juozas Pupka, 10) Jonas Dvareckas, 11) D. Mažeika, 12) Ona Tiškienė, 13) J. Jonitis, 14) V. Mitrikas, 15) Jonas Kielė, 16) P. Juozūnas, 17) Alek Žilinskas, 18) P. Kraunelis, 19) Antanas Palubeckis, 20) Jonas Tamulis, 21) Petras Katauskas, 22) Julius Sviklas.

Finansų Sekretorius
J. Krasinskas

Worcester, Mass.

Įspudžiai iš Sandariečių Gegužinės

Birželio 10 d. Sandaros 16-ji kuopa buvo suruošus gegužinę, Vytauto parke, Auburn, Mass. Nors publikos nebuvo gausu, bet pramoga buvo pelninga.

Buvo atvykusių ir bostoniečių, kaip: J. Tumavičienė, Pranas ir Jadvyga Kesleriai. Vietiniai: Bronė ir Julius Sviklai, V. Mačys su žmona, J. Šalavėjai, J. Dvareckai, Tomkai ir kiti.

Gegužinėje darbavosi: K. Zurlis, V. Metrikas, J. Krasinskas ir moterys — M. Mitrikienė, Julė Lendraitienė, V. Dūdienė ir kitos.

Rengia Banketą Pagerbti Kun. J. Steponaitį

Birželio 17 d ruošiamas banketas, atžymėti kun. Justino Steponaičio 25 metų kunigavimo sukaktį. Jis yra naujakuris, vikarauja Vilniaus Aušros parapijoj, gana veiklus, linksmo būdo ir sukalbantis kunigas.

Man teko su minimu žymiu kunigu bendrai dirbti, rengiant didesnius parengimus, kaip tai: 1960 m. lapkričio 27 d. Lietuvių dieną, į kurią suplaukė per 4,000 žmonių, Vasario 16 minėjimą, kur jis buvo iždininku, surenkant aukų 1,462 dol. ir pasiųsta Altui, dar kovo mėnesį.

Bendrai, kur jis dirba, dirba iš tikros širdies, net savo vardo nesigarsindamas. Tokie žmonės yra verti tikros pagarbos. Nuo savęs linkiu sekmės, sveikatos ir sulaukti ilgo kunigavimo.

— J. Krasinskas

Blogi Skaitytojai

Berniukas įeina į knygyną švilpaudamas. Prižiūrėtojas pribėga prie jo ir sako: būk ramus, nes žmonės negali skaityti.

— Jie privalėtų gėdintis; aš jau skaičiau būdamas šešių metų.

Yra Pagrindo Išgastauti

Per upę stumiasi keltuvas, o ant jo stovi kunigas, laikantis ant virvės asiliuką. Pastarasis dreba iš baimės.

— Kodel tas asiliukas taip baiminasi? — paklausė vienas pasažierių.

— Kodel baiminasi? O ar tamsta būtum ramus, jei ant savo kaklo turėtumet užkabintą virvę, o šalia jūsų stovėtų dvasiškis?

Motinos meilei, nei kalnai, nei jūra kelio nepastoja.

Kompozitorius Joseph Haydn, per savo gyvenimą sukūrė net 120 orkestrinių simfonijų.

GUŽAUSKŲ
BEVERLY HILLS GĖLINYČIA
Gražiausios gėlės dėl vestuvių, banketų, laidotuvėms ir dėl kitų visokių paruošimų.
ANTANAS ir ALDONA GUŽAUSKAI, Savininkai
2443 WEST 63rd STREET
Telef. PR. 8-0833 ir PR. 8-0834

BUČO DARŽAS
WILLOW WEST INN AND PICNIC GROVE
CHICAGOS ŠVARIAUSIAS IR MODERNIŠKIAUSIAS DARŽAS —
Atdaras Kiekvieną Dieną Per Ištisus Metus.
63-rd and Willow Springs Road
WILLOW SPRINGS, ILL.

UNion 6-9206
Baltic Hotel
7643 HARDING AVENUE
MIAMI BEACH 41, FLORIDA
SOPHIE WELICKA

5%
ANT BONUS SĄSKAITŲ
ir
APDRAUSTA
Didesnis uždarbis už santaupas, paremtas 48 metų patyrimu ir JAV valdžios agentūros apdrauda.
MIDLAND SAVINGS
4040 Archer Ave. • Chicago 32

Marquette Parko Centre
Į sirinkimui turime daug visokių geriausių namų
Marquette Parke, Gage Parke, Brighton Parke, Evergreen Parke ir kitur.
ĮSTAIGA DIRBA KASDIEN
K. VALDIS REAL ESTATE
2815 W. 71st St. Tel. RE 7-7200 ar RE 7-8534

Buickas - Lietuviškas Automobilius
Naujausias Buick — V-6!
Šis vėliausiai išėjęs Buick 2 Dr. Sedan su automatu, Radio ir šild.

Kaina tik $2,227.85
Taksai 89.11
Pilna kaina $2,316.96
DAN KURAITIS — LIET. PREKYBA
MILDA BUICK, INC.
907 W. 35th St. Chicago 9, Ill., Tel. LA 3-2022

Mūsų Didelėje Krautuvėje Jūs Rasite Baldų, Kokie Jums Patinka
Cares of the Day just Drift Away in the COMFORT of a La-Z-Rocker®

The foot-rest disappears into the chair front.
®Made by the La-Z-Boy Chair Co.
. . . the only Rocker with a Built-in Foot-Rest

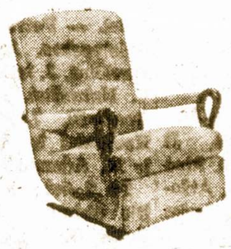

Nothing quite matches the relaxation you'll find in a La-Z-Rocker, the only rocker that rocks, reclines and locks in any position. Its smooth-as-silk rocking action soothes and relaxes . . . makes sitting and rocking something extra special. When you want to recline, a touch of a lever locks the La-Z-Rocker at your favorite reclining angle. And, if you want to relax with your feet up, just raise the built-in foot-rest for comfortable full-leg support in *any* position.
Remember: relaxation is *good* for you, and nothing beats relaxing in a La-Z-Rocker.
SEE FOR YOURSELF
Come in today for a demonstration of this remarkable rocker, available in a wide selection of smart decorator fabrics.
Roosevelt Furniture Co.
2310 West Roosevelt Road
Felix A. Raudonis ir Nellie Bertulis, Sav.
Telef. SEeley 3-4711

Per Šerengą

RAŠO PUSTAPĖDIS

Politika tai yra gana keistas dalykas. Ji kartais iš teisingo žmogaus padaro suktą, o iš sukto niekad nepadarys teisingo.

o-O-o

Viename bendruomenininkų susirinkime Los Angeles, Cal., kas tai pradėjo šaukti, jog reikia atidaryti Amerikos Lietuvių Tarybos langus, kad į ją įeitų šviežio oro. Bet atidarius langus dažnai prilenda ir širšių.

o-O-o

Kaip atrodo, tai žmonės ima perdaug išsilepinti. Vieni primygtinai kartoja, jog be automobilio jie negalėtų nei vienos dienos išbūti. Kiti vėl sako, jog jokiu būdu neiškentėtų žiemos šiaurėje.

Tuom tarpu seniau niekas ir sapnuoti nesapnuodavo apie tokius patogumus. Va, ką padaro pinigai.

o-O-o

Adolf Eichman prašė, kad Izraelio teismas jo pasigailėtų. Bet jis anais laikais panašaus pasigailėjimo nerodė žydams. Jis degino juos, o tieji tuo pačiu jam atsilygino įvykdžius mirties nuosprendį.

o-O-o

Plėšrieji gyvūnai gauna maisto tik dėka savo žiaurumui. O lapė susiranda maisto tik savo gudrumu. Mat, laputė nėra tvirtas ir greitas žvėrelis, todėl ji ir turi kaip nors kombinuoti.

Už tai mes dažnai ir sakome: "Jis yra gudrus kaip lapė".

o-O-o

Kadaise šioje šalyje buvo pagarsėjęs savo prakalbom Billy Sunday, dabar atsirado Billy Graham, kurio pasiklausyti pereitą sekmadienį Chicagoje buvo susirinkę net 116,000 žmonių.

O tuom tarpu Billy Graham nieko naujo nepasakė, o tik kartojo senai girdėtus dalykus.

o-O-o

Komunistinės Lenkijos užsienio reikalų ministeris yra Rapacki. Jau jo pavardė parodo, kad jis ropoja prieš Chruščiovą kaip šunukas.

o-O-o

Taip vadinami frontininkai užsimojo sugriauti ALT'a. Mat, yra žmonių, kurie negali būti be kokio nors užsiėmimo. Jeigu neįstengia ko nors statyti, tai imasi griauti. Tuo būdu vandalų netrūksta.

Dažnai atsitinka, jog lankanti mokyklą vaikai išdaužo mokyklos langus arba net ją uždega.

o-O-o

Kaip pasirodo, tai kai kurios moterys yra "pažangesnės" už vyrus. Kol buvo gyvas Juozas Tysliava, tai "Vienybė" ėjo senuoju keliu, bet kaip tik jį paėmė kontroliuoti dvi moterys, tai viskas kaip matai pasikeitė.

o-O-o

Kuomet gegužinėje mažai žmonių, tai nepažįstamų nesutinki. Bet kuomet žmonių būna daug, tai tarpe jų negali surasti ko norėtum, nors tikrai žinai, kad jis ten yra.

Prisėdo prie mano šalelės nekenčiamasai bernelis.

Ir Praeitam Šimtmety Caro Šnipai Sekė Lietuvius Užsienyje

Dabartinė Kremliaus šnipavimo — sistema, išvystyta užsienio kraštuose sekti ir naikinti savo priešus, yra tik praplėtimas ir ištobulinimas senesnio carų metodo, vartoto persekiojimui tų, kurie pabėgo nuo maskoliško persekiojimo į kitas šalis, toliau dirbo savo pavergto krašto išlaisvinimui.

Pirmutinės to persekiojimo aukos buvo tie lietuviai, kurie po 1831 metų sukilimo prasišalino į Vakarų Europą. Caras Mikalojus I pavedė gen. A. Beckendorfui suorganizuoti specialą žvalgybą užsieniui, kurios agentai turėjo veikti tarpe anų laikų tremtinių. Tie agentai veikė ne vien kaipo šnipai, bet taipgi prisimesdami "liberalais", kiršino, intrigavo tarpe politinių imigrantų, bandydami juos suskaldyti.

Dažnai buvo griebtasi ir teroristinių aukų, likviduoti pavojingiausius asmenis.

"Aušros" gadynėje, tie caro žvalgybos agentai plačiai veikė rytinėje Vokietijoje, smerkdami tuos, kurie veikė už atstatymą Lietuvos. Pasekoje to, dr. Jonas Šliūpas turėjo prasišalinti iš Prūsų Lietuvos ir išvykti į laisvą Amerikos šalį.

Štai Kokias Knygas Paleckiniai Leidžia Lietuvos Vaikams

Vaikų dienos proga grožinės literatūros leidyklos, jaunimo redakcijos atstovas Sabonis pasakojo, kokias jie ruošia "dovanas" mažlesiems. Tūkstantiniais tiražais knygutes leidžiant, siekiama, kad vaikai, jaunimas pažintų revoliucinę "mūsų šalies" (suprask, Sovietų S-gos) praeitį.

Vienoje tokių knygų, "Ką pasakoja vėliavos", patiekiami epizodai iš kovų frontuose, knygelėje "Ant Dubysos kranto" vaizduojama komjaunuolių veikla vokiečių okupacijos metais, toliau seka Krupskajos "Prisiminimai apie Leniną" ir pan. leidiniai. Numatomos ir eilėraščių knygos.

Iš viso šiais metais bus išleista per 100 įvairaus pobūdžio leidinių vaikams, jaunimui, jų tarpe ir "Hauffo pasakos".

Uranijos Kompanija Greitai Praturtėjo

Utah valstijoj persiorganizuoja uranijaus kompanija. Pasirodė, kad jos turtas siekia 25 milijonus dolerių. O uranijų ten užtiko 1952 m. neturtingas geologas. Dabar jo asmeniškas turtas siekia 12 mil. dol.

Uranijui plati rinka atsidarė, kai iš jo pradėjo gaminti atominę energiją.

Amžius stipruolį kupron suvaro, o gudruolį vaiku padaro.

Išmintingas nuolatos mokosi, o kvailas nuduota viską žinąs.

Daug Įdomybių McCormick Muziejuje Prie Wheaton, Ill.

4-C Klubiečių Įdomus Išvažiavimas

Pereitą ketvirtadienį, birželio 14 d. nutarėm aplankyti Robert R. McCormick Museum, Wheaton, Ill. Ir taip apie 10 val. ryte dviems automobiliais išvykom į Western Springs, pas klubietę Mary Valence. Mary mus labai gražiai priėmė, pavaišino ir aprodė savo naujus "advance" baldus ir darželius.

Pietums nuvykome į "Lilac Lodge", kur pamatėme kartūno "Style Show" — dargi buvom apdovanotos gyvoms rožėms ir alyvoms.

Pasistiprinę, leidomės į R. R. McCormick muziejų, kurs randasi 2 mylias į vakarus nuo Wheaton, Ill.

Prisiartinus, tą vietą pažinti iš lauko, nes ten stovi lėktuvai, tankai, patrankos. Gi toliau pažvelgus — medžiai, gėlės, prūdai, žolynai.

Įžengus Cantigny War Memorial muziejų, priekyje matyti karių, vyresniųjų didžiuliai paveikslai, įdomiai sutvarkyti. Kambarys aplinkui pilnas, lyg telefono triūbelių, per kurias galima klausytis įvairių pasaulinių karų garsus, Įrengti urvai, landyklos per kuriuos perėjus, tikrai šiurpas nukrato, jog tokie baisūs vaizdai tikrenybėj vyko.

Žemutinėse patalpose knygynas, neapskaičuiojama medžiaga karinės istorijos studentams. Rekordai, faktai apie pirmąjį ir antrąjį pasaulinius karus — fotografijos, dokumentai, 10,000 žuvusių karių pavardės.

Tikrai viskas taip įdomu — gyvas atvaizdavimas paveikslais, galėtum čia daug, daug dienų praleisti.

Skubinamės į pulk Robert R. McCormick rūmus, nes buvo pranešta, jog 4 val. bus uždarytas. Čia mus sutiko jaunas studentas, kuris išvedžiojo po visus kambarius, aiškindamas praeitį ir istoriją, šeimos ir įkurtos vietovės.

Pirmiausia patekom į svečių kambarį, kurs buvo apstatytas senoviniais prancūzų baldais ir papuoštas šeimos paveikslais ir gėlėmis. Sekė ginklų kambarys su galybe įvairių karinių bei medžioklinių ginklų. Toliau, didžiulis knygynas, kurio oriental divonas, kaip studentas aiškino, didžiausias visam pasaulyje.

Čia matėsi iš įvairių pasaulio kraštų baldų, gi knygų, knygų... Po kairei valgomasis, per kurį nusitęsė ilgiausias stalas, kur p. McCormick vaišindavo svečius, medžiotojus. Toliau, po kairei, Robert R. McCormick miegamasis ir lova, kurioje jis pasimirė. Po dešinės, p-nios McCormicki (irgi miru jos) miegamasis su Napoleono laikų baldais ir divonu.

Toliau, raštinė su didžiausiu globusu, 30 colių diametre. Tūkstantį svarų sveriantis marmuro stalas, padovanotas prancūzų valdžios. Prezidento A. Lincolno staliukas ant kurio rašė savo kalbas.

Sekantis aukštas, turbūt buvo svečių bei tarnų kambariai kuriuo mums nerodė.

Tad išėjom lauk ir dar pasivaikščiojom tarpe medžių ir gėlių. Dargi į rytus nuo muziejaus užėjome Robert R. ir Amy McCormick kapus, apsuptus didžiule akmenine vinge, kur jie abu buvo palaidoti su karinėmis apeigomis.

Aplink muziejų yra apie 16 akerių žemės. Čia atvažiavus galima naudingai ir gražiai praleisti dieną. Čia įrengta net šeimoms gegužinių stalai ir plotas pastatyti 300 automobilių. Įėjimas visur veltui.

Tad patartina visiems suješkoti progą ir aplankyti šią istorinę vietovę bei susipažinti su buvusiu [illegible], leidėju ir redaktorium, kad įvertinti jo darbus ir pasigerėti jo palikimu žmonijai.

— Theodora Kuzas

Pasiekusios Žinios iš Vilniaus Miesto

Paleckiniai paskelbė, jog Vilnius 1980 metais padės 150 nuoš., prijungiant prie jo kaikurias apylinkes, o gyventojų skaičius pasieks 370,000 galvų.

Bet iki to laiko Lietuvoje daug kas gali pasikeisti.

Negali Būti Nauja

— Kaip tai, Maryte, ar gi toji skrybėlaitė, kurią nupirkau tau pereitą savaitę, nėra nauja? — klausia motina savo dukros.

— Bet, mamyte, ją jau matė visos mano draugės, tai kaip ji gali būti nauja,

Nepavyko Užsimojimas

Venam vyrukui Šiauliuose taip nusibodo, gyvenimas, kad jis sumanė pakliūti į kalėjimą. Nuėjęs į komunistų partijos narių susirinkimą, jis atsisėdo į priešakinę vietą. Ir kuomet sekretorius pradėjo savo karštą kalbą, žmogelis pradėjo šaukti:

"Jūs komunistai esate galvažudžiai, o Chruščiovas kiaulė!" Taip jis trukšmavo iki pabaigos susirinkimo. O kuomet visi išvaikščiojo namo, sekretorius prieina prie jo ir piktu balsu surinka:

"Esi ištikro pakvaišęs! Taip šūgauti susirinkime! Ar tu žinai, kas su tavim galėjo atsitikti, jei čia būtų dalyvavę tikrieji komunistai?"

Medus koriuose nesuges per keletą metų, jeigu koriai bus laikomi sausoje vietoje.

Ilgi Liežuviai Tarpe Bonnos Politikų

Washington. — Amerikiečių diplomatai negali suprasti kodėl Bonnos valdiški žmonės taip greitai išplepėjo laikyta paslaptyje J. V. projektą išsprendimui konflikto del vakarų Berlyno.

Įtarimas krinta ant buvusio užsienio reikalų ministerio von Brentano, kuris norėjęs atkeršyti savo įpėdiniui Guntheriui Schroederiui, iškeliant į aiškią pastorojo "appeasementą". Mat, tame projekto buvo numatyta padaryti Sovietams tam tikrų nuolaidų, [illegible] pripažįstant komunistinį [illegible] Vokietijos [illegible]žimą.

DĖMESIO

Mes įmontuojame į cieg plastic pigiomis kainomis nutraukas, visokias identifikacijos korteles, laikraščio iškarpas ir kitų įvairių dalykų nuo 5 ir pusės iki 7 ir pusės colio dydžio.

Darbas garantuotas ilgiems metams, niekad nenusidėves ir bus kaip naujas.

Kaina 8 centai už vieną kvadratinį colį; jei keturi dalykai ir daugiau, tai 7 centai už colį.

Įmontuojamus dalykus siųskite sykiu su pinigais:

PLASTIC CRAFFTS
P. O. Box 1527
Chicago 90, Ill.

IŠ TOLI IR IŠ ARTI PIGIAI
PERKRAUSTAU
(MOVING)
Baldus ir Įvairius Daiktus
Perkraustymas saugus, greitas ir tvarkingas.
VISKAS APDRAUSTA
Antanas Vilimas
3415 So. Lituanica Avenue
CHICAGO, ILLINOIS
Tel. FRontier 6-1882

Baldai, Televizijos
IR
Auksiniai Daiktai
Žemiausiomis Kainomis
BUDRIK
Furniture
3241 So. Halsted St.
Phone CAlumet 5-7237
Radio programos Sekmadieniais iš WHFC stoties 1450 kil. nuo 2 iki 2:30 val. p. p.

ANTANAS M. PHILLIPS
Laidotuvių Direktorius
3307 So. Lituanica Ave. — Chicago 8, Illinois
Tel.: YArds 7-3401
AMBULANCE PATARNAVIMAS YRA TEIKIAMAS

Laidotuvių Direktoriai
MAŽEIKA & EVANS
6845 SO. WESTERN AVE.
TRYS MODERNIŠKOS AIR-CONDITIONED KOPLYČIOS
MAŠINOMS VIETA
REpublic 7-8600 REpublic 7-8601

Povilas J. Ridikas
LAIDOTUVIŲ DIREKTORIUS
3354 SO. HALSTED STREET
Telephone YArds 7-1911
AMBULANSU PATARNAVIMAS DIENĄ IR NAKTĮ
REIKALE SAUKITE MUS

PETKUS
Laidotuvių Direktoriai
TĖVAS ir SŪNUS
MARQUETTE FUNERAL HOME
2533 West 71st Street
Telef.: GRovehill 6-2345-6
1410 So. 50th Avenue, Cicero
Telef.: TOwnhall 3-2108-9
TRYS MODERNIŠKOS KOPLYČIOS
Aikštė automobiliams statyti.

PASKOLOS NAMAMS
MAŽAIS NUOŠIMČIAIS
Turime Daugybę Pinigų GI (veteranų)
Ir Paprastoms Paskoloms
Skoliname lengviausiomis sąlygomis.
Skubus, mandagus patarnavimas.
Leidžiame anksčiau išmokėti.
STANDARD FEDERAL YRA STIPRIAUSIOJI CHICAGOS BENDROVĖ
Apsaugo Jūsų santaupas ir padeda joms augti.
Turime Jums parankius du kiemus automobiliams pastatyti.
Turtas $82,000,000.00
Atsargos Fondas $7,500,000.00
JUSTIN MACKIEWICH, Chairman
JUSTIN MACKIEWICH, Jr., President
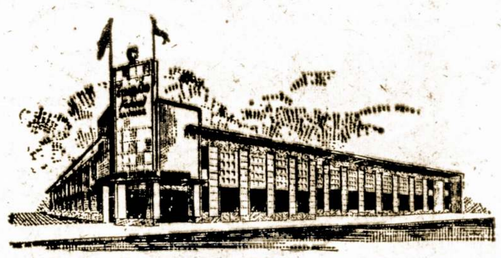
VALANDOS: pirmadieniais ir ketvirtadieniais nuo 9 val. ryte iki 8 val. vakare; Antradienį ir Penktadienį nuo 9 val. ryte iki 4 val. popiet; Šeštadieniais nuo 9 iki 12-tos. Trečiadieniais neatidarome.
STANDARD FEDERAL SAVINGS
AND LOAN ASSOCIATION
4192 Archer Avenue / Chicago 32, Illinois
VIrginia 7-1141
INSURED

FAMILY FUN For Everyone
See this nationally famous extravaganza. 15 acres of colorful, historic, educational, authentic circus exhibits. Live trained animal circus, elephants, ponies, horses. Photographers paradise. Open May 12 thru Sept. 16, daily rain or shine! FREE: Beautiful brochure. Write Circus World Museum, Baraboo, Wis. (12 mi. south Wis. Dells)
NOW OPEN!
OCCASIONS CARD AND GIFT SHOP
6417 N. CICERO at DEVON
Complete line of Hallmark cards for Weddings — Graduation etc. Party favors — Box Candy Gifts. Distinction the ideal gift for Weddings etc. Complete line of stationery supplies.
Free Parking — Phone: 679-3265
Open Monday and Thursday evenings till 9:00 P. M.

KAIP BUVO MINIMOS JONINIŲ ŠVENTĖS LIETUVOS KAIME

Pasveikinimai Gražaus Vasaros Laikotarpio

Daugelis mūsų prisimename įspūdingas Joninių išvakares Lietuvoje, kai kiekvienas kaimas ir miestelis, gražiam orui esant, susirinkdavo kur nors prie miškelio ar parugėje, visokiom iškilmėm ir pasilinksminimui.

Apšvietimui aplinkos, ant kartės buvo iškeliama deganti stebulė, kuri liepsnojo iki pat saulės užtekėjimo. Ne gana to, ant kalnelio užkurdavo didelį laužą, o susibūrę aplink jį, jaunieji žaidė ir šokinėjo per ugnį. Tamsi naktis, spindančios žvaigždės, degantieji laužai, šlamantis miškas, buvo tikrai įspūdinga ir misteriška aplinka Joninių iškilmėms.

Kaip kitos, taip ir šioji Joninių šventė buvo skiriama saulutei, tai geradarei ir globėjai. Kaip žinome, birželio mėnesio pabaigoje saulė pasiekia savo "aukštumos", tai yra — diena būna ilgiausia, o naktis trumpiausia. Po to, prasideda saulės "grįžimas" ir dienų trumpėjimas. Taigi, Joninių šventė su savo kupoliavimais, giesmėmis, degančiomis ugnimis, buvo, kaip ir atžymėjimas gražiausio laikotarpio metų eigoje ir arčiausiai prislinkusios prie mūsų saulutės.

Joninių šventė yra labai, sena. Ji pradėjo reikštis jau tada, kai žmonės pastoviau prisirišo prie žemės, pradėjo auginti javus išartuose laukuose ir atsiekė aukštesnio laipsnio socialiniam gyvenime. Turbūt, niekur kitur Joninių iškilmės neatsižymėjo tokiu pučšnumu, kaip tarpe senųjų lietuvių giminių.

Lietuviai anksčiau už kitus indo — europiečius įsikūrė europos kontinente. Jie apsigyveno tuose plotuose, kur vasara yra ypatingai graži. Jie buvo pirmieji pionieriai žemės ūkio išvystyme, o be apsėtų laukų ir auginamo derliaus, pačios Joninės negalėjo turėti gilesnės prasmės.

Iš to, ką mes prisimename apie Jonines, galime sudaryti idomų tu švenčių vaizda Joninės artimai rišosi su pačiu žmonių gyvenimu ir jų kasdieniniais rūpesniais. Uždegimas laužo turėjo tikslo atbaidyti nuo laukų juodasias, diktasias dvasias. Kai mergaitės pynė vainikus, tai tik tam, kad uždėti jį ant mylimo bernelio. Į ugnį buvo metamos žolės, kad dirvose išnyktų piktžolės

Laužo pelenai ir anglys buvo išbarstomi po laukus, kad išaugtų geresnis derlius. Tai buvo viena apsaugos priemonių ir bandymas atkreipti gerosios saulutės dėmesį į svarbiuosius žmonių reikalus.

O kaip su paparčio žiedo ieškojimu? Tai irgi buvo savotiškas gyvenimo dramatizavimas. Pagrindinė mintis buvo ta, kad laimės reikia ieškoti ir, kad tą galima rasti. Papartis sužydėdavo tiktai Joninių nakti ir kas tą žiedą užtiks, tam viskas gerai seksis. Iš to galime spręsti, kaip nuostabi buvo toji Joninių šventė ir kiek joje galėjo pasireikšti nuostabių dalyku.

Taigi, kaip jau anksčiau minėjome, Joninių švenčių iškilmėje atsispindėdavo mūsų protėvių gyvenimas, ju rūpesniai, ju troškimai, jų meilė ir prisirišimas prie savo žemelės ir pagaliau, jų gyva, poetinė vaizduotė, kuri sukūrė Joninėms gražiausią, populiarią operą.

Jeigu, kas trokšta bent minutėlei atsipalaidoti nuo kasdieninių rūpesniu ir tamsių minčiu, prisiminkime Joninių iškilmes, kurias patys esame regėję savo akimis, arba nugirdom apie jas iš kitų. Tai bus geresnis dvasinis poilsis ir pasitenkinimas, negu jūs dabar manote. O dar geriau būtu, jei prisilaikydami senų tradiciju, mes ir šiais laikais gražiai ir įspūdingai paminėtumėm tą prošnią vasaros šventę. Kaip tai nebūtu, bet ji yra mūsų tėvų ir protėvių palikimas

Savotiška Išvada

—Statistika, mielasis, aiškiai pasako, jog geriau turėti karšligę, negu būti milijonierium.

—O kokiu būdų tu priėjai tokios išvados?

—Nes milijonieriai miršta visi, o sergančiu karšlige tik aštuoni nuošimčiai.

Neverta Jaudintis Del Kiekvieno Mažmožio

Vienas dalykas kuom nors rūpintis, o kas kita yra nuolat jaudintis ir nervuotis — prisimenant nesmagius įvykius praeityje ar šiaip susiduriant su kasdieniniais nemalonumais. Tokie pakartotini "susikrimtimai" gali būti tokiu pat pavojingu reiškiniu kaip alkoholizmas ar narkotikai.

Visi žinome, jog blogas viršikinimas, skilvio pakrikimai ir taip vadinamas "nervous breakdown" gal būti sukelti mūsų prislėgtos nuotaikos, iritacijom ir nervingumu. Kiekvienas gydytojas pasakys jums, jog kuomet jūs esate pilni neramumu, jūsų kraujo spaudimas savaime pakyla.

Su blogom nuotaikom reikia kovoti ir slėgiančius jausmus kaip nors prašalinti. Tą galėsime atlikti tik mes patys, išmetant iš galvos erzinančias mintis ir nukreipiant dėmesį į ką nors linksmesnio. Pasivaikščiojimas, susitikimas su žmonėmis, koks nors darbas o taip pat ir viena kita dainelė, patylom suniūniuota daug mums pagelbės šioje srityje.

Būdami linksmesni mes suteiksime smagumo patys sau ir kitiems. Jeigu kas pasako mums bloga žodį ir tuomi pasijuntame įžeisti, neatkreipkime į tai dėmesio ir kaip galima greičiau užmirškime.

Įspėjimas

Motina: —Sūnau, aš nenoriu, kad tu vaikščiotum su ta laukine mergina.

Sūnus: —Ach, ji nėra laukinė. Kiekvienas gali ją apkabinti.

Senieji Prūsai Palaikė Prekybos Ryšius su Tolimais Kraštais

Kaip žinome, senovės prūsų giminės buvo apgyvenusios pietinius Baltijos jūros pakrančius, tolokai į vakarus nuo Dancigo ir žemutinės Vyslos upės. Apie tai liudija užsilikę vietovardžiai, atlikti iškasinėjimai ir kitokie istoriniai daviniai.

Prūsai buvo išvystę nuosavą kultūrą ir pramonę, užmegsdami prekybinius ryšius su skandinavais, anglų salomis, Airija, Graikija, Mažąja Azija ir net Indija. Prūsai turėjo nuosavus laivus, kurie pasiekdavo Atlanto vandenyną ir Viduržemio jūra.

Apie 1,000 metų prieš Kristų, prūsai, mainais už gintarą, grūdus, medų, pramonės gaminius atsigabendavo iš Egipto mėlyno stiklo (fajanso) karoliukus, žalvariniu papuošalų, durklų, įvairių indu ir pan.

Prūsai buvo sudarę stiprią federuota valstybę, kurios negalėjo užkariauti nei skandinavai, nei gunai, nei slavai. Tik kuomet lenkų mozūrų kunigaikštis Konradas drauge su vyskupu Kristijonu suorganizavo "šventa kara," įtraukiant į jį visą vakarų Europą, tai prūsams jau sunku buvo atsilaikyti. Tačiau jie visgi gynėsi ilgiau kaip per šimtmetį.

Illinois Bell Tel. kompanija paskelbė, jog paskyrė 71,350 dol. įvairioms mokslo įstaigoms.

Prancūzijos parlamentas patvirtino naująjį ministerių kabinetą, kurio premjeru yra Pompidou.

"Rykštė - Sėkmingiausia"

Jaunesni amerikiečių psichologai priėjo išvados, jog šios šalies žemesnėse mokyklose, daugelyje šeimų ir nepilnamečių teismuose esama permažai disciplinos ir griežtumo nesutvarkomų ir išdykusių vaikų atžvilgiu.

Bandymas pataisyti juos gražiuoju ir įkalbinėjimais, dažnai nebūna sekmingi. Tokiems ištvirkėliams, pasak tų psichologu, reikalinga panaudoti sena, išbandyta priemonė — rykštės.

Per visą gegužės mėnesį Vilniaus gyventojai negalėjo gauti daržovių, lemonu, apelsinu ir net bulvės buvo sunkiai užtinkamos.

Praktiški Patarimai

Norėdami ištraukti kuodaugiausia sulčių iš lemono, įmeskime jį prieš tai penkiom minutėm į karštą vandenį.

4½% — 5%

current dividend — on investment bonus

4½% dividendų mokam pagal visas taupymo sąskaitas. Už 4 metų investmento bonus mokame 4½% dividendų kas pusmetį ir dar išmokėsime po ½% už kiekvienus metus, 4 metams praėjus.

Pinigai, įmokėti prieš mėnesio 10 d., pelno dividendus nuo mėnesio 1 dienos

INDĖLIAI APDRAUSTI IKI $10,000

Brighton Savings and Loan Ass'n

4071 Archer Avenue, West of California Ave.

CHARLES ZEKAS — Sekretorius

DARBO VALANDOS: Pirmadienį, antradienį, penktadienį ir šeštadienį nuo 9 val. ryto iki 4:30 po pietų. Ketvirtadienį nuo 9 ryto iki 8 val. vakaro. Trečiadieniais uždaryti visą dieną.

Yra gerai žinoma visiems, jog originalus importuotas lenkiškas kumpis

ATALANTA - KRAKUS - TALA

yra geriausias pasaulyje.

TAI NĖRA PRABANGA, BET VISADA GERAS MAISTAS VISAI ŠEIMAI

Originalus, Importuotas

Lenkiškas Kumpis

UŽSITARNAVO ŠIOS ANTSPAUDOS

Good Housekeeping

KURI ATŽYMI AUKŠČIAUSIOS RŪŠIES PRODUKTUS

Piknikams, vaišėms, šeimyninėm puotom ir kasdieniniam valgiui visad prašyk Originalio, Importuoto LENKIŠKO KUMPIO ATALANTA - KRAKUS - TALA, gaunamų šeimyninio dydžio skardinėse po 2, 3, 4, 5 ir 7 svarus.

Besiruošiant Atostogoms Atsiminkite Štai Apie Ką

Atostogose, kai diena Ištiks Lietinga, Sandara bus jums reikalinga O saulutei šviečiant - taipgi dera Jums pažvelgti į Sandarą...

Taigi, išvykdami kur nors atostogoms, praneškite tos vietos adresą

TELEFONUOJANT YArds 7-4789

840 West 33 Street Chicago 8, Illinois

DR. VL. KAUPAS

VIDAUS LIGOS

(spec. plaučių ir širdies)

756 WEST 35th STREET

(kampas 35th ir Halsted)

Val. vak. 6—9, šešt. 10—2

treč. susitarus

Ofiso tel. BI 7-0400

Dieną skambinti CA 5-5010

A. Aball Roofing Co.

MES GERIAUSIAI DIRBAME MIESTE

Įtaisau lietaus vandeniui nutekėti vamzdžius, varinius ir lydinto nerūdijamo metalo. Nereikia dažyti. Dengiu naujus stogus, taisau, nudegutuoju senus Išvalau, pataisau ir apcementuoju kaminus. Įtaisau naujus dūmtraukius. Visas darbas garantuotas.

Kainos žemiausios, įvertinimas veltui. Esame pilnai apdrausti. Dirbame žiemos metu. Jei norite gerai atlikto darbo, telefonuokite

ABALL ROOFING CO.

LA 1-6047 arba RO 2-8778

Sophie Barcus

RADIJO ŠEIMOS VALANDOS

Visos programos iš WOPA,

1490 kil. AM. 102-7 FM

Kasdien nuo pirmadienio iki penktadienio 10—11 val. ryto. — Šeštadieniais ir sekmadieniais nuo 8 iki 9:30 val. ryto. Vakaruškos: pirmadieniais 7 val. vakare.

Tel.: HEmlock 4-2413

7159 SO. MAPLEWOOD AVE.

CHICAGO 29, ILL.

STANKUS

Construction Company

Atliekame planavimo ir statybos darbus gyvenamųjų ir prekybos pastatų. Jūsų pasirinkimui turime virš 300 standartinių projektų.

Ofiso ir namų telefonas.

PRospect 8-2013

2741 West 69 Street

Chicago 29, Illinois

APLANKYKITE LIETUVIŠKĄ UŽEIGĄ IR VALGYKLĄ

White Star Club

8258 So. Kean Avenue

Willow Springs, Ill.

Savininkai I. ir B. Skrebis

Telefonas TE 9-9595

Spalvota Televizija

Patiekiame Įvairių Valgių Suruošiame Metus po Laidotuvių

DR. E. DECKYS

GYDYTOJAS ir CHIRURGAS

Specialiai Nervų Pakrikimai

4063 Archer Avenue

(Prie California Ave.)

Valandos pagal susitarimą

Ofiso Telefonas 247-1002

Namu Tel. Prospect 8-6960

Wholsale Meat Distributor

JULIUS KUZAS

6840 So. Artesian Ave.

CHICAGO 29, ILLINOIS

Tel. WAlbrook 5-8744

Tel. LA. 3-9670

JUCUS SISTERS RESTAURANT

Atdara Dieną ir Naktį

TURIME PATYRUSĮ LIETUVĮ VIRĖJĄ

"Geras Maistas Per Virš 35 Metus"

1608 W. 47th Street

CHICAGO 9, ILL.

Stanley A. Jucus, Mgr.

Phone YArds 7-5921

Res. Tel. KEnwood 6-5107

DR. BERTASH

736 West 35th Street

Corner of 35th and Emerald

Ofiso valandos nuo 1—3; 6—8 Šeštadieniais visą dieną. Kitomis dienomis pagal sutartį

Dr. Antanas Rudokas

OPTOMETRISTAS

4455 S. California — YA 738

Tikrina akis ir pritaiko akinius keičia stiklus ir rėmus.

Valandos: 10 ryto iki 8 vak (trečiad. uždaryta)

Šeštad. 10 ryto iki 3 p.p

Vestuvėms Pakvietimai

Wedding Invitations

Priimam užsakymus iš kitų miestų.

Taipgi:

◆ LAIŠKAI ◆ VOKAI

Spausdinami

SANDAROJE

840 W. 33rd St. Chicago, Ill.

Telephone YArds 7-4789

Tel.: ofiso PR. 8-1717

Res. REpublic 7-7861

DR. S. BIEŽIS

GYDYTOJAS ir CHIRURGAS

3148 West 63 Street

Po pietų 1—3, vakarais 7-9 tiktai antradieniais ir penktadieniais. Treč. ir sekmadieniais ofisas uždarytas.

Rezid. 3241 W. 66th Place

DR. C. K. BOBELIS

Inkstų ir šlapumo takų chirurgija.

Telef. 695-0533

425 No. Liberty Street

Route 25. Elgin, Illinois

Valandos pagal susitarimą

DR. ANNA BALIŪNAS

Akių, Ausų Nosies ir Gerklės Ligos. — Pritaiko akinius

2358 West 63rd Street

(Kampas 63-čios gatvės ir Francisco Avenue)

Valandos: kasdien nuo 10 iki 12 v. iš ryto ir nuo 7 ligi 9 v. va. Šeštad. nuo 10 ligi 1 val. Trečiadieniais uždaryta. Kitu laiku susitarus.

Ofiso telefonas:

PRospect 8-3229

Rez.: WAlbrook 5-5097

Tel. ofiso: HF 4-1414

Rez.: RE 7-6867

DR. BR. GAIŽIŪNAS

GYDYTOJAS ir CHIRURGAS

2454 West 71st Street

Valandos: 1—3 ir 6—8 v. popiet kasdien. Šeštadieniais 1—4 v.p.p. Trečiadieniais uždaryta.

Ofiso Tel.: CLiffside 4-2896

Resid. Tel.: WAlbruk 5-3099

DR. P. STRIMAITIS

GYDYTOJAS ir CHIRURGAS

Bendra ir Specialė Chirurgija

4644 So. Ashland Avenue,

VAL.: nuo 2 iki 4 val. ir 6 iki 8 v. vak. Šeštadieniais nuo 2 iki 5. Trečiadieniais uždaryta.

Telefonas GR. 6-2823

Dr. A. Valis-Labokas

GYDYTOJAS ir CHIRURGAS

Specialybė: Akušerija ir Moterų Ligos

2524 West 69th Street

(69-os ir Maplewood Av. kampas)

VAL.: Kasdien 1-4 ir 6-8 vakare Šeštadieniais 1-4 val. p.p

Tel. ofiso: VI 2-1581:

Rez. PRospect 6-4256

DR. V. VILEIŠIS

GYDYTOJAS ir CHIRURGAS

802 WEST 31st STREET

Priėmimo valandos: kasdien 1-4 p. p. ir 6-8 val. vak. Šeštadieniais 1-4 p. p. Sekmadieniais uždaryta

Tel. ofiso HE 4-2123

Rez.: GI 3-6125

DR. V. P. TUMASONIS

CHIRURGAS

2454 West 71st Street

(71st ir So. Campbell Ave.)

Val.: pirm., antrad., ketv. ir penkt. nuo 2 iki 4 ir nuo 6 iki 8. Trečiad. ir šeštad. uždaryta.

DR. M. T. STRIKOL

GYDYTOJAS ir CHIRURGAS

Tel: PRospect 6-1838

Valandos: Tik pagal susitarimą

SVEIKATA... BRANGUS TURTAS

Patarimai Sergantiems Širdies Ligomis —

Širdis, kuri suaugusio žmogaus kūne sveria tik pusę svaro, atlieka dideli ir sunkų darbą. Sutvaksėdamas 72 kartus per minutę ji išpumpuoja per perą 500 galionų kraujo, o per visą mūsų gyvenimą — arti 35 milionų galionų.

Todėl šį svarbų organą reiktų tinkamai globoti ir jo perdaug nenuvarginti. Dėja, gyvendami moderninese aplinkybėse ir visą laiką skubėdami ar nerimaudami, mes mažai beturim laiko prisiminti, kad ir mūsų širdis reikalinga apsaugos nuo visokių pažeidimų.

Kuomet širdis nebeįstengia kaip reikiant pumpuoti kraujo į visas kūno dalis, tuomet pasireiškia tokie simptomai, kaip sunkumas įkvėpti orą, sąnarių sutinimas, galvos svaiginimas ir pan. O jei pati širdis, del kraujagyslių sukietėjimo ar užsikimšimo arba iš priežasties sunkaus fizinio darbo, nervingumo, pykčio ir panašiai, nebegauna pakankamai kraujo, tuomet ištinka taip vadinama širdies ataka, kuri kartais būna labai skaudi, kartais mažai juntama.

Tokios atakos vadinamos "Angina Pectoris" ir "Coronary Trambosis". Asmenys, kuriuos ištinka tokie priepuoliai arba kurių širdis yra "išsitempusi", privalo prisilaikyti tam tikrų atsargumo taisyklių."

Jie neprivalo griebtis sunkaus darbo tuojau po vaigio ir nevalgyti kuomet yra pavargę. Maistas gi neturi būti sunkiai virškinamas. Pyktis, nervingumas, rūpesniai gali taipgi paskatinti tokias atakas. Del tų tai priežasčių, angina pektoris dažniau pasireiškia miestuose, negu už jų ribos.

Bet žmonės, turintieji vienoki ar kitoki širdies nesugalavimą, neprivalo del to išgastauti ir jaustis bejėgiai ką nors dirbti. Jie gali atlikti tam tikrus darbus, vaikščioti laiptais, lošti golfą, rūkyti su saiku, keliauti lėktuvais ir pan. Žinoma, kiekvienu avtėju reikalinga pasitarti su gydytoju, kuris, ištyręs jūsų širdies stovį, suteiks jums pilnesnių nurodymų šioje srityje.

Į kalną lipdamas, žemyn nežiūrėk.

Kaip Reikia Saugotis Nuo "Poison Ivy"

Dabar jau prasidėjo sezonas "poison ivy" ir kaipkurių kitų panašių augalų, kaip tai nuodingasis ąžuolas ir sumac, kurie auga netgi miestų parkuose ar tuščiuose plotuose.

Neužtenka laikytis iš tolo nuo tų augalų, nes jūsų šuo gali atnešti tų nuodų į namus. Kaimynui deginant lapus, sykiu su dūmais jūsų odą gali paliesti gabaluikas aliejaus nuo "poison ivy" ir sukelti komplikanijas.

Tie nuodingi augalai iškyla iki pėdo aukščio, tačiau jie gali lipti į viršų sienomis, tvoromis ir medžiais, draugė su kitais vijuokliais. "Poison Ivy" nesunku pažinti iš kotelio su trimis blizgančiais lapais. Rudenyje jei lapai gražiai paraudonuoja ir daugelis, nepažindami jų, nuskina ir parsineša namo.

Yra taipgi nuodingas sumac — mažas krūmelis su baltomis uogomis. Nuodingasis ąžuolas gi yra "poison ivy" pusbrolis ir dažnai juodu sunku atskirti.

Palietus vieną tų augalų nuoga ranka ar koja, mūsų odoje neužilgo atsiranda raudonas spogiukas, kuris ima niežėti. Tą vietą reikalinga tuč tuojau nuplauti šiltu vandeniu su muilu, o paskiau patrinti grūdų (grain) alkoholiu, nes kitaip išbėrimas pasieks kitas kūno dalis su įkyriomis pasekmėmis. Plovimą reikia dažnai pakartoti net ir besiplečiant išbėrimui. Kartais ant kojų ar rankų iškyla visa eilė pūslių, kurias pradūrus adata išsilieja vanduo.

Kadangi iki šiam laikui dar nėra išrasta vaistų, neitralizuoti tų augalų nuodus, tai reikalinga nuo jų saugotis visomis priemonėmis. Jei tokių parazitų yra jūsų darže ar kieme, tai juos labai atsargiai išraukite su šaknim ir užkaskite sykiu su pirštinėmis į žemę, o drabužius, kuriuos dėvėjote, išplaukite.

Pirmasis Vitaminas

Šiame birželio mėnesyje sueina 50 metų kaip atsirado mokslinis terminas "vitamina". Jis susideda iš dviejų žodžių: "vita", kas reiškia substancija, reikalinga gyvybei, ir "amina" — cheminį elementą, kuris įeina į jo sudėti.

Pirmas prisiminimas apie vitaminą pasirodė britų žurnale "Journal of State Medicine", birželio mėnesyje, 1912 metais. Straipsnio autorius Dr. K. Funk jau tuomet priminė, jog trūkumas vitaminų mūsų organizme sukelia bent keturias ligas.

Dr. K. Funk, atvykęs į Jungtines Valstybes po pirmoje pasaulinio karo, dabar dirba viename medicinos institute New Yorke, pavadintam jo vardu.

GALI VYKTI

Patarimas Nykytai

Vai Nykyta, plačiaburnis.
Rėkt gali didžiu balsu,
Taipgi savo galią rodai,
Pagrumodamas batu.

Mūs vilniečiams tu didvyris,
Mano jie, kad daug žinai.
Jie nei kiek neabejoja,
Kad juos tėviškai ganai.

Jie Ameriką vis peikia,
Sako, ką sakai ir tu.
Priekabiauja, priekaištauja,
Jiems gyventi čia skurdu.

Sovietinę gi tėvynę
Niekad nenustoja girt.
Geraširdžiui Dėdei Samui
Niekad nenustoja spirt.

Taipgi Brooklyno 'laisviečiai'
Siekia bolševizmą skleist,
Bimba jiems ten bamba,
bamba.
Kad čia viską reikia keist.

Kam tur vargti jie Chicagoj
Ir to Brooklyno mieste?
Kam tur dusti tau klausnieji
Kapitalo pragare?

Pagailėk tu jų, Nikyta,
Ir vaduok tikrus draugus.
Susirink čia juos į maišą
Ir gabenkis pas savus.

Kam bastytis po pasaulį,
Čion pas Dėdę Samą vargt?
Jie juk gali Sovietijon
Išvažiuoti ir ten tarpt.

Bus kolchozų jie vedėjai,
Lažininkus patvarkys.
O Lietuvos jaunimėliui
Už Uralo vykt sakys.

Jie kiaules ten prižiūrėtų,
Kad joms jovalo netrūkt,
Kad paršelių daug turėtų,
Kad jos tukti neužtrukt.

Vištoms jie kvotas nuskirtų,
Kiek kiaušinių tur padėt.
Jie galės ten karves ragint
Savo pieno nešykštėt.

Pasakytų darbininkams,
Kad Amerika bloga,
Sovietija gi plačioji
Stebuklinga ir gera.

Tad Nikyta, susivikrink,
Šįjį planą tuoj priimk,
Raudonuosius iš šio krašto
Negaišuojant atsiimk.

Perkūnas

Įkirėjo Tokia Muzika

Garsus rašytojas Bernard Shaw kaip paprastai restorane valgė savo vegetariškus pietus. Tuo metu orkestras grojo triukšmingą džiazą. Shaw pakvietė restorano priežiurėtoją ir paklausė:

— Ar orkestras groja svečių užsakymu?

— Taip, gerbiamasis.

— Puiku. Dabar aš perduodu savo prašymą: tegul muzikantai sugroja...kortomis.

Lengvai Atspėjo

— Ar gerai pažįsti paukščius?

— Kaip gi jų nepažinsi?

— Tai pasakyk, kuris iš tų dviejų tupinčių ant tvoros paukščių yra juodasis strazdas, o kuri yra varna?

— Koks čia klausimas? Toji, kuri sėdi šalia strazdo yra varna.

REGISTERED NURSES
ALSO
LICENSED PRACTICAL NURSES

Must be eligible for license in Indiana. Openings in surgery and also general duty. Good salaries plus differential for shifts. Liberal personnel policies. Conveniently located rooms and apartments. Live and work in a friendly community. 500-bed hospital. Located near Purdue University.

Wire, write, apply, or call:
Director of Nursing Service
ST. ELIZABETH HOSPITAL
1021 N. 14th Street
LAFAYETTE, INDIANA
Phone SH 2-0221 before 9 p.m. for an appointment.

MALE AND FEMALE HELP

Now Hiring Qualified Male and Female Teachers for the intermediate grades for fall term in the new addition of St. Gerard Majella Catholic elementary school in Marnham, Ill. Background in Catholic religion preferred. Please call Father Haffernan at ED 1-8400. 3536 W. 161st Street.

HOUSEHOLD HELP

Woman for general housework — must love children. (School age). Live in. Own room. Employed parents. $35.00 week to start References. Permanent.
Call MO 6-0831 or ME 7-5763

DIXON PUBLIC HOSPITAL
in DIXON, Illinois, has excellent immediate Openings for
NURSE - INSTRUCTOR
D. S. Degree required. Salary open.
REGISTERED NURSES
Licensed PRACTICAL NURSES. All Shifts open. Good Salaries plus Differential for Shift Work.
MEDICAL TECHNOLOGIST
Experienced preferred. Nearby Rooms and Apartments available. Liberal Personnel Policies. Wire, Write, Apply, or Call
DIRECTOR OF NURSES
Phone for an Appointment
Dixon, Illinois 2841111

LA PLACA COAL & OIL CO.
Retail 24 hr. Service
MOBIL HEAT
Quality Fuel Oils, Stoker, Steam and Domestic Coal Sales and Service
Call CO 1-7878
5520 W. Lake St., Chicago

EXPERIENCED MACHINE OPERATORS
ALSO
Young women with sewing ability and willing to learn General Alteration in Mens Tailor Shop
Permanent position. Pleasant working conditions.
Air-conditioned shop.
SEE MR. SCADUTO
847 W. JACKSON BLVD.

BUSINESS OPPORTUNITY
Tavern With Building
Good Going Business In Gages Lake. Quick sale by owner.
For Information
Call BAldwin 3-9131

Padėtos Santaupos Gali Atnešti
5%
Visos santaupos First Union taupymo ir skolinimo bendrovėje yra užtikrintai saugios ir neša aukštą nuošimtį. Kreipkite į
FIRST UNION
SAVINGS AND LOAN, INC.
6901 Belair Road
Baltimore 6, Maryland
Nuošimčiai išmokami ir prirašomi prie jusų santaupų. Mūsų bendrovė taipgi teikia paskolų namų statybai.
Mūsų "New Plan" užtikrina saugumą jusų santaupoms, padėtoms trumpesniam ar ilgesniam laikui. Galite jas pasiųsti.
FIRST UNION SAVINGS AND LOAN, INC.
6901 Belair Road
Baltimore 6, Md.
Prisiunčiu $_____, kuriuos priskirkite prie santaupų sąskaitos _____
Vardas _____
Gatvė _____
Miestas _____ Valstija

REAL ESTATE FOR SALE
Parduoda savininkas — Namas mūrinis, 3 butai, 2-5, 1-3. Kaina sumažinta.
Savininkas apleidžia miestą.
6636 So. Washtenaw Ave.

CARDINAL CUSHING ACADEMY
Resident School for Boys
Conducted by
The Brothers of Charity
ANNOUNCES
The opening of its High School division on September 5, 1962
For further information
Contact
Director of Admissions
CARDINAL CUSHING ACADEMY
West Newbury, Mass.
Tel: HOmestead 2-4663

PRESSERS
Must be experienced with pants and coats in Men's Tailor Shop.
PERMANENT POSITION
PLEASANT WORKING CONDITIONS
AIR-CONDITIONED SHOP
See
MR. SCADUTO
BASKIN
847 W. JACKSON BLVD.

COOK - HOUSEKEEPER
Executive home located on North Shore offers excellent position for experienced person. Excellent salary. To cook, serve and perform light housekeeping duties for 2 adults and 2 older children. Heavy cleaning done by maid. Own furnished room; live in.
Phone YO 6-3950

The Mission of a Mother Seton Sister of Charity is to carry Christ to all whom she serves in grade school, high school, college, hospital, a foreign mission in Korea, or the deaf and blind at De Paul Institute.
Whether she becomes a good teacher, nurse, artist, musician, scientist, or business woman is not the ideal. The Sister of Charity who keeps her Rule, is obedient, charitable and lives in the presence of God is the ideal member of the Community.
FOR FURTHER INFORMATION WRITE TO
MOTHER M. CLAUDIA
Seton Hill, Greensburg, Pa.

MOVING .. MOVING
PERKRAUSTYMAS IŠ ARTI IR TOLI
Ilgų metų patyrimas—Pigus sąžiningas patarnavimas. Nauji Ideali sunkvežimiai — Patobulinti perkraustymui įrankiai. Kaip patys sunkvežimiai, taip ir jūsų perkraustomi baldai YRA APDRAUSTI — INŠIURUOTI.
J. NAUJOKAITIS
2022 W. 69th Street Chicago 36, Illinois
Telefonas: WAlbrook 5-9209

HOLLYWOOD LELAND HOSPITAL
in Hollywood, California, 6234 Leland Way
has excellent immediate openings for
Registered Nurses – Charge Nurses
Openings on all shifts. These are full time positions in fully equipped 31 bed hospital, now expending to 100 beds. Excellent personnel policy, good salaries plus differential for shifts.
Work in a friendly community, nearby rooms and apartments available.
Write or apply direct to:
Director of Nurses
Hollywood 2-0941 (call before 5 p. m.)

Crane Savings and Loan Association

B. B. PIETKIEWICZ, Pres.
47 and Rockwell Street. Tel. LAfayette 3-1083
Nemokamai vieta automobiliams
4½% **ON INVESTMENT ACCOUNTS**
Galioja nuo 1962 metų vasario 1 dienos.
Pinigai, įdėti prieš mėnesio 15 d. duoda dividendus už vis. mėnesį.
Dividendai mokami sausio ir liepos 31 d.
Prašome aplankyti naują mūsų namą.
VALANDOS: Pirmad. ir ketvirt. 9:00 ryto — 8:00 vakaro; Antrad. ir penktadienį 9:00 ryto — 5:00 vakaro; Šeštadieniais 9:00 ryto — 12:00 dienos. Trečiadieniais uždaryta.

Dirbame Duris ir Langus
PAGAL UŽSAKYMĄ
Durys iš Lauko, 1¾ Colių Storio nuo $21 ir Aukščiau.
Taipgi Turime Pagamintų Durų nuo $9.50 IR AUKŠČIAU
ZOLP MILLWORK
3554 So. Halsted Street YArds 7-2576

NAMŲ STATYTOJAS
Kontraktorius
Statome gyvenamus namus, prekybos ir ofisų pastatus. Parūpiname statybos planus pagal jūsų pageidavimą.
Aplankykite mūsų pastatytą dvidešimts keturių butų namą 2425 So. 50 Ave., Cicero, Ill., kuris teikia $1,250 įeigų į mėnesį
FRANK DAUKŠA
608 SINGER STREET LEMONT, ILLINOIS
Telefonas CLearwater 7-2595

JUSŲ APŠILDYMO SISTEMA REIKALINGA KIEKVIENI METAI PAGRINDINIO IR NUOSEKLAUS APVALYMO PASINAUDOKITE
Klean Air Power Cleaning
Mūsų patyrę atstovai dabar galėtų apžiūrėti
MOBIL
Pašaukite CO 1-7878
La Placa Coal & Oil Co.
5520 WEST LAKE STREET CO 1-7878
Automatinis Kuro Pripildymas
Radio Kontroliuojami Pakeltuvai
Pilnas Įrengimas Apšildymo Priemonių
24 Valandų Kuro Pristatymas

KAS NAUJO CHICAGOJE

Ir Jos Artimose Lietuviškose Kolonijose

Prisiuntė iš Venezuelos $15 Auką Amerikos Lietuvių Tarybai

Šiomis dienomis, gyvenąs Venezueloje Antanas Skodžius prisiuntė per Joną Stanevičių $15 auką Amerkos Lietuvių Tarybai, kuri, pasak jo atlieka reikšmingą ir sutartina darbą tėvų krašto išlaisvinimui iš raudonųjų vergijos.

GINTARO BALIUS BUS RODOMAS T. V.

Gintaro balius, kurį rengia Chicagos Lietuvių Moterų Klubas šį šeštadienį, birželio 23, South Shore Country Club, bus nufilmuotas ir įrekorduotas televizijos programai, kurią pamatysime pirmadienį, 10 valandą vakare, iš Channel 9, WGN stoties.

Plaudama Langus Krito Ir Išsilaužė Ranką

Visokių nelaimių pasitaiko ir namuose. P-nia Margaret Jenulienė, 30-132 St., Lemont, Ill., plaudama langus pasiydo ant suolo ir krisdamas išsilaužė kairės rankos kaulą prie pat riešo.

Antanas ir Margareta Jenulioniai ankščiau gyveno ir turėjo bizį Bridgeporte, bet preš septynetą metų apleido jį ir apsigyveno nuosavam name Lemont, Ill.

Ray Guzas Grįžęs iš Floridos, Apsigyveno Delavan Lake, Wis.

Praleidęs žiemą Floridoje, žinomas mūsų tautietis Raymondas Guzas neseniai sugrįžo į savo vasarvietę prie Delavan Lake, Wis., apie 90 mylių nuo Chicagos.

Jis ten turi gražią rezidenciją su ddesniu plotu žemės, kuris siekia ežerą. Tą vietą jis nusipirko 1950 metais.

Verta pažymėti, jog dabar sueina 50 metų kaip p. Guzas atvyko į šą šalį. Jis yra kilęs nuo Rokiškio.

Užbaigė Aukštesnę Mokyklą Palatine, Ill.

JIM VALUKAS

Atsižymėjęs ne vien moksle, bet ir sporte, ypatingai futbolo žaidime, Jim Valukas užbaigė aukštesnę mokyklą Palatine, Ill. ir dabar rengiasi stoti į kolegiją.

Jis yra sūnus advokato Antano ir Onos Valukų. Gavusiam diplomą sūnui, tėvai surengė gražią puotą savo rezidencijoje, Palatine, Ill.

Tau, dukrele, kalbu, tu, martele, suprask.

Dvilypė Celebracija Pas Oną Mažeikienę

Atvykus iš Clearwater, Fla. p-nia Elzbietai Mažeikienei, pereitą trečiadienį p-nios Ono Mažeikienės namuose, 7029 So. Campbell Ave., buvo surengtos sutiktuvų vaišės, kuriose dalyvavo daug svečių ir viešnių.

Sykiu buvo atžymėta ir Richardo Šliko St. Rita High School užbagimas. Jis yra sūnus Alberto ir Albinos Slikų ir anūkas p-nios Onos Mažeikienės.

Richardas atsižymėjo ir kaipo futbolo žaidėjas. Ateinantį rudenį jis stos į kolegiją Colorado valstijoje.

Sandaros Rėmėjai

Kazys Suromskis, užsimokėdamas narinį mokesnį, paskyrė ir $3 kaipo auką Sandarai; Raymondas Guzas, gyvenąs Delavan Lake, Wis. sykiu su nario mokesniu pridėjo dar $7 parėmimui Sandaros veiklos.

Sandaros 25 Kuopos Nariai Kviečiami Susirinkti

Šį šeštadienį, birželio 23, 8 val. vakare, Sandaros svetainėje įvyksta Sandaros 25 kuopos susirinkimas. Visi nariai kviečiami dalyvauti, nes turėsime apsvarstyti eilę svarbių reikalų.

J. CHILAUSKAS GRĮŽO IŠ LIGONINĖS

Išbuvęs aštuonias savaites veteranų ligoninėje, kur jam buvo padaryta operacija, geras mūsų tautietis Justinas Chilauskas grįžo namo ir ėmėsi nuolatinio darbo.

Per tą porą mėnesių mes buvome jo išsiilgę ir dabar džiaugiames kad jis pasveiko ir vėl įsijungs į lietuviška veiklą.

Jonas Selickas Minės Savo Gimtadienį

Geras mūsų tautietis ir lietuviškų reikalų rėmėjas Jonas Selickas, birželio 24 paminės savo gimtadienį. Joninės yra populiarios mūsų tarpe, todel jas celebruos ne vien Jonai, bet ir daugelis kitų.

Lietuvių Evangelikų Reformatu Sinodas Prasidės Šeštadienyje

Tradicinis Lietuvių Evangelikų Reformatų Bažnyčios Sinodas atsidarys šį šeštadienį, birželio 23, parapijos salėje, 1942 N. Spaulding Ave. Į Sinodą atvažiuos asttovų iš įvairių apylinkių.

Posėdžių pradžia 3 val. popiet. Sekmadienį, birželio 24 įvyks iškilmingos pamaldos, kuriose giedos p-nia B. Variakojienė, L. Gružas ir sekmadienio mokyklos vaikai. Vargonais gros prof. V. Jakubėnas ir p. A. Kalvaitis.

Aplankius Juozą Spaitį

Pereita sekmadienį keli bridgeportiečiai aplankė Juozą Spaitį, gulinti Chicagos universiteto ligonnėje. Jį ištiko paralyžius, o paskiau buvo užklupęs ir plaučių uždegimas, bet pastaroji liga tapo greitai aplamdyta.

Prieš porą dienų jo padėtis kiek palengvėjo, nors kalbėti jis vis dar negali. Pamatęs aplankiusius jį draugus, jis lūpų šypsena parodė savo pasitenkinimą.

TRUMPOS ŽINIOS

Nellie Shukis, 7123 So. Maplewood Ave., birželio 12 grįžo praleidusi šešias savaites kelionėje.

Birželio 14-tą drauge su 4-C klubietėm ji aplankė McCormick karinį muziejų. Bekeliaudama ji papasako apie įgytus įspudžius Pacifiko salose ir Azijos kraštuose.

John W. Pachankis su šeima šiuo metu vieši Fairfield, Cal., pas savo sūnų. Iš ten prisiuntė geriausių linkėjimų draugams Chicagoje.

Joe ir Mary Valence, 5116 S. Clausen Ave., Western Springs, Ill., birželio 17-tą išvyko porai savaičių poilsio Michigan ežero pakrantėse.

P-nai Ignas ir Antoinette Paulauskai, 5326 N. Winona Ave. turėjo malonų svečią — sūnų Jim, atvykusi iš Washingtono, praleisti atostogas, kuris ten turi gerą tarnyba.

Stephany Urban, 8649 South Keeler, žmona Ray Vin Builders Co. prezidento, paminės gimtadienį birželio 24, savoje vasarvietėje, Fox Lake, Ill.

Teisėjas Alfonse F. Welis paėmė mėnesi atostogų iš Trafic Court, bet jis tuojau pasinėrė į kitus darbus.

Kazys Krasauskas užprenumeravo Sandarą savo broliui Pranui Krasauskui, 4407 South Rockwell Street.

Kazys Stulga, 11007 S. Pulaski Road, birželio 25 dieną paminės savo gimtadienį. Jo draugai pasveikins jį ir palinkės jam geriausios kloties.

Pranui Stanioniui, 1151 South Mason Ave., buvo padaryta Illinois Research ligoninėje akies operacija ir dabar jis pradeda vėl normaliai matyti.

P. Stanionis yra ilgametis darbuotojas lietuviškose organizacijose.

Marė Naverauskienė užprenumeravo Sandarą savo giminaitei Adai Neverauskienei, 4512 S. Mozart St., pastarosios gimtadienio proga, kuris buvo pamniėtas birželio 17.

Žinomi mūsų tautiečiai p-nai K. Katkevičiai persikėlė į naują vietą — 6016 So. Albany Ave. Ju telefonas pasliieka tas pats: Rėpublic 7-2789.

Kazys Krasauskas, 7126 So. Francisco Ave., savo gimtadienį celebruos birželio 24, sulaukdamas daug sveikinimų iš savo artimųjų ir draugų.

Edvard Jesen užprenumeravo Sandara savo uošviai Petrui Augustui, 3246 S. Union Ave.

Jonas ir Nancy Benikaičiai, gražiai praleidę Chicagoje laika, pratesia Sandaros prenumerata ir kiek palikę spaudos reikalams. Laiške iš Floridos rašo, kad Chicagoje vaišingumu buvo labai patenkinti, kelionė pasisekė ir sveikina pažįstamus.

Jonas Railla, 4839 Winnemac Ave., pereita sekmadienį, Tėvo dienos proga buvo pasveikintas dukteru, žentu ir giminaičiu. Sulaukė ir dovanų.

Jonas ir Elzbieta Draugeliai, 1701 N. Pulaski Rd. grįžo iš savo ilgos kelionės, pasiekia Minesota ir kitas valstiias. Grįždami. buvo sustoję Dale Lake, Wis. ir aplankė p-nią Kairienę.

Gyvenąs La Grange, Ill., Bruno Schwitt neseniai paminėjo savo 40-tą gimtadienį.

P-nia Petronėlė Janonis, iš Chicago Lawn, Ill. ir p-nios Ona Tamošiunas bei p-nia Rudis iš Garfield Ridge, Ill., praleido porą savaičių Hot Springs, Ark. smagiose atostogose.

Jonas Šliožė, Jono ir Albinos Šliožių, 2022 W. 70 St., sūnus, birželio 24 d., šį sekmadienį minės savo 8 gimtadienį. Kartu jis su tėveliu tą dieną, atšvęs ir vardines.

P-nia Ludvika Mačianskienė, 6626 So. Artesian Ave., kuri praleido tam tikrą laiką Billings ligoninėje, dabar jau sustiprėjo ir gali dirbti savo namuose.

Julius ir Theodora Kuzai, 6840 So Artesian Ave., įteikė $100 Amerikos Lietuvių Labdarybės Draugijai.

Jis Parėmė Sandarą

TEISĖJAS T. ZURIS

Šiomis dienomis teisėjas John T. Zuris įteikė $100 auką Sandaros Spaudos Fondui, pareikšdamas, jog paremti lietuvišką spaudą ir veiklą yra, ne tik pareiga, bet ir smagumas.

Nuoširdus ačiū jam už tą stambią auką!

Juozas Povilaitis Pateko į Ligoninę

Brdgeportietis Juozas Povilaitis, 3213 So. Lituanica Ave., šiuo metu randasi Chicagos universiteto ligoninėje. Jį buvo ištikęs širdies priepuolis, nuo kurio dabar laipsniškai atsipekėja.

Jis tikisi sugrįžti namo už kokių poros savaičių.

North Side Sandariečių Sueiga Birželio 23

Sandaros 23 kuopos susirinkimas ir Joninių celebracija įvyks šį šeštadienį, birželio 23, Jono Raillos namuose, 4839 Winnemec Ave. Sueigos pradžia 7 val. vakare.

ALRK Moterų Sąjungos Kuopos Susirinkimas Praėjo Gyvai

46 kp. Moterų Sąjungos susirinkimas įvykò Birželio 6 d., sekretorės Emilijos Struck rezidencijoje. Daugiausia buvo kolbama apie rengiama vizitą Misericordia Namuose, 2916 W. 47th St. Komitetą sudaro mokytoja Juliana Rotsko, p-lė Cecilia Poška, ir Ona Ivinskaitė.

Po susirinkimo Emilija Struck su dukrele Barbara visas šauniai pavaišino. Vaišės baigta dainomis, kurias pravedė p-nia Dolores Daužvardis.

Ateinantis susirinkimas po atostogų įvyks rugsėjo 5 d. Chicagos apskrities susirinkimas įvyks 46 kuopoje rugėjo 9 d., 2 val. p. p. Jaunimo Centre, 5620 So. Claremont Ave. P-lė Ieva Lukas yra 46-tos kuopos pirmininkė.

Prisiuntė Sveikinimą Sandaros Klubui

Povilas ir Julė Petraičiai, kurie apleido Chicagą ir išvyko į Rollings Hlls, Cal., prisiuntė iš ten tokį laiškutį:

"Brangūs Sandariečiai ir Sandaros Klubo Nariai: Mes jau pasiekėm Pacifiko vandenync pakrantes. Kelionė buvo sekminga. Ačiū jums visiems už gerus linkėjimus mūsų kelionei. Del to gal būt mums taip gerai sekėsi nuvykti į tą aukso kasyklų -alį."

Alvinos Gimtadienis

Pereitą trečiadienį, birželio 19, Alvina Uznytė, duktė Vito ir Adėlės Uznių, 7151 South Rockwell St., paminėjo savo 5-tą gimtadienį.

Atvyko iš Seattle, Wash.

P-nia Birutė Gilienė su sūneliais Leonu, Jonuku ir dukrele Eugenija, atvyko iš Seattle, Wash. aplankyti savo tėvus, Juoza ir Mariją Rimkus, 3234 So. Halsted Street.

Sveikina Šiuos Bičiulius

Joninių -ventės proga norių pasveikinti sekančius tautiečius: Jona Draugelį, Joną Jakubonį, Jona Jasinska, Jona Štašaitį, Joną Raillą ir gyvenantį Floridoje Joną Benikaitį. Draugas.

Paminėjo 15-tą Gimtadienį

Jaunutė ir graži lietuvaitė, Cynthia Churas, 3421 S. Emerald Ave., pereitą penktadienį paminėjo savo 15-tą gimtadienį.

Martin ir Phillip Gapshiai surengė jai "surprise party" jos tėvelių Edvardo ir Idos namuose.

Sugrįžo iš Ligoninės

Praleidęs 5 savaites Šv. Kryžiaus ligoninėje, Leo August grįžo į savo namus, Country Side, Ill. Jam buvo padaryta sunkoka operacija.

Jo draugai linki jam kogreičiausiai pasveikti.

Joninių Celebracija Pas J. Andrišiūną

Šeštadienį ir sekmadienį Jonas Andrišiūnas švenčia savo varduves ir sykiu Jonines. Todel jis kviečia visus draugus ir pažistamus atsilankyti į Jonas Tavern, 700 West 31st Street bendrai celebracijai.

Chicagoj Howard McGee pranešė policijai, kad jos automobilius buvo pavogtas iš garažo 3759 Lituanica Ave.

Veronica Beauty Salon

3246 SOUTH HALSTED STREET

(Antrame Aukšte)

Telefonas DAnube 6-5965

Permanent Waving and Hair Tinting for Young and Aged. Hair Condiotioning and Styling.

Jums Patarnaus VERONIKA BAJALIS

Baigusi Grožio Kulturos Mokyklą ir Dirbusi Žymesniuose Vidurmiesčio Grožio Salonuose.

Atdara Kiekvieną Dieną, Išskyrus Pirmadienius, Nuo 9 val. ryte iki 5:30 popiet

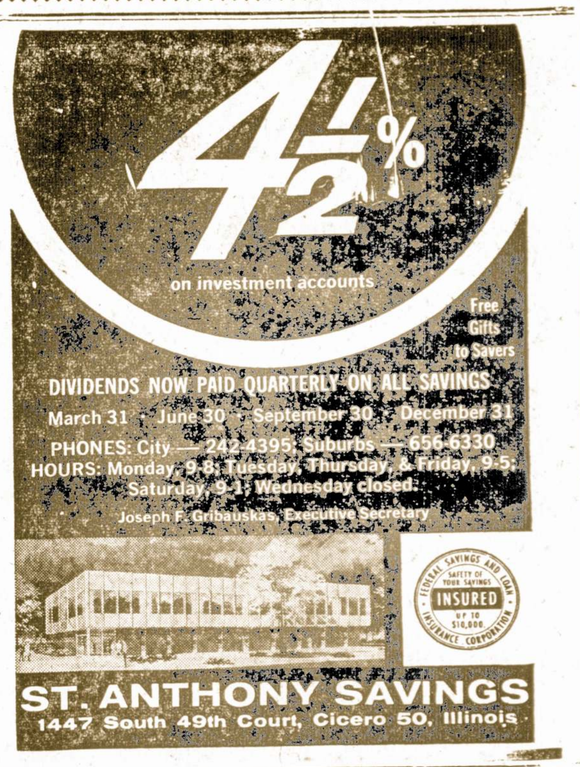

Praktiška Mašina Bulvėms Tarkuoti

ŽINKA VALGYKLOMS IR PRIVATINIEMS NAMAMS

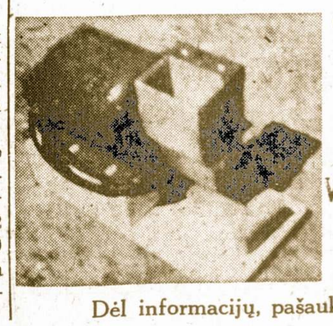

Gerai Atlieka Darbą, Lengva Operuoti, Nebrangiai Kainuoja.

Ši Mechaniška Tarka Yra Mano Paties Pagaminta.

VIKTORAS J. SCHULTZ

102 Spring Street

WILLOW SPRINGS, ILL.

Dėl informacijų, pašaukite TErminal 9-6823.

ĮSPŪDINGA JONINIŲ LAUŽO PROGRAMA

Šio šeštadienio vakare, Mažosios Lietuvos ir Vilniaus krašto lietuviai rengia Joninių laužo programą, prie Archer ir 89 gatvės.

Aktoiai A. Dikinis ir A. Brinka yra paruošę įspudingas scenas, vaizduojančias Joninių misterijas. Taipgi išgirsime ir dainų, kurias atliks choras. Visi esate kviečiabi dalyvauti.

Užbaigusiam Mokyklą Buvo Surengtos Vaišės

Bruno ir Estelle Schwtt, gyvena La Grange, Ill., surengė naminę puotą savo sūnui Terrance, kuris baigė Lyons Township High School.

Vaišėse dalyvavo jo bobutė p-nia Petronėlė Schwitt. iš Chicagos, ir kiti giminės.

Kas ars — nepavargs, kas vogs — nepralobs.

Parduodamas Namas

Kampinis, 6 kambarių bungalaw, 2 automobilių garažius, pilnas beizmentas, miegamas porch, attic, gazinis vandeniu apšildymas, automatinė skalbimo mašina, 2 krosnis virimui, kilimai, lovos, refridžiratorius ir pan.

Namą parduoda našlys. Kaina tik $12,600. Arti 7200 So. Ashland Ave. Raktus apžiūrėjimui galite gauti pašaukiant VI 6-8208.

Lincoln Storm Windows

Įsidėkite į Savo Namus

Juos Gaminame Nuosavoje Dirbtuvėje

JUOZAS SPAITIS

3261 S. Halsted St.

Telef. Victory 2-6469

Pašaukite Dėl Informacijų Apkainavimo.

PRAŠOME APLANKYTI VALGYKLĄ IR VIETĄ PIKNIKAMS

Ann's Hilltop Inn

LIETUVIŠKA UŽEIGA

8274 KEAN AVE.

Tel. TErminal 9-9571

Anna Bruzgulienė — Sav.

Paruošiam įvairius valgius ir pietus laidotuvėm. Taipgi tinka visokiems parengimams erdvioje patalpose.

Antanas Tamkevičius

Parduoda Tokius Paminklus Kokių Kitur negalima Gauti.

Vietinės Gamybos ir Importuoti iš Europos.

Turime įvairios rūšies pavyzdžių mūsų išstatytų aikštėje prieš pat Tautines Kapines. Atdara kiekvieną dieną nuo ryto iki vakaro.

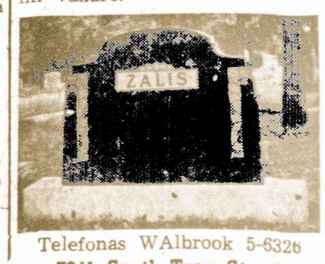

Telefonas WAlbrook 5-6326

7241 South Troy Street

CHICAGO, ILL.