Midwest Inter-Library Center, Chicago

SANDARA
THE LEAGUE
LITHUANIAN NEWSPAPER

SANDARA
Published by the Lithuanian National League of America
Consisting of 100 Branches Located in all Principal Cities of the United States.
840 W. 33rd St., Chicago 8, Ill.
Phone YArds 7-4789

VOL. XLIX — PENKTADIENĮ, BIRŽELIO - JUNE 29 D., 1962 M. — NO. 26

Midwest Inter-Library Center
5721 Cottage Grove Ave.

Senato Užsienio Komisija Tyrinėja Rostow Planą

BRUOZAI

Iš eso V. G.

NAUJAS "APPEASEMENTO" PROJEKTAS

LIETUVIŲ SKAIČIUS ŠIOJE ŠALYJE

KUOMET PATYS MUŠA IR PATYS RĖKIA

Amerikiečių laikraštininkas Willard Edwards iškėlė į aikštę taip vadinamą "Rostovo planą" ir tuomi tiek sujaudino viešąją opiniją, kad net senatorius Everett M. Dirksen pareikalavo, kad tą planą ištirtų senato komisija.

Dalykas štai koks. Walt W. Rostov, buvęs Massachusetts Technologijos Instituto profesorius, o dabar artimiausias prez. Kennedy patarėjas užsienio politikos klausimuose, paruošė planą kaip atsiekti susitarimo su Sovietų Sąjunga, kuri, girdi, dabar jau yra žymiai pasikeitusi ir verta pasitikėjimo.

— o —

Pagal Rostono teorija, užbaigimui šaltojo karo ir gražinimui pastovesnės taikos, reikalinga pripažinti Sovietams visa tai ką jie yra užgrobę, tame skaičiuje Lietuvą, Latviją ir Estiją, palikti dabartinę geležinę uždangą kaipo sieną tarp rytų ir vakarų, pavedant raudoniesiems ir vakarų Berlyną, tuomet, girdi, būsią galima atsiekti ir nusiginklavimo.

— o —

Mums atrodo, jog visa ta planą p. Rostov bus nusikopijaves iš Chruščiovo ir maršalo Malinovskio viešų pareiškimų. Priėmimas tokio plano reikštų ne susitarimą, bet Jungtinių Valstijų kapituliaciją.

Gal būt nujausdamas, kad prieš jo peršamą appeasementą Sovietų Sąjungos naudai gali kilti opozija, p. Rostov atsisakė vykti į Senato užsienio reikalų komisiją ir paaiškinti apie tą savo projektą.

— o —

Jungtinės Valstybės siunčia didelius kiekius maisto produktų į komunistų valdomą Lenkiją ir Jugoslaviją. O kuomet Senatas bandė tą gerokai suvaržyti, tai dienraštis "New York Times" ėmė skelbti, jog toks senatorių žygis yra didelė nesąmonė.

Pasak to laikraščio Lenkijos žmonėse reikalinga palaikyti tvirtesnę dvasią teikiant jiems paramą ir tolaiu.

— o —

Neseniai, senatorius William Proxmire, demokratas iš Wisconsino, parašė laišką "New York Times", kuris tilpo skaitytojų balsuose. Jis gina Senato nusistatymą ir pabrėžia, jog didesnė dalis to maisto, kurį J. V. pasiunčia Lenkijai, yra nugabenama į Rusiją ("Poland ships a great deal of food to Russia).

O tuom tarpu nei vienas komunistinis lenkų laikraštis, nei jų radijo nė žodžiu neprisimena jos Dėdės Samas atsiunčia [illegible]

— o —

Kiek mūsų yra Amerikoje? Dažnai girdime minint skaitline — milijonas. Tikrą skaičių sunku nustatyti, nes valdiškos statistikos nėra tikslios, o mes patys net ir nebandėme atlikti tokio surašinėjimo.

Imigracijos biuras teigia, jog nuo 1900 metų iki rugpiūčio 1914 metų į šią šalį atvyko 240,000 lietuvių. Tikrenybėje jų buvo kur kas daugiau, nes imigracijos pareigūnai lietuvį dažnai priskirdavo kitiems.

Nesuteikia mums patenkinančio atsakymo ir mūsų organizacijos, nes prie jų priklauso gal tik 10 nuošimtis čia esančių lietuvių.

— o —

Dabar, kai tiek daug girdisi pesimistiniu balsų apie tai, jog mes nykstame, "ištautėjame" arba senstame, verta prisiminti, jog jau 1912 metais buvo pranašaujama, jog už pusės šimtmečio Amerikoje lietuviai bus sutirpę bendrame katile. Bet taip neatsitiko.

Mes turime galimybių ir toliau palaikyti čia lietuviškus židinius, bet tam viskam reikalinga išdirbti aiški programa ateičiai, įkurti stipresnius centrus, gauti daugiau patyrusių darbuotojų ir...nepasigailėti tam tikslui vieno kito skatiko.

— o —

Pasirodo, jog bendruomeninkai patys muša ir patys rėkia. Neseniai įvykusiame Clevelande jų vadovų suvažiavime buvo priimta rezoliucija, kurioje sakoma:

"Atsižvelgdama į pastarojo laiko negalavimus laisvės kovos vadovavime, JAV Lietuvių Bendruomenė siekia JAV lietuvių atstovavimo kuoplatesniu visuomeninių pagrindu, paremtu nuoširdžiu tarpusavio bendradarbiavimu."

Bet kas gi daugiausia ardo to bendradarbiavimą? Ne kas kitas, kaip patys bendruomeninkai, užsimėję viskiems diktuoti ir viską kritikuoti. O kas link tų "negalavimų" laisvinimo sritvje, tai juos irgi pagamina tie patys mechanikai.

Adolfas Akelaitis Mirė Pittsburghe

Buvo Vienas Mūsų Išeivijos Pionierių ir Veikėjų

Pittsburgh, Pa. — Vienas šios apylinkės lietuvių pionierių, ankstyviau įsikūręs Pittsburghe, Pa., Adolfas Akelaitis mirė pereitą trečiadienį, sulaukęs 87 metų.

Ilga laiką dirbo Pittsburgho universitete kaipo apšildymo sistemos prižiūrėtojas ir sulaukęs 65 metų pasitraukė iš to darbo. Paliko žmoną ir dukra Anelę Mathews, gyvenančia Chicagoje, taipgi anūkus — Ugnį Naikelį ir Saulę Bush.

Adolfas Akelaitis buvo vienas iš tų ankstyvesnių mūsų išeivijos patriotų, kuris pats dirbo ir rėmė lietuvišką veiklą, o jo dukra Anelė buvo įsijungusi į tą patį darbą. Jis buvo kilęs nuo Marijampolės, o į šią šalį atvyko pabaigoje pereito šimtmečio.

Anglų Valdžia Įspėja Žmones Nerūkyti

Amerikoj rūkalų reklama visokiais būdais vyksta po senovei. Anglijoj gi toji reklama eina atbulai. Ten garsinama kad rūkyti kenksminga ir žmonės raginami mesti tą paprotį.

Valdžios rūpesčiu išdirbami posteriai, visur iškabinami, įspėja apie rūkimo pavojų.

Harriman į Maskvą

Washington. — Averell Harriman norėtų vėl tapti amerikiečių ambasadoriu Maskvoje, kuomet iš tos vietos pasitrauks Thompson.

Aušrai brėkštant kelk, aušrai blėstant gulk.

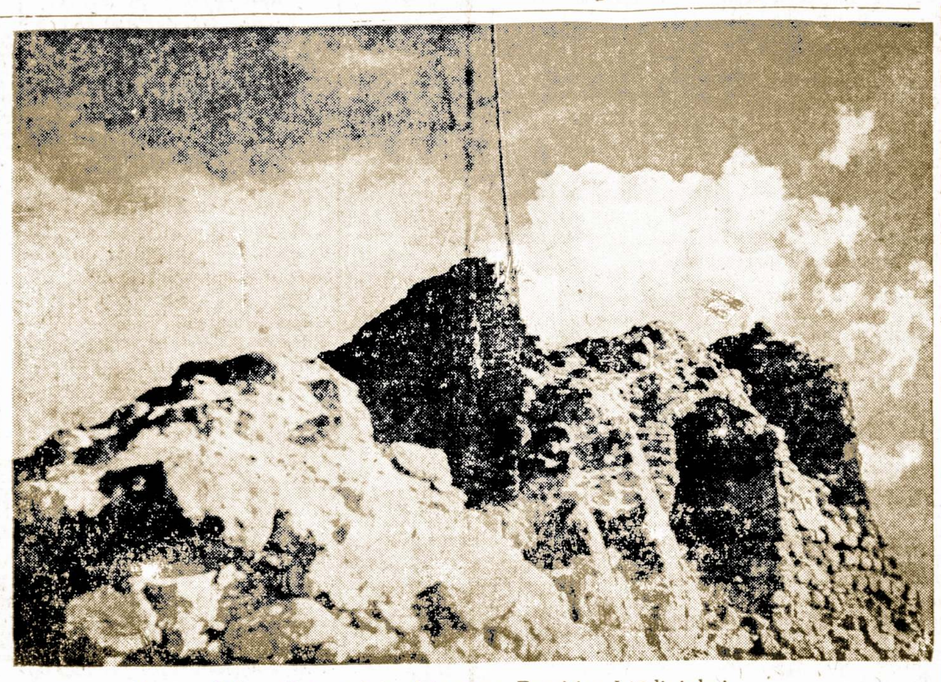

Kauno Pilies Griuvėsiai - Lietuvos Praeities Liūdininkai

ŽALGIRIO MŪŠIO VIETOJE LENKAI ĮSTEIGĖ MUZIEJŲ

Ir Visą Kreditą Už To Mūšio Laimėjimą Priskyrė Sau

Toje vietoje, kur 1410 metais įvyko garsusis Žalgirio mūšis, lenkai neseniai atidarė muziejų, kuriame sudėta užsilikę tos gadynės ginklai, vėliavos, veržimai, aprėdalai ir įvairūs raštai. Muziejuje iškabinėta paveikslų, mūšio eigos planas ir pastatyta didžiulė Jogailos statula, prie kurios paklota Didžiojo Kryžiuočių, Mistro vėliava.

Vytauto statulos ar paveikslo ten nematyti; paveiksluose, kuriuose vaizduojama įvairūs Žalgirio mūšio epizodai, lietuvių irgi nepastebėsi. Visur matosi vienoje pusėje kryžiuočiai, o kitoje — lenkai.

Tuom tarpu tą karą su kryžiuočiais žemaičiai buvo pradėję patys vieni 1409 metais. Grumdamiesi ištisus metus be jokios pašalinės pagalbos, žemaičiai pakartotinai buvo supliekę priešus ir išvyję juos iš savo žemės. Ir tik šie žemaičių lamėjimai padrąsino Vytautą ir Jogailą išeiti į atvirą kovą ir pribaigt jau gerokai apkultus kryžiuočius.

Bet šiuos faktus lenkai labai gudriai nuslepia. Pati gi Žalgirio muziejų jie taip sutvarkė, kad visa garbė atitektų tik jiems.

Pasiruoše Sulaikyti Sovietų Puolimą

Paryžius. — Pagal vėliausių apskaitliavimų, Sovietai sugebėtų bėgyje 30 dienų sumobilizuoti 50 divizijų, o paskiau pašaukti 25 milionus rezervistų.

NATO turi savo dispozicijoje 25 divizijų, o neužilgo turės dar penkias. Bet ir su dabartinėm pajėgom NATO gali atremti pirmuosius 40 sovietinių divizijų puolimus.

Pirmutinis Vokiečių Atominis Laivas

Šiais metais vakarų Vokietija tikisi nuleisti į vandenį pirmutinį atomine jėga varoma laivą Europoje 16,000 tonų talpumo. Jis yra skiriamas anglies, mineralų ir grūdų transportui.

To laivo pastatymas kainuos apie 10 milionų dolerių.

Neranda Kandidato

Demokratai Kansas valstijoje negali surasti tinkamo ir stipraus kandidato, kuris įstengtų nugalėti rinkimuose republikoną senatorių Carlsoną.

Žymus Archeologas Petras Tarasenka Mirė Lietuvoje

Neseniai Lietuvoje mirė archeologas Petras Tarasenka. Savo knygose Tarasenka rašė, kaip pažinti senovės lietuvių buitį ir kultūrą, remiantis piliakalnių iškasenomis. Jo atspausdintų darbų minėtini: "Gimtoji senovė", "Priešistorinė Lietuva", "Lietuvos archeologijos medžiaga" ir kt.

Jis palaidotas Eigulių kapinėse, prie Kauno.

Vokiečiai Aimanuoja, Kad Jie Esą Pamiršti

Išeinas vakarų Berlyne laikraštis "Der Tag" (Diena), aiškindamas vokiečių — amerikiečių santykius, nusiskundė, būk Vakarai mažai teatkreipia dėmesio į reikalinguma rasti pastovų išrišima ne vien Berlyno, bet ir rytinės Vokietijos problemą.

Kitaip sakant, vokiečiai norėtų, kad jų krašto apjungimo klausimas šiau dabar būtų iškeltas į viešumą.

Didžiuma Mokytojų J. V. Yra Moterys

Washington, D. C. — Šioje šalyje yra daugiau, negu 1,500,000 pradinių ir aukštesniųjų mokyklų mokytojų, rodo, 1960 metų JAV statistikos biuro duomenys.

toju buvo moterys. Tuo pačiu Septynios iš dešimties mokytojų metu pradinėse ir aukštesnėse mokyklose buvo 40,800,000 mokyklinio amžiaus vaikų.

Viršta Negalėjo Pakęsti

Vilniuje slaptai pasakojama apie viršą, kuri papildė saužudyste. Ji palikė tokio turinio raštelį:

"Pasikoriau, nes negalėjau išpildyti normos dėjime kiaušinių."

Pranešimas Apie Sandaros Seimą

Kaip jau buvo pranešta, ALT. Sandaros seimas susirinks Newark, N. J. ir prasidės šeštadienį, liepos 7 dieną, Robert Treat Hotel, 50 Park Place.

Ten galima užsisakyti kambarius, per p. Albina S. Trečioką, kurio adresas yra 311 Walnut Street, Newark 5, N.J.

Kambarių kainos vienam asmeniui nuo $8 iki $12; dviem asmenims nuo $12 iki $16.

Sveikinimus ir aukas seimui siųskite irgi p. Albino S. Trečioko aukščiau paduotu adresu.

Newarko lietuviai yra pasirengę priimti visus ALT. Sandaros seimo delegatus tradiciniu lietuvišku vaišingumu.

Tokios Nuolaidos Sovietams Nesumažins Jų Agresijos

PASILIEKA NEAIŠKU KO NORIMA ATSIEKTI TUO NAUJU "APPEASEMENTO" PROJEKTU

WASHINGTON. — Kaip pasirodo, tai taip vadinamas "Rostov Planas" atsteigimui normalių santykių su Sovietų Sąjungą, gerokai išjudino ne tik amerikiečių vsuomenę, bet ir patį Kongresą. Senato užsienio reikalų komisija, su sen. J. William Fullbright priešakyje, griebėsi tyrinėti tą planą ir buvo pakvietusi į savo slaptą posėdį ir patį plano autorių Walt Whitney Rostov, kuris yra specialus prez. Kennedy patarėjas ir planavimo komisijos primininkas valstybės departamente.

Kaip jau žinoma, tame Rostovo plane yra numatyta ieškoti susitarimo su Sovietais, kurie jau esą "žymiai pasikeitę", paliekant jiems visa tai, ka jie yra užgrobę rytų ir centro Europoje. Prieš tokį susitarimu plana pirmiausia pasireiškė sen. Everett Dirksen, kuris net pareikalavo, kad visa tą reikala ištirtu Senatas.

Akivaizdoje kilusiu protestų, valstybės departamento sekretoriaus pavaduotojas George W. Ball pareiškė Senato užsienio reikalų komisijoje, jog spaudos pranešimai gerokai iškraipė ir išpūtė ta planą.

Patsai prez. Kennedy, spaudos konferencijoje, trumpai ir aiškiai pasakė: "Mr Rostov veikia pagal instrukcijas ir veikia atsakomingai." Kitaip sakant, prez. Kennedy uždėjo savo atspauda ant to plano.

Tačiau kas pasilieka neaiškiu, tai klausimas kokiais supetimais tas planas yra paruoštas. Ar tam, kad palengvinus derybas del vakarų Berlyno? Ar tam, kad išgelbėti pietine Azija nuo komunistų saskaitoje centro ir rytų Europos?

Kas keista, tai, kad kaikurie Washingtono politikai dar neisitikino, jog nepaisant kokių nuolaidų nedarytum Kremliui, pastarojo agresingu ambicijų visvien nepasotinsi.

Filmos Išgarsinimui Skirta $175,000

Filmų kompanija Warner Brothers paskyrė $175,000 išreklavimui pirmojo filmos "The Music Man" parodymo, kuris įvyko pereitame antradieni, Mason City, Iowa.

Kompanija apmokės kelionių išlaidas 100 laikraštininkų, kurie atskris lėktuvais iš įvairių pusų.

Mason City yra gimtinė garsaus muziko Meredith Wilson, kurio gyvenimas atvaizduojamas toje filmoje.

Ieško Artimesnių Ryšių su Amerika

Washingtone viešėjo Australijos premjeras Menzies. Jisai turėjo ilga pasikalbėjima su prez. Kennedžiu. Kalbėjosi prekybos reikalais ir Azijos gynybos klausimais.

Kadangi Anglija planuoja įstoti į bendrą Europos rinka, tai Amerika ir Australija žiūri, kaip tas atsilieps į jų bizni.

Pramatoma, kad jei Anglija isios i bendra Europos marketa, tai Amerikos ir Australijos prekyba gerokai nukentės.

Tikrina Jog Ivežamos Prekės Padidina Bedarbę Šioje Šaly

Senatorius Reikalauja, Kad JAV Liautųsi Pirkusios Plieną Užsieniuose

Washington, D. C. — Senatorius W.F. Bennet (respublikonas) iš Utah valstijos, kalbėdamas Senate, pareikalavo kad JAV-bės liautųsi pirkusios plieną svetimose šalyse.

Jis savo kalboje teigė, kad pereita savaitę, JAV laivynas pirko 3,500 tonų plieno Vakarų Vokietijoje.

Jeigu tas plieno užsakymas būtų buvęs duotas šios šalies įmonėms, o ne Vokietijai, sakė, senatorius, tai 300 JAV plieno darbininkų būtų turėję darbo visam mėnesiui. Gi dabar, esą apie 900 darbininku dvejose apylinkėse, Utah valstijoje, yra be darbo.

Jis įrodinėjo, kad laivynas, pirkdamas daug pigiau plieno Vokietijoje, pinigų nesutaupė. Vokietijai sumokėta už ta plieną 357,000 dol.

Šioje šalyje tasai kiekis būtų kainavęs 570,000 dol. Bet iš kitos pusės žiūrint, jeigu šioje šalyje būtų duotas užsakymas plienui, tai Amerikos darbininkai būtų gavę 382,000 dol. algomis ir būtų sumokėję valdžiai 76,000 dol. mokesčiais.

Plieno korporacijos taksai būtų buvę 25,000 dol. Be to, dar ir valstija ir miestai būtų gavę taksų.

Taipgi, būtų sutaupyta ir bedarbių pašalpos mokesčių, pareiškė senatorius.

Dar Vienas Bandymas

Adlai Stevenson, Amerikos atstovas Jungtinėse Tautose, pasiūlė sušaukti konferencija, kur būtų sprendžiamas ginčas tarp Indijos ir Pakistano del Kašmiro.

SANDARA

LITHUANIAN NEWSPAPER — THE LEAGUE — LITHUANIAN NEWSPAPER

LITHUANIAN WEEKLY NEWSPAPER
Published Every Friday by the
LITHUANIAN NATIONAL LEAGUE of AMERICA
General Office
240 West 33rd St., Chicago, Ill. — Telephone YArds 7-4789

SUBSCRIPTION RATES:
In the United States per year $3.00
In Canada and all Foreign Countries per year $4.00

Entered as second class matter OCTOBER 25, 1928, at the Post Office at Chicago, Illinois, under the ACT of MARCH 3, 1879

Sandara yra Savaitinis Laikraštis leidžiamas kas Penktadienis Amerikos Lietuvių Tautinės Sandaros
IŠSAKYMŲ KAINA
Suvienytose Valstybėse metams $3.00
Užsienyje metams $4.00

Dviem Seimam Susirenkant

Už keletos dienų, Newark, N. J. pradės savo posėdžius dviejų organizacijų seimai: ALT Sandaros ir Susivienijimo Lietuvių Amerikoje. Pirmosios seimas susirinks šeštadienį, liepos 8-tą, o SLA. — pirmadienį, liepos 9-tą.

Tai bus svarbūs įvykiai, ne vien tų organizacijų, bet ir visos mūsų išeivijos gyvenime. Suvažiavę iš įvairių apylinkių atstovai svarstys ne vien "naminius" reikalus, bet ir tuos, kurie palečia bendrą lietuvių gerovę, o ypatingai mūsų tėvų krasto išlaisvinimą iš sovietinio jungo.

Šiame sunkiame lietuvių tautos periode mums visiems reikėtų arčiau susiburti, pamiršti asmeniškumus ir visą savo dėmesį bei pajėgas nukreipti į patį svarbiausį uždavinį — grąžinti laisvę Lietuvai. Siekiant šio tikslo, reiktų pastumti į šalį visa tai, kas mus skaldo, kas sukelia kivirčus, o jeigu tokie kivirčai ir iškyla, tai juos reiktų kaip galima greičiau likvidouoti ir darbą tęsti toliau.

Abejose organizacijose, kaip ALT. Sandaroje, taip ir Susivienijime Lietuvių Amerikoje yra nemažai nuoširdžių, patyrusių ir subalansuotų veikėjų, kurie gali suteikti pavyzdį ir kitiems kaip reikia sutartinai ir pastoviai dirbti, norint laimėti kovą už laisvę. Šiuo metu, kai iš įvairių pusių pasireiškia užsimojimai išardyti, net tokią bendrinę organizaciją kaip Amerikos Tarybą, senesnės kartos atstovai privalo stipriau ir gražčiau pabrėžti savo nusistatymus.

Kas Yra Tas "Status Quo"?

Dažnai pastebime spaudoje arba girdime radio bei televizijos pranešimuose lotynų posakį: "status quo". Kai kam toks išsireiškimas gali būti ne visai aiškus jau vien dėl to, kad tai yra svetimas, lotyniškas. Trumpai pažvelgkime ką "status quo" ištikro reiškia.

Pavyzdžiui, kartais mūsiškiai politikai pasako ar parašo: "Nesutinkame su "status quo" centro ir rytų Europoje". Tai reiškia, kad nesutinkame su esama padėtimi tose srityse.

Tuom pat sykiu 'status quo" reiškia dabartį. Kiek tas liečia praeitį, tai vartojamas kitas lotyniškas posakys: "status quo ante" arba padėtis, kokia ankščiau buvo. Turint galvoje ateitį, vartojamą "status ad quem" arba stovis, kurio siekiame arba pageidaujame, kad būtų.

Skirtumą tarpe šių posakių galėsime greičiau pagauti paimdami konkrečius pavyzdžius. Sovietai dabar siekia "status quo" Europoje, tai yra pasilaikyti visa tai, ką jie yra užgrobę. Amerikiečiai gi bando įgyvendinti "status quo ante", arba grąžinti pavergtoms šalims laisvę, kurią jos turėjo ankščiau.

"Status ad quem" — ateities tvarka, sovietiniu požiūriu apima pavergimą viso pasaulio, tuom tarpu kaip Jungtinės Valstybės stoja už tai, kad visos tautos būtų laisvos.

Gina Baltiečių Laisvę

Prancūzijos — Baltijos Draugija Paryžiuje surengė pusryčius — diskusijas, kuriuose dalyvavo skaitlingi įvairių Prancūzijos politinių srovių atstovai, Parlamentarinės Tautų Apsisprendimo Sąjungos nariai, Prancūzijos Užsienio Reikalų Ministerijos atstovai, pavergtųjų tautų veikėjai ir daug Baltijos valstybių draugų.

Prancūzijos — Baltijos Draugijos garbės pirmininkas, buv. ministeris, Tarptautinės Parlamentarų Tautų Apsisprendimo Sąjungos steigėjas, parlamento narys M. Schumann pradėjo diskusijas, iškeldamas Estijos, Latvijos ir Lietuvos teisę į nepriklausomybės atstatymą.

Pagrindinę kalbą, tema — Baltijos kraštai ir tautų laisvė — pasakė socialistų partijos lyderis, parlamento ir Užsiemo Reikalų Komisijos vice-pirmininkas, Vakarų Europos Unijos pirmininkas A. Conte. Jis iškėlė mintį, kad Europa turi būti suvienyta ir joje privalės turėti savo vietą neprilausomos Baltijos valstybės.

Senatorius J. Baumel, U. N. R. (gaulistų partijos) gen. sekr. pavad., pareiškė, kad pavergtosios tautos neprivalo būti Vakarų užmirštos ir kad reikia kuo daugiausiai kelti viešumon jų laisvės problemą. Baltijos valstybių vardu kalbėjo min. S. Lozoraitis, priminęs, jog Baltijos valstybių okupacija sudarė pirmą sovietų puolimo prieš Europą etapą ir estų, latvių ir lietuvių tautų reikalavimas, kad būtų atstatytos jų nepriklausomos valstybės, sutampa su Vakarų ineresais.

Ši įspūdinga manifestacija yra ypač svarbi Baltijos valstybių laisvės bylai, nes joje dalyvavo gausingi ir žymūs svarbiausių Prancūzijos politinių srovių žmonės.

Apžvalga

JUOZAS BACHUNAS SULAUKĖ 70 METŲ

Neseniai žinomam mūsų tautiečiui Juozui Bachunui suėjo 70 metų amžiaus. Toji sukaktis buvo tinkamai atžymėta jo vasarvietėje — Tabor Farmoje, kur susirinkę iš įvairių vietų, daugiausiai iš Chicagos, lietuviai, p. Bachuno prieteliai ir pažįstami surengė tikrą celebraciją.

P-nias Juozas Bachunas iš jaunų dienų dalyvauja lietuviškoje veikloje ir yra nuolatinis vykintojas kokių nors žymesnių projektų. Jo energija yra tikrai neišsemiamą, o gyvumas— niekad nenusekantis. Septyni desėtkai metų jam tik vėlesnioji jaunystė.

LIETUVA IR PO UNIJOS BUVO PARTNERIS, O NE LENKIJOS SATELITAS

Neseniai išleistame anglų kalba leidinyje "Poland" istorikas Povilas Jasienica prisimena ir apie to krašto praeitį. Vienoje vietoje jis sako:

Nuo 16-to šimtmečio ir vėliau mūsų valstybė oficialiai vadinosi Dviejų Tautų Viešpatystė" (Lenkijos ir Lietuvos). Viena ir antra šalis vidaus politikoje tvarkėsi savystoviai. Jos turėjo tik bendrą karalių, abiejų valstybių renkamą, kurio galia buvo labai apribota."

Taigi, dabartinių lenkų tvirtinimai, būk Lietuva po Liublino unijos tapusi Lenkijos provincija, yra išlaužti iš piršto.

TIKRINO, JOG DERYBOS SU SOVIETAIS, TAI TIK LAIKO EIKVOJIMAS

Bandymai susitarti su Sovietais nusiginklavimo srityje, esąs tik laiko eikvojimas, pareiškė David Lawrence, New Yorko "Herald Tribune" bendradarbis ir "U. S. News and World Report" savaitraščio redaktorius.

Pasak jo, tokia sutartis nebūtų verta popierio, ant kurio ji surašyta. Sovietams negalima pasitikėti, nes jie nesilaiko jokių moralybės dėsnių ir savo pažadų neišlaiko. Lawrence manymu, kol Sovietų Sąjungoje neįvyks laisvi rinkimai ir kol ten nebus demokratinės valdžios, apie nusiginklavimo paktą nėra ko nei svajoti.

IŠ DIDELIO DEBESIO MAŽAS LIETUS

Per keletą Clevelando "Dirvos" numerių, V. Rastenis ilguose straipsniuose bandė išdėstyti savo planus kaip reikia reformuoti Amerikos Lietuvių Tarybą.

Bet persiskaitius visus tuos išvedžiojimus ir pasiūlymus, noroms nenoroms prieini išvados, jog iš tų didelių debesų bus mažai lietaus. Daugybėje žodžių, kuriuos p. V. Rastenis išpylė, aiškindamas apie ALT'o reformas, rimto, praktiško "senso" juose kaip ir nematyti.

AR SULAUKĘ 65 METŲ JAU NEDARBINGI?

Daugelis nesutinka, kad darbininkus sulaukusius 65 metų amžiaus reikia paleisti į pensiją. Pasak jų, nemažai iš tokio amžiaus žmonių tebėra darbingi. Jų pajėgumas, patyrimas, rimtumas galėtų prisidėti prie krašto gerovės pakėlimo.

Bet prof. Jaffee, kurs dėsto Columbijos universitete, New Yorke, išvedžioja, kad nusistatymas paleisti darbininkus sulaukusius 65 m. į pensiją yra geras daiktas. Tik jis mano, kad pensijos turi būti tokios, kad užtikrintų pensininkui žmonišką pragyvenimą.

Prof. Jaffee teigia, jog darbininkų iki 65 metų amžiaus esą užtektinai, kad atlikus įvairius darbus. Dabar Amerikoj pensininkų, t. y. vyrų ir moterų sulaukusių virš 65 metų, yra apie 16 milijonų.

Pradalgėlis

Ilgą, ilgą pradalgėlį
Pievoj išvarysiu.
Baltus, baltus dobilėlius,
Kaip skinte išs'tinsiu...

Sužvangės žvangiau, neg varpas,
Dalgė plieno kieto,
Ir atneš sesutė pievon
Juostą pažadėtą...

Ne tokią, kokia dabinas
Šienpiuviai kas rytą,
Raudonmargę, šilkaruožę,
Iš gijų nupintą.

Man sesulė pažadėjo
Iš radastų juostą,
Mėnesieną krupulingą
Liūkesių ataustą.

Man atneš sesulė laukto
Vandenėlio šalto,
To kur geria baltos gulbės,
Kurio stirnos saugo.

Susijuosiu žalią juostą,
Pabučiuosiu sesę —
Ot, guldysiu dobilėlius,
Taip, kaip pusnį baltą.

Juoras

Praktiškas Žmogus

Jurgaitis neturi laikrodžio. Jis tvarkosi taip, jog sužino kuri valanda pažvelgęs į laikrodį bažnyčios bokšte.

— O ką tu darai nakties metu? — paklausė jo draugas.

— Labai paprastai. Nakties metu imu daužyti kulnimi į grindis, o kaimynas apačioje atsikelia ir ima šaukti: "Ar ne geda tau pabudinti iš miego žmones tiečią valandą nakties?"

Gali Būti Atvirkščiai

Turtingas amerikietis pramonininkas aplanko zoologinį daržą Londone. Vienu momentu jis atsikreipia į stovintį šale prižiūrėtoją:

— Kiek šis daržas galėtų kainuoti? Aš jį norėčiau nupirkti savo vaikams.

— To tai nepavyks padaryti, — atsakė prižiūrėtojas. Tačiau mielai nupirktumėm Jūsų vaikus šiam daržui.

PER ★ ★ ★ MANO ★ ★ KOŠTUVĄ ★

Pirmoji vasaros savaitė jau užsibaigė, o greitai prabėga ir kitos. Kas trokšta bent kiek atsikvėpti ir pasigėrėti vasarinėmis gamtos grožybėmis, išvažiuokite dažniau iš miesto į laukus, pievas ir miškus praleisti žaliumynuose bent trumpą laiką.

—oo—

— Aš patyriau, jog tu pasakoji kitiems būk tu apsivedei su manim tik del to, kad aš esu gera virėja. Bet tu žinai, kad aš nei kiaušinienės nemoku iškepti,

— Tas tiesa, mieloji, bet juk aš turiu kaip nors paaiškinti žmones del ko vedžiau tave.

—oo—

Juo daugiau žmogus žiūri tik savo naudos visame tame, ką jis daro, tuo mažiau jis turi pasitenkinimo gyvenime.

—oo—

Paleckinių leidžiamoje Vilniuje "Tiesoje" koks tai žmogelis nusiskundžia, kad iš nupirktos degtukų dėžutės tik kas trečias ar ketvirtas degtukas užsidega.

Jeigu taip, tai geriausia būtų grįžti prie skiltuvo, titnago ir kempės.

—oo—

Mahometonų misijos galva USA šeikos Daud Achmed Feisal pareikė, jog jeigu garsioji aktorė Rita Hayworth nori, kad jos dukrelė Jasmina nori priimti mahometonų tikėjimą, tai ji, Rita, privalo paliauti dėvėjus maudymosi kostiumus ir bučiuotis filmose.

Atsižvelgiant į tai, kas aukščiau pasakyta, filmų žvaigždė Rita turės pasirodyti "beachiuos" be jokio maudynių aprėdalo.

—oo—

Daugelis šoko protestuoti prieš J. V. Aukščiausio teismo nuosprendį, kad viešose mokyklose neprivalo gūti skaitoma malda. Toks nuosprendis esąs paties Dievo įžeidimas.

Visa ne. Žinant į ką pavirto mūsų žemesnės mokyklos, maldų skaitymas jose būtų tik pačios maldos paniekinimas.

—oo—

Amerikiečių spaudos magnatas Hearst jaunas būdamas leido su savo draugu laikraštį, skirtą gražiems dalykams. Bet tas jiems blogai sekėsi ir artėjo prie bankruto.

Vieną dieną Hearst ir jo draugas stovėjo prie lango savoje redakcijoje ir liūdnai žiūrėjo į laidotuvių procesiją.

— Aš esu tikras — pareiškė Hearst — jog tame karste guli vienas mūsų prenumeratorių.

—oo—

"Daugelis mūsų neįvertinam kaip reikiant tų visų lietuviškos kultūros vertybių, kurias esame paveldėję iš praeities" — pareiškė vienas senas Bridgeportietis.

—oo—

Visi esame girdėję apie "Paukščių Kelią", kuris angliškai vadiname "Milky Way". Astronomai apskaitliavo, jog tame žvaigždyne esama keli milijonai saulių, panašių į mūsiškę. Ir visas tas žvaigždynas sukasi aplink savo centrą gravitacijos pajėgų įtakoje.

Taigi, kuomet ambicingi žmonės dabar kalba apie "užkariavimą erdvės", tai iš to galima tik pasijuokti.

—oo—

Du svetimi diplomatai Wasingtone kalbasi tarpusavyje:

— Ar kas galėjo tikėtis, prieš penketą metų, jog Amerika suteiks pašalpą komunistinėms šalims, kurios ją smerkia ir balsuoja prieš ją Jungtinėse Tautose?

— Gali atsitikti dar keistesni dalykai. Ar nepagalvoji tamsta, jog vieną gražią dieną Chruščiovas paprašys Amerikos suteikti jam paskolą pažaboti komunizmą Rusijoje?

—oo—

Pirmoji žmogaus gerumo sąlyga — ką nors mylėti, antroji — ką nors gerbti. Eolas.

Sovietai Pabrangino Ir Degtinę 25 Nuoš.

Maskva. — Suvaržymai pardavinėjimui degtinės, kiek atleisti, nežiūrint į tai, kad valdžia kovoja prieš girtuoklystę. Nors viešai nebuvo paskelbta, bet degtinė pasirodė įvairiose pigiose darbininkų valgyklose, kur ankščiau nebuvo galima gauti.

Pirmiau degtinės buvo galima pirkti, tik parduotuvėse, restoranuose. Vienam asmeniui buvo leista pirkti prie valgio 100 gramų (pusantros uncijos) degtinės.

Vienos parduotuvės — kantino prižiūrėtoja pareiškė, kad degtinė ten pradėta pardavinėti birželio 15 dieną. Kaina, sakė, ji, mažiausia pakilo už pusę litro 25 nuošimčius. Restoranuose irgi degtinė pabranginta 25-30 nuošimčių. Bolševikai, ne tik maistui kelia kainas, bet ir degtinei.

Jaunimas Gabenamas Iš Lietuvos į Rusiją

Birželio 2 d. iš Vilniaus į Sovietų Sąjungos tolimas sritis įvairiems darbams išvyko nauja lietuviško jaunimo — iš viso 35 žmonių — grupė. Kaip ir paprastai, paskelbta, kad jaunimas kelionėn, darbams užsirašęs "savanoriškai".

AR ATSPĖSITE SIAS MISLES?

1. Kas dirba, tam nereikia, kas perka, tas nesinaudoja, kam reikia, tas nieko nežino?
2. Du kilnoja, su dešimčia tolyn joja?
3. Dvikojis sėdėjo ant trikojo, keturkojis puolė dvikojį, dvikojis pagriebė trikojį ir sviedė į keturkojį?
4. Ąžuolo gabalas baloj pūva, niekuomet nesupūva?
5. Dvejiems vartams atsidarius, arklys žvengia?
6. Lojęs lojęs šunelis, šmakšt už durelių?
7. Raudonas gaidys po baltas tvoras šokinėja?
8. Raudona vištelė patvoriais bėgioja?
9. Tvora baltais statiniais tverta, už tvoros tabaločius loja?
10. Vienas kalba, du žiūri, du klauso?

Asakymai: 1. Karsta, įkapės, 2. Kojos, 3. Kurpius, jo kėdutė ir šuva, 4. — 9. Liežuvis, 10. Liežuvys, akys, ausys.

Duoninė Gira Gali Būti Skanus Gėrimas

Ne daugelis turėjo progos patirti kaip gaminama duoninė gira, kuri vasaros metu gali visur tikti. Štai vienas būdas kaip ją padaryti.

Reikia paimti juodos ruginės duonos kepalą, supiaustyti į riekes ir išdžiovinti. Paskiau užvirinti vandenį, užplikyti džiovintą duoną ir, palaikius 3-4 valandas, perkošti. Į gautą skystimą įdėt truputį mielių, cukraus ir pastatyti šiltoje vietoje, kad parūgtų.

Kai gira rūgsta, galima įdėti kmynų arba razinkų. Išrūgusią girą reikia vėl perkošti ir palaikyti šaldytuve. Tokia gira apsaugotų jus nuo trošculio karštose dienose.

UNIJŲ VADAS RAGINA NUMUŠTI TAKSUS

Walter Reuther, automobilių darbininkų unijų prezidentas, lankėsi pas prez. Kennedy. Sakė, kad kalbėjęs apie tai, kaip pagyvinti Amerikos ekonominį gyvenimą. Pataręs prezidentui sumažinti mokesčius penkiais bilijonais dolerių. Tada bizniai ir pramonė pagyvėsią.

Pagal Reutherio projektą, pajamų mokesčiai būtų sumažinti devyniais nuošimčiais. Reutheris tikrina, kad del dabartinio atoslūgio biznio daroma 13 nuoš. mažiau, negu prieš metus laiko.

Iš 500 užsilikusių iki šiam laikui Kolumbo portretų, nėra dviejų, kurie būtų panašūs vienas kitam.

PLANINGAS TAUPYMAS MOKA GERUS DIVIDENDUS!

Laikas užeiti į Mutual Federal Bendrovę, kuri nuo šių metų liepos mėn. 1 dienos numato mokėti

4 1/2 %

PER METUS UŽ VISAS TAUPYMO SĄSKAITAS!

Dividendai išmokami gruodžio 31 ir birželio 30 d.d.

PRADĖK TAUPYTI ŠIANDIEN — SAUGIOJ LIETUVIŠKOJ BENDROVĖJ!

FEDERAL SAVINGS AND LOAN INSURANCE CORPORATION — SAFETY OF YOUR SAVINGS — INSURED UP TO $10,000.

MUTUAL Federal SAVINGS AND LOAN ASSOCIATION

Chartered and Supervised by the United States Government

2202 W. CERMAK ROAD ✦ CHICAGO 8, ILLINOIS

Phone: VIrginia 7-7747 — John J. Kazanauskas, Pres.

AUTOMOBILIAMS VIETA GRETA MŪSŲ ĮSTAIGOS

BUSAI - 11:30 val. prie Nekalt. Prasid. Baž. 44th ir Fairfield Ave.

12:00 val. prie Gim. Pan. Šv. Baž. 69th ir Washtenaw Ave.

Visi Kviečiami Atsilankyti

Į VYČIŲ PIKNIKĄ

★ Liepos 4 - tą ★ July 4 - th ★

BUČO SODE – Willow West Grove 83rd and Willow Springs Road

Liet. Valgiai

Šokiai

Dovanų Teikimai

Lenktynės

Josephine Svilainis Buvo Trumpam Laikui Atvykus į Chicagą

Josephine Svilainis buvo atvykusi Chicagon svarbiais reikalais ir ta proga, dalyvavo Chicagos Lietuvių Moterų klubo metiniame susirinkime, kuris įvyko Ridgeway Country klube. P-nia J. Svilainis yra ilgametė šio garbingo klubo narė.

Tiktai p-nia J. Svilainis apgailestauja, kad negalėjo būti Gintariniame baliuje, kuris įvyko pereitą šeštadienį, birželio 23 d. South Shore Country klubo patalpose.

Be to, p-nia J. Svilainis dalyvavo p-lės Cheryl Kutchins "Shower Party", kuri įvyko pas p-nus A. Rudžius, tam karališkame palociuje ir dar apgailestauja, kad negalės dalyvauti jos vestuvėse, nes, kaip sakoma "business before pleasure."

P-nai Josephine ir Steve Svilainiai buvo apdovanoti Chicagos Lietuvių Moterų klubo, už ką išreiškia nuoširdžią padėką.

Dr. V. Dragūnas Išvyko Į Plymouth, Ohio

Jam Buvo Surengtos Gražios Išleistuvės

Pereitą sekmadienį, birželio 24 d. Dr. Vaciui Dragūnui, 4939 So. Maplewood Ave., buvo surengtos išleistuvės. Jis išsikėlė nuolatiniam apsigyvenimui į Plymouth, Ohio. Žmona Gerda su sūnum, dar kurį laiką pasiliks Chicagoje.

Išleistuvėse dalyvavo: A. ir E. Balčiūnai, p-nia O. Jakomaitienė, - Dragūnienės motina, p-nai Jakomaičiai, p-nai Mažiuliai, J. Balčiūnas, J. Vaidelys, Dr. Povilaitis ir kt. Kartu, pagerbti ir Jonai, kurių, net buvo du — Balčiūnas ir Vai-

Dr. V. Dragūnas, medicinos delys.

mokslus baigęs Vokietijoje, gilinos studijas Amerikoje. Paskutiniu laiku dirbo Manteno, Ill. ligoninėje, o vėliau Engelwood ligoninėje. Dr. V. Dragūnas dar jaunas gydytojas, perženges 40 metų, bet geras specialistas.

Greitas Atsakymas

Lloyd George — anglų politikas, turėjo labai miklų liežuvį. Laike vienos rinkiminės kalbos kokia ten moteriškė suriko:

"Jei būčiau jūsų vyru, tai duočiau jums nuodų!"

"O jei būčiau tamstos vyru, tai mielai juos praryčiau" — atkirto kalbėtojas.

Išvyko į Worcesterį Aplankyti Saviškius

Mikas Lazutka, 4019 South Montgomery, su savo anūku Johnny Yuknis, 6 metų išskrido į Worcester, Mass. aplankyti savo dukrą Barborą, žentą Edmundą Vaitkuną ir jų vaikučius: Richardą bei Patti.

Chicagiškiai paviešės ten porą savaičių.

Jau Pasirodė Žurnalas "Mūsų Sparnai" su Eile Įdomių Straipsnių

Jau pasirodė "Mūsų Sparnų" 11-12 numeris. Tai krikščioniškos minties evangelikų — reformatų žurnalas.

Kun. Neimano ir kun. Paupero straipsniai religiniais klausimais. Toliau rašo: dr. K. Gudaitis — Žalgirio pergalė, H. Yčaitė Petkienė — Romos ekumeninis konsiliumas ir protestantų pasaulis, vengras S. Kaposvari rašo apie Lietuvą.

Tai straipsnis, labai įdomiai nušviečią istorinius faktus, santykiuose šių dviejų tautų. E. Gerulio — pasikalbėjimas su lietuvaite, gyvenuse indėnų tarpe. Nemažai ir kitų pasiskaitymui įdomių straipsnių. Žurnale 88 puslapiai.

Prenumeratoriai, kurie jo dar negavo, neužilgo gaus. Norintieji žurnalą įsigyti, tesikreipia adresu: 1844 W. School St., Chicago 13, Ill., o administracija žurnala tuojaus išsius. Dvigubo numerio kaina 2 dol.

— M. T-nas

Alfredas Butkus Iškeliavo į Europą

Pereitą šeštadienį, Alfredas Butkus, 3226 So. Lituanica Avenue, išskrido į Vilnių. Griždamas iš ten jis sustos Šveicarijoje, Paryžiuje, Londone. Kelionėje išbus ketvertą savaičių.

Visus dokumentus jam parūpino World Wide Travel agentūra, kurios pirmininku yra Walter Rask-Rasčiaukas.

Kviečia Aplankyti

Š. m. birželio mėn. 30 ir liepos 1 d. d. Petras Menkeliūnas ir sūnus švenčia savo vardadienius ir sūnaus grįžimą iš armijos.

Ta proga kviečiame jus ir Jūsu draugus, aplankyti mus mūsu svetainėje, 3564 So. Halsted St. Chicago. Ir prie gražios muzikos — užkandžių ir gardžių gerimu, linksmai praleisti laiką.

Tėvas ir Sūnus
Petrai Menkeliūnai

TAMPA, FLA. SANDARIEČIŲ PUOTA PRAĖJO SEKMINGAI

Pagerbti Tėvai ir Kaikurie Vietiniai Tautiečiai

Birželio 17 d. vietinė Sandaros kuopa surengė šaunų banketa Popelio svetainėje, pagerbti tėvus — Tėvų dienoje, atžymėti kelis gimtadienius ir pasveikinti Sandaros Seimą. Dalyvavo gražus skaičius sandariečių ir jų prietelių, net ir iš toliau atvykusių.

Banketo surengimu rūpinosi kuopos valdyba, kurią sudaro: A. Tupikaitis, A. Lapėnas, V. Popelis ir J. Krukas. Valgių pagaminimu rūpinosi pastovios komisijos narės, ponios: V. Čeknienė, E. Lapėnienė, S. Puniškienė ir D. Warpnikienė, kurios labai sekmingai visą ką prirengė ir visus svečius aptarnavo.

Pietų laike buvo pravestas programėlis, vadovaujant J. Krukui, kuris priminė, jog šio banketo tikslas yra pagerbti tėvus. Be to, pasirodė, kad tą dieną ir trys asmenys: Vincas Popelis, Edna Kampus ir Juozas Krukas, minėjo savo gimtadienius. Pagerbtas ir Antanas Tupikaitis jo vardinių proga. Kitas svarbus tikslas buvo — pasveikinti Sandaros seimą. Pirmas kalbėtojas, Petras Šeštokas papasakojo apie Sandaros veiklą ir tikslus, primindamas, jog vienas svarbiausių mūsų uždaviniu, tai rūpintis tėvų krašto išlaisvinimu iš sovietinės vergijos. Trumpai kalbėjo taipgi P. Pocius, K. Čeknis, V. Popelis ir kiti.

K. Štaupui vadovaujant, dalis Dailės choro narių, sudainavo celebrantams "Ilgiausių Metų".

Pietus baigus tęsėsi šokiai, dovanų laimėjimai, pasivaišinimas prie bufeto ir bendras visų pasilinksminimas iki tamsaus vakarėlio. Skirstėsi visi būdami linksmoj nuotaikoj.

Birželio 19 d. kuopos valdybos ir komisijos narių susirinkime, tarp svarbesnių reikalų svarstyta ir Sandaros seimo klausimas, kur nutarta pasveikinti seima su 50 dol. dovana. Be to, valdybai pavesta surengti banketą rudenį. Laikas kada suvažiuos žiemavoti ir juos sutikti banketu.

Susirinkimas buvo labai draugiškas ir visi patenkinti kuopos darbuote. Buvo išreikšta didi padėka: Jonui Poniškai, p-niai Onai Popelienei ir visiems kitiems aukščiau paminėtiems už parama ir nuoširdų pasidarbavimą Sandaros labui.

— Sandarietis

Ciceriečiai Turės Smagų Piknika ir Kviečia Visus Dalyvauti

Švento Antano Draugija, Cicero, Illinois, rengia metinį piknika liepos 1 d. Schultz Grove, prie Cermák Road ir DesPlaines Avenue.

Ponai Povilas Putrimas ir Juozas Gribauskas, valdytojai St. Anthony Savings and Loan Association, pagamins skanius valgius ir pavaišins visus atsilankusius svečius, draugus, biznierius ir pažįstamus.

Tėvas Bikulčius ir Jonas Povilaika su savo gimine prižadėjo atvykti. Jonas Budrikas ir "Charlie" Kareckas, draugijos nariai ir Ciceros biznieriai, žada atvažiuoti ir paremti šį pikniką.

Taipogi, tikimės, kad Andruliai iš Michigan valstybės atvažiuos su skaniais sūriais.

Pirmininkas Mykolas Jakubauskas kviečia visus narius, biznierius, draugus ir bičiulius apsilankyti ir pamatyti visokių įvairumų ir užtikrina visiems "good time."

Į Šias Vestuves Buvo Atvykę Svečių ir iš Pittsburgh, Pa.

Antano ir Vytauto Beinarauskų šeimos sulaukė mielų svečių iš Pittsburgo. Atvyko Aldonos Beinarauskienės mamytė Ona Satkauskienė, sesutė Ona Stephens su šeima ir brolis St. Uselis su žmona.

Visi suvažiavo Chicagon į vestuves, kurias suruošė p. Krauzai savo dukrelei Ingardai, kuri ištekėjo už Randel White.

Vestuvės buvo birželio 23 d. šv. Jurgio bažnyčioj, jungtuvių ceramonijas atliko kun. L. Vaišvila.

Vakare vyko šaunios vaišės Lietuvių Auditorijoj, kur susirinko apie 200 draugų ir pažįstamų palinkėti jauniesiems gero ir laimingo gyvenimo. Jaunieji po vestuviniai kelionei pasirinko Wisconsiną.

El. S.

Žagariečių Piknikas Šį Sekmadienį

Lietuvių Žagariečių klubas, liepos 1 d. Juozo Liepos sode rengia gegužinę. Pradžia 11 val. diena. Bus geru valgių, troškuliui numalšinti šalto gerimėlio, o šokėjams — bus gera muzika.

Visi prašome dalyvauti ir linksmai diena praleisti su žagariečiais. Kviečia Rengimo Komisija ir Valdyba.

BANDYS NUSAVINTI ELEKTROS PRAMONĘ

Italijos vyriausybė nutarė nacionalizuoti elektros gamybą. Iki šiol toji gamyba buvo kompanijų rankose. Dabar valdžia ušsimojo tą pramonę atimti iš kompanijų ir ją suvalstybinti. Kompanijoms už nuosavybes bus atlyginta.

Paliko 150,000 Dolerių Smulkiais Pinigais

Jefferson, Texas. — Mirus profesoriui C. Braden, 57 metų, jo apartmente buvo rasta 150.000 dol. smulkiais pinigais. Pinigai nuo cento iki dolerio buvo sudėti į cigarų ir batų dėžes ir laikomi spintoje. Tą turtą rado profesoriaus giminaitis dr. W. Terry, kuris Bradena gydė.

Profesorius buvo viengungis ir gyveno nuomuotame apartmente.

Buvo pasamdytas sunkvežimis nuvežimui pinigų į banka, kuriame profesorius irgi turėjo nemažą saskaitą.

Niekas negalėjo išaiškinti viengungio profesoriaus tokį "taupymo" būdą.

Electrolux
ĮSIGYKITE PATOGŲ MODERNIŠKĄ
DULKIŲ SIURBLĮ
(Vacuum Cleaner)
Parduodama ir aptarnaujama namuose
* Dalys * Pataisymai
* Reikmenų Atsargos
BRUNO VILEIKIS
Žinomos Visoje Amerikoje
Dirbtuvės Atstovas
Pašaukite po 4 val. popiet
GA 4-5672
9229 South 53 Court
Oak Lawn, Ill.

4 1/2 % ON INVESTMENT ACCOUNTS

8-PIECE GLASSWARE SET
FREE

Šiuos 8 puikius 10 uncijų Libbey stiklus padovanosime Jums, jei atidarysite $200 ar didesnę sąskaitą arba tiek pat pridėsite prie jau turimos. Viena dovana pagal sąskaitą — dovanų nesiųsime — pasiūlymas galioja nuo birželio 25 ir baigiasi liepos 14 d.

District Savings
3430 South Halsted Street
Chicago 8, Illinois
Assets over $21,000,000.00
ESTABLISHED 1897
ALBERT J. AUKERS, PRESIDENT

AR MANOTE PIRKTI AUTOMOBILĮ?
GERĄ IR NEBRANGŲ
Daugybė naujų ir visų išdirbysčių automobilių.
Galima nupirkti be pinigų — išsimokėjimui.

BALZEKAS MOTOR SALES, INC.
"U WILL LIKE US"
CHRYSLER—PLYMOUTH—IMPERIAL—VALIANT
SALES — SERVICE
4030 Archer Avenue. Chicago, Illinois
Didžiausia ir teisingiausia lietuvių automobilių įstaiga

Išnuomoja Svetainę

Cardinal Mundelein Council 3024 svetainė esanti 2306 W. 69 Street, yra išnuomuojama visoms dienoms su virtuve, indais, baru ir rūbine. Kainos prieinamos.

Pašaukite: Mr. A. Paukštis, GRovehill 6-4504 arba Mr. B. J. Petkus PRospect 6-1655

Jurgis F. Rudmin
LAIDOTUVIŲ DIREKTORIUS
3319 So. Lituanica Ave.
Telefonai:
YArds 7-1138 — YArds 7-1139
Patarnavimas Visose Miesto Dalyse

Taupykit ir Skolinkit Pinigus Amerikos Lietuvių Sostinėje - Marquette Parke

VALANDOS:
Pirmadienį 12 iki 8 po pietų
Antradienį 9 iki 4 po pietų
Trečiadienį uždaryta visą dieną
Ketvirtadienį 9 iki 8 po pietų
Penktadienį 9 iki 8 po pietų
Šeštadienį 9 iki 12:30 po pietų

Chicagos Savings bendrovės naujai padidinta įstaiga su dviem kiemais automobiliams užima 290 pėdų plotį. Tai viena įdomiausioji ir mūsų klijentų patogumui puikiausiai įrengta įstaiga Chicagoje. Aukšti dividendai, apdraustas saugumas, skubus ir malonus patarnavimas.
Taupykite ir skolinkite pinigus Amerikos Lietuvių Sostinėje — Marquette Parko apylinkės centre.
CURRENT DIVIDEND UP TO 4¼%

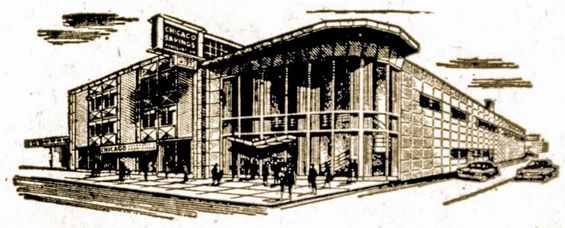

CHICAGO SAVINGS and LOAN ASSOCIATION
6245 South Western Avenue Chicago 36 Phone GRovehill 6-7575

Dean Rusk Turėjo Atlikti Keblią Misiją Vak. Europoje

Amerika ir Europa

Rašo P. DAILIDĖ

Šiuo metu Amerikos santykiai su Vakarų Europos valstybėmis yra gerokai pašliję. Ir kas yra dar svarbiau, tai kad tas pašlijimas ypatingai ryškus santykiuose su vadovaujančiais Vakarų Europos kraštais, kurie yra Amerikos sąjungininkai Europoje.

Kai sekmingai kovai su bolševizmu yra reikalinga vieninga Amerikos ir Europos politika ir jų suderintos pastangos, susidariusi padėtis negali palikti neatitaisyta. Tokio atitaisymo dabar ir siekia šio krašto vyriausybė, pasiuntusi valstybės sekretorių Rusk į Europą.

Tik kad tos kelionės tikslas būtų pasiektas, šis kraštas turėtų tiksliai išsiaiškinti santykių su Europa gedimo priežastis. Vienos jų yra politinio, kitos ūkinio, o trečios net asmeninio pobudžio. Delto negalima suvesti jas visas į vien Prancūzijos prezidento De Gaulle ambicijas vadovauti Europai. O taip daugelis šio krašto komentatorių ir palinkę yra daryti.

Jie eina taip toli, kad priskiria De Gaulle ambicijoms visišką Europos atskyrimą nuo Amerikos. Tuo tarpu De Gaulle tokio Europos atskyrimo visai nesiekia. Priešingai, kovoje su bolševizmu jis reikalauja suderintų Amerikos ir Europos pastangų, tik nori, kad bendroje politikoje būtų daugiau atsižvelgiama į Europos balsą.

Tokio Atsižvelgimo Siekia Ir Vakarų Vokietija Ir Italija

Tik tos valstybės nepasisako taip atvirai, kaip De Gaulle Prancūzija. O jose, augant jų ūkinei ir politinei galiai, taip pat stiprėja bodėjimasi Amerikos "globa", kuri šiam kraštui, kaip vadovaujančiai pasaulio galybei, savaime atiteko po antrojo pasaulinio karo.

Delto Vakarų Vokietija ir Italija daug kur paremia Europos reikalluose De Gaulle atstovaujamą nusistatymą, kuris gali būti nepakeliui šio krašto politikai. Tuo keliu yra susidarę pažiūrų skirtumai tarp Europos ir Amerikos jau ne vienu klausimu.

Bene svarbiausiu skritumu čia reikia laikyti skirtingą politiką del santykių su Sovietais. Kennedy administracija čia yra nusistačiusi siekti tų santykių išlyginimo. Ir kai svarbiausia kliūtį tam išlyginimui sudaro neišspręstas Berlyno ir bendrai Vokietijos klausimas, Kennedy administracija buvo pasirengusi eiti į toli siekiančias nuolaidas Sovietams.

Tačiau Europoje tos nuolaidos sukėlė atvirus protestus. Ir dar daugiau. Europoje laimėjo De Gaulle keliamas šūkis, kad Europa pati turėtų spręsti savo reikalus. Washingtono paruoštas "package" deryboms su Sovietais pakibo ore.

Antras nelengvas klausimas Amerikos santykiuose su Europa yra Anglijos įstojimas į Europos Bendrąją Rinką ir Europos politinės santvarkos planavimas. Amerika norėtų įsprausti Angliją į Bendrąją Rinką su kai kuriomis jos dominijomis.

Tokiu atveju šiam, kraštui būtų lengviau tvarkyti savo prekybą su Europa. Bet Bendros Rinkos vadovybėje nėra palinkimo daryti Anglijai bet kurias išimtis del jos commonwealth'o. Ir savo prekyboje su Europa šis kraštas, atrodo, taip pat susidurs su kietu nusistatymu. Dar sunkiau bus suderinti Europos fedaracijos idėją su Amerikos persama Atlanto bendruomenės idėja.

O iš praeities Europoje yra palikę nemaža užslėpto kartelio del Amerikos dalyvavimo drauge su Sovietais Europos valstybių kolonialinių imperijų griovime. Tokioje atmosferoje vis griežčiau yra keliami reikalavimai, kad ir sprendžiant Europos ginybos reikalus, ta Europa turėtų daugiau įtakos.

Ar Pavyks Rusk Spragas Santykiuose Su Europa Išlyginti?

Rašant šias eilutes, Rusk dar buvo kelionėje. Bet jau buvo žinoma, kad bent Paryžiuje ta kelionė nedavė norimų vaisių.

O kai Paryžius šiuo metu yra Europos politikos centras, tenka iš to darytis išvadą, kad be šio krašto žymesnio santykių su Europa perkarpymo, pasireiškęs tarp Europos ir Amerikos trynimasi nepasibaigs.

Tas trynimasi turi gilias šaknis ir ne nuo šiandien yra prasidėjęs. Užtenka prisiminti, kiek kelionių į Europą turėjo velionis J. F. Dulles.

Drauge su Vakarų Europos ūkiniu klestėjimu ir jos politinės federacijos planais auga ir jos galios pajautimas. Jeigu ta galia kai kuriais atvejais gali būti didesnė net už Amerikos, tai netenka stebėtis, jeigu ta atgyjanti Europa reikalauja sau ir tinkamos pagarbos.

Sveika Amerikos politika neturėtų tokius siekimus slopinti. Kovoje su bolševizmu jie uždeda Europai ir daugiau atsakomybės, palengvindami ją Amerikai.

Kad Ne Jam Vienam .....

Garsus anglų chirurgas W. Kesler, pašauktas nakties metu prie tortingo pramoninko, ištyręs jį, paklausė

—Ar tamsta parašiai jau savo testamentą?

—Dar ne, daktare — atsakė pacientas.

— Jeigu taip, tai patariu tuč tuojau pašaukti notarą ir paveldėtojus.

— Argi su manim jau taip yra blogai?

— Visai ne! Bet aš nenoriu būti vienintėliu kvailiu, kuris buvo pažadintas nakties metu be jokio reikalo.

Apsivylimas

Vienas studentas nusiskundžia kitam: —

— Rašydavau laiškus savo merginai veik kasdieną. Išviso jų būsiu parašęs gal iki 130. O žinai ką ji padarė?

— Spėju, jog paliovė atsakinėti į tavo laiškus.

— Daug blogiau! Ji ištekėjo už laiškanešio.

Netekome Gero Tautiečio

Jonas Uraitis Iškilmingai Palaidotas

Birželio 14 d. mirė Jonas Uraitis, kuris palaidotas birželio 18 d. iš koplyčios į vietines Greenwood kapines šalia jo žmonos Katrynos, mirusios prieš keletą metų.

Velionis Uraitis buvo gimęs ir augęs Lietuvoje, Suvalkijoje. Į Ameriką atvyko 1905 m. ir apsigyveno Baltimorėje. Buvo siuvėjas. 1945 m., kai sveikata pradėjo krikti, išėjo į pensiją. Atvyko į Floridą ir apsigyveno Orlandoj, 79 Powers Dr.

Velionis paliko sūnų Ronald ir dukterį Mikaldą, kurie rūpinosi jo laidotuvėmis. Taipgi, paliko daug artimų giminių, taip čia, taip ir Lietuvoje.

Laidotuvėse dalyvavo skaitlingas būrys kurie po laidotuvių visi buvo užprašyti pietų į Elks valgykla.

Taip dar vieną Lietuvos sūnų, čia — Floridoj priėme į savo amžiną globą Amerikos žemelė

Senovinė Lietuvių Rašyba ant Vaško

Iškasenos įvairiose senovės prūsų apgyventose vietovėse suteikė įdomių davinių apie anų laikų rašybą. Pasirodė, jog prieš desėtką ir daugiau šimtmečių, prūsų giminės vartojo bronzinę lazdelę rašybai ant suspaustų iš vaško lentelių. Vienas lazdelės galas buvo aštrus — juomi buvo braižomi ženklai, o antras galas buvo plokščias— ištrinimui ankstyvesnio rašto.

Ant tokių vaško lentelių buvo žymima prekybinės transakcijos, inventorius, paskolos, valdiškų pareigūnų įsakymai ir pan. Kaikur vartota rašybai ir beržo tošės, kurių liekanos buvo užtiktos ir kitose Lietuvos vietovėse.

Vienas chronininkas vardu Thietmar pastebėjęs prūsų šventykloje tam tikrus užrašus, kurių jis, dėja, negalėjęs išskaityti.

Kadangi prūsai buvo užmezgę savotinius "diplomatinius" ryšius su Romos imperijos valdovais ketvirtame šimtmetyje po Kristaus, tai galimas daiktas, kad jie susipažino ir su lotynų alfabetu ir jį savotiškai perdirbo nuosavai tarmei.

Džiaugsmas, nuosaikumas ir poilsis uždaro duris gydytojui.

MAMYTĖ

Ar mes mažyčiai, ar suaugę,
Kai ir pasenę kiek...
Mamytė visados brangiausia,—
Džiaugsme, ar varguose — vistiek!

Kai dar lopšyje mažyčiai,
Mes verkėm alkani.
Kai sirgome, ar blaškėmės sapne, —
Mamytė naktimis vis saugojo budri...

Pavargusi nuo darbo kasdieninio,
Mamyt, tu laiko suradai vaikams.
Vis mokinai mus nepamiršti Dievo, —
Mylėti savo artimą ir žemę Lietuvos...

O kai išklydę po pasaulį platų, —
Sustojom kryžkeliuos plačiuos...
Dažnai pajutom, kaip sunku, —
Kai nėr šalia, mamytės mylimos...

Dažnai sapnuojame malonų josios veidą,
Ir žvilgsnį mylinčių, gerų akių...
Tu visados esi brangiausia,
Mama, —
Suprasdama — džiaugsme,
Paguosdama — varguos...

Rambyno Dukra

Blogas Psichologas

Į viešbutį įeina rimtas senyvo amžiaus vyras su jauna, gražia dama ir paprašo dviejų kambarių.

— Turime du kambarių ketvirtame aukšte; vienas galėtų būti jums, o kitas jūsų dukrai — informuoja tarnautojas.

Vyriškis ištempia akis ir surinka:

— Ką, dukra? Ar tamsta nematai, jog esu perdaug senas turėti tokią dukrą?

Tamsta galėjai dasiprotėti, jog tai yra mano žmona.

Del smarkaus vėjo Amerikos nedidelis karinis laivas Viduržeminėj juroj, Prancūzijos pakrantėj, užėjo ant seklumos. Prireikė traukėjų pagalbos, kad sugrįžus į gelmes.

Didžiūnai Paukščiai Gyvenę Prieš 70 Milionų Metų

Pats didžiausias visų laikų paukštis, gyvenęs prieš 70 milionų metų Australijoje, taip vadinamas "Moa milžinas", siekė 10-13 pėdų aukščio.

Jo įpėdinis, pasiekęs istorinių laikų, buvo didžiulis Madagaskaro salos strausas (ostrich). Jis irgi siekė 13 pėdų aukščio, o jo kiaušinis turėjo 14 colių ilgio ir prilygo 180 vištos kiaušinių.

Viščiukų nečypsėjęs, gaidžio balsu negiedosi.

Kompozitorius Joseph Haydn, per savo gyvenimą sukūrė net 120 orkestrinių simfonijų.

Mes mokame 4½% ant visų taupymo sąskaitų

Kiekviena sąskaita ligi $10.000.- apdrausta Federalinėje Valdžios įstaigoje: Federal Savings and Loan Insurance Corporation

FEDERAL SAVINGS AND LOAN INSURANCE CORPORATION — SAFETY ON YOUR INVESTMENT — INSURED UP TO 10,000

5% ant Bonus sąskaitų

MIDLAND SAVINGS and Loan Association
4040 ARCHER AVE., CHICAGO 32
Phone: CL4-4470
August Saldukas Prezidentas

GUŽAUSKŲ
BEVERLY HILLS GĖLINYČIA
Gražiausios gėlės del vestuvių, banketų, laidotuvėms ir del kitų visokių paruošimų.
ANTANAS ir ALDONA GUŽAUSKAI, Savininkai
2443 WEST 63rd STREET
Telef. PR. 8-0833 ir PR. 8-0832

BUČO DARŽAS
WILLOW WEST INN AND PICNIC GROVE
CHICAGOS ŠVARIAUSIAS Ir MODERNIŠKIAUSIAS DARŽAS —
Atdaras Kiekvieną Dieną Per Ištisus Metus.
53rd and Willow Springs Road
WILLOW SPRINGS, ILL.

5% ANT BONUS SĄSKAITŲ ir APDRAUSTA
Didesnis uždarbis už santaupas, paremtas 48 metų patyrimu ir JAV valdžios agentūros apdrauda.
MIDLAND SAVINGS
4040 Archer Ave. • Chicago 32

Marquette Parko Centre
Į sirinkimui turime daug visokių geriausių namų
Marquette Parke, Gage Parke, Brighton Parke, Evergreen Parke ir kitur.
ĮSTAIGA DIRBA KASDIEN
K. VALDIS REAL ESTATE
2815 W. 71st St. Tel. RE 7-7200 ar RE 7-8534

Buickas - Lietuviškas Automobilius
Naujausias Buick — V-6!
Šia vėliausiai išėjęs Buick 2 Dr. Sedan su automatu, Radio ir šild.

Kaina tik $2,227.85
Taksai 89.11
Pilna kaina $2,316.96
DAN KURAITIS — LIET. PREKYBA
MILDA BUICK, INC.
907 W. 35th St. Chicago 9, Ill., Tel. LA 3-2022

Mūsų Didelėje Krautuvėje Jūs Rasite Baldų, Kokie Jums Patinka
Cares of the Day just Drift Away in the COMFORT of a La-Z-Rocker®

The foot-rest disappears into the chair front.
©Made by the La-Z-Boy Chair Co.
... the only Rocker with a Built-in Foot-Rest

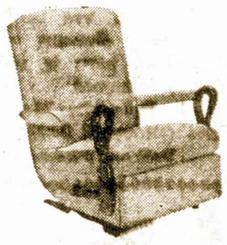

Nothing quite matches the relaxation you'll find in a La-Z-Rocker, the only rocker that rocks, reclines and locks in any position. Its smooth-as-silk rocking action soothes and relaxes . . . makes sitting and rocking something extra-special. When you want to recline, a touch of a lever locks the La-Z-Rocker at your favorite reclining angle. And, if you want to relax with your feet up, just raise the built-in foot-rest for comfortable full-leg support in *any* position.
Remember: relaxation is *good* for you, and nothing beats relaxing in a La-Z-Rocker.

SEE FOR YOURSELF
Come in today for a demonstration of this remarkable rocker, available in a wide selection of smart decorator fabrics.
Roosevelt Furniture Co.
2310 West Roosevelt Road
Felix A. Raudonis ir Nellie Bertulis, Sav.
Telef. SEeley 3-4711

Per Šerengą

RAŠO PUSTAPĖDIS

Penktas mūsų konstitucijos amendmentas duoda progos prasmukti visokiems piktadariams, kaip rėtis vandeniuj. Todel sunku suprasti kam dar Senate komisija eikvoja laiką tyrinėdama gengsterių pogrindį didžiuose miestuose.

o-O-o

Kažin kada pradės reklamuoti, jog ir cegaretuose yra daug vitaminų.

o-O-o

Chicagoje turime nemažai draugijų ir klubų. Jie gerai tvarkosi ir turi pinigo savo iždu ose. Bet jeigu jie susilietų į vieną didelę organizaciją, tai tuojau atsirastų pareigūnų, kurie imdami dideles algas, ištuštintų tos organizacijos iždą.

Amerikoje yra 180 milionų gyventojų, o dirbančių tik 65 milionai. Reiškia, pastarieji turi išmaitinti ir užlaikyti 115 milionų. Tai nemenka šeimyna.

o-O-o

Tik Stalinas ir Hitleris susitikę galėjo padiškusuoti, kuris jų išžudė daugiau nekaltų žmonių.

o-O-o

Vietiniai komunistai giriasi būk jie gauną iš "tarybinės" Lietuvos laiškų, kuriuose sakoma, jog žmonės tame krašte dabar geriau gyvena, negu Smetonos laikais. Ką gi kito tie vargšai gali sakyti? Parašytų tikrą tiesą, tai tie patys komunistai juos išduotų sovietinei žvalgybai.

o-O-o

Yra daug žmonių, kurie uždirba per metus apie 6,000 dolerių ir vis dejuoja, kad negali sutaupyti pinigų.

Tokie tai išmoks gyvenimo išminties tiktai tuomet, kai teks išeiti į pensija ir verstis su pora šimtelių per mėnesį.

o-O-o

Viename mūsų laikraščių tilpo platus aprašymas apie Kanada, užvardintas "Šiaurė Šaukia". Nežinau ištikro ką žodis "šaukia" gali čia reikšti. Žemaičiai tą žodį vartodavo vietoje "verkia".

Taip galėtų būti šiuo atveju. Kai užeina šalčiau 50 laipsnių žemiau nuliaus, tai jau tikrai reikia apsiverkti, bet ne šaukti.

o-O-o

Senato komitetas buvo pradėjęs tyrinėti vieno Texas milionieriaus Estes suktybes. Bet tas greitai nusibodo komiteto nariams ir jie griebėsi nagrinėti naktinius klubus, kuriuose šoka nuogos merginos.

Šiais laikais tie valstybės vyrai privalėtų pasiieškoti rimtesnio užsiėmimo.

o-O-o

Viena pagarsėjusi žurnalistė nuvažiavus, į Lietuvą numetė škaplierius ir užsikabino raudoną žvaigždę. Tai visgi didelė "pažangą".

Rankų Priežiūra

Rankos vaidina svarbią rolę kiekvienos moteries išvaizdoje. Neužtenka naudoti vien tik vandenį ir muilą. Reikia imtis dar šepetuką ir trinti glicerinu sumaišytu su dviem dalimi vandens arba lemono sunka.

Kad rankos būtų baltesnės, panaudokite "hydrogen paroxide" sumaišytu pusiau su lemono sunka.

PRAKTIŠKI PATARIMAI

Į šaldytuvą nedėkite karštų arba net šiltų valgių, nes susidarę garai sukinėsis po visą šaldytuvą, apdengdami jį sniegu, kas savo keliu privers jus dažnai jį atšildyti.

Nesidžiaug pirmas nuploves derlių, džiaukis pirmas suvežęs jį į kluoną.

Sturgio Laivo Keleiviai Susirinks Chicagoje Prisiminti Praeitį

Prieš 13 metų, liepos 8 dieną, atplaukė transportinis Amerikos laivas Sturgis į Bostono uostą su 2,000, vadinamų dipukų, kurių tarpe buvo ir apie 400 lietuvių. Jų nemažas skaičius yra apsigyvenę Chicagoje.

Jiems tada paliko neišdildomą įspūdį laivo vadovybės biuletenyje įrašyti žodžiai: "Būkite pasveikinti, kellaujantieji į naują tėvynę. Plėvesuojanti žvaigždėta laivo stiebe yra jūsų vėliava. Malonėkitė ją mylėti. Ji laiduoja jums laisvę, saugumą ir laimę."

Jie mano, kad šie žodžiai buvo visų šimtų nuošimčių teisingi. Jie čia jaučias, ne tik saugūs, laisvi, bet jau suradę savo laimę ir gausiai praturtėję.

Jie norėdami pagerbti šio krašto sponcerius ir patiems susitikti, pasidalinti įspūdžiais, rengiasi padaryti išvyką dar liepos mėnesį į gamtą. Organizatoriai prašo tuo reikalu, kad aptarus programą, susisiekti su Tadu Kazimieraičiu, 2801 West Cermak Road, ar paskambinti jam telefonu: YA 7-0616.

Numatoma labai šilta, nuotaikinga programa ir labai šaunus subūvimas, išreiškiant pagarbą Amerikai ir padėką sponceriams.

KAS JIE TOKIE

Raudonasis "Tėvynės Balsas"

Iš raudonojo Berlyno
Ein "Tėvynės Balsas".
Ne gimtosios mūs tėvynės,
O maskvinis garsas.

Propagandą platin, taško,
Bando rasti durnių,
Skleidžia melą, rezga šmeižtą
Ir suranda kurmių.

Girią, šlovina jie Maskvą,
Ir jos komunizmą,
Niekin senąją tėvynę,
Perša kacapizmą.

Būk ten pažanga ddižiausia,
Mokslas, menas klesti,
Būk visi ten sotūs, meilūs,
Tremtinius drįst kviesti.

Toj "tarybinėj" tėvynėj
Pasakiškai gera,
O maskolių draugiškumas
Būk mūs tautai dera.

Žinom, kad tai propaganda,
Žinom, kad tai melas,
Žinom, kad melais nuklotas
Visas jųjų kelias.

Žinom, kam gyvent ten lengva,
Kam tenai gerovė,
Parsidavėliams ten rojus,
Liaudžiai gi — vergovė.

Jei tikra tenai gerovė,
Kam tad tojį sieną?
Kam tie prašymai pakietų
Laiškuose kiekvieno?

Ar iš rojaus žmonės bėga
Į vargingą kraštą?
Ar iš rojaus žmonės siunčia
Graudulingą raštą?

Iš raudonojo to rojaus
Žmonės nor pabėgti.
Čia "išniekintoje" žemėj
Nori atsikvėpti.

Rusiškas "Tėvynės Balsas"
Būt negal ant stalo,
Kreivas, šleivas ir kuprotas
Nuo pradžios ik galo.

— Perkūnas

Giliausia vieta Baltijos jūroje siekia tik 1,300 pėdų. Tai yra apie 20 mylių į vakarus nuo Lietuvos.

Budriko Radio

Pasiklausykitė Budriko radio programos sekmadienį iš stoties WHFC, 1450 kil. nuo 2 iki 2:30 val. po pietų.

Girdėsite gražių lietuviškų dainų ir muzikos. Taip pat, bus mįslių kontestas.

Pasiklausykitė.

Pranelas

ŠEIMININKĖM PATARIMAI

Raugintų Kopūstų Sriuba

Imama: svaras jautienos su kaulais arba svaras rūkytos kiaulienos, keletą džiovintų baravykų, raugintų kopūstų, 10 pipirų, vienas lauro lapas, šaukštas taukų, šaukštas miltų, šaukštas pamidorų košės ir atatinkamą kiekį vandens, o taip pat ir prieskoninių daržovių.

Iš mėsos su kauliais, prieskoninių daržovių ir grybų išvirti sultinį. Nuplovus raugintus kopūstus, ištroškinti atskirame indelyje su taukais ir viena stikline vandens, kai kopūstai baigs troškintis, įdėti spirgintus miltus, pakepintą svgoūną, pamidorų košė, gerai išmaišyti, dar truputį patroškinti ir viską sudėti į perkoštą sultinį. Šią kopūstų sriuba galima balinti rūgščia grietine.

Skanus Valgis: Sukapotą Jautiena su Šviežiom Daržovėm

Paimkite 2 svarų mėsios jautienos,
Puse puoduko miltų,
Mažą šaukštuką druskos,
Pusę puoduko supiaustytų svogūnų,
3 puodukus verdančio vandens,
1 laurų lapą (bay leaf),
2 puodukų supiaustytų morkų,
2 šaukštuku druskos,
1 puoduką sukapotų celery,
Truputį sutrintų juodų pipirų (black pepper),
2 puodukų šviežių žalių žirnių,
Minkštų, sugrūstų bulvių,
8 nepiaustytus svogūnus.

Nuimk riebalus nuo mėsos ir supiaustyk ją į vieno colio kubinius gabaliukus. Sumaišyk miltus su 1 šaukštuku druskos ir gerai išvoliok juose mėsos šmotukus. Nuimtus nuo mėsos riebalus ištirpink skauradeje ir pakepink juose supiaustytus svogūnus iki paruduos. Pridėk likusius miltus. Išlengvo įpilk vandenį. Įmesk bay leaf. Uždenk ir virk lengvoje ugnyje apie pusantros valandos.

30 minučių prieš užbaigiant virti mėsą, sudėk daržoves (išskyrus žirnius) ir prieskonius. Virk iki daržovės suminkštės. Pridėk žirnius po 15 minučių. Paduok į stalą sykiu su grūstom bulvėm (mashed potatoes).

Per Menkai Rūpinas Žmonių Poilsiu

Susirinkę "Tarybinės" Lietuvos komunistų partijos didžiūnai svarstė poilsio suorganizavimo reikalus ir priėmė nutarimą, iš kurio matyti, kad visa eilė partinių, komjaunimo ir kitų organizacijų nepatenkinamai rūpinasi darbo žmonių poilsiu.

Esą, susidurta su rimtais trūkumais, organizuojant prekybą maisto produktais, vaisvandeniais, spauda ir knygomis. Įprastinės poilsio vietos užmiestyje būna perpildytos. Daugelis ekskursijų blogai organizuojamos, o masinėse šventėse, išvykose, poilsio vietose laisvalaikį praleisti trukdo girtavimo, viešosios tvarkos pažeidimo faktai.

Partija pasiūlė įvairiose vietose šią vasarą surengti masines šventes — festivalius, pvz., ant Rambyno kalno sovietinio jaunimo dieną, Plateliuose — Žemaičių festivalį, Pivonijoje ties Ukmerge — Kolchozininkų dieną, o Vievio rajone — Draugystės šventę.

Geros mintys ir geros knygos, visada būną geri žmogaus draugai. — Roger L. Estrange.

Lietuvos Vyčių Piknike Butcho Darže Bus Daug Įvairumų

Liepos 4 d. ateinantį trečiadienį įvyksta Lietuvos Vyčių metinė gegužinė Butcho darže, Willow West Grove, Willow Springs, Ill.

Bus lenktynės ir rungtynės jaunamečiams ir dovanų laimėjimai. Rungtynės tarp volleyball, baseball ir soccer ratelių. Kurie daugiau dėmesio kreipia į šokius, turės progos pasišokti, nes bus "Tony's Happy Tones", vadovaujant Tony Samoškai.

Įžangos bilietu bus galima laimėti piniginės dovanos: 150 dol., 75 dol., 50 dol. ir 25 dol.

Autobusai važiuos į gegužinę 11:30 val. ryte nuo Brighton parko lietuvių bažnyčios, 12 val. nuo Marquette parko lietuvių bažnyčios. Kelionė į vieną galą = 1 dol. i abu galus = 1.50 dol.

Pirmas autobusas grįš 6 val. į tas pačią vietą iš kur išvažiavo.

Nepamirškitė pasinaudoti šią gražią progą, praleisti keletą valandų, tyrame ore ir savo prietelių lietuvių tarpe. Bus ir skanių, sotinančių, lietuviškų valgių, tad ir nebus reikalo iš namų vežtis. Agatonas.

INDIJA NĖRA LINKUSI UŽMEGSTI RYŠIUS SU IZRAELIU

Indijos parlamente buvo pakeltas klausimas apie diplomatinių ryšių užmezgimą su Izraeliu. Premjeras Neharu tam žygiui buvo priešingas iki šiol ir dabar iš naujo įrodinėjo, kad Indija tokio žygio daryti negali.

Sakė, kad Izraelio politika agresinga ir priešiška. Bet kas kita su arabais. Premjeras Neharu pareiškė, kad Alžyrija pripažįsias tuoj, kaip tik ji pasiskelbs nepriklausoma. Indiją su arabų pasaulių palaiko draugiškus ryšius.

Baldai, Televizijos
IR
Auksiniai Daiktai
Žemiausiomis Kainomis
BUDRIK
Furniture
3241 So. Halsted St.
Phone CAlumet 5-7237
Radio programos Sekmadieniais iš WHFC stoties 1450 kil. nuo 2 iki 2:30 val. p. p.

IŠ TOLI IR IŠ ARTI PIGIAI
PERKRAUSTAU
(MOVING)
Baldus ir Įvairius Daiktus
Perkraustymas saugus, greitas ir tvarkingas.
VISKAS APDRAUSTA
Antanas Vilimas
3415 So. Lituanica Avenue
CHICAGO, ILLINOIS
Tel. FRontier 6-1882

Galvos Odos Ir Plaukų Priežiūra

Pranešama moterims ir vyrams, turintiems galvos odos negalavimus - ligas: pleiskanas, šašus, plaukų slinkimas, niežėjimas, išgydomas 100%.

Daktarų ir vartotojų ištirtas ir pripažintas J. I. B. preparatas geriausias U.S.A.

J. I. B. gaunami "Lietuviškoj Vaistinėj", 2458 West 69th St., Chicago 29, Ill., ir 1437 So. 49th Ave., Cicero, 50, Ill. Į reikalavimus siunčiama C.O.D. Į užsienius iš anksto apmokėjus.

DĖMESIO
Mes įmontuojame į cieto plastic pigiomis kainomis nuo traukas, visokias identifikacijos korteles, laikraščio iškarpas ir kitų įvairių dalykų nuo 5 ir puses iki 7 ir puses colio didžio.
Darbas garantuotas ilgiems metams, niekad nenusidėves ir bus kaip naujas.
Kaine 8 centai už viena kvadratini coli; jei keturi dalykai ir daugiau, tai 7 centai už coli.
Įmontuojamus dalykus siuskite sykiu su pinigais:
PLASTIC CRAFFTS
P. O. Box 1527
Chicago 90, Ill.

ANTANAS M. PHILLIPS
Laidotuvių Direktorius
3307 So. Lituanica Ave. — Chicago 8, Illinois
Tel.: YArds 7-3401
AMBULANCE PATARNAVIMAS YRA TEIKIAMAS

PASKOLOS NAMAMS
MAŽAIS NUOŠIMČIAIS
Turime Daugybę Pinigų GI (veteranų)
Ir Paprastoms Paskoloms
Skoliname lengviausiomis sąlygomis.
Skubus, mandagus patarnavimas.
Leidžiame anksčiau išmokėti.
STANDARD FEDERAL YRA STIPRIAUSIOJI CHICAGOS BENDROVĖ
Apsaugo Jūsų santaupas ir padeda joms augti.
Turime Jums parankius du kiemus automobiliams pastatyti.
Turtas $82,000,000.00
Atsargos Fondas $7,500,000.00
JUSTIN MACKIEWICH, Chairman
JUSTIN MACKIEWICH, Jr., President

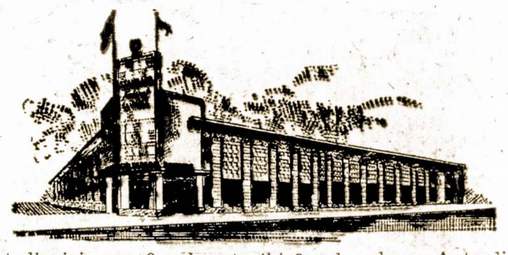

VALANDOS: pirmadieniais ir ketvirtadieniais nuo 9 val. ryte iki 8 val. vakare; Antradienį ir Penktadienį nuo 9 val. ryte iki 4 val. popiet; Šeštadieniais nuo 9 iki 12-tos. Trečiadieniais neatidarome.
STANDARD FEDERAL SAVINGS
AND LOAN ASSOCIATION
4192 Archer Avenue / Chicago 32 Illinois
Virginia 7-1141
INSURED

Laidotuvių Direktoriai
MAŽEIKA & EVANS
6845 SO. WESTERN AVE.
TRYS MODERNIŠKOS AIR-CONDITIONED KOPLYČIOS
MAŽNOMS VIETA
REpublic 7-8600 REpublic 7-8601

Povilas J. Ridikas
LAIDOTUVIŲ DIREKTORIUS
3354 SO. HALSTED STREET
Telephone YArds 7-1911
AMBULANSU PATARNAVIMAS DIENĄ IR NAKTĮ
REIKALE SAUKITE MUS

PETKUS
Laidotuvių Direktoriai
TĖVAS ir SŪNUS
MARQUETTE FUNERAL HOME
2533 West 71st Street
Telef.: GRovehill 6-2345-6
1410 So. 50th Avenue, Cicero
Telef.: TOwnhall 3-2108-9
TRYS MODERNIŠKOS KOPLYČIOS
Aikštė automobiliams statyti

GAMTA PASIPUOŠIA SUTIKTI MALONIĄ VIEŠNIĄ - VASARĄ

Grožybių Netrūksta Šiuo Laiku Pievose ir Laukuose.

Jau antroji birželio pusė, dienos eina vis ilgyn, o naktys —trmpyn. Iš tikrųjų nakties, kaip ir nėra, tik prieblanda. Saulė leidžiasi ne vakaruose, o šiaurvakariuose, gi teka šiaurės rytuose. Vakarienė žara nežymiai pereina į ryto aušrą, ir visą naktį siaurinėje dangaus pusėje matyti rausva pašvaistė.

Ateina birželio 21 - 22 naktis. Nuo tos nakties artimiausios dienos jau nebeilgėja, stovi vietoje. Tai Joninės, arba kupolas, astronominės vasaros pradžia. Saulė, pasiekusi savo didžiausią aukštį, jau kasdien slenka žemyn, diena trumpėja, o naktis ilgėja.

Šiuo laiku sparčiausiai auga visos žolės, žydi pievų, pelkių ir dirbamų laukų augalai. Pieva, tartum į mantrus kilimas marguoja mažais ir dideliais, raibais ir vienaspalviais žiedais. Švelnios pilsvos miglės, tarytum permatoniu šydengia visą pievą, bet vis tiek jos nepajėgia paslėpti ryškių raudonų dobiliukų ir rausvų gyvatžolių.

Kaip auksas žėri geltonosios liucernos ir vėdrynai, marguliuoja įvairių spalvų gegužraibės, violetiniai katilėliai, mėlynos putokšlės. Savo stipriu kvapu masina paukštpienės ir aukštieji, virš pievos išplaukę vingiriai ir vingiorykštės, o ypač, nuostabaus kvapo blandžiai, ir dėl to juos neša į miestus parduoti kaimo moterėlės. Neišvardysi visų pievų žolių, nes ju tūkstančiai.

Dabar pati šienapiūtė. Nupiautas šienas kvapnus, maistingas, aukščiausios vertės. Žydinčios gėlės duoda daug naudos bitėms, o tuo laiku taip pat sužysta ir liepos, iš kurių bitės ima geriausios rūšies medų.

Deja, šis laikotarpis Lietuvoje dažniausiai būna lietingas, ir retai galima nuimti pilnavertį šieną, retai bitės pilnai išnaudoja žydinčias liepas. Taip esti dažnai, ir ne veltui dejuoja mūsų kaimiečiai ir bitininkai.

Aukščiausio saulės pakilimo reiškinys žmonijai žinomas nuo seniausių laikų. Tenka manyti, kad jau priešistorinis žmogus atkreipė į ši momenta savo dėmesi ir tinkamai ij įvertino.

Joninės, kaip ir Kalėdos, yra saulės šventė. Per šią šventę senovėje rinkdavo žoles, nes buvo galvota, kad saulė, pasiekusi didžiausia aukšti ir didžiausia jėga, teikia augalams stebuklingą savybiu. Ir todėl šiuo laiku surinkti augalai turi įvairių gydomų savybiu. Taip manyti būta pagrindo, bet neapsieita ir be prietarų, pav., galvota, kad paparčio žiedas suteikia žmogui stebuklingą galią suprasti paukščių ir žvėrių kalbą, matyti paslėptus lobius ir t. t.

Buvo tikėta, kad saulė, galingai veikdama visą gamtą, suteikia gydomų savybių vandeniui, maudymasis tą dieną išgydo visokius negalavimus. Laužų kūrenimas tą naktį buvo reikalingas aukoms, o šokimas per ugnį, apvalydavo žmogaus kūną.

Būkime Atsargesni Kritikavime Kitų

Prieš ketvertą šimtų metų Tauragėje buvo užrekorduota tokia patarlė: "Nors ir be kailio liksi, bet visiems neitiksi. "Matomai, jau ir anais laikais mūsų protėviai buvo patyrę, jog ir jų artimiausioje aplinkoje atsirasdavo nemažai tokiu, kurie tik kituose, o ne savyje matė visokius trūkumus ir blogybes.

Panašių vienpusišku kritikų netrūksta ir dabar. Jų užtiksi tiek ir tiek visuomeniniam gyvenime ir siauresniuose būreliuose. Lengva yra apie ką nors pasakyti piktą žodį ir tuomet pažeisti jo reputaciją, tačiau padarytą tuomi skriaudą būna sunkiai atitaisoma.

Todel mūsų sueigose, ar tai būtų viešo, ar privačio pobūdžio, reiktų vengti nepagristų užmetimu ar skleidimo gandų, kurie gali pakenkti vienam ar kitam mūsų tautiečiui. Būkime atsargūs smerkimuose kitų, nes taip elgdamiesi mes nuvertinsime patys save.

Jeigu manai, jog kuris nors iš tavo pažistamu ar draugų nesielgia taip, kaip privalėtų, pranešk jam apie tai gražiuoju ir išklausyk ka jis turi pasakyti. Gal būt iš jo išgirsi tą, ko pirmiau nežinojai, ir tuomet visas reikalas atrodys kitokioje šviesoje.

O svarbiausia — tai atsiminkite, jog kiti ne visada gali taip elgties, kaip mums patinka, todel ir su kritika ar pasmerkimais. Alfa

Geriausia Priemonė

Viena poniutė, mėgstanti pudruoti ir dažyti savo skruostus, pastbėio, jog jos nauja tarnaitė nerdaug repaiso savo veido švaruma. Norėdama diplomatiškai priminti jai apie tai, ji sako:

— Katriute, jeigu pavartotum karšta vandeni ir muilo, tai būtum labai graži.

— Gali būti ir taip bet kodel poniutė pati to neišbandai?

Surengta Miami, Fla. Tėvų Dienoje Puota Praėjo Sekmingai

Miami Moterų klubas Tėvų dienos proga, surengė banketą. Vietinių susirinko labai daug—pilnutėlė salė. Darbšti pirm. J. Nevis su visomis narėmis puikiai pavaišino tėvus ir svečius.

Vaišės labai geros ir visi stalai apkrauti visokiais gardumynais ir galėjai valgyti kiek norėjai. Prie to dar pasirodė ir stikliukas. Po valgių pirmininkė gražiais žodžiais pasveikino tėvus, palinkėdama jiems sveikatos ir ištvermės. Ji išsaukė seniausią tėvą P. Mockų atsistoti. P-na Lipnicka paprašė sudainuoti Ilgiausių metų, kuris padainavo dar dvi dainelės.

Toliau kalbėjo p-nios: E. Verbela, Ona Kaulakienė, Ana Karnir p-nai F. Radžius, Good ir V. Kraus.

Po kalbų iššauktas dainininkas, kuris sau pritarė pijaninu, tai p-nas Nakrošius, kuris, užžengė ant scenos, žino, kaip publika nuraminti. Svečiai neužsilaikė, kaip turėtų laike programos. Tik p-nui Nakrošiui užtraukus stipriu balsu, publika aprimo.

Kalboms užsibaigius, tėvukai pašokdino savo žmoneles prie zanavykų kapelos. Ir aš turiu pasakyti, kad mamyčių buvo beveik trečdalis daugiau. Kurie buvo sveiki ir linksmi, tai šoko iki vėlumos.

Piešo Paveikslus

Miami Moterų klube kabojo ant sienos gražus paveikslas, bet kas nors iš pavydo, netekęs pusiausvyros, nuplėšė ir sudaužęs, numetė į moterų pauderio kambarį.

P-nai J. Nevis išvažiavo į šiaurę — Naujają Angliją praleisti vasarą pas savo gimines ir draugus.

Ir vėl užpuolė mus ta baisioji "Medely", kuri užkrečia visokius vaisius. Todėl jau federalė valdžia laisto su nuodais.

L. J. Stasiulis

J. V. Kongreso Gydytojas Štai Ką Turi Pasakyti

Dr. A. Calvers, amerikiečių kongreso gydytojas, pastebėjo, jog retai kuri politika yra taip kenksminga sveikatai, kaip politika.

Per pastaruosius 20 metų vidutiniai numiršta kasmet kongresmanų nuo aukšto kraujo spaudimo ar širdies ligų. Tokiems, kurie daug rūpinasi, nervuojasi, Dr. Calvers patiekia sekančius patarimus:

1) Valgyk mažiau! 2) Gerk daug, bet tik vandens! 3) Ilgiau pasivaikščiok! 4) Nesinervuok tais dalykais, kurių negali pakeisti! 5) Tinkamai praleisk laisvą laiką! 6) Patikrink savo sveikatą pas gydytoją bent sykį į pusmetį.

Pusiausvyra

— Gal cigaretą?
— Dėkui, nerūkau.
— Seniai?
— Pora savaičių.
— Gydytojas uždraudė?
— Ne, dėl pusiausvyros
— Kaip tai?
— Paprastai: žmona pradėjo rūkyti, tai aš nustojau.

Kunig. Janušo Radvilo Politinė Išpažintis

Kunig. Janušas Radvila, kuris prieš pereitą pasaulinį karą buvo užsienio komisijos pirmininkas Lenkijos seime, savo paskelbtuose atsiminimuose tikrina, jog jis buvęs priešingas užsienjo reikalų ministerio Juozo Becko pro-hitlerinei politikai.

Pirmiausia, Radvila spyręs Becką nedalyvauti drauge su Hitleriu Čechoslovakijos padalinime, bet ginti ją, nes tai buvę Lenkijos saugumo interesuose. Jis taipgi bandęs atkalbėti Becką nuo pasiuntimo ultimatumo Lietuvai. Tačiau nepaklausė tų įspėjimų ir nuėjo savais keliais.

Nebūk piktas — tuoj pasensi.

Gera Kritika

— Ką parašė kritikai apie tavo dainavimą?

— Jie buvo labai mandagūs. Iš mandagumo jie nei nepaminėjo mano vardo.

4½% — 5%

current dividend on investment bonus

4½% dividendų mokam pagal visas taupymo sąskaitas. Už 4 metų investmento bonus mokame 4½% dividendų kas pusmetį ir dar išmokėsime po ½% už kiekvienus metus, 4 metams praėjus.

Pinigai, įmokėti prieš mėnesio 10 d., pelno dividendus nuo mėnesio 1 dienos

INDĖLIAI APDRAUSTI IKI $10,000

Brighton Savings and Loan Ass'n

4071 Archer Avenue, West of California Ave.

CHARLES ZEKAS — Sekretorius

DARBO VALANDOS: Pirmadienį, antradienį, penktadienį ir šeštadienį nuo 9 val. ryto iki 4:30 po pietų. Ketvirtadienį nuo 9 ryto iki 8 val. vakaro. Trečiadieniais uždaryti visą dieną.

Besiruošiant Atostogoms Atsiminkite Štai Apie Ką

Atostogose, kai diena Ištiks Lietinga, Sandara bus jums reikalinga
O saulutei šviečiant - taipgi dera Jums pažvelgti į Sandarą...

Taigi, išvykdami kur nors atostogoms, praneškite tos vietos adresą

TELEFONUOJANT YArds 7-4789

840 West 33 Street Chicago 8, Illinois

Skanus - Maistingas
Ekonomiškas
Paruoštas Stalui
Kiekvienai Progai

Konservuota mėsa aukščiausios rušies.

Gaunama visur šiais gerai žinomais vardais

ATALANTA - KRAKUS - TALA

ORIGINALUS, IMPORTUOTAS LENKIŠKAS

PORK LOIN ROLL

Puikiausio skonio, liesus, sultingas. Galima patiekti šiltą ar šaltą.

Gaunamas patogiose ½ ir 3 svarų skardinėse.

VISAD REIKALAUKITE IMPORTUOTO LENKIŠKO

Pork Loin Roll

ATALANTA - KRAKUS - TALA

DR. VL. KAUPAS
VIDAUS LIGOS
(spec. plaučių ir širdies)
756 WEST 35th STREET
(kampas 35th ir Halsted)
Val. vak. 6—9, šešt. 10—2
treč. susitarus
Ofiso tel. BI 7-0400
Dieną skambinti CA 5-5010

A. Aball Roofing Co.
MES GERIAUSIAI DIRBAME MIESTE
Įtaisau lietaus vandeniui nutekėti vamzdžius, varinius ir lydinto nerūdijamo metalo. Nereikia dažyti. Dengiu naujus stogus, taisau, nudegutuoju senus Išvalau, pataisau ir apcementuoju kaminus.
Įtaisau naujus dūmtraukius.
Visas darbas garantuotas.
Kainos žemiausios, įvertinimas veltui.
Esame pilnai apdrausti.
Dirbame žiemos metu.
Jei norite gerai atlikto darbo, telefonuokite
ABALL ROOFING CO.
LA 1-6047 arba RO 2-8778

Sophie Barcus
RADIJO ŠEIMOS VALANDOS
Visos programos iš WOPA,
1490 kil. AM. 102-7 FM
Kasdien nuo pirmadienio iki penktadienio 10—11 val. ryto. — Šeštadieniais ir sekmadieniais nuo 8 iki 9:30 val. ryto.
Vakaruškos: pirmadieniais 7 val. vakare.
Tel.: HEmlock 4-2413
7159 SO. MAPLEWOOD AVE.
CHICAGO 29, ILL.

STANKUS
Construction Company
Atliekame planavimo ir statybos darbus gyvenamuju ir prekybos pastatu. Jūsu pasirinkimui turime virš 300 standartinių projektu.
Ofiso ir namų telefonas.
PRospect 6-2013
2741 West 69 Street
Chicago 29, Illinois

APLANKYKITE LIETUVIŠKĄ UŽEIGĄ IR VALGYKLĄ
White Star Club
8258 So. Kean Avenue
Willow Springs, Ill.
Savininkai I. ir B. Skrebis
Telefonas TE 9-9595
Spalvota Televizija
Patiekiame Įvairių Valgių
Suruošiame Pietus po Laidotuvių

DR. E. DECKYS
GYDYTOJAS ir CHIRURGAS
Specialiai Nervų Pakrikimai
4063 Archer Avenue
(Prie California Ave.)
Valandos pagal susitarimą
Ofiso Telefonas 247-1002
Namu Tel. Prospect 8-6960

Wholsale Meat Distributor

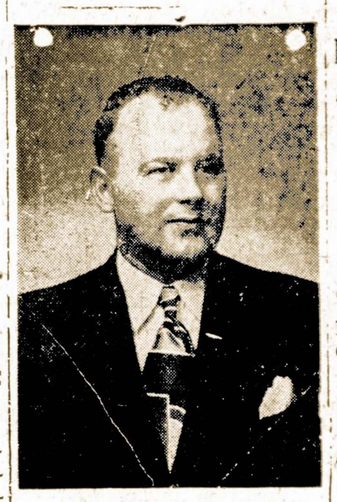

JULIUS KUZAS
6840 So. Artesian Ave.
CHICAGO 29, ILLINOIS
Tel. WAlbrook 5-8744

Tel. LA. 3-9670
JUCUS SISTERS RESTAURANT
Atdara Dieną ir Naktį
TURIME PATYRUSĮ LIETUVĮ VIRĖJĄ
"Geras Maistas Per Virš 35 Metus"
1608 W. 47th Street
CHICAGO 9, ILL.
Stanley A. Jucus, Mgr.

Phone YArds 7-5921
Res. Tel. KEnwood 6-5107
DR. BERTASH
736 West 35th Street
Corner of 35th and Emerald
Ofiso valandos nuo 1—3; 6—8
Šeštadieniais visą dieną.
Kitomis dienomis pagal sutartį

Dr. Antanas Rudokas
OPTOMETRISTAS
4455 S. California — YA 738
Tikrina akis ir pritaiko akinius keičia stiklus ir rėmus.
Valandos: 10 ryto iki 8 vak.
(trečiad. uždaryta)
Šeštad. 10 ryto iki 3 p.p

Vestuvėms Pakvietimai
Wedding Invitations
Priimam užsakymus iš kitų miestų.
Taipgi:
◆ LAIŠKAI ◆ VOKAI
Spausdinami
SANDAROJE
840 W. 33rd St. Chicago, Ill.
Telephone YArds 7-4789

Tel.: ofiso PR. 8-1717
Res. REpublic 7-7818
DR. S. BIEŽIS
GYDYTOJAS ir CHIRURGAS
3148 West 63 Street
Po pietų 1—3, vakarais 7—9 tiktai antradieniais ir penktadieniais. Treč. ir sekmadieniais ofisas uždarytas.
Rezid. 3241 W. 66th Place

DR. C. K. BOBELIS
Inkstų ir Šlapumo takų chirurgija
Telef. 695-0533
425 No. Liberty Street
Route 25. Elgin, Illinois
Valandos pagal susitarimą

DR. ANNA BALIŪNAS
Akių, Ausų Nosies ir Gerklės Ligos. — Pritaiko akinius
2358 West 63rd Street
(Kampas 63-čios gatvės ir Francisco Avenue)
Valandos: kasdien nuo 10 iki 12 v. iš ryto ir nuo 7 ligi 9 v. va. Šeštad. nuo 10 ligi 1 val. Trečiadieniais uždarytas. Kitu laiku susitarus.
Ofiso telefonas:
PRospect 8-3229
Rez.: WAlbrook 5-5079

Tel. ofiso: HF 4-1414
Rez.: RE 7-6867
DR. BR. GAIŽIŪNAS
GYDYTOJAS ir CHIRURGAS
2454 West 71st Street
Valandos: 1—3 ir 6—8 v. popiet kasdien. Šeštadieniais 1—4 v.p.p.
Trečiadieniais uždaryta.

Ofiso Tel.: CLiffside 4-2896
Resid. Tel.: WAlbruk 5-3099
DR. P. STRIMAITIS
GYDYTOJAS ir CHIRURGAS
Bendrė ir Specialė Chirurgija
4644 So. Ashland Avenue, 5
VAL.: nuo 2 iki 4 val. ir 6 iki 8 v. vak. Šeštadieniais nuo 2 iki 5. Trečiadieniais uždaryta.

Telefonas GR. 6-2823
Dr. A. Valis-Labokas
GYDYTOJAS ir CHIRURGAS
Specialybė: Akušerija ir Moterų Ligos
2524 West 69th Street
(69-os ir Maplewood Av. kampas)
VAL.: Kasdien 1-4 ir 6-8 vakare
Šeštadieniais 1-4 val. p.p

Tel. ofiso: VI 2-1581:
Rez. PRospect 6-4250
DR. V. VILEIŠIS
GYDYTOJAS ir CHIRURGAS
802 WEST 31st STREET
Priėmimo valandos: kasdien 1-4 p. p. ir 6-8 val. vak.
Šeštadieniais 1-4 p. p.
Sekmadieniais uždaryta

Tel. ofiso HE 4-2123
Rez.: GI 3-6132
DR. V. P. TUMASONIS
CHIRURGAS
2454 West 71st Street
(71st ir So. Campbell Ave.)
Val.: pirm., antrad., ketv. ir penkt. nuo 2 iki 4 ir nuo 6 iki 8. Trečiad. ir šeštad. uždaryta.

DR. M. T. STRIKOL
GYDYTOJAS ir CHIRURGAS
Tel: PRospect 6-1929
Valandos: Tik pagal susitarimą

SVEIKATA... BRANGUS TURTAS

Mūsų Kraujas Atlieka Svarbias Pareigas

Kad žmogus galėtų gyventi, organizme turi nepertraukiamai cirkuliuoti, t. y. vis aplinkui tekėti kraujas. Šios kraujo apykaitos dėka, kraujas privalo pasiekti kiekvieną iš daugelio bilionų lastelių, kurios sudaro kūno audinius.

Tai yra neįtikėtinas ir neįsivaizduojamas darbas: suteikti kiekvienai ląstelei reikalingą maistą iš ląstelės pašalinti netinkamas bei nenaudingas liekanas.

Suaugusio žmogaus kūne randasi apie septynios kraujo kvortos. Tas kraujas pamatiniai susidaro iš plazmos (kitaip tariant, "kraujo vandens") O plazma yra bespalvis, lyg koks svarus vanduo.

Kodėl gi kraujas būna raudonas? Nes tame plazmos skystyje plaukioja milionai raudonųjų kraujo rutuliukų, kurie ir daro įspudį, jog kraujas yra raudonas.

Kas yra tie raudonieji rutuliukai ir kaip jie atrodo? Jie yra tokie mazyčiai, kad tik viename kraujo laselyje randasi apie 300 milionų tų raudonųjų rutuliukų! O jų tiesioginė pareiga yra išnešioti po visą kūną deguonį. Apie trečdalį kiekvieno raudonojo kraujo rutuliuko svorio sudaro hemoglobinas. Tikrumoje hemoglobinas yra toji medžiaga, kuri sugeba įsiurpti deguonį ir atiduodanti jį lastelėms.

Kuomet milionai raudonųjų kraujo rutuliukų pereina per plaučių kapiliarus, t. y. per plonyčius kraujo indus, kiekvienas jų pasiima atitinkamą deguonies kiekį ir nuneša į tas lasteles, kurioms deguonis yra reikalingas.

Raudonasis kraujo rutuliukas tegyvena tik kelias savaites, bet nauji kraujo rutuliukai nesustabdomai būna gaminami kaulų smegenų raudoname branduoly.

Žmogaus kraujuje randasi taip pat ir baltieji kraujo rutuliukai: Maždaug vienas baltasis keturiems ar penkiems šimtų raudonųjų santykiu. Baltieji kraujo rutuliukai esti dviejų rūšių: limfocitai ir leukocitai. Leukocitai organizme pildo labai svarbias pareigas: jei tik koks pašalinis elementas ar bakterijos patenka į kraują, leukocitai puola įsibrovėlius ir juos sunaikina, suvalgydamos. Baltieji rutuliukai apskritai yra didesni už raudonuosius ir stipresni. Jie sudaro karfuomenę, kuri naikina į kraują patekusį ar įsibrovusį priešą.

Įdomu, kad organizmas pagamina žymiai daugiau baltųjų rutuliukų, negu jam jų reikia. Tie pertekliai yra, tartum' kariuomenės rezervas, kuris būna pašaukiamas į kovą, pavojui ištikus.

Kas Gali Paskatinti Širdies Priepuolius?

Pasiremiant vėliausiais patyrimais, aštuoni žymesni amerikiečių gydytojai išleido knygutę. Joje tilpsta eilė patarimų kaip reikia saugotis nuo širdies priepuolių, kuriuos gali sukelti arteriosklerosis arba kraujagysių sukietėjimas.

Priežastys, paskatinančios tokias širdies atakas ir sukietėjimą arterijų, gali būti tokios: nutukimas, aukštas kraujo spaudimas, perdidelis kiekis cholesterolio kraujuje, nuolatiniai rūpesniai, smarkus cigarečių rūkymas, paveldėjimas.

Bet darbas, jeigu nėra perdaug įtemptas, nekenkia širdžiai. Priešingai, jis išeina į gerą, nes užgrūdina širdį ir sustiprina jos atsparumą.

Riebalai ir Sklerozė

Tyrinėjimai parodė, jog visi valgomi riebalai padidina cholesterolo kiekį kraujuje, o tas savo keliu gali sukelti pas kai kuriuos aukštesnį kraujo spaudimą.

Daugiausiai veikia į cholesterolo kiekio padidėjimą kraujuje, tai nesudytas sviestas.

Už Sveikatą Paskutinio

Baltrūnas išmetė jau šeštą čerkutę degtinės. Žmona, norėdama išvesti jį iš karčiamos, pasakoja:

— Jonai, atsimink jog turi septynius vaikus.

Baltrūnas, susijaudinęs taria:

— Tiseą sakai, žmonele, reikia išgerti ir už to septintojo sveikatą. Duokite man dar vieną stikliuką!

Londone pradėta likviduoti karveliai, kurie apspinta viešus pastatus ir paminklus.

VIENAS ŽODIS

Tiktai vienas žodis,
Vienas širdyje —
Kur geguž sodas
Tartum lelija.

Kur dangus toks grynas
Lepos vidury,
Kur toks melsvas linas,
Melsvas pamary.

Ir šermukšniai spalv
Tokie kruvini,
Ir klevų lapeliai
Šviesiai geltoni.

Kur dvasia geroji
Eina per laukus —
Laimina artoją,
Derlių ir namus.

Petras Pilka

Kaip Privalo Elgtis Gera Motina

Ji nei bara, nei giria vaikų akivaizdoje svečių.

Įkvepia į vaikų širdis meilę visam tam, kas yra gera ir saugo juos nuo blogų įtakų.

Mokina gerbti senesniuosius ir mandagiai su jais apsieiti.

Kaip lietuvė stengiasi išmokinti savo vaikus lietuvių kalbos, dainų, primena jiems apie gerasias mūsų kultūros ypatybes ir apie Lietuvos praeitį.

Leidžia vaikams pareikšti savystovumą, nes žino jog asmeniniai patyrimai būna jiems gera mokykla. Bet tuom pat sykiu ji draudžia sauvaliavimą ir užsispyrimus.

Neapiberia jų dovanomis ir prabanga vien tik tam, kad įtikti, bet mokina juos taupumo ir saiko visame kame.

Nuo mažų dienų skiepina vaikuose pamėgimą darbo, mokslo ir tvarkos.

Ir Seniau Lietuviai Naudojo Augalą Alijošių Kaipo Vaistą

Alijošius yra lelijų šeimos augalas, gerai žinomas lietuviams. To augalo sultys buvo vartojami kaipo vaistai nuo galvos skaudėjimo, džiovos, blogo viršikinimo ir kitokių nesugalavimų.

Sutrinti alijošiaus lapai ar jų sunku buvo vartojama su medum, pienu, kiaušinių tryniais ir net sumaišius su degtine.

Pasirodo, jog ir moderniška medicina patvirtino tą, ką jau ankščiau buvo suradę mūsų tėvai ir seneliai. Iš alijošiaus lapų gautais ekstraktais ir dabar gydoma aukščiau suminėtos ligos, prie jų pridėjus dar — ulcerius skrandyje ir dvylikapirštėje žarnoje, bronchitą, žarnų uždegimą, chroninį vidurių užkietėjimą ir pan.

Biologiniai stimuliatoriai, esantieji alijošiaus lapų sunkoje, paskatina mūsų organizmo apsigynimą ir nuo kaikurių ligų.

Pavasaris gražus žiedais, ruduo — javais.

REGISTERED NURSES
ALSO
LICENSED PRACTICAL NURSES

Must be eligible for license in Indiana. Openings in surgery and also general duty. Good salaries plus differential for shifts. Liberal personnel policies. Conveniently located rooms and apartments. Live and work in a friendly community, 500-bed hospital. Located near Purdue University.

Wire, write, apply, or call:
Director of Nursing Service
ST. ELIZABETH HOSPITAL
1021 N. 14th Street
LAFAYETTE, INDIANA
Phone SH 2-0221 before 9 p.m. for an appointment.

MALE AND FEMALE HELP

Now Hiring Qualified Male and Female Teachers for the intermediate grades for fall term in the new addition of St. Gerard Majella Catholic elementary school in Marnham, Ill. Background in Catholic religion preferred. Please call Father Haffernan at ED 1-8400. 3536 W. 161st Street.

HOUSEHOLD HELP

Woman for general housework — must love children. (School age). Live in. Own room. Employed parents. $35.00 week to start References. Permanent. Call MO 6-0831 or ME 7-5763

Nemandagumas

Vyriškis: — Pastebėjau, jog dūmai nuo mano cigaro nėra jums pakenčiami.

Poniutė: — Dalinai taip yra.

— Vyriškas: — Tokiu atvėju ar nebūtų jums geriau nueiti į nerūkamųjų vagoną?

DIXON PUBLIC HOSPITAL
in DIXON, Illinois, has excellent immediate Openings for
NURSE - INSTRUCTOR
B. S. Degree required. Salary open.
REGISTERED NURSES
Licensed PRACTICAL NURSES. All Shifts open. Good Salaries plus Differential for Shift Work.
MEDICAL TECHNOLOGIST
Experienced preferred. Nearby Rooms and Apartments available. Liberal Personnel Policies. Wire, Write, Apply, or Call
DIRECTOR OF NURSES
Phone for an Appointment
Dixon, Illinois 2841111

LA PLACA COAL & OIL CO.
Retail 24 hr. Service
MOBIL HEAT
Quality Fuel Oils, Stoker, Steam and Domestic Coal
Sales and Service
Call CO 1-7878
5520 W. Lake St., Chicago

EXPERIENCED MACHINE OPERATORS
ALSO
Young women with sewing ability and willing to learn General Alteration in Mens Tailor Shop
Permanent position. Pleasant working conditions.
Air-conditioned shop.
SEE MR. SCADUTO
847 W. JACKSON BLVD.

Chicagoj policijai buvo pranešta buk Walgreen vaistinėj esančioj prie State Str. ir Madison esanti padėta bomba. Policininkai ieškojo ir nieko nerado.

BUSINESS OPPORTUNITY
Tavern With Building
Good Going Business In Gages Lake. Quick sale by owner.
For information
Call BAldwin 3-913[illegible]

Padėtos Santaupos Gali Atnešti
5%
Visos santaupos First Union taupymo ir skolinimo bendrovėje yra užtikrintai saugios ir neša aukštą nuošimtį. Kreipkite į
FIRST UNION
SAVINGS AND LOAN, INC.
6901 Belair Road
Baltimore 6, Maryland
Nuošimčiai išmokami ir prirašomi prie jusų santaupų. Mūsų bendrovė taipgi teikia paskolų namų statybai.
Mūsų "New Plan' užtikrina saugumą jusų santaupoms, padėtoms trumpesniam ar ilgesniam laikui. Galite jas pasiųsti.
FIRST UNION SAVINGS AND LOAN, INC.
6901 Belair Road
Baltimore 6, Md.
Prisiunčiu $_____, kuriuos priskirkite prie santaupų sąskaitos _____
Vardas _____
Gatvė _____
Miestas _____ Valstija

REAL ESTATE FOR SALE
Parduoda savininkas — Namas mūrinis, 3 butai, 2-5, 1-3. Kaina sumažinta.
Savininkas apleidžia miestą.
6636 So. Washtenaw Ave.

CARDINAL CUSHING ACADEMY
Resident School for Boys
Conducted by
The Brothers of Charity
ANNOUNCES
The opening of its High School division on September 5, 1962
For further information
Contact
Director of Admissions
CARDINAL CUSHING ACADEMY
West Newbury, Mass.
Tel: HOmestead 2-4663

PRESSERS
Must be experienced with pants and coats in Men's Tailor Shop.
PERMANENT POSITION
PLEASANT WORKING CONDITIONS
AIR-CONDITIONED SHOP
See
MR. SCADUTO
BASKIN
847 W. JACKSON BLVD.

COOK - HOUSEKEEPER
Executive home located on North Shore offers excellent position for experienced person. Excellent salary. To cook, serve and perform light housekeeping duties for 2 adults and 2 older children. Heavy cleaning done by maid. Own furnished room; live in.
Phone YO 6-3050

FAMILY FUN For Everyone
See this nationally famous extravaganza. 15 acres of colorful, historic, educational, authentic circus exhibits. Live trained animal circus, elephants, ponies, horses. Photographers paradise. **Open May 12 thru Sept. 16, daily rain or shine! FREE: Beautiful brochure. Write Circus World Museum, Baraboo, Wis. (12 mi. south Wis. Dells)**

NOW OPEN!
OCCASIONS CARD AND GIFT SHOP
6417 N. CICERO at DEVON
Complete line of Hallmark cards for Weddings — Graduation etc. Party favors — Box Candy Gifts. Distinction the ideal gift for Weddings etc. Complete line of stationery supplies.
Free Parking — Phone: 679-3265
Open Monday and Thursday evenings till 9:00 P. M.

The Mission of a Mother Seton Sister of Charity is to carry Christ to all whom she serves in grade school, high school, college, hospital, a foreign mission in Korea, or the deaf and blind at De Paul Institute.
Whether she becomes a good teacher, nurse, artist, musician, scientist, or business woman is not the ideal. The Sister of Charity who keeps her Rule, is obedient, charitable and lives in the presence of God is the ideal member of the Community.
FOR FURTHER INFORMATION WRITE TO
MOTHER M. CLAUDIA
Seton Hill, Greensburg, Pa.

HOLLYWOOD LELAND HOSPITAL
in Hollywood, California, 6234 Leland Way
has excellent immediate openings for
Registered Nurses – Charge Nurses
Openings on all shifts. These are full time positions in fully equipped 31 bed hospital, now expending to 100 beds. Excellent personnel policy, good salaries plus differential for shifts.
Work in a friendly community, nearby rooms and apartments available.
Write or apply direct to:
Director of Nurses
Hollywood 2-0941 (call before 5 p. m.)

Crane Savings and Loan Association
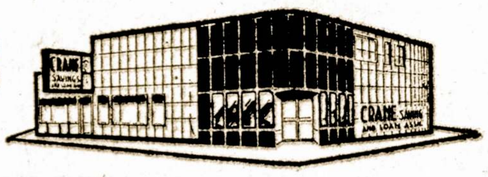
B. B. PIETKIEWICZ, Pres.
47 and Rockwell Street. Tel. LAfayette 3-1083
Nemokamai vieta automobiliams
4½% ON INVESTMENT ACCOUNTS
Galioja nuo 1962 metų vasario 1 dienos.
Pinigai, įdėti prieš mėnesio 15 d. duoda dividendus už vis. mėnesį.
Dividendai mokami sausio ir liepos 31 d.
Prašome aplankyti naują mūsų namą.
VALANDOS: Pirmad. ir ketvirt. 9:00 ryto — 8:00 vakaro; Antrad. ir penktadienį 9:00 ryto — 5:00 vakaro; Šeštadieniais 9:00 ryto — 12:00 dienos. Trečiadieniais uždaryta.

MOVING :: MOVING
PERKRAUSTYMAS IŠ ARTI IR TOLI
Ilgų metų patyrimas—Pigus sąžiningas patarnavimas. Nauji ilden sunkvežimiai — Patobulinti perkraustymui įrankiai. Kaip patvs sunkvežimiai, taip ir jūsų perkraustomi baldai YRA APDRAUSTI — INSIURUOTI.
J. NAUJOKAITIS
2022 W. 69th Street Chicago 36, Illinois
Telefonas: WAlbrook 5-9209

NAMŲ STATYTOJAS
Kontraktorius
Statome gyvenamus namus, prekybos ir ofisų pastatus. Parūpiname statybos planus pagal jūsų pageidavimą.
Aplankykite mūsų pastatytą dvidešimts keturių butų namą 2423 So. 50 Ave., Cicero, Ill., kuris teikia $1,250 įeigų į mėnesį
FRANK DAUKŠA
608 SINGER STREET LEMONT, ILLINOIS
Telefonas CLearwater 7-2595

JUSŲ APŠILDYMO SISTEMA REIKALINGA KIEKVIENI METAI PAGRINDINIO IR NUOSEKLAUS APVALYMO PASINAUDOKITE
Klean Air Power Cleaning
Mūsų patyrę atstovai dabar galėtų apžiūrėti
MOBIL
Pašaukite CO 1-7878
La Placa Coal & Oil Co.
5520 WEST LAKE STREET CO 1-7878
Automatinis Kuro Pripildymas
Radio Kontroliuojami Pakeltuvai
Pilnas Įrengimas Apšildymo Priemonių
24 Valandų Kuro Pristatymas

KAS NAUJO CHICAGOJE

Ir jos Artimose Lietuviškose Kolonijose

Iš Onos Bruzgulienės Plėšikai Atėmė $911

Keturi plėšikai įėjė į Anna's Hilltop tavern, 8274 S. Kean Ave., surišo savininkę Oną Bruzgulienę, o vieną kostiumierį sumušė. Paskiau pradėjo ieškoti pinigų ir suradę $911, pačiupo juos ir nuvažiavo.

Užpuolimas buvo padarytas pradžioje šios savaitės dienos metu.

J. SPAIČIO SVEIKATA KIEK PAGERĖJO

Parblokštas paralyžiaus, Juozas Spaitis tebėra Chicagos universiteto ligoninėje. Jis dar vis negali kalbėti, bet šiaip jau kiek sustiprėjo ir leidžiama jam pasivažinėti ratukuose.

Galimas daiktas, jog ateinančią savaite jis parvyks į namus.

Atvykę iš Venezuelos Sekmingai Įsikūrė

Jonas ir Genovaitė Štitiliai, atvykę prieš penketą savaičių iš Venezuelos, sekmingai čia įsikūrė.

Pirmiausia jie nusipirko namą, 4409 So. Fairfield Ave., o dabar jau baigia įrengti jame drabužių siuvimo ir valymo įmonę. P-nia Genovaitė Štitilienė yra patyrusi meistriškų drabužių siuvėja. Kaune ji baigė kirpimo ir siuvimo kursus.

Linkime jiems kogeriausių pasekmių šiame biznyje.

PASVEIKINO GRĮŽUSĮ IŠ LIGONINĖS JUSTINĄ CHILIAUSKĄ

Išbuvęs aštuonetą savaičių Veteranų ligoninėje, Justinas Chilauskas grįžo namo pasveikęs. Pereitą šeštadienį Sandaros 25 kuopa surengė jam sutiktuves su vaišėmis, kurias paruošė p-nia Juzefa Guibinienė.

Dalyviai pasveikino J. Chilauską su pasveikinimu ir apsidžiaugė, kad jis vėl galės dalyvauti lietuviškoje veikloje.

Cheryl Ann Kutchins Vestuvės Įvyksta Šį Šeštadienį

Vienos šauniausių vestuvių Chicagos lietuvių tarpe tai bus ši šeštadienį, birželio 30, kai p-lė Cheryl Ann Kutchins susituoks su Robertu Allan Kaliebe, St. Michaels bažnyčioje Orlando Park. Ill. Vestuvių puota rengiama Edgewood Valley Country Club, La Grange, Ill.

Cheryl yra duktė p-nu Lawrence ir Adeline Kutchins, gyvenančių Palos Park ir anūkė p-nų Liogino bei Viktorijos Kutchins, o taipgi p-nios Sofijos Vizgard.

Jos sseuo p-nia Gay Rudy, gyvenanti Santa Fe, New Mexico, atskrido į Chicagą su savo vyru Leslie ir vieno mėnesio sūneliu Jeffrey. Gay bus pamergė Cheryl vestuvėse drauge su kitoms savo seserims Victoria, Longina ir Kathy.

VIENOJE SAVAITĖJE KELIOS IŠKILMĖS

P-nios Gene Krajicek šeimoje šią savaitę vyksta trilypė celebracija. Jos dukrelė Carol Jean birželio 26-tą sulaukė 10 metų; jos mamytė, p-nia Bernice Ambrose atžymėjo savo gimtadienį birželio 27, o jos vyras Mila minės gimtadienį birželio 30.

Šauniai Praėjo Šis Gintarinis Balius

Chicagos Lietuvių Moterų Klubo surengtas pereitą šeštadienį Gintarinis Balius, South Shore Country Club, buvo labai puikus ir įspūdingas. Dalyvavo apie 325 rinktinės publikos.

P-nia Josephine Daužvardienė gražiai nušvietė to baliaus prasmę, o p-lė Genovaitė Giedraitytė patiekė žavėjančią programą. Buvo perstatytos sekančios debiutantės, kurios taipgi pašoko vaizdingą šokį "Sadutę" butent — Judith Lynn Mackiewicz, Andrea Gudėnas, Marilyn Shaules, Kathleen Kairis, Mary Ann Aleksiun, Cheryl Joan Torok.

Šis balius buvo filmuojamas, o pirmadienio vakare vaizdeliai iš jo buvo rodomi iš WGN televizijos stoties.

Paminėjo Jonines

Jono Raillos namuose, 4839 Winnemac Ave., Joninių proga buvo susirinkę svečių atžymėti jo vardadienį. Atsilankiusių tarpe buvo Bruno Rogers, Antanas Walskis, Antoinette Paulauskienė su šeima, Vera Dovidaitienė ir kiti.

Taip Atžymėtas Jos 82-tras Gimtadienis

P-nia Mary Zaleckienė, 117 St. ir Archer Ave., birželio 24 d. atžymėjo savo 82-jį gimtadienį, pas savo dukterį ir žentą Juozą ir Adelę Daminikus. Jie turi labai gražų ūkį, o jų mamytė celebrantė turi labai gražų darželį ir augina visokių gėlių.

P-nia M. Zaleckienė turi ir kitą dukterį Oną ir žentą Edburg.

Be minėtų artimųjų, vaišėse dalyvavo giminaitė Aleksandra Gumbinas ir šiaip daug svečių ir viešnių, kurie sunešė jai brangių dovanų ir įteikė nuoširdžių linkėjimų. Buvo, ne tik nuo lietuvių, bet ir kitataučių. Visi sudainavo Ilgiausių metų.

Visus pavaišino skaniais valgiais jos dukrelė Adelė Daminikienė. Buvo ir įvairaus gėrimėlio. Linksminos iki vėlumos, linkėdami jai sveikatos ir ilgiausių metų.

Pranas ir Aldona Oliai Grįžo iš Ilgos Kelionės

Žinomi jaunesnės kartos darbuotojai lietuviško meno srityje, Pranas ir Aldona Oliai šiomis dienomis grįžo iš ilgos kelionės, išvažinėję 7,000 mylių.

Jie aplankė Kanadą, California ir buvo sustoję pasaulinėje parodoje, Seattle, Wash.

Dvi Chicagietės Dabar Vieši Floridoje

Donna Kamm — Kaminskienė, žinoma Chicagoj visuomenės veikime veikėja ir jos sesutė Agnes Benko, mokytoja iš Denver, Colorado, kartu jau kelios savaitės atostogauja Miami Beach, Floridoj. Jos yra Gustaitės, seserys, abi kilusios iš Detroito, Mich.

Apsistojusios jos yra pas žinomą Miami lietuvių choro vedėją ir dainininkę Anitą Karns. Laiką praleidžia įvairiai, važinėdamos po visą Floridą, aplankant įdomesnes vietas.

Anita Karns sesutėms Gustaitėms visur palankiai pataria, nes jai svečių priėmimas naturalus dalykas. Ji su savo mamytę, ypač, žiemos metu susilaukia daug svečių, kurie nori prasilenkti su sniego pūgomis.

TRUMPOS ŽINIOS

Bernice Radauskas, 6223 So. Albany Ave., praleidusi porą savaičių Hawaii salose, šiomis dienomis grįžo į namus, patenkinta savo kelione.

Ji yra duktė Leo ir Onos Radauskų.

P-nia Emilija Balzekas savo gimtadienį atžymės šiandie, birželio 29.

Išsirgęs daugiau kaip penketa mėnesių, aptiekorius Pranas Rakas jau baigia sveikti ir jau gali pavaikščioti. Jo kojų buvo užklupusi infekcija.

Kazys Suromskis ir Adomas Maskaliunas iškeliauna į Florida, vienas apžiurėti savo namą Tampą, Fla., o kitas — aplankyti savo brolį Jokubą Maskaliuną, gyvenantį Clearwater, Fla.

P-nas Dan Kuraitis rengia vaišes savo bičiuliams sekmadienį, liepos 8-tą, savo rezidencijoje Palos Heights.

P-nia B. Kishunienė, 620 N. Homan Ave., yra operation of the heros teisme Cook apskrityje.

Žinomas mūsų tautietis Walter Jagaila pateko į ligoninę, kur jam gal bus padaryta operacija.

Petras Menkeliūnas ištarnavęs 39 metus Dėdės Samo kariuomenėje, o paraišutininkų dalinuose, šiomis dienomis grįžo namo, 3564 So. Halsted St.

P-nia Mary Rudis savo gimtadienį celebruoja šiandie, birželio 29.

P-nia Jean Vodicka užprenumeravo Sandarą savo motinai Elzbietai Čepaitienei, 2509 W. 64 Street.

Ona Kundrotienė, 5128 South Needah Ave., grįžo iš Lock Haven, Pa., kur buvo nuvykusi dalyvauti savo anūku Wayne Skamarako vestuvėse.

Liet. evan. liut. Ziono parapijos choras, ši sekmadienį liepos 1 d., prie 83 gatvės ir Western Ave., ruošia gegužinę. Ten pat, pereitą sekmadienį įvykęs parapijos Šalpos komiteto naudai parengimas, buvo sėkmingas.

Trečiadinį, liepos 4 d. Balys ir Jozefija Brazdžioniai, 2646 W. 71 St., mini savo vedybinę sukaktį. Jie augina dukrelę Kazytę, 7 metų, kuri jau lanko parapijinę mokyklą.

Benio ir Katrynos Razgių, 4346 So. Artesian Ave., dukrelė Vita, liepos 10 d. mini savo pirmąjį gimtadienį. Puotą tėvai jai ruošia liepos 14 d.

Ateities šokėjai, vadovaujami Bruno Shoto, liepos 13 d. dalyvauja Chicago Free Fair rengiamoj programoj.

Juozas Ulevičius, 2018-217 Pl., Sauk Village, Ill. liepos 4 dieną mini savo gimtadienį.

Stanley ir Irene Balzekai Jr. birželio 28 dieną paminėjo 9 metų vedybinio gyvenimo sukaktį.

Florian ir Bernice Dodge birželio 25 minėjo savo vedybinio gyvenimo sukaktį. Jie augina tris vaikučius: Bernice — 11 metų, Kenneth — 7 metų ir Robertą — 4 metų.

Aptiekorė Jadvyga Leščauskaitė, 3337 So. Morgan Street, praleidžia atostogos Bostone.

Neseniai liet. evan. liut. Ziono parapijoj buvo pakonfirmuoti šie jaunuoliai: Angelika Baioraitė, Genovaitė Feiferytė, Viktoras Bylaitis, Eddy Lakickas, Zigfridas Margis ir Kęstutis Petrauskas.

Trilypė Celebracija Pas Joną Wolbą

Pereitą šeštadienį, p. Jono Wolbos namuose, 4346 S. Washtenaw Ave., buvo surengta trilypė celebracija: jo gimtadienio, vardadienio, na ir Tėvų Dienos proga. Vaišėse dalyvavo daug svečių ir viešnių.

Jo dukra Evelyn, gyvenanti Zeigler, Ill., prisiuntė gražių dovanų ir sveikinimą.

JIS PAREMĖ SANDARĄ

Geras mūsų tautietis Stanley Mankus, 10912 S. Artesian Ave., prisiuntė -10 auką Sandaros palaikymui. Ačiū jam už tą paramą!

Kviečia Dalyvauti Moterų Klubo Piknike

Brighton parko Lietuvių Moterų klubas ateinantį trečiadienį, liepos 4 d. — Amerikos nepriklausomybės šventėje, J. Leppos sode, 8236 Kean Ave., rengia gegužinę. Bus skanių užkandžių, gėrimų. Bus ir gera muzika.

Valdyba ir Rengimo komisija kviečia linksmai praleisti tą dieną su brightonparkietėmis.

Vanduo, kuris nešą laivą, yra tas pats, kuris jį ir praryja. — Kinų patarlė.

Darbšti Lietuvaitė

Muz. Genovaitė Giedraitytė gabi ir kūrybinga Amerikos lietuvaitė, praėjusi šeštadienį, birželio 23 d. South Shore Country Club salėje, kur lietuvaitės debiutantės, buvo pristatomos lietuviškai visuomenei, ne tik savo dainos meilėje, bet ir savo kilnia širdimi rūpinosi svečiais.

Ji buvo viena šviesi žvaigždė, elegantiškame Gintaro baliuje. J. L-tė.

P-nia Barbora Sereikienė, 3243 S. Emerlad Ave., kurią buvo ištikusi širdies ataka, dabar jau atsigriebė ir atlieka namų ruošą.

ALT. Sandaros 25 Kuopa Smerkia Laisvinimo Darbo Ardytojus

Įvykusiam pereitą šeštadienį ALT. Sandaros 25 kuopos susirinkime buvo priimta rezoliucija pasmerkianti tuos bendruomeninininkus, kurie prisidengdami neva reformų vykdymu, tikrenybėje demoralizuoja ir ardo kendrą Lietuvos laisvinimo darbą.

"Mes pasmerkiam tokią kenksminga mūsų išeivijai ir Lietuvos reikalams akciją ir tuom pat sykiu išreiškiam savo pilną pasitikėjima Amerikos Lietuvių Taryba, kuri iki šiam laikui nuoširdžiai ir drąsiai siekė užsibrėžto tikslo — išlaisvinti mūsų tėvų žemę."

Po rezoliucija pasirašė susirinkimo pirmininkė Josephine Gulbinienė ir sekretorius Justinas Chilauskas.

LAUKIAM ATVYKSTANT SVEČIO IŠ FLORIDOS

Žinomas mūsų veikėjas Juozas Krukas pranešė, jog jis neužilgo atvyks išTampa, Fla., aplankyti savo draugus ir pažįstamus Chicagoje.

Galvos nepramuši senam žmogui nusilenkdamas.

MOTERŲ "LITTLE CLUB" TURĖJO SMAGIĄ SUEIGĄ BIRŽELIO 27

P-nios Helen Phillips rezidencijoje, 2513 West Marquette Road, buvo susirinkusios pereitą trečiadienį, birželio 27, "Little Club" narės.

Buvo paruoštas specialus tortas ir sudainuota "Ilgiausių Metų" dviem klubo narėm — Helen Phillpis, kuri minėjo savo gimtadienį birželio 24-tą, ir p-niai Bernice Ambrose, kuri šventė savo gimtadienį tą pačią dieną.

Dalyvių tarpe buvo Anastasia Aleksiun, Ann Bartz, Victoria Kutchins, Emma Lucas ir Sophie Vizgard.

Verta Žinoti, Jog..

Seniausias žinomas miestas pasaulyje yra Jericho. Archeologai tikrina, jog žmonės jame gyveno jau apie 7,800 metų prieš Kristų.

Parduodamas Namas

Kampinis, 6 kambarių bungalaw, 2 automobilių garažius, pilnas beizmentas, miegamas porch, attic, gazinis vandeniu apšildymas, automatinė skalbimo mašina, 2 krosnis virimui, kilimai, lovos, refridžiratorius ir pan.

Namą parduoda našlys. Kaina tik $12,600. Arti 7200 So. Ashland Ave. Rąktus apžiūrėjimui galite gauti pašaukiant VI 6-8208.

Lincoln Storm: Wir jokus
Laidekite į Savo Namus

Juos Gaminame Nuosavoje Dirbtuvėje

JUOZAS SPAITIS

3261 S. Halsted St.

Telef. Victory 2-6469

Pašaukite Del Informacijos Apkainavimo.

PRAŠOME APLANKYTI VALGYKLĄ IR VIETĄ PIKNIKAMS

Ann's Hilltop Inn

LIETUVIŠKA UŽEIGA
8274 KEAN AVE.
Tel. TErminal 9-9571

Anna Bruzgulienė — Sav.

Paruošiam įvairius valgius ir pietus laidotuvėm. Taipgi tinka visokiems parengimams erdviose patalpose.

Antanas Tamkevičius

Parduoda Tokius Paminklus Kokių Kitur negalima Cauti.

Vietinės Gamybos ir Importuoti iš Europos.

Turime įvairios rūšies pavyzdžių mūsų išstatytų aikštėje prieš pat Tautines Kapines. Atdara kiekvieną dieną nuo ryto iki vakaro.

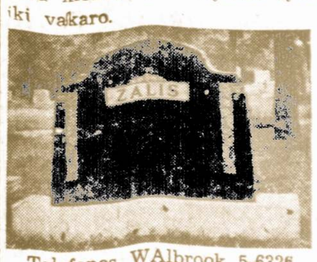

Telefonas WAlbrook 5-6326
7241 South Troy Street
CHICAGO, ILL.

Veronica Beauty Salon

3246 SOUTH HALSTED STREET

(Antrame Aukšte)

Telefonas DAnube 6-5965

Permanent Waving and Hair Tinting for Young and Aged. Hair Condiotioning and Styling.

Jums Patarnaus VERONIKA BAJALIS

Baigusi Grožio Kulturos Mokyklą ir Dirbusi Žymesniuose Vidurmiesčio Grožio Salonuose.

Atdara Kiekvieną Dieną, Išskyrus Pirmadienius,
Nuo 9 val. ryte iki 5:30 popiet

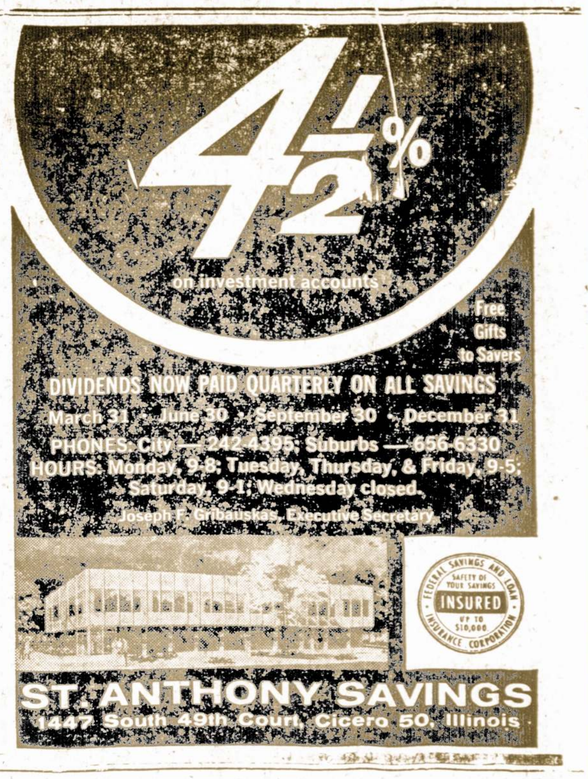

Praktiška Mašina Bulvėms Tarkuoti
ŽINKA VALGYKLOMS IR PRIVATINIEMS NAMAMS

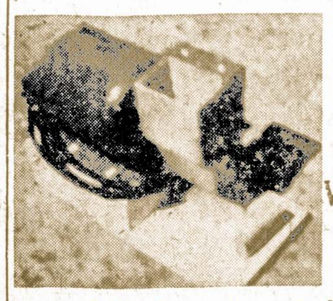

Gerai Atlieka Darbą, Lengva Operuoti, Nebrangiai Kainuoja.

Ši Mechaniška Tarka Yra Mano Paties Pagaminta.

VIKTORAS J. SCHULTZ

102 Spring Street
WILLOW SPRINGS, ILL.

Dėl informacijų, pašaukite TErminal 9-6823.

Parduodama Vasarvietė Townsend, Wis.

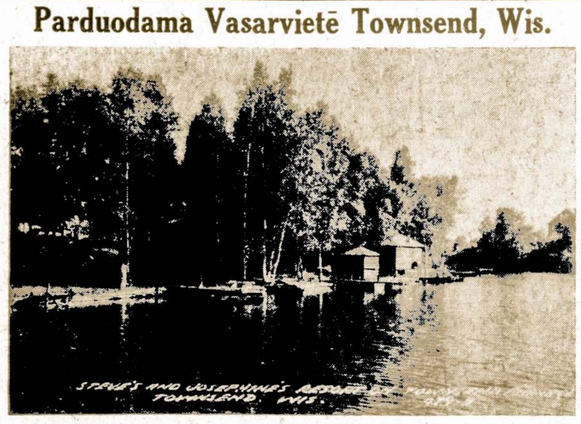

Norime parduoti gražią vasarvietę prie pat ežero. 7 namukai ir 5 kambarių gyvenamas namas bei taverna. Prie kiekvieno namuko uostas su laiveliu.

Didelis žemės plotas. Vasarotojų netrūksta; puiki vieta žuvauti. Tas pats savininkas išlaikė šią vietą 40 metų, o dabar nori pasitraukti.

Del platesnių informacijų parašykite:

Steve and Josephine Resort
Townsend, Wisconsin